

Existente  
passagem

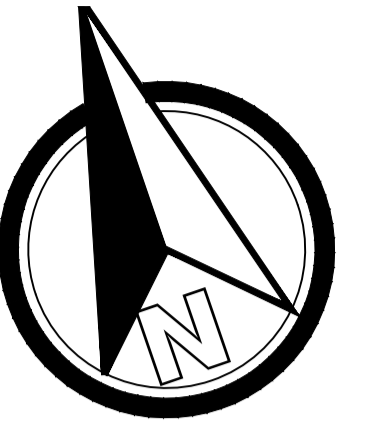

ÁREA VERDE 02  
4.996,93m<sup>2</sup>

SISTEMA DE LAZER  
1.220,13m<sup>2</sup>

RUA 6/ALDOMIRO CERRI

"GLEB"

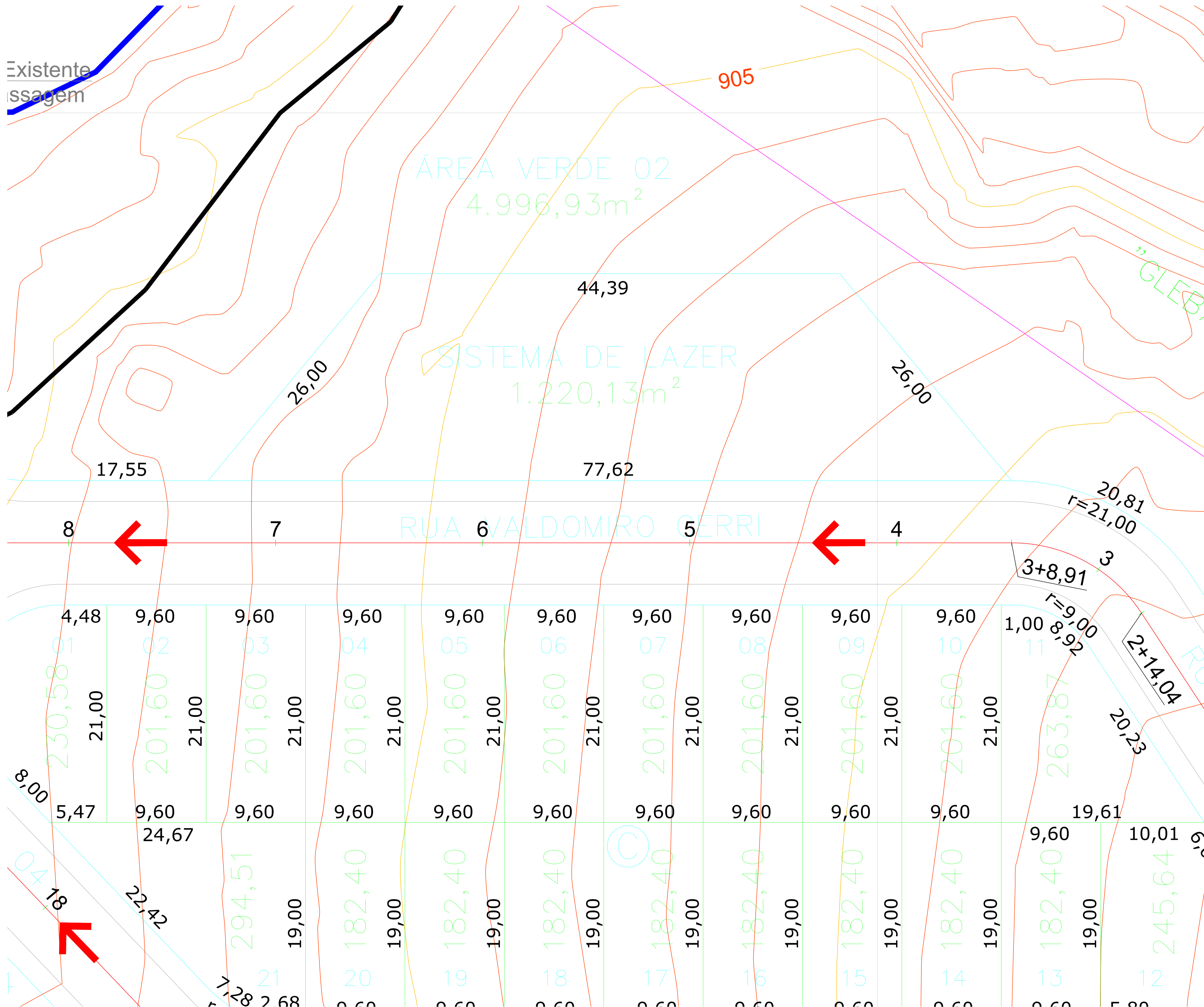

**PROJETO COMPLETO**  
(LEVANTAMENTO TOPOGRÁFICO)

07/08

INFRAESTRUTURA - CONSTRUÇÃO DE ÁREA DE CONVÍVIO E LAZER  
"CONJUNTO HABITACIONAL DENOMINADO LOTEAMENTO SÃO SEBASTIÃO DA GRAMA D"  
RUA VALDOMIRO CERRI, LOTEAMENTO SÃO SEBASTIÃO DA GRAMA "D"  
SÃO SEBASTIÃO DA GRAMA - SP  
PREFEITURA MUNICIPAL DE SÃO SEBASTIÃO DA GRAMA

LOCALIZAÇÃO SEM ESCALA

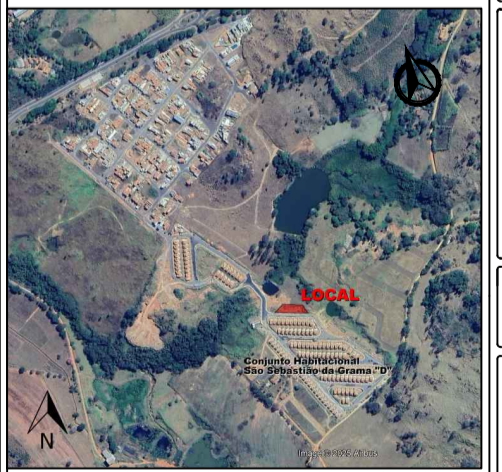

DECLARO QUE A APROVAÇÃO DO PRELIMINAR NÃO IMPLICA RECOMENDANDO POR PARTE DA P.M. O DOCUMENTO DE PROPRIEDADE DO TERRENO AN AQUILA PLANEJADO NÃO REALIZADA NO BREVETADO E NÃO GARANTIDA A LÍNEA DE FORTES.

**JOSÉ FRANCISCO MARTHA**  
PROFESSOR DE ARQUITETURA DO INSTITUTO DE ARQUITETURA DA USP - SÃO SEBASTIÃO DA GRAMA

DECLARO QUE A ÁREA PARA REALIZAÇÃO DO LOTEAMENTO DE ACORDO COM O PROJETO APRESENTADO E SE PODER ALGUMA IRREGULARIDADE QUE IMPEDA A CONCESSÃO DO HABITE SE A ADOÇÃO DA MEDIDA POR FORMAÇÃO DE UM NÚMERO DE RESPONSABILIDADE

ALTESE PROJETO: JUNIO CESAR GARCIA  
RESPONSÁVEL TÉCNICO: JUNIO CESAR GARCIA  
CREA/SP: 5069693842  
16 de maio de 2025 ESCALAS INDICADAS

APROVAÇÕES