Planta Baixa (vestiário/cozinha)
Sem escala

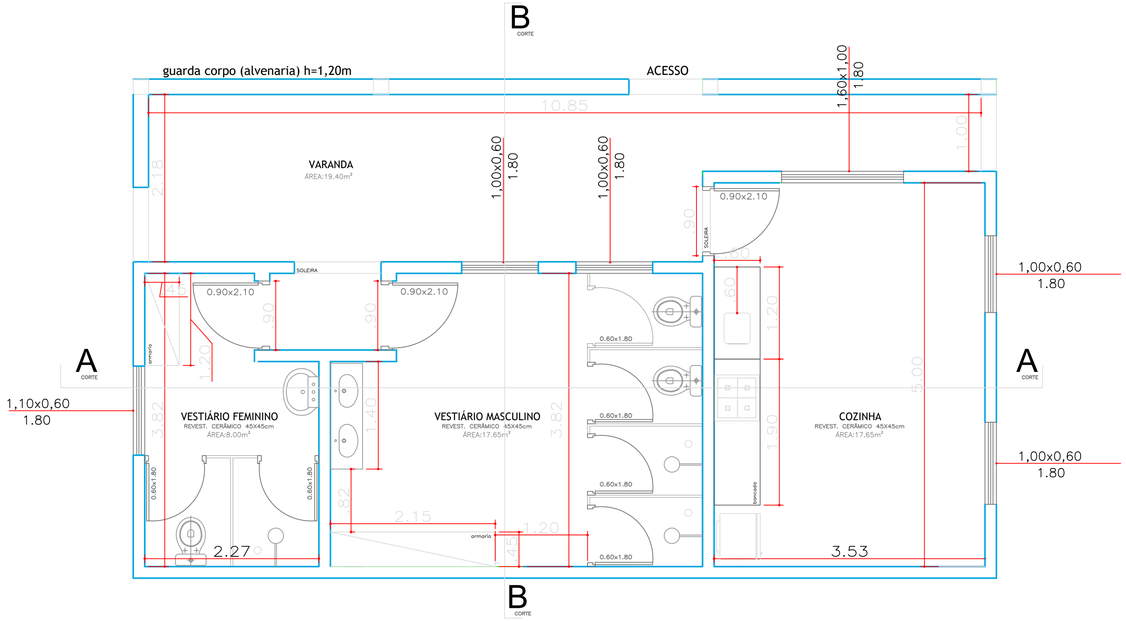

Planta Baixa (Velório)
Sem escala

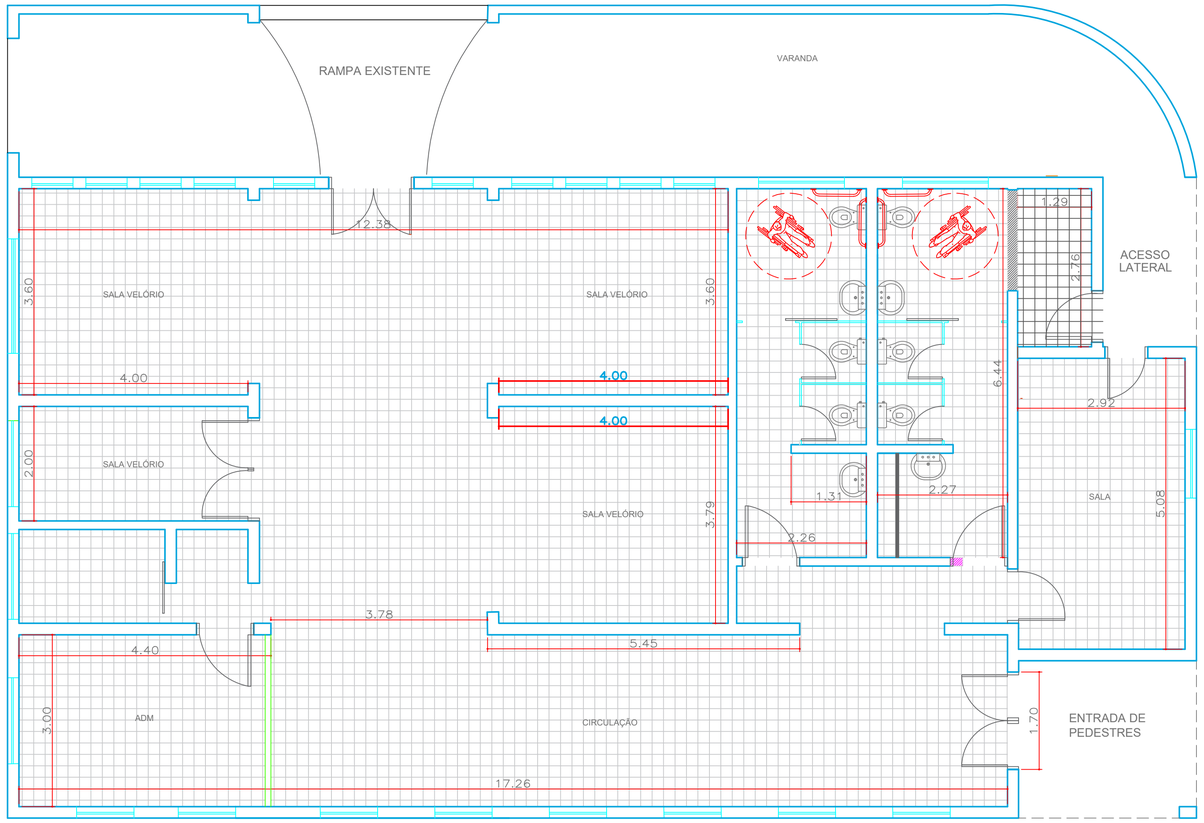

Corte A-A
Sem escala

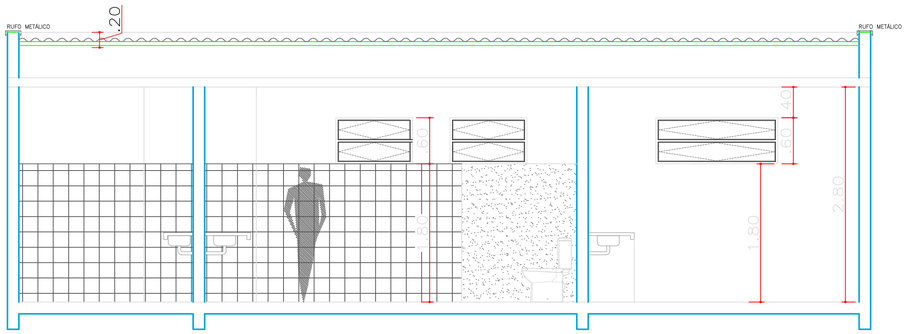

Notas:
- Reforma do piso existente.
- Rodapé - h=0,15m.
- Adequação e revitalização dos banheiros públicos.

Localização
Sem escala

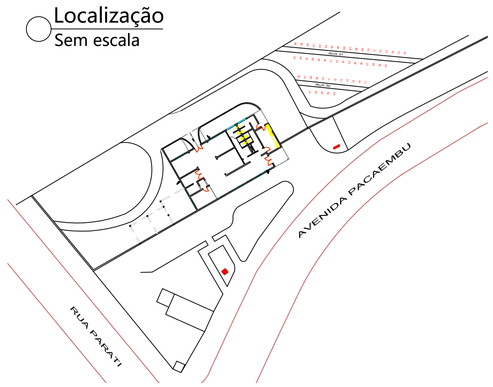

Corte B-B
Sem escala

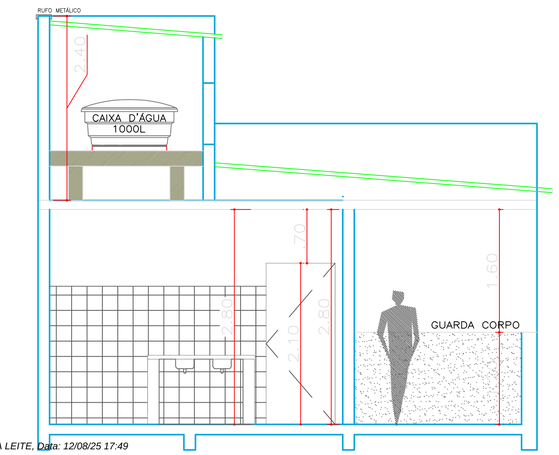

Fotos do local

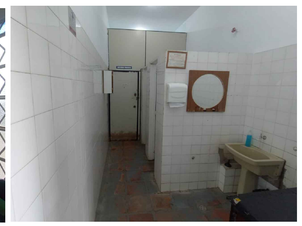

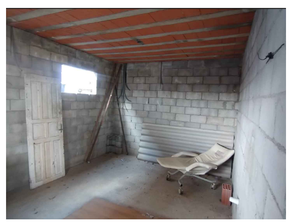

Prefeitura de
VÁRZEA PAULISTA

UNIDADE MUNICIPAL DE INFRAESTRUTURA URBANA E OBRAS PÚBLICAS

ASSUNTO: Reforma do Vestiário/Cozinha e Serviços Complementares do Velório Municipal NOSSA SENHORA DA PIEDADE

LOCAL: Avenida Dr. Walter Gossner, nº5600 - Jardim América IV

AGOSTO 2025

FOLHA ÚNICA

ESCALA

CÁSSIO DELORT DE ALMEIDA LEITE
Engenheiro Civil - CREA: 0601864627

RENATO GERMANO
Gestor Municipal de Infraestrutura Urbana e

Assinado digitalmente por CASSIO DELORT DE ALMEIDA LEITE, Data: 12/08/25 17:49
Assinado digitalmente por RENATO GERMANO, Data: 12/08/25 17:30
Código: 919516f0-b034-48f8-8b50-dab217059 3e2