

PLANTA BAIXA - DEMOLIÇÃO
ESC 1:100

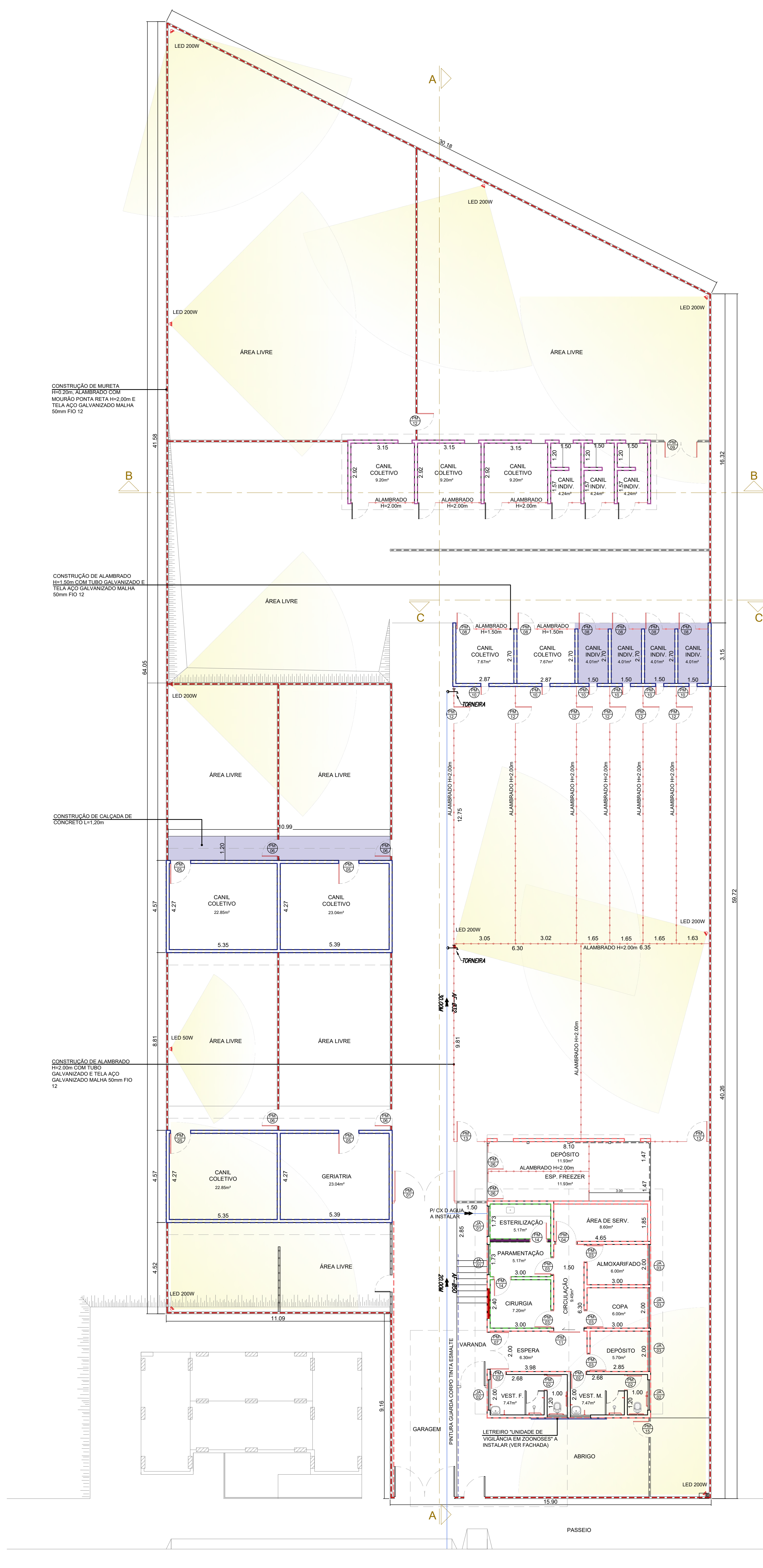

PLANTA BAIXA - CONSTRUÇÃO
ESC 1:100

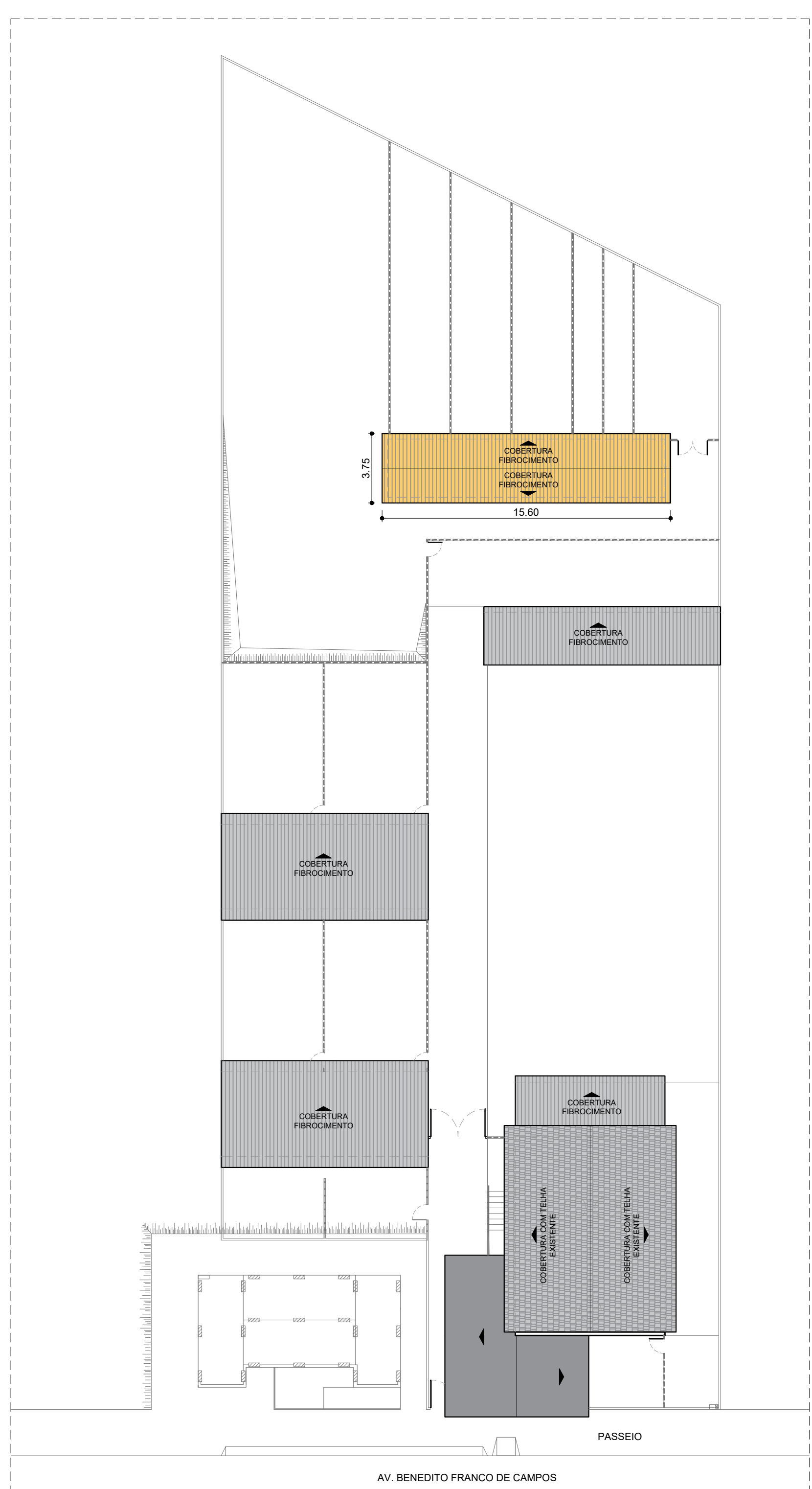

PLANTA COBERTURA - DEMOLIÇÃO
ESC 1:200

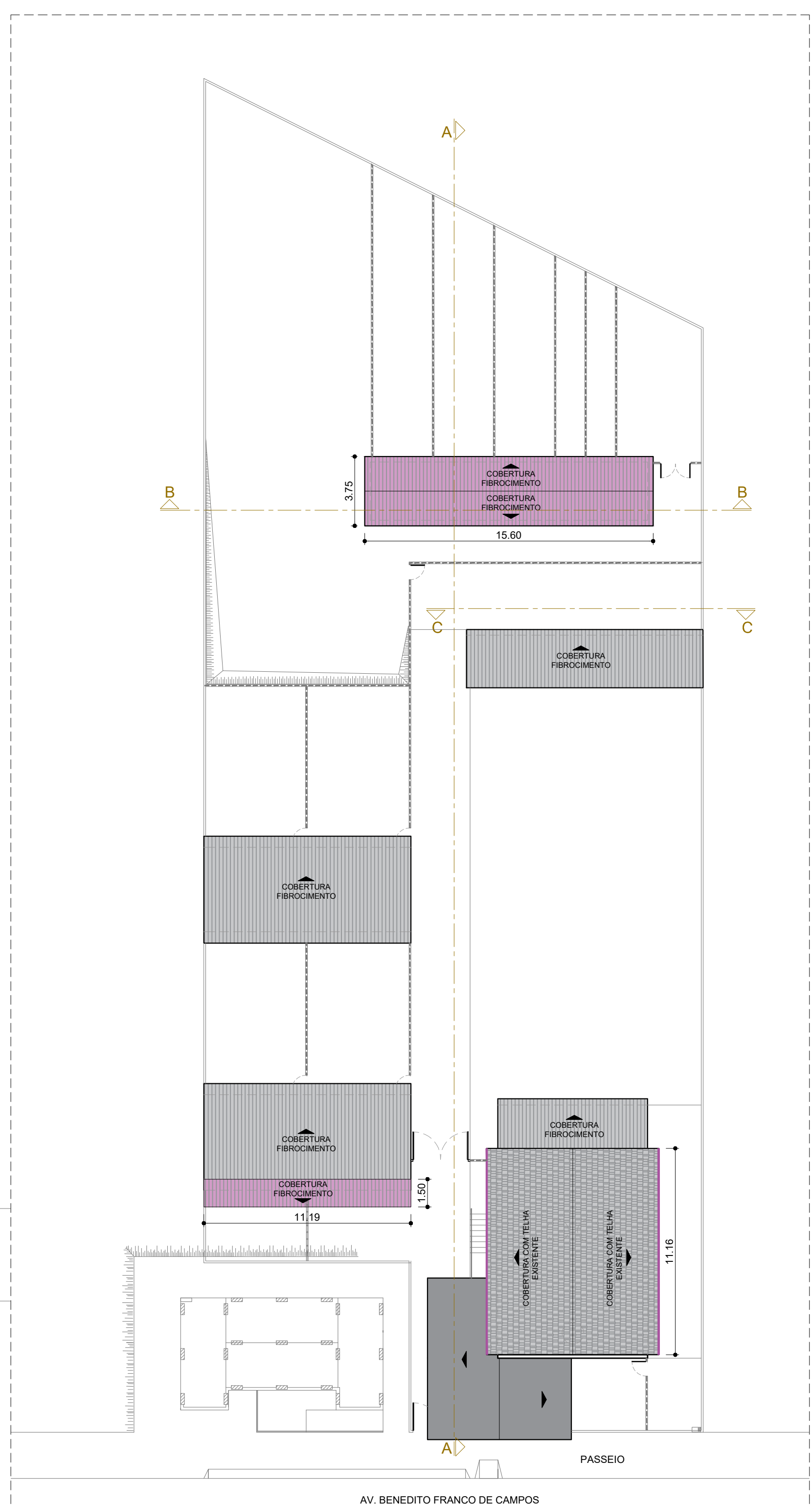

PLANTA COBERTURA - CONSTRUÇÃO
ESC 1:200

TABELA DE ESQUADRIAS - DEMOLIÇÃO

COD.	LARG.	ALT.	PEIT.	TIPO	QUANT.	DESCRIÇÃO
PE 01	1.495+1.495m	2.20m	-	ABRIR	01	PORTÃO METÁLICO
PE 02	0.70m	2.10m	-	ABRIR	04	PORTA DE MADEIRA
PE 03	0.80m	2.10m	-	ABRIR	05	PORTA DE MADEIRA
PE 04	1.00m	2.10m	-	ABRIR	01	PORTA DE ALUMÍNIO COM VIDRO
PE 05	0.84m	2.10m	-	CORRER	01	PORTA DE VIDRO
PE 06	0.84m	2.00m	-	ABRIR	04	PORTA DE MADEIRA
PE 07	0.80m	2.10m	-	ABRIR	01	PORTÃO METÁLICO
PE 08	0.80m	2.00m	-	ABRIR	01	PORTÃO GRADIL

TABELA DE ESQUADRIAS - CONSTRUÇÃO

COD.	LARG.	ALT.	PEIT.	TIPO	QUANT.	DESCRIÇÃO
PM 01	1.495+1.495m	2.20m	-	ABRIR	01	PORTÃO METÁLICO
PM 02	0.70m	2.10m	-	ABRIR	04	PORTA DE MADEIRA
PM 03	0.80m	2.10m	-	ABRIR	05	PORTA DE MADEIRA
PM 04	1.00m	2.10m	-	ABRIR	01	PORTA DE ALUMÍNIO COM VIDRO
PM 05	1.00m	1.00m	-	ABRIR	04	PORTÃO METÁLICO
PM 06	0.84m	2.00m	-	ABRIR	06	PORTA DE ALUMÍNIO COM TELA
PM 07	1.84m	2.10m	-	ABRIR	01	PORTA DE VIDRO
PM 08	0.83m	1.50m	-	ABRIR	06	PORTA DE ALUMÍNIO COM TELA
PM 09	1.50m	2.10m	-	ABRIR	01	PORTÃO METÁLICO
PM 10	0.40m	0.80m	-	ABRIR	06	PORTA DE ALUMÍNIO COM TELA
PM 11	1.50m	2.10m	-	CORRER	01	PORTA DE VIDRO
PM 12	0.83m	2.00m	-	ABRIR	07	PORTA DE ALUMÍNIO COM TELA
PM 13	1.00m	2.00m	-	ABRIR	02	PORTA DE ALUMÍNIO COM TELA
PM 14	0.80m	2.10m	-	ABRIR	02	PORTA DE VIDRO
PM 15	0.80m	2.00m	-	ABRIR	01	PORTÃO GRADIL

TABELA DE ESQUADRIAS - CONSTRUÇÃO

COD.	LARG.	ALT.	PEIT.	TIPO	QUANT.	DESCRIÇÃO
JA 01	1.00m	1.00m	1.10m	CORRER	02	PINTURA JANELA DE ALUMÍNIO
JA 02	1.00m	0.80m	1.70m	CORRER	02	PINTURA JANELA DE ALUMÍNIO
JA 03	2.00m	1.00m	1.10m	CORRER	03	PINTURA JANELA DE ALUMÍNIO

QUANTITATIVO

DESCRIÇÃO	UNIDADE	QUANTIDADE
DEMOLIÇÃO DE ALVENARIA	m	-
DEMOLIÇÃO DE MURETA EM ALVENARIA H=50cm	m	-
DEMOLIÇÃO DE ALAMBRAÇO COM MOURÃO PONTA INCLINADA	m	226.00
DEMOLIÇÃO DE ALAMBRAÇO COM TUBO GALVANIZADO	m	6.97
DEMOLIÇÃO DE COBERTURA FIBROCEMTO	m²	58.50
CONSTRUÇÃO DE ALVENARIA FIBROCEMTO VÃO ESQUADRIAS	m	-
INSTALAÇÃO DE DIVISÓRIA DRYWALL TIPO RU	m	-
CONSTRUÇÃO PISO DE CONCRETO	m²	31.97
CONSTRUÇÃO DE MURETA H=20cm ALAMBRAÇO COM MOURÃO PONTA RETA H=2.00m E TELA AÇO GALVANIZADO MALHA 50mm FIO 12	m	238.61
CONSTRUÇÃO DE ALAMBRAÇO H=2.00m COM TUBO GALVANIZADO E TELA AÇO GALVANIZADO MALHA 50mm FIO 12	m	124.83
CONSTRUÇÃO DE ALAMBRAÇO H=1.50m COM TUBO GALVANIZADO E TELA AÇO GALVANIZADO MALHA 50mm FIO 12	m	6.77
PINTURA TINTA ESMALTE, PAREDE E TETO	m	23.40
REBOCAR PAREDE E PINTURA EM TINTA ACRÍLICA	m	195.31
PINTURA PAREDES EM TINTA ACRÍLICA	m	71.10
PINTURA PAREDES EM TINTA ACRÍLICA	m	114.85
PINTURA TINTA ESMALTE, GUARDA CORPO	m	12.00
LETREIRO "UNIDADE DE VIGILÂNCIA EM ZONAS DE RISCO" A INSTALAR EM BARRAS DE APOIO EM INOX	unid	01
INSTALAÇÃO DE BARRAS DE APOIO EM INOX	unid	16

COBERTURA

DESCRIÇÃO	UNIDADE	QUANTIDADE
INSTALAÇÃO DE COBERTURA FIBROCEMTO	m²	75.29
INSTALAÇÃO DE CALHA METÁLICA	m	22.32
INSTALAÇÃO DE RESERVATÓRIO DE ÁGUA 500L	unid	02

HEDRÁLICA

DESCRIÇÃO	UNIDADE	QUANTIDADE
TUBO EM PVC Ø32	m	30.00
TUBO EM PVC Ø50	m	20.00
TORNELAS	unid	02

ILUMINAÇÃO

DESCRIÇÃO	UNIDADE	QUANTIDADE
REFLETOR LED 200w	unid	09
REFLETOR LED 90w	unid	01

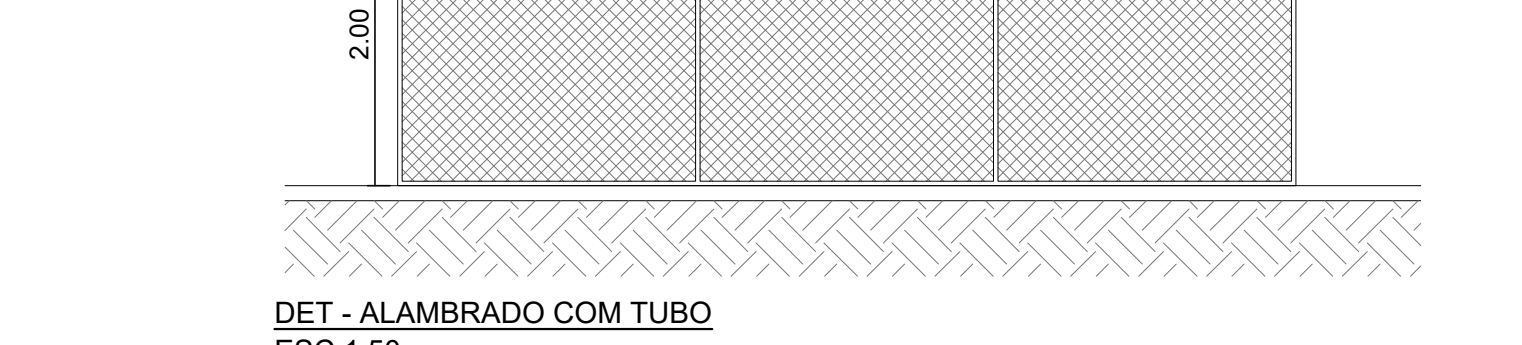
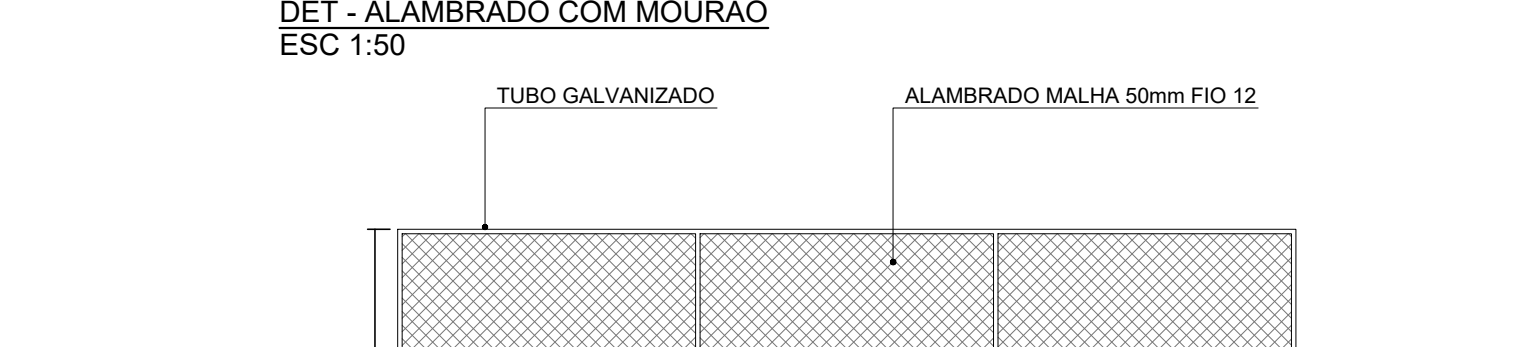
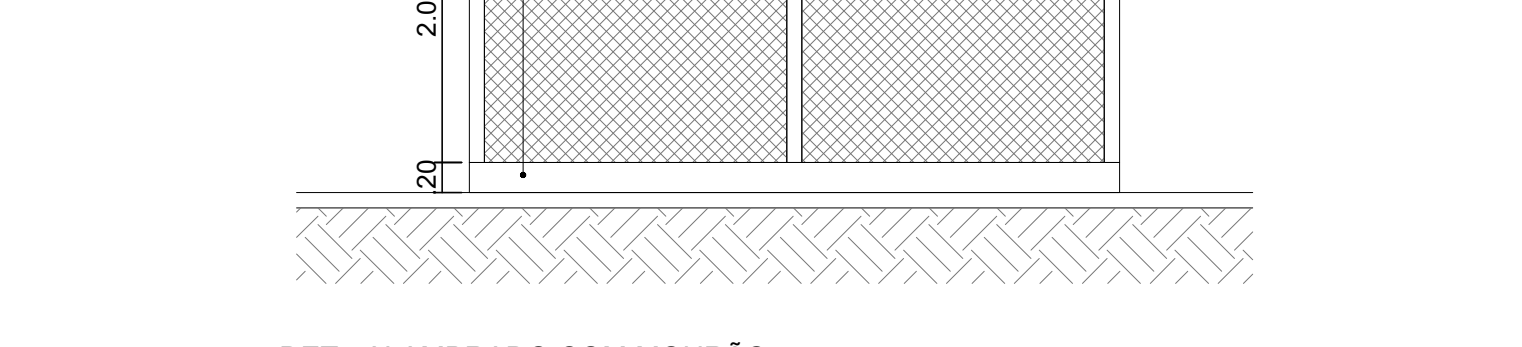

PREFEITURA MUNICIPAL DE IRACEMÁPOLIS
SECRETARIA MUNICIPAL DE PLANEJAMENTO, OBRAS E MEIO AMBIENTE
Administração 2025-2028

REFORMA DO CANIL MUNICIPAL

Endereço: Av. Benedito Franco de Campos, 620 - Parque Industrial e Empresarial
Catarina Biazzo Ometto / Iracemápolis - SP

Arquiteto do Projeto: **Arq. Líneo Yoshida**
Projeto de Engenharia: **Arq. Líneo Yoshida**

Projeto de Engenharia: **Neila Cristina Michel Franceschini**
Projeto de Engenharia: **Neila Cristina Michel Franceschini**

Desenho: **VIVIANE TOYAMA** Escala: **Indicada** Data: **11/02/2025** Nº Folha: **01** de **02**

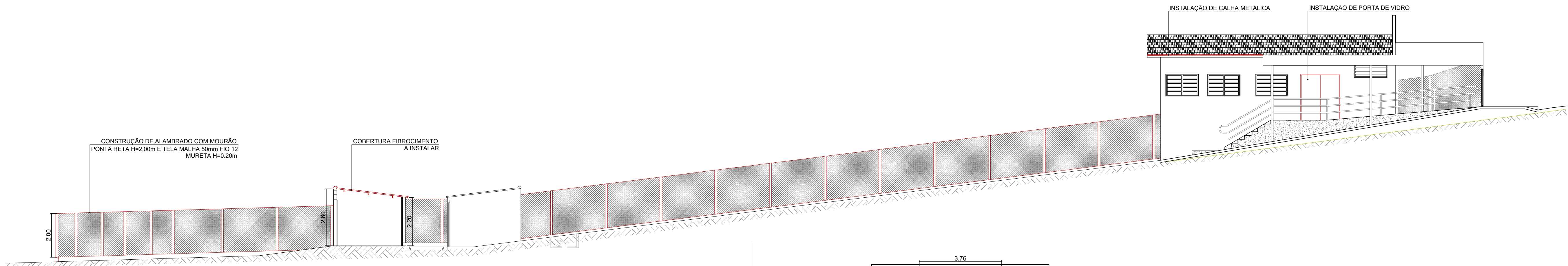

CORTE AA
ESC 1:100

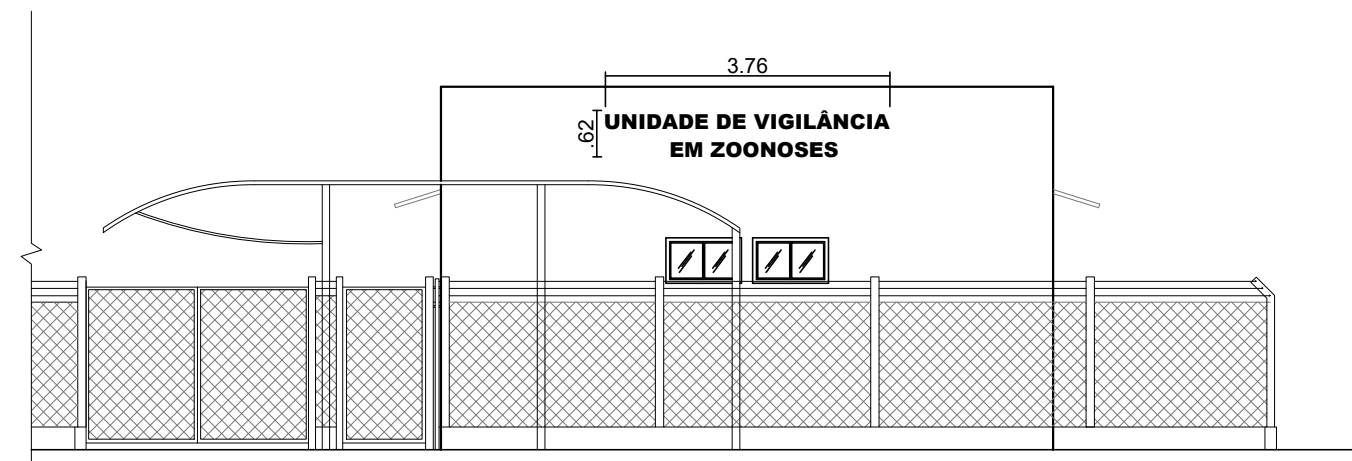

FACHADA
ESC 1:100

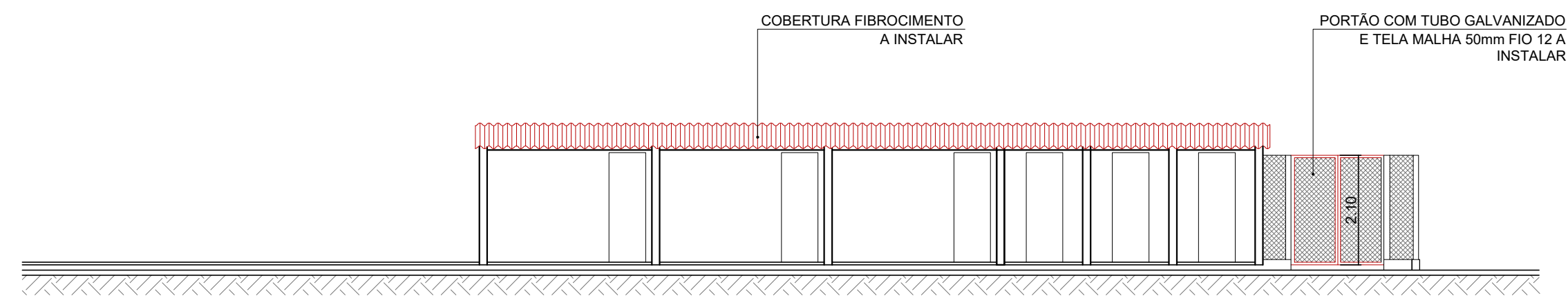

CORTE BB
ESC 1:100

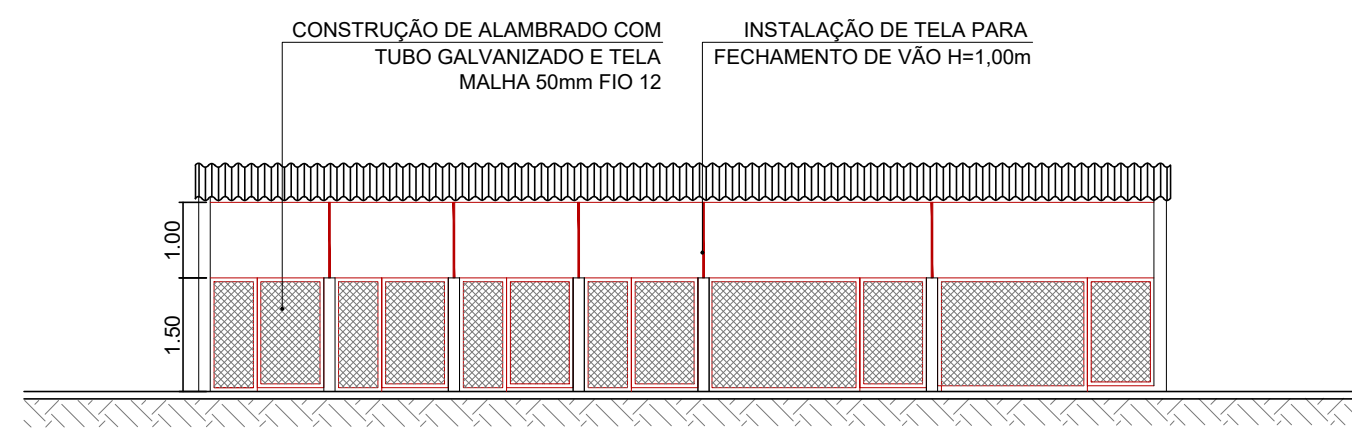

CORTE CC
ESC 1:100

 PREFEITURA MUNICIPAL DE IRACEMAPOLIS SECRETARIA MUNICIPAL DE PLANEJAMENTO, OBRAS E MEIO AMBIENTE Administração 2025-2028			
<h2>REFORMA DO CANIL MUNICIPAL</h2>			
Endereço: Av. Benedito Franco de Campos, 620 - Parque Industrial e Empresarial Catarina Biazio Ometto / Iracemápolis - SP			
AUTOR DO PROJETO Arq. Liane Yoshida <small>ARQUITETA E URBANISTA CAU A143535-3 RRT: 12850849</small>		Nelita Cristina Michel Franceschini <small>PREFEITA MUNICIPAL</small>	
Desenho	Escala	Data	Nº Folha
VIVIANE TOYAMA	Indicada	11/02/2025	02 / 02