

1 SANITÁRIO PCD INFANTIL
 ESCOLA 102

2 ALMOXARIFADO
 ESCOLA 102

NOTA

RESERVA E ABERTURA DE PORTA

CONFORME NORMAS ABNT NBR 9078-1, NBR 9078-2, NBR 9078-3, NBR 9078-4, NBR 9078-5, NBR 9078-6, NBR 9078-7, NBR 9078-8, NBR 9078-9, NBR 9078-10, NBR 9078-11, NBR 9078-12, NBR 9078-13, NBR 9078-14, NBR 9078-15, NBR 9078-16, NBR 9078-17, NBR 9078-18, NBR 9078-19, NBR 9078-20, NBR 9078-21, NBR 9078-22, NBR 9078-23, NBR 9078-24, NBR 9078-25, NBR 9078-26, NBR 9078-27, NBR 9078-28, NBR 9078-29, NBR 9078-30, NBR 9078-31, NBR 9078-32, NBR 9078-33, NBR 9078-34, NBR 9078-35, NBR 9078-36, NBR 9078-37, NBR 9078-38, NBR 9078-39, NBR 9078-40, NBR 9078-41, NBR 9078-42, NBR 9078-43, NBR 9078-44, NBR 9078-45, NBR 9078-46, NBR 9078-47, NBR 9078-48, NBR 9078-49, NBR 9078-50, NBR 9078-51, NBR 9078-52, NBR 9078-53, NBR 9078-54, NBR 9078-55, NBR 9078-56, NBR 9078-57, NBR 9078-58, NBR 9078-59, NBR 9078-60, NBR 9078-61, NBR 9078-62, NBR 9078-63, NBR 9078-64, NBR 9078-65, NBR 9078-66, NBR 9078-67, NBR 9078-68, NBR 9078-69, NBR 9078-70, NBR 9078-71, NBR 9078-72, NBR 9078-73, NBR 9078-74, NBR 9078-75, NBR 9078-76, NBR 9078-77, NBR 9078-78, NBR 9078-79, NBR 9078-80, NBR 9078-81, NBR 9078-82, NBR 9078-83, NBR 9078-84, NBR 9078-85, NBR 9078-86, NBR 9078-87, NBR 9078-88, NBR 9078-89, NBR 9078-90, NBR 9078-91, NBR 9078-92, NBR 9078-93, NBR 9078-94, NBR 9078-95, NBR 9078-96, NBR 9078-97, NBR 9078-98, NBR 9078-99, NBR 9078-100

LEGENDA

	INDICADOR DE ACESSIBILIDADE		INDICADOR DE ACESSIBILIDADE
	INDICADOR DE ACESSIBILIDADE		INDICADOR DE ACESSIBILIDADE
	INDICADOR DE ACESSIBILIDADE		INDICADOR DE ACESSIBILIDADE

CIRCULO DE REFERENCIA

PREFEITURA MUNICIPAL DE SÃO VICENTE
 Cidade do Município de São Vicente de Paulo
 Cidade Nova de São Vicente
 Secretaria de Educação - SEDUC

PROJETO ARQUITETÔNICO

CONSTRUÇÃO DE CRECHE PROINFÂNCIA TIPO 2

DATA	28/34
PROJETO	PROJETO ARQUITETÔNICO
PROJETA	PROJETA
PROJETA	PROJETA



1 CRECHE 2
 CROQUI 1/20

CRECHE 2 (11 x 2 and 10 x 10 m)

LEGENDA

- INDICAÇÃO DE PORTAS
- INDICAÇÃO DE JANELAS
- INDICAÇÃO DE ESCALAS
- INDICAÇÃO DE PAVIMENTOS
- INDICAÇÃO DE REVESTIMENTOS
- INDICAÇÃO DE REVESTIMENTO DE PAREDES
- INDICAÇÃO DE REVESTIMENTO DE TETO
- INDICAÇÃO DE REVESTIMENTO DE CHÃO
- INDICAÇÃO DE REVESTIMENTO DE TETO
- INDICAÇÃO DE REVESTIMENTO DE CHÃO

CROQUI DE REFERÊNCIA

PREFEITURA MUNICIPAL DE SÃO VICENTE
 Casa Municipal de Cultura de São Vicente
 Casa Nova de São Vicente
 Avenida de São Vicente - 10000-000

PROJETO ARQUITETÔNICO
 CONSTRUÇÃO DE CRECHE INFÂNCIA TIPO 2

DATA	30/34
PROJETO ARQUITETÔNICO	PROJETO ARQUITETÔNICO
PROJETO ARQUITETÔNICO	PROJETO ARQUITETÔNICO
PROJETO ARQUITETÔNICO	PROJETO ARQUITETÔNICO



Assinado com senha por: DENISE DE OLIVEIRA BARBOSA - 02/06/2022 às 10:40:05
 Documento N°: 025514A1321923 - consulta é autenticada em:
<https://demandas.spsempapel.sp.gov.br/demandas/documento/025514A1321923>



SEDUCCAP2022037161DM

1 CRECHE 3
 ESCALA 1:50

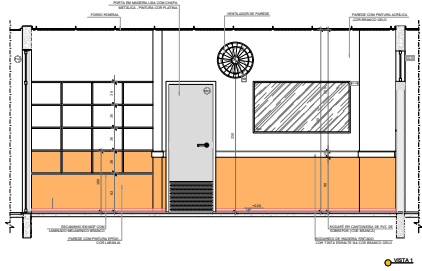
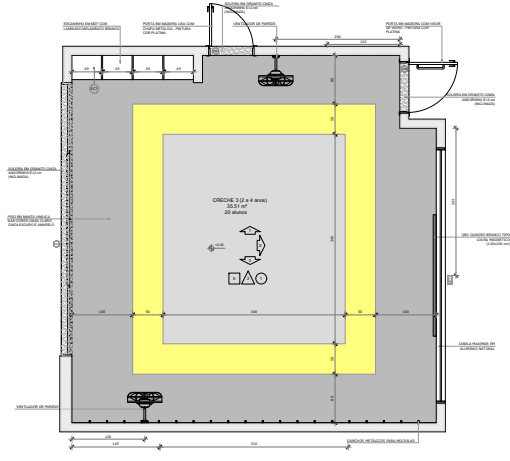

NOTA

PROJETO DE ARQUITETURA PARA A CONSTRUÇÃO DE UMA UNIDADE DE CRECHE PROINFÂNCIA TIPO 2, LOCALIZADA NO BARRIO DE SÃO VICENTE, MUNICÍPIO DE SÃO VICENTE, ESTADO DE SÃO PAULO. O PROJETO É DE RESPONSABILIDADE DO ARQUITETO RESPONSÁVEL, QUE ASSINA E RESPONSABILIZA-SE POR TODAS AS DECISÕES E ESPECIFICAÇÕES TÉCNICAS. A EXECUÇÃO DO PROJETO É DE RESPONSABILIDADE DO EXECUTOR, QUE ASSINA E RESPONSABILIZA-SE POR TODAS AS DECISÕES E ESPECIFICAÇÕES TÉCNICAS.

LEGENDA

	INDICAÇÃO DE JANELA COM ARMAÇÃO		INDICAÇÃO DE JANELA SEM ARMAÇÃO
	INDICAÇÃO DE PORTA		INDICAÇÃO DE PORTA COM MANEJO
	INDICAÇÃO DE MOBILIÁRIO		INDICAÇÃO DE MOBILIÁRIO

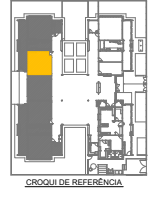

SEÇÃO A-A

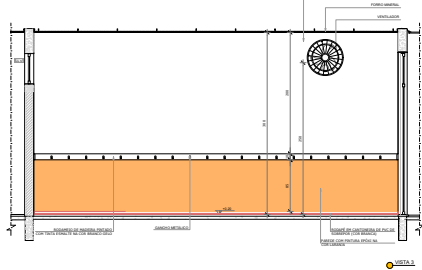
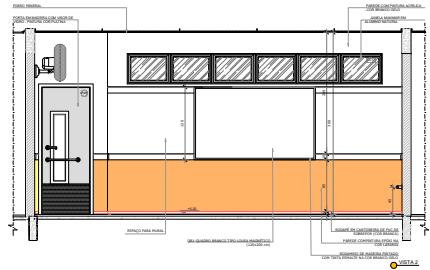

PREFEITURA MUNICIPAL DE SÃO VICENTE
 Cidade: São Vicente - SP
 Rua: Rua São Vicente, 1000 - São Vicente - SP

PROJETO ARQUITETÔNICO

TÍTULO	CONSTRUÇÃO DE CRECHE PROINFÂNCIA TIPO 2	FOLHA	31/34
PROJ. ARQUIT.	DR. CARLOS ALBERTO DE MOURA	PROJ. CIVIL	DR. CARLOS ALBERTO DE MOURA
PROJ. ELÉTR.	DR. CARLOS ALBERTO DE MOURA	PROJ. MECÂN.	DR. CARLOS ALBERTO DE MOURA

