

2 ISO COPA

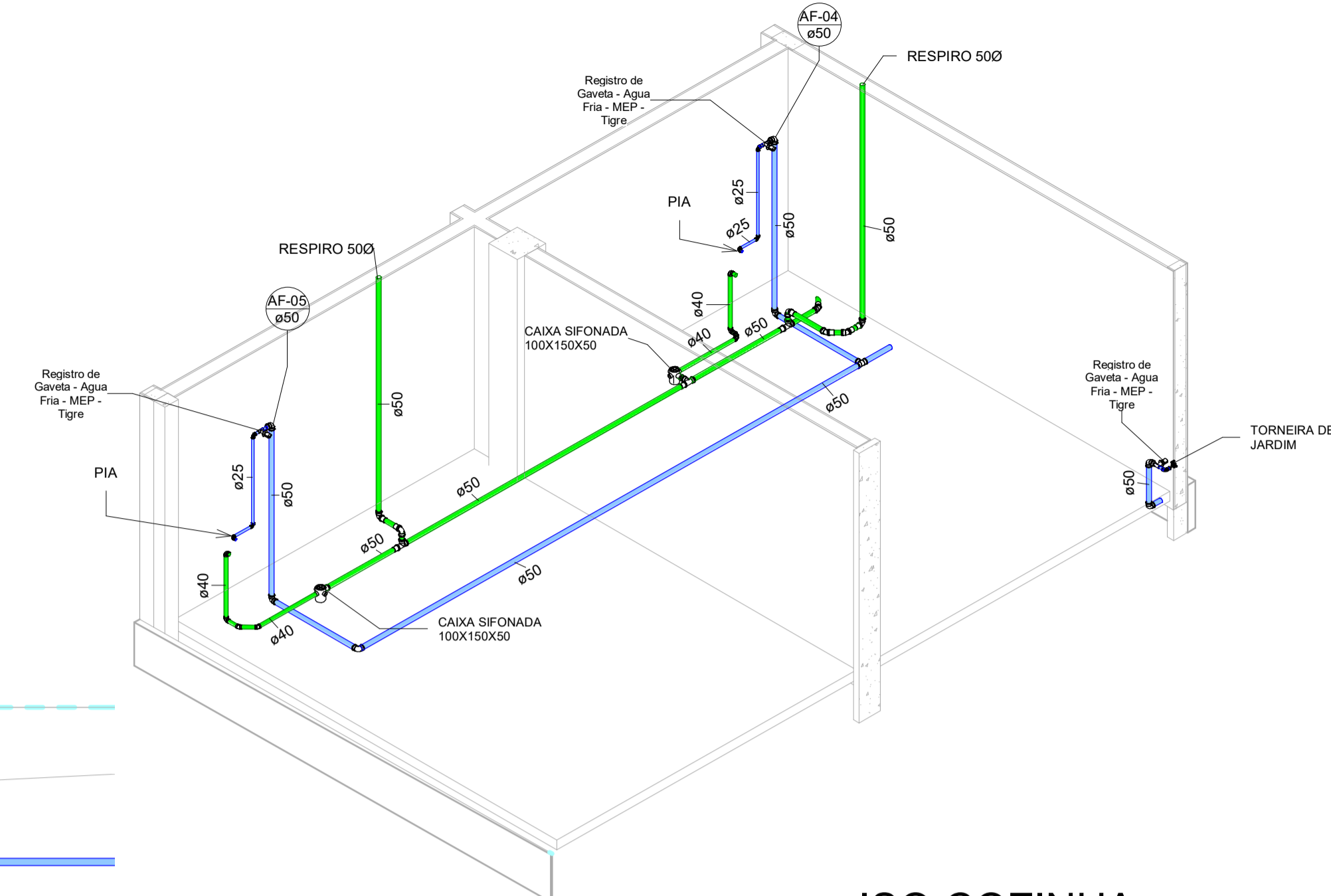

3 ISO COZINHA

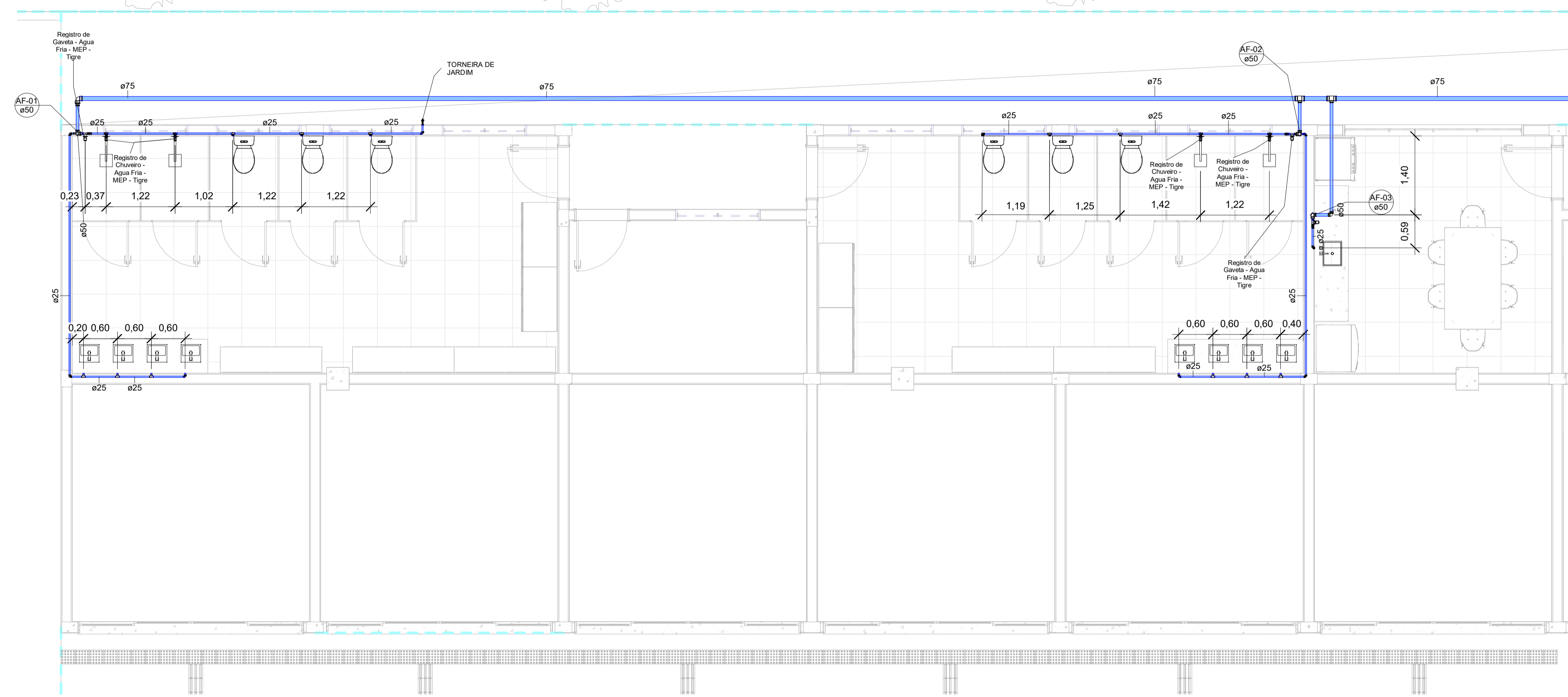

1 TÉRREO AF 01
1:50

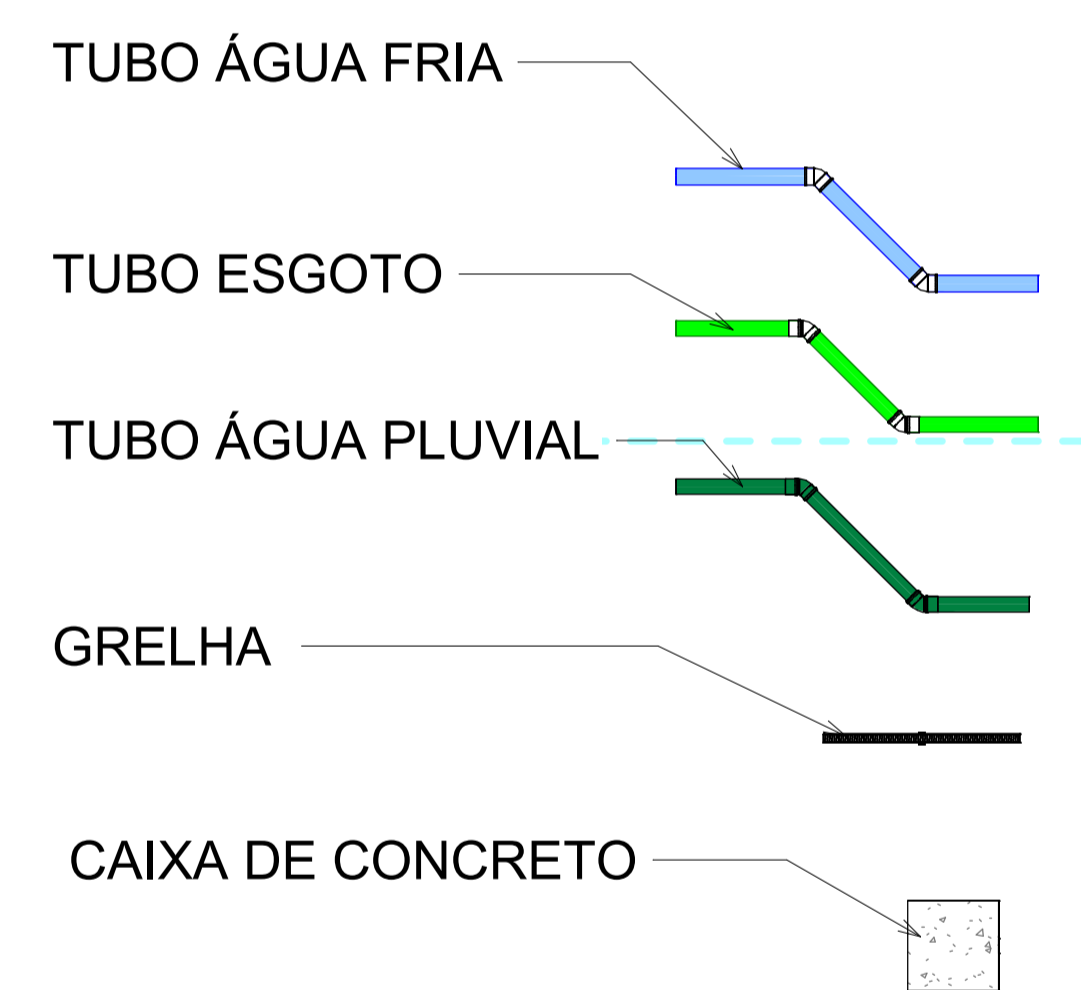

6 LEGENDA
1:50

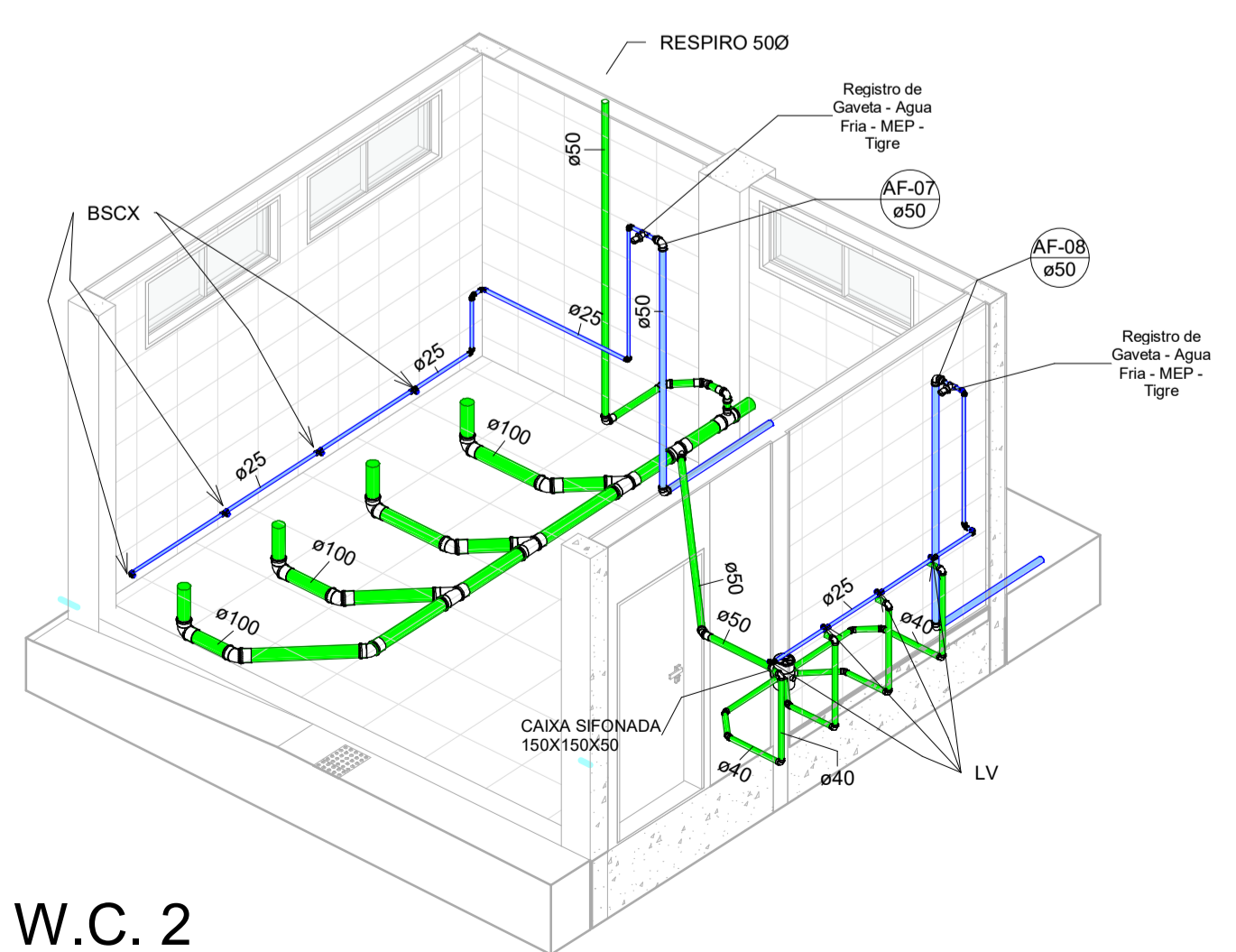

5 ISO W.C. 2

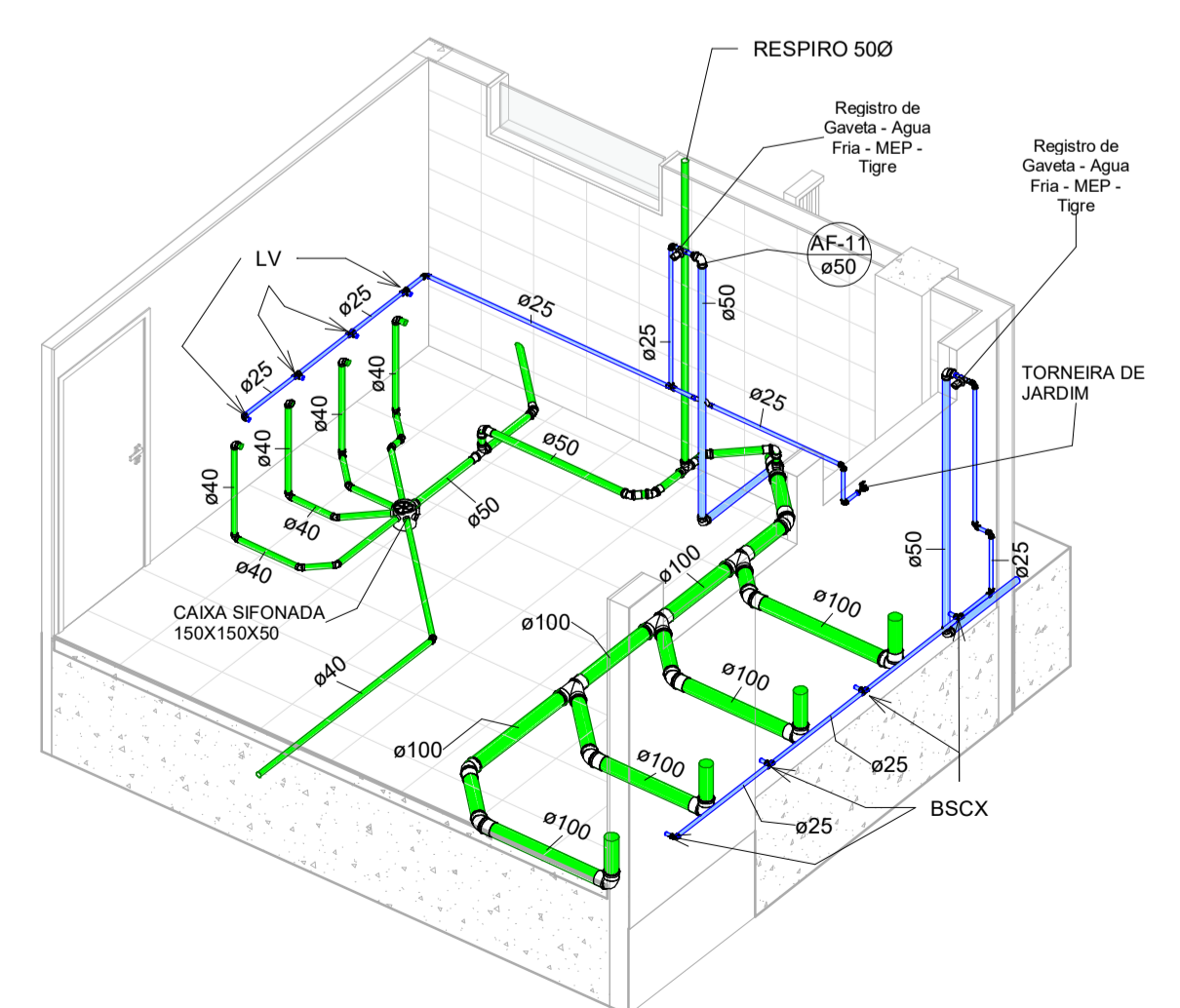

4 ISO W.C. 1

BSCX	BACIA SANITÁRIA COM CAIXA ACOPLADA
LV	LAVATÓRIO
CH	CHUVEIRO
DH	DUCHA HIGIÊNICA
LI	TUBO LIMPEZA
LA	TUBO LADRÃO

RGSE PROJETOS E ENGENHARIA
PROJETOS E ENGENHARIA LTDA
 Parque Domingos Lúis, 207 - Jd. São Paulo, São Paulo - SP
 CNPJ 08.980.674/0001-40

CLIENTE:	PREFEITURA MUNICIPAL DE ITAQUAQUECETUBA	FOLHA:	01/14
PROJETO:	TERMINAL URBANO - AV. PRESIDENTE TANCREDO NEVES - S/N	ESCALA:	1:50
ETAPA:	PROJETO EXECUTIVO DE HIDRÁULICA - TÉRREO AF - 01/ISO W.C.1 E 2, COZINHA E COPA	REVISÃO:	00

REVISÃO	00	DATA	FEV/2024	DESCRIÇÃO	EMISSÃO INICIAL	ARQ	FE-1A-TERM-HID-PLA-FLO1_14-REV00	RESPONSÁVEL TÉCNICO:	CRIA:	AR:	DESENHO:	ASS:	ESCALA:	REVISÃO:
								CINTIA HARUMI SICRO			CLEVERSON LEMOS		1:50	00

8 ISO CASTELO D'ÁGUA

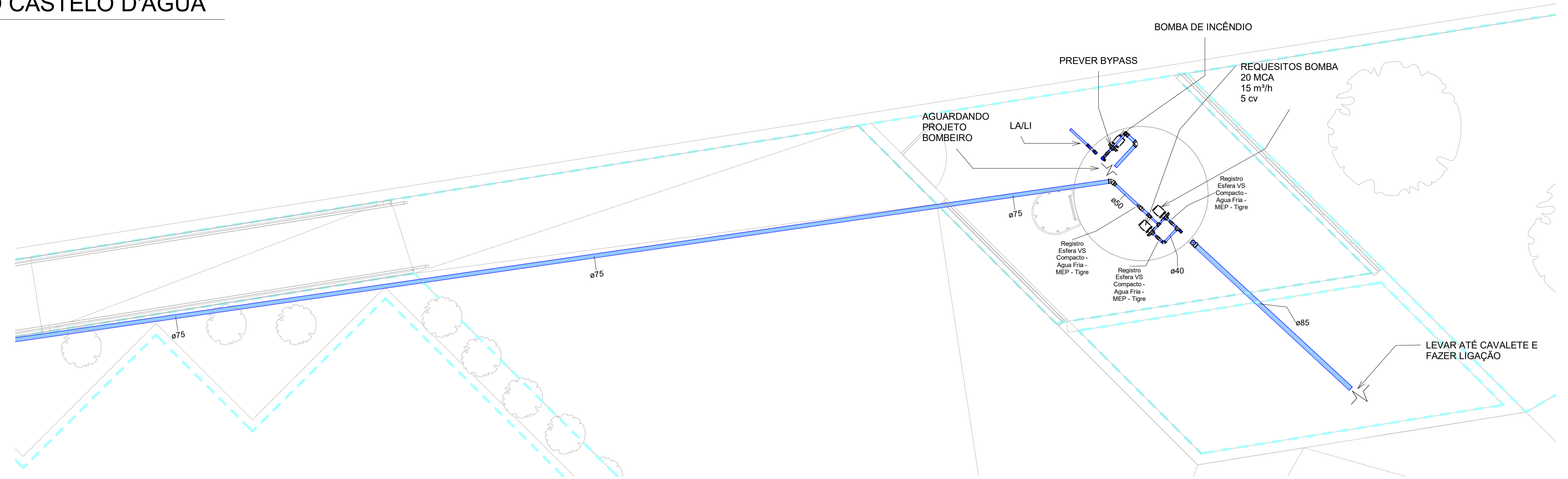
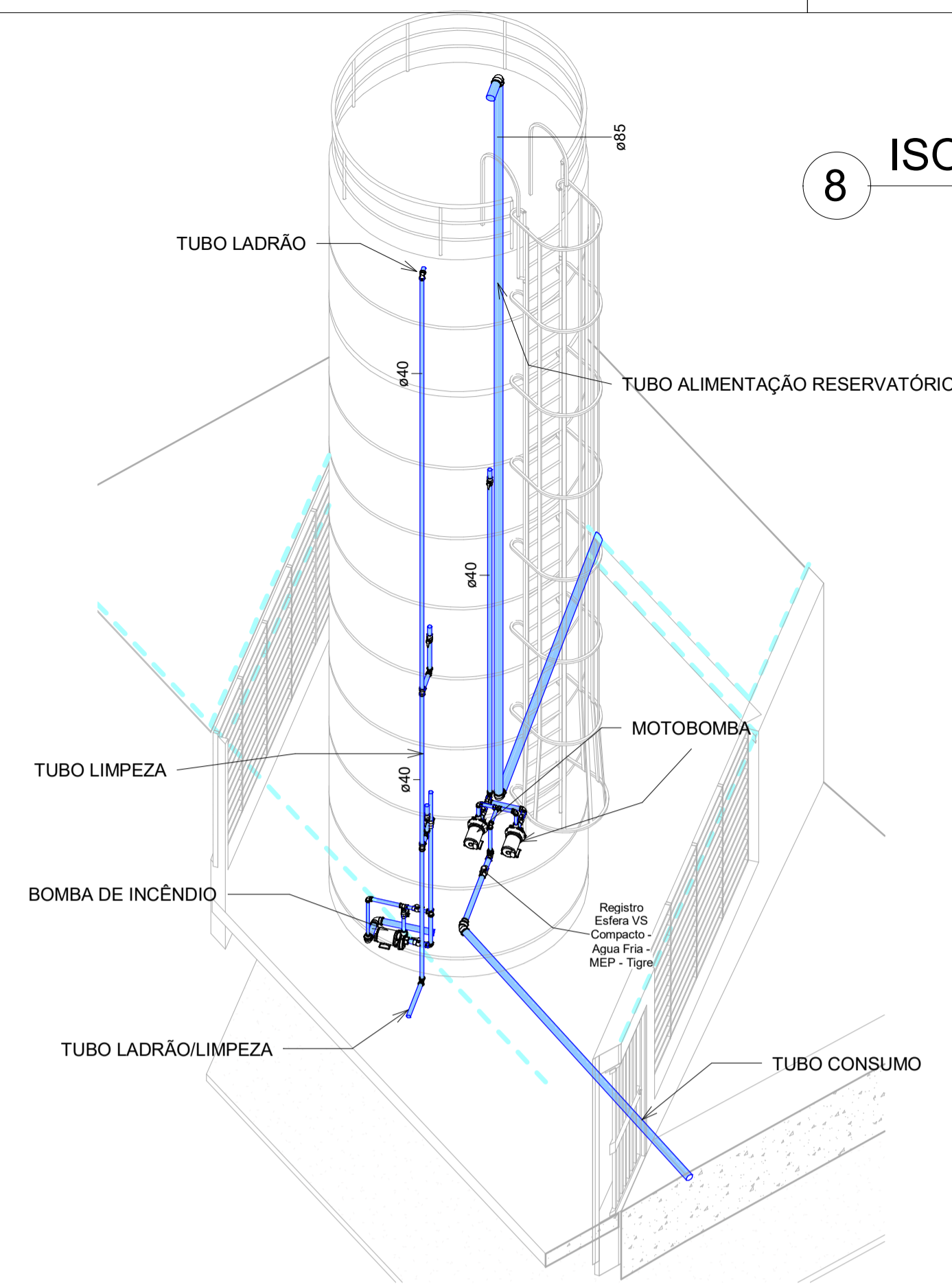

9 TÉRREO AF CASTELO
1 : 50

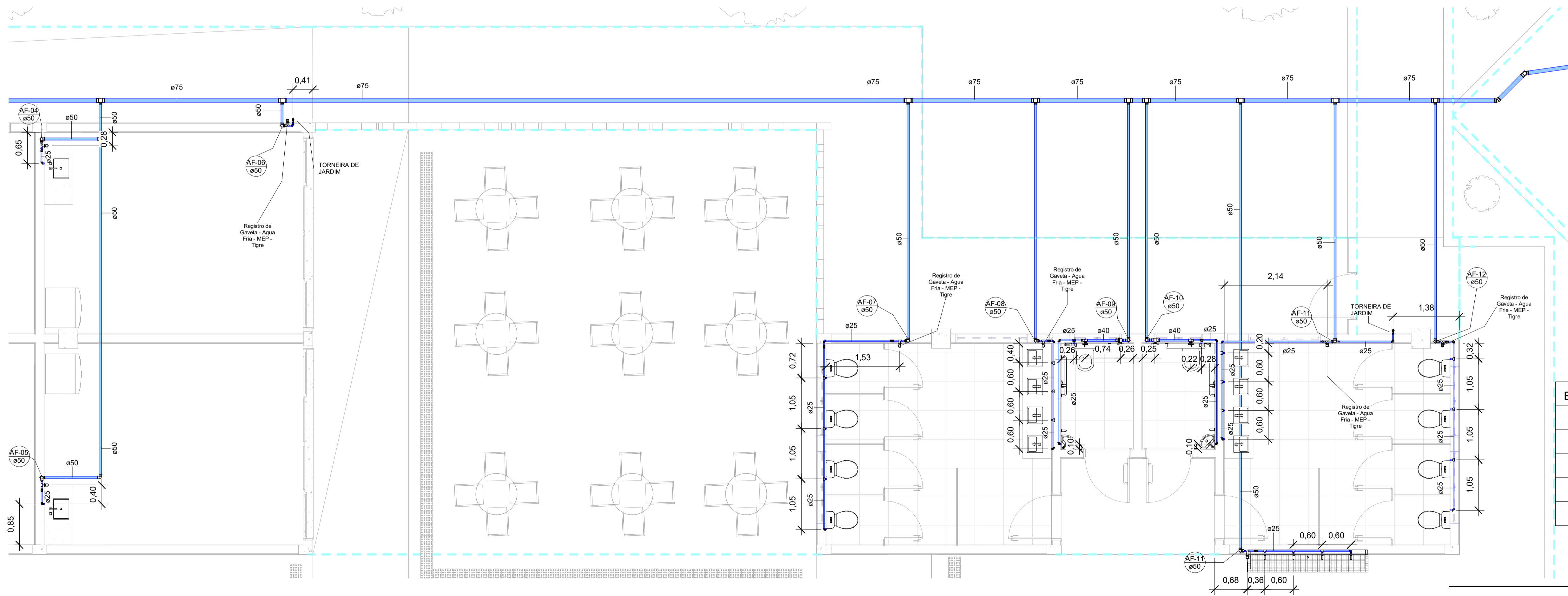

BSCX	BACIA SANITÁRIA COM CAIXA ACOPLADA
LV	LAVATÓRIO
CH	CHUVEIRO
DH	DUCHA HIGIÊNICA
LI	TUBO LIMPEZA
LA	TUBO LADRÃO

7 TÉRREO AF 02
1 : 50



PROJETOS E ENGENHARIA LTDA
Parque Domingos Lúis, 207 - Jd. São Paulo, São Paulo - SP
CNPJ 08.980.676/0001-40

CLIENTE: PREFEITURA MUNICIPAL DE ITAQUAQUECETUBA
PROJETO: TERMINAL URBANO - AV. PRESIDENTE TANCREDO NEVES - S/N
ETAPA: PROJETO EXECUTIVO DE HIDRÁULICA - TÉRREO AF-02/TÉRREO AF - CASTELO/ISO CASTELO D'ÁGUA

FOLHA: 02/14

REVISÃO	DATA	DESCRIÇÃO	ARQ	RESPONSÁVEL TÉCNICO	CREA	ASS	DESENHO	ASS	ESCALA	REVISÃO
00	FEV/2024	EMIÇÃO INICIAL	FE-1A-TERM-HID-PLA-FLO2_14-REV00	CINTIA HARUM SICRO			CLEVERSON LEMOS		1:50	00

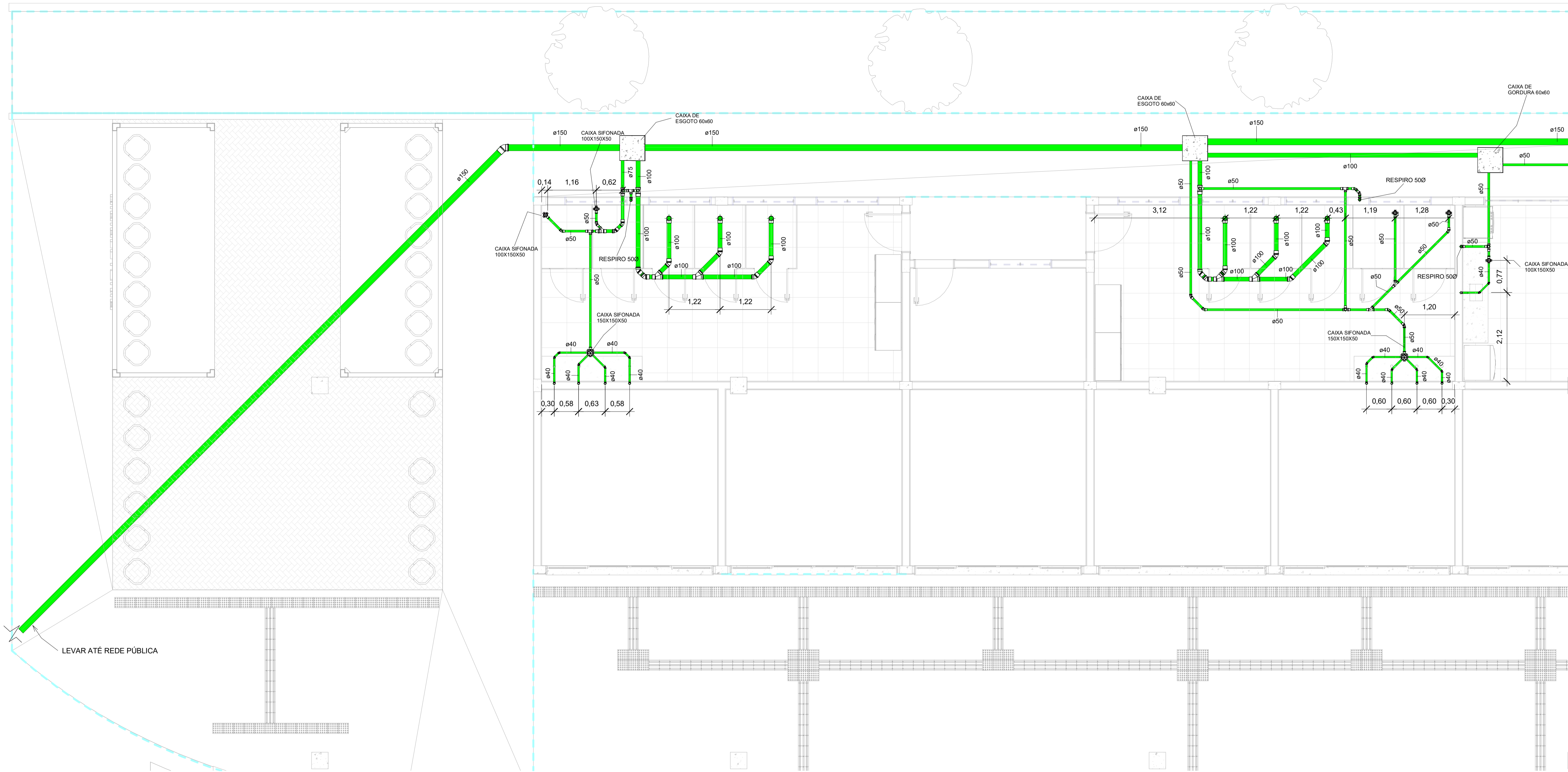

10 **TÉRREO ESGOTO 01**
1 : 50

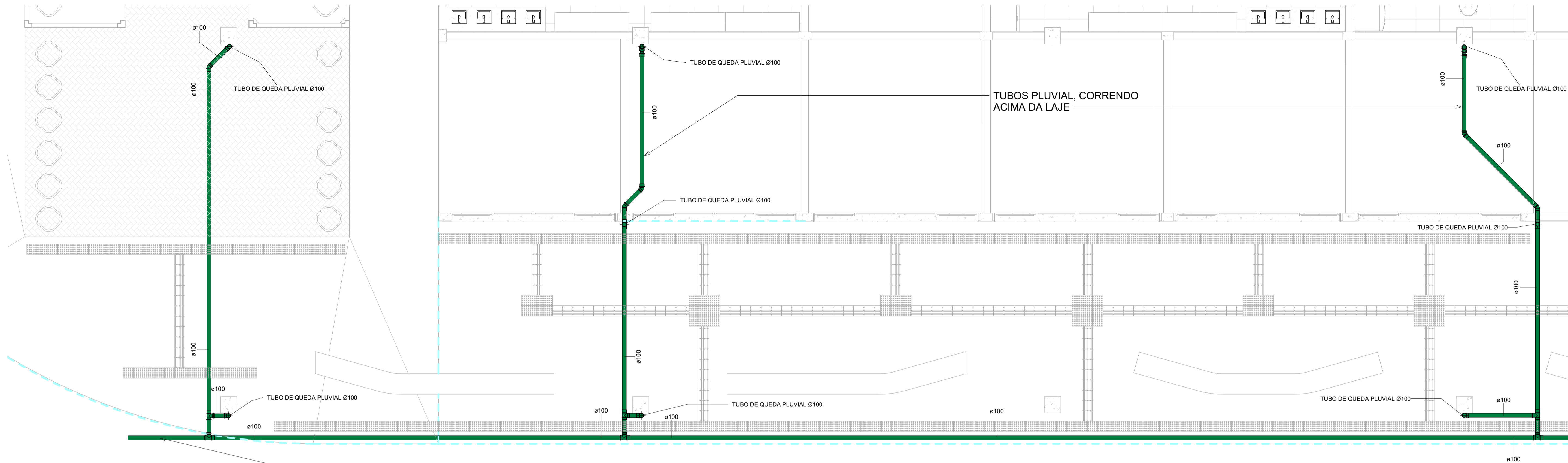

OBSERVAÇÃO: LIGAR TUBO PLUVIAL NO SISTEMA DE DRENAGEM

16 **TÉRREO PLUVIAL 01**
1 : 50

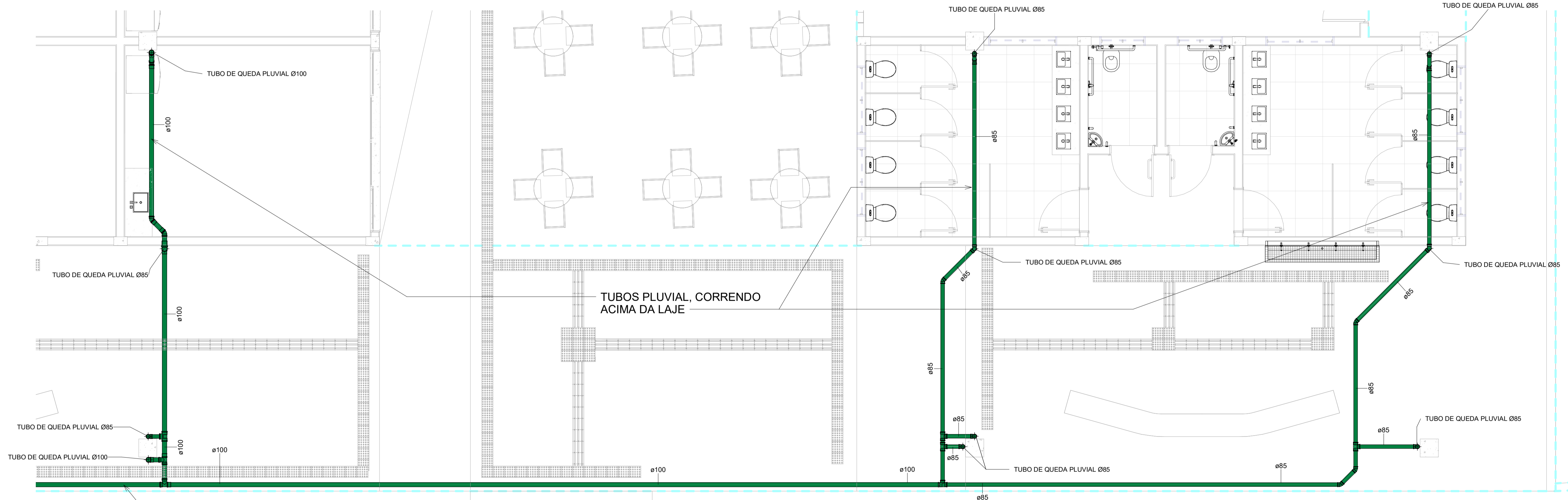

OBSERVAÇÃO: LIGAR TUBO PLUVIAL NO SISTEMA DE DRENAGEM

17 **TÉRREO PLUVIAL 02**
1 : 50



PROJETOS E ENGENHARIA LTDA
Parque Domingos Lúis, 207 - Jd. São Paulo, São Paulo - SP.
CNPJ 08.980.676/0001-42

CLIENTE:
PREFEITURA MUNICIPAL DE ITAQUAQUECETUBA
PROJETO:
TERMINAL URBANO
AV. PRESIDENTE TANCREDO NEVES - S/N
ETAPA:
PROJETO EXECUTIVO DE HIDRÁULICA
TÉRREO PLUVIAL - 01 E 02

FOLHA:
05/14

REVISÃO	DATA	DESCRIÇÃO	ARQ
00	FEV/2024	EMISSÃO INICIAL	FE-1A-TERM-HID-PLA-FLOS_14-REV00

RESPONSÁVEL TÉCNICO:	CREA:	ART:	DESENHO:	ASS:	ESCALA:	REVISÃO:
CINTIA HARUM SICRO			CLEVERSON LEMOS		1:50	00

OBSERVAÇÃO: LIGAR TUBO PLUVIAL NO SISTEMA DE DRENAGEM

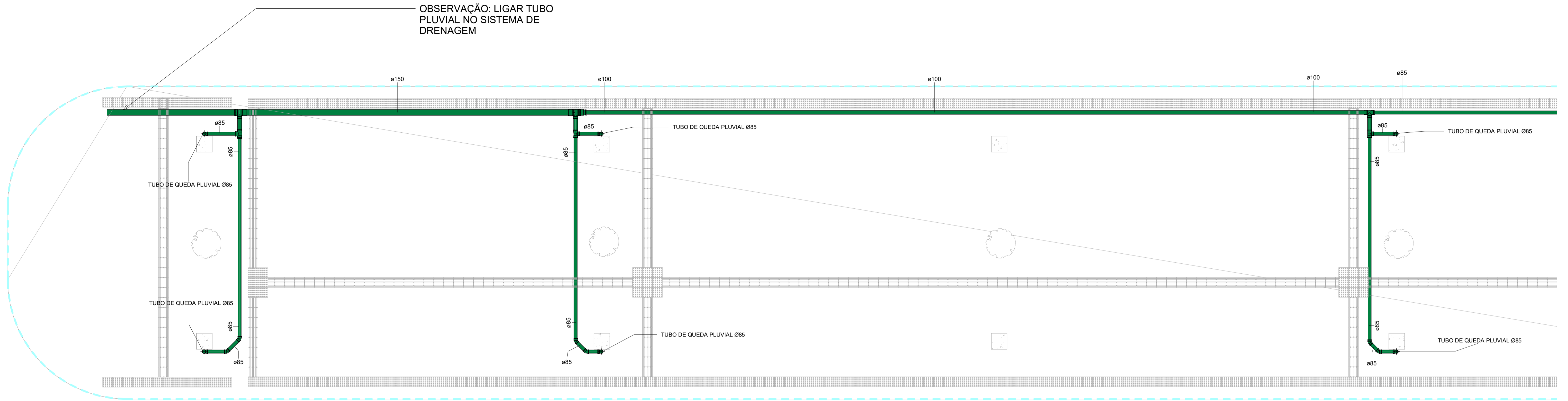

18 TÉRREO PLUVIAL 03
1 : 50

OBSERVAÇÃO: LIGAR TUBO PLUVIAL NO SISTEMA DE DRENAGEM

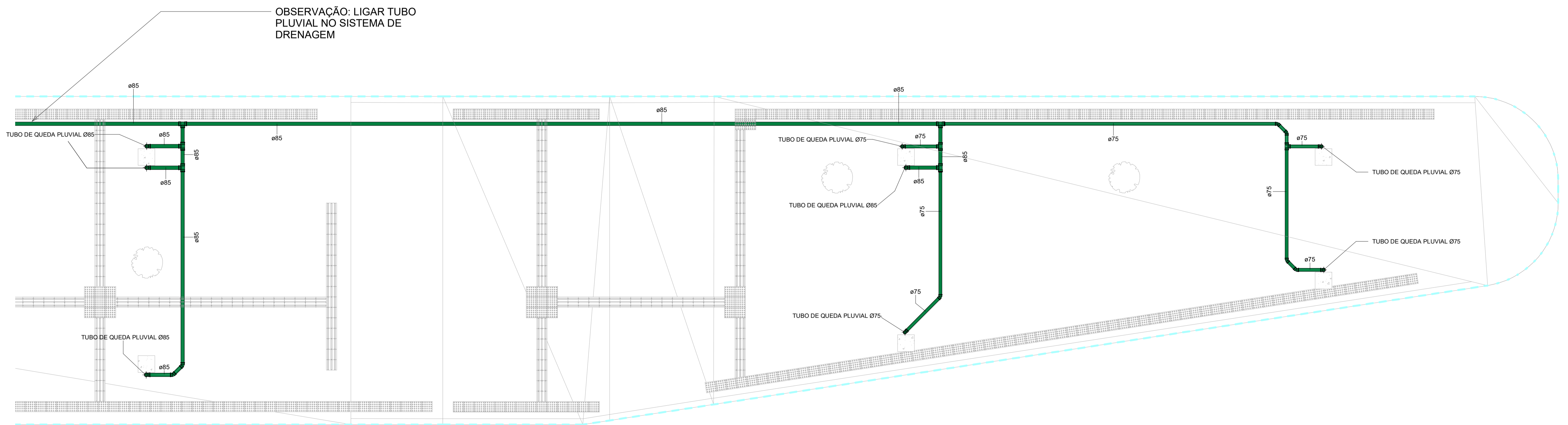

19 TÉRREO PLUVIAL 04
1 : 50



PROJETOS E ENGENHARIA LTDA
Parque Domingos Lúis, 207 - Jd. São Paulo, São Paulo - SP
CNPJ 08.980.696/0001-42

CLIENTE:
PREFEITURA MUNICIPAL DE ITAQUAQUECETUBA
PROJETO:
TERMINAL URBANO
AV. PRESIDENTE TANCREDO NEVES - S/N
ETAPA:
PROJETO EXECUTIVO DE HIDRÁULICA
TÉRREO PLUVIAL - 03 E 04

FOLHA:
06/14

REVISÃO	DATA	DESCRIÇÃO	ARQ
00	FEV/2024	EMISSÃO INICIAL	FE-ITA-TERM-HID-PLA-FL06_14-REV00

RESPONSÁVEL TÉCNICO: CINTIA HARUMI SICIRO
CREA: [REDACTED] ART: [REDACTED]
DESENHO: CLEVERSON LEMOS
ASS: [REDACTED]

ESCALA: 1:50
REVISÃO: 00

OBSERVAÇÃO: LIGAR TUBO PLUVIAL NO SISTEMA DE DRENAGEM

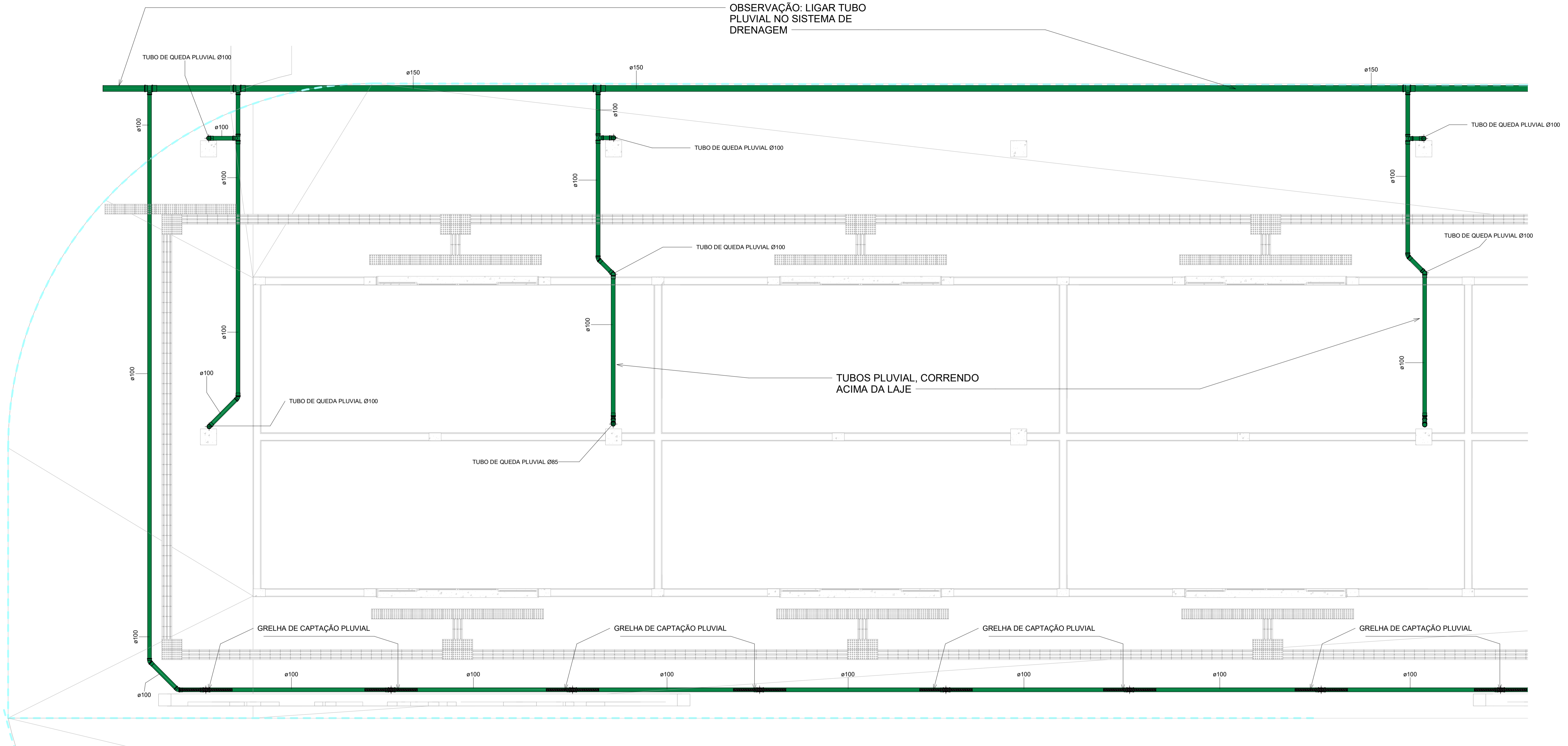

20 TÉRREO PLUVIAL 05
1 : 50



PROJETOS E ENGENHARIA LTDA
Parque Domingos Lúis, 207 - Jd. São Paulo, São Paulo - SP
CNPJ 08.980.676/0001-42

CLIENTE: PREFEITURA MUNICIPAL DE ITAQUAQUECETUBA
PROJETO: TERMINAL URBANO - AV. PRESIDENTE TANCREDO NEVES - S/N
ETAPA: PROJETO EXECUTIVO DE HIDRÁULICA - TÉRREO PLUVIAL - 05

FOLHA: 07/14

REVISÃO	DATA	DESCRIÇÃO	ARQ
00	FEV/2024	EMISSÃO INICIAL	FE-ITA-TERM-HID-PLA-FL07_14-REV00

RESPONSÁVEL TÉCNICO: CINTIA HARUMI SICIRO
CREA: [REDACTED] ART: [REDACTED] DESENHO: CLEVERSON LEMOS
ASS: [REDACTED]

ESCALA: 1:50
REVISÃO: 00

OBSERVAÇÃO: LIGAR TUBO PLUVIAL NO SISTEMA DE DRENAGEM

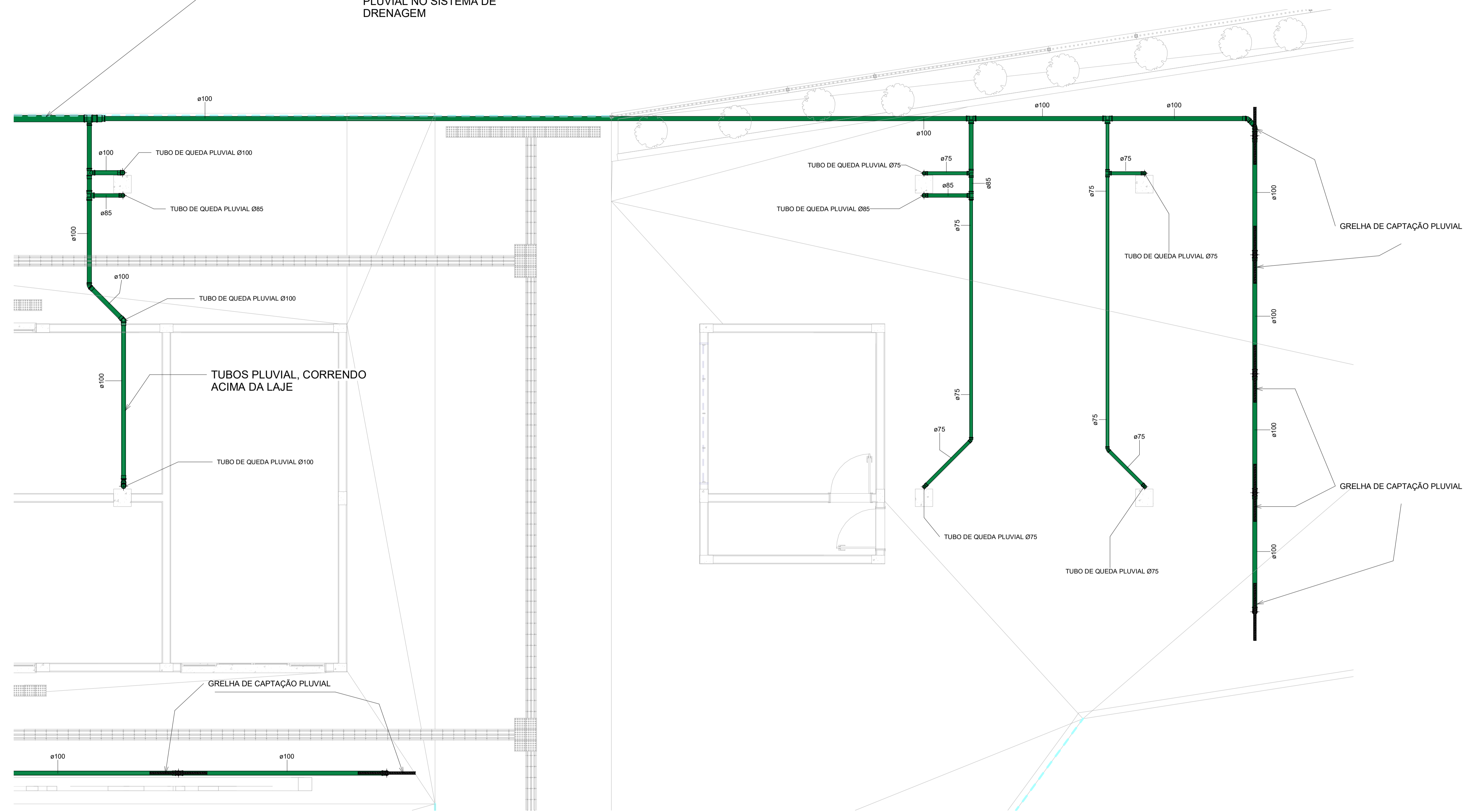

21 **TÉRREO PLUVIAL 06**
1 : 50

RGSE
PROJETOS E ENGENHARIA
PROJETOS E ENGENHARIA LTDA
Parque Domingos Lúis, 207 - Jd. São Paulo, São Paulo - SP
CNPJ 08.980.676/0001-42

CLIENTE: PREFEITURA MUNICIPAL DE ITAQUAQUECETUBA	FOLHA: 08/14
PROJETO: TERMINAL URBANO AV. PRESIDENTE TANCREDO NEVES - S/N	ESCALA: 1:50
ETAPA: PROJETO EXECUTIVO DE HIDRÁULICA TÉRREO PLUVIAL - 06	REVISÃO: 00
RESPONSÁVEL TÉCNICO: CINTIA HARUMI SICRO	DESENHO: CLEVERSON LEMOS
CREA: [REDACTED]	ASS: [REDACTED]
ART: [REDACTED]	

REVISÃO	DATA	DESCRIÇÃO	ARQ
00	FEV/2024	EMISSÃO INICIAL	FE-ITA-TERM-HID-PLA-FL08_14-REV00

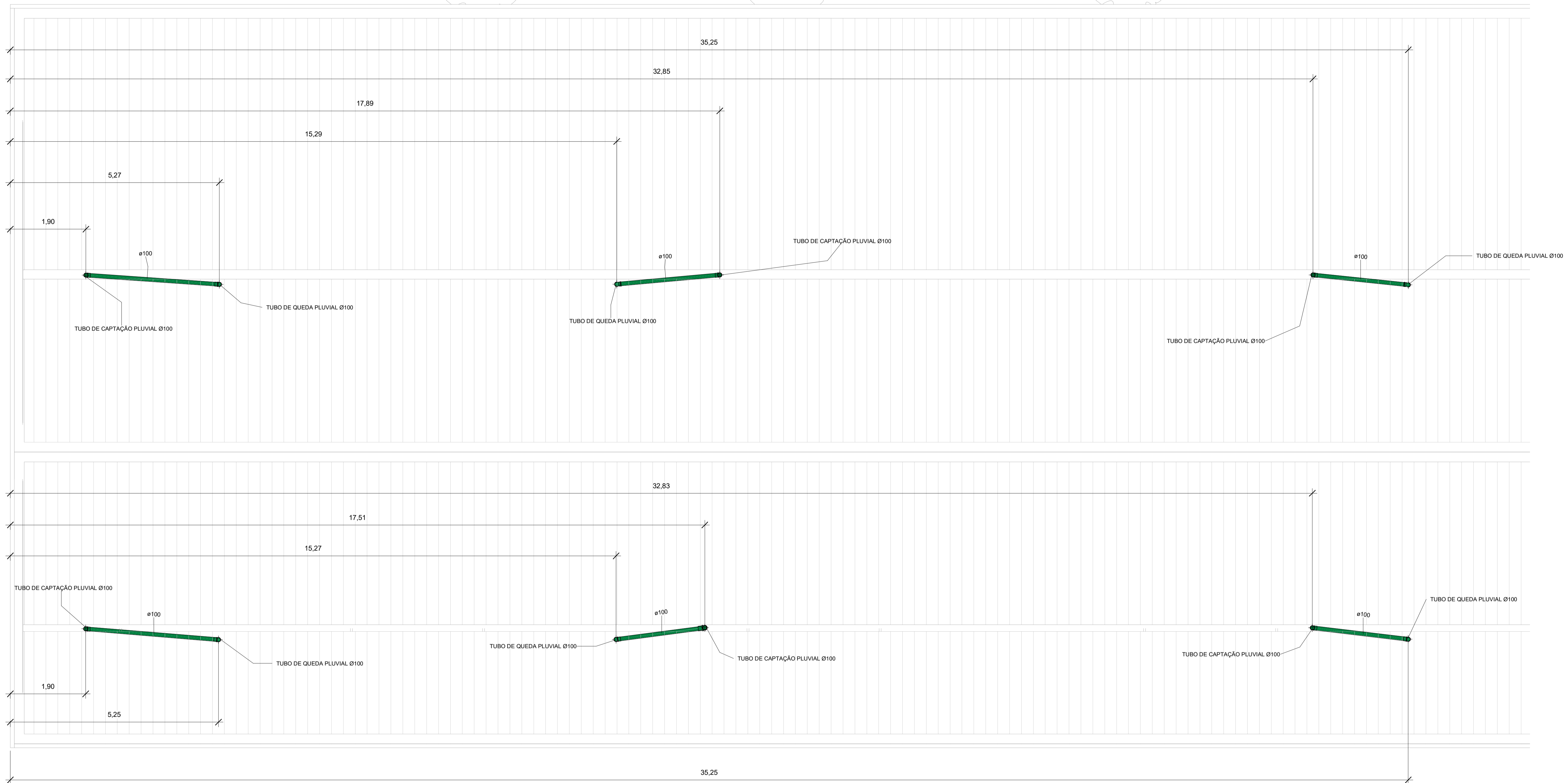

22 COBERTURA PLUVIAL 01
1 : 50

REVISÃO	DATA	DESCRIÇÃO	ARQ	RESPONSÁVEL TÉCNICO	CREA	ARB	DESENHO	ASS	ESCALA	REVISÃO
00	FEV/2024	EMISSÃO INICIAL	FE-ITA-TERM-HID-PLA-FL09_14-REV00	CINTIA HARUMI SICIRO			CLEVERSON LEMOS		1:50	00

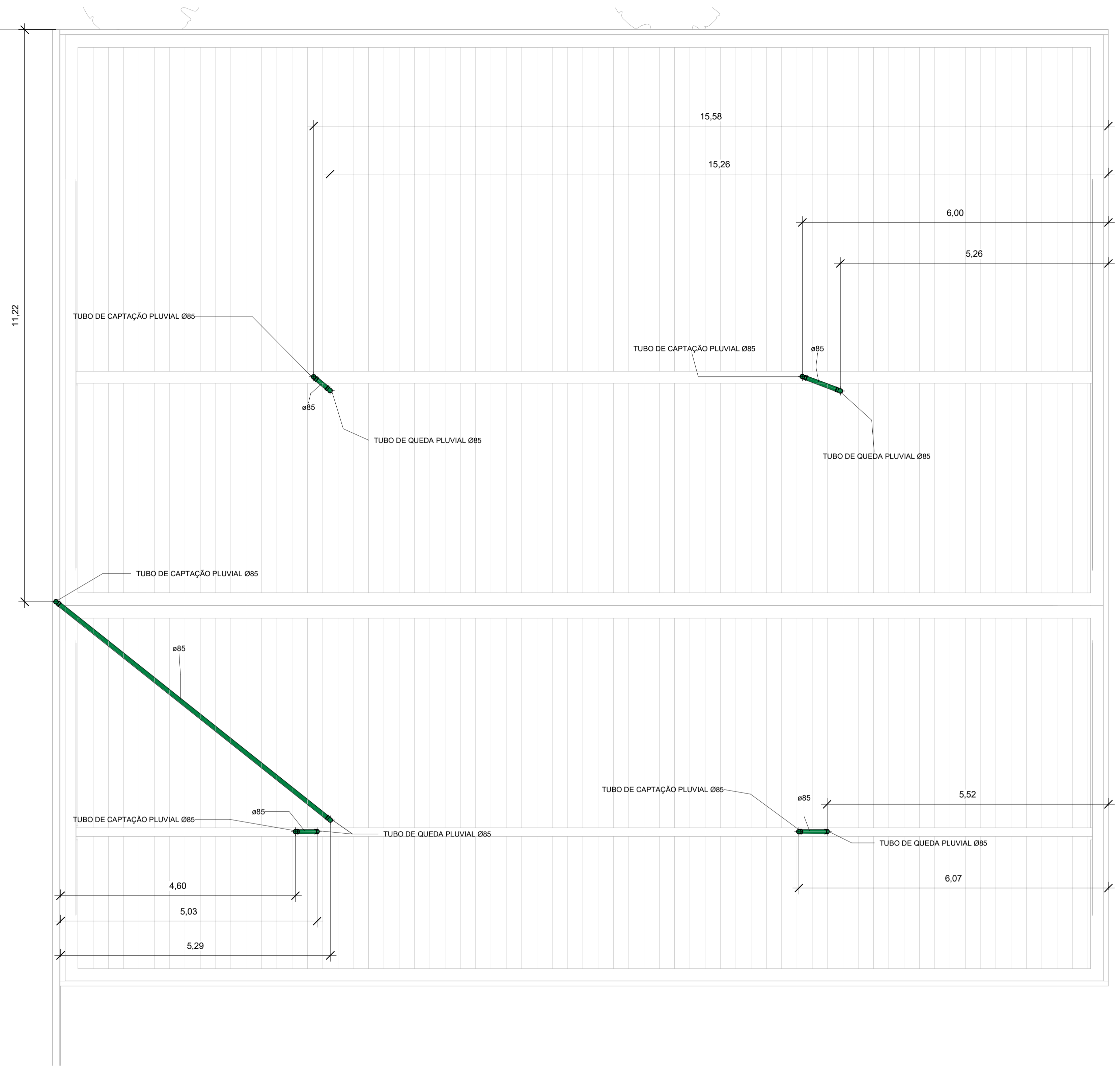
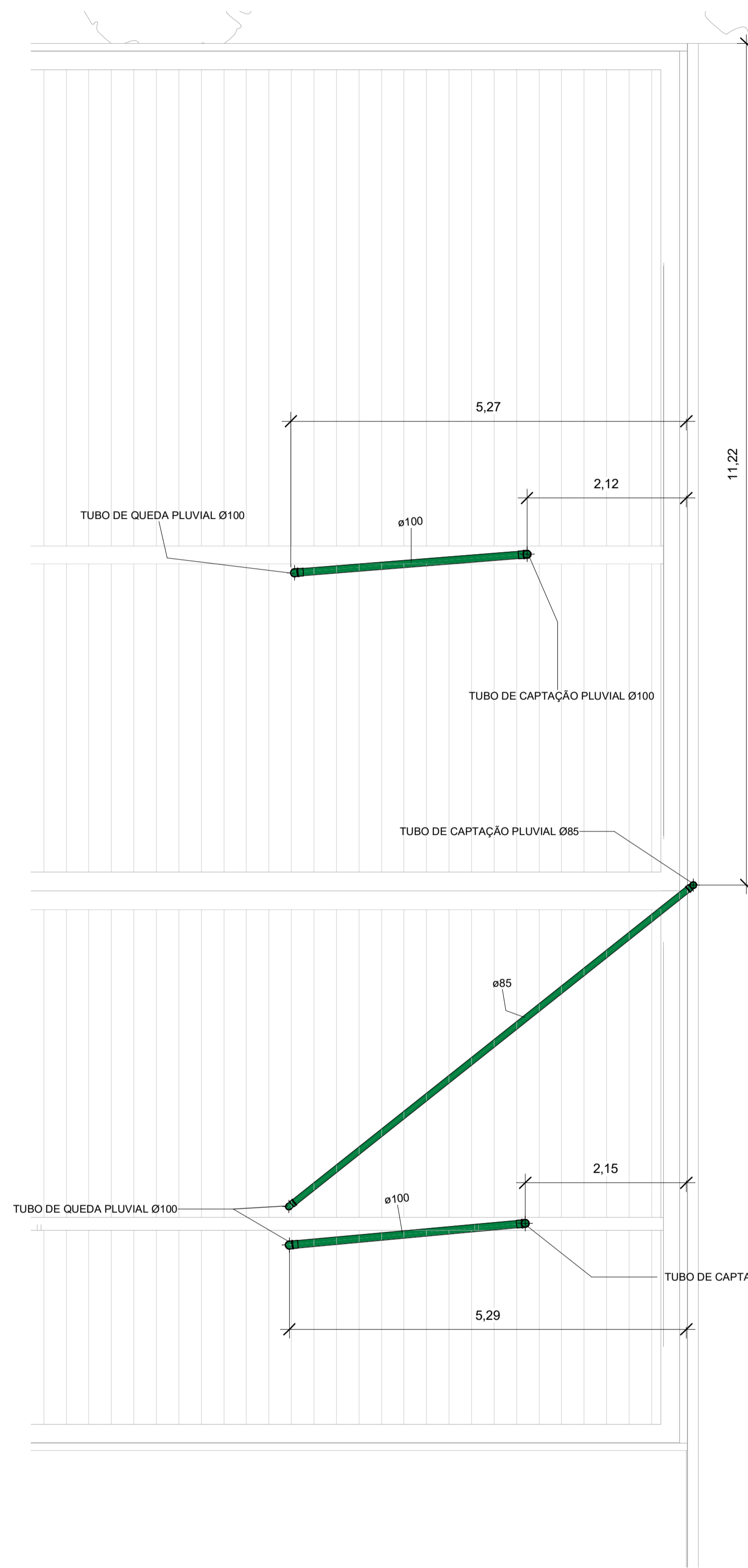

23 COBERTURA PLUVIAL 02
1 : 50



PROJETOS E ENGENHARIA LTDA
Parque Domingos Lúis, 207 - Jd. São Paulo, São Paulo - SP
CNPJ 08.980.676/0001-40

CLIENTE: PREFEITURA MUNICIPAL DE ITAQUAQUECETUBA
PROJETO: TERMINAL URBANO - AV. PRESIDENTE TANCREDO NEVES - S/N
ETAPA: PROJETO EXECUTIVO DE HIDRÁULICA - COBERTURA PLUVIAL - 02

FOLHA: 10/14

REVISÃO	DATA	DESCRIÇÃO	ARQ
00	FEV/2024	EMISSÃO INICIAL	FE-ITA-TERM-HID-PLA-FL10_14-REV00

RESPONSÁVEL TÉCNICO: CINTIA HARUMI SICIRO
CREA: [REDACTED] AR: [REDACTED]
DESENHO: CLEVERSON LEMOS
ASS: [REDACTED]

ESCALA: 1:50
REVISÃO: 00

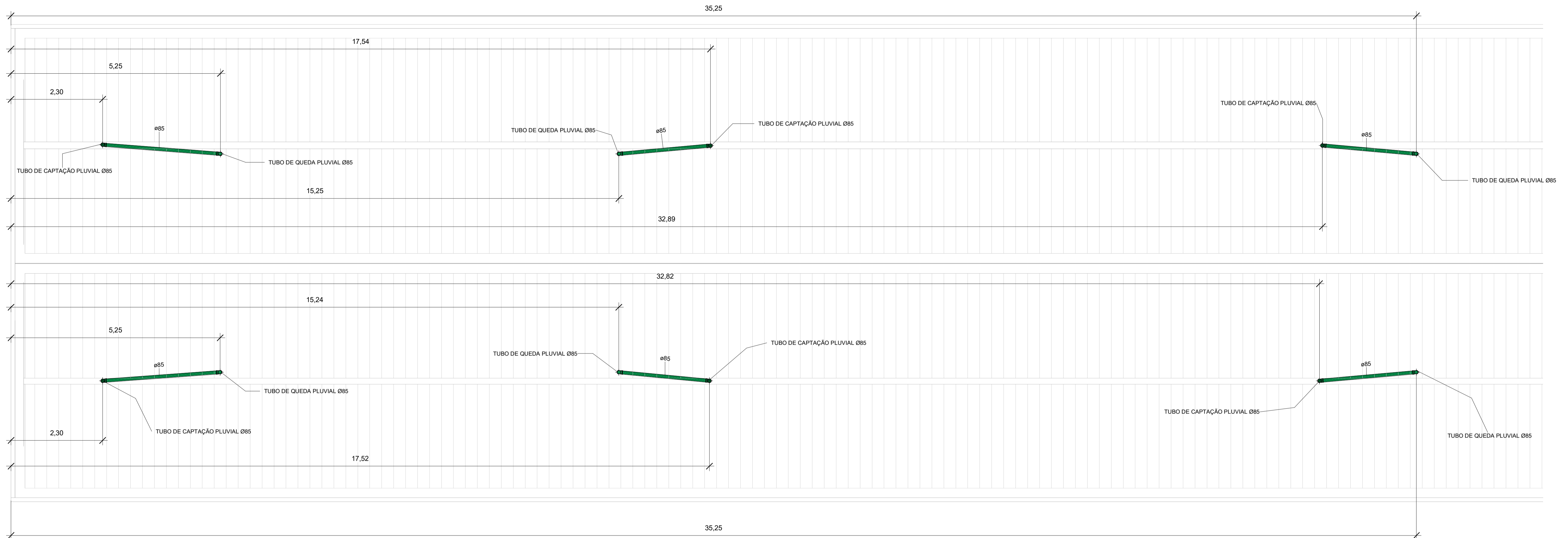

24 COBERTURA PLUVIAL 03
1 : 50



PROJETOS E ENGENHARIA LTDA
Parque Domingos Lúis, 207 - Jd. São Paulo, São Paulo - SP
CNPJ 08.980.696/0001-40

CLIENTE: PREFEITURA MUNICIPAL DE ITAQUAQUECETUBA
PROJETO: TERMINAL URBANO - AV. PRESIDENTE TANCREDO NEVES - S/N
ETAPA: PROJETO EXECUTIVO DE HIDRÁULICA - COBERTURA PLUVIAL - 03

FOLHA:
11/14

REVISÃO	DATA	DESCRIÇÃO	ARQ	RESPONSÁVEL TÉCNICO	CREA	ASS	DESENHO	REVISÃO
00	FEV/2024	EMISSÃO INICIAL	FE-ITA-TERM-HID-PLA-FL11_14-REV00	CINTIA HARUMI SICIRO			CLEVERSON LEMOS	00

ESCALA: 1:50

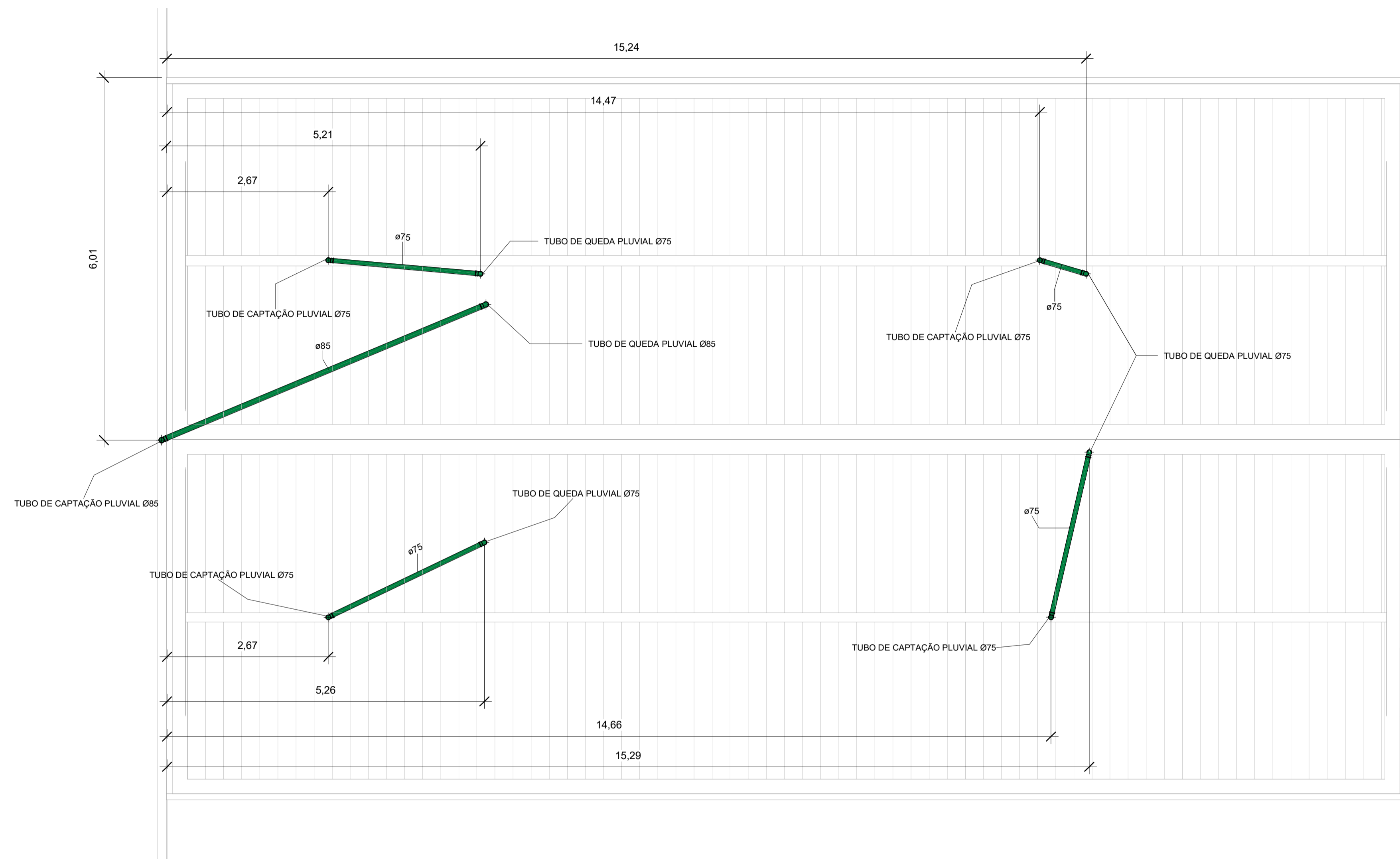
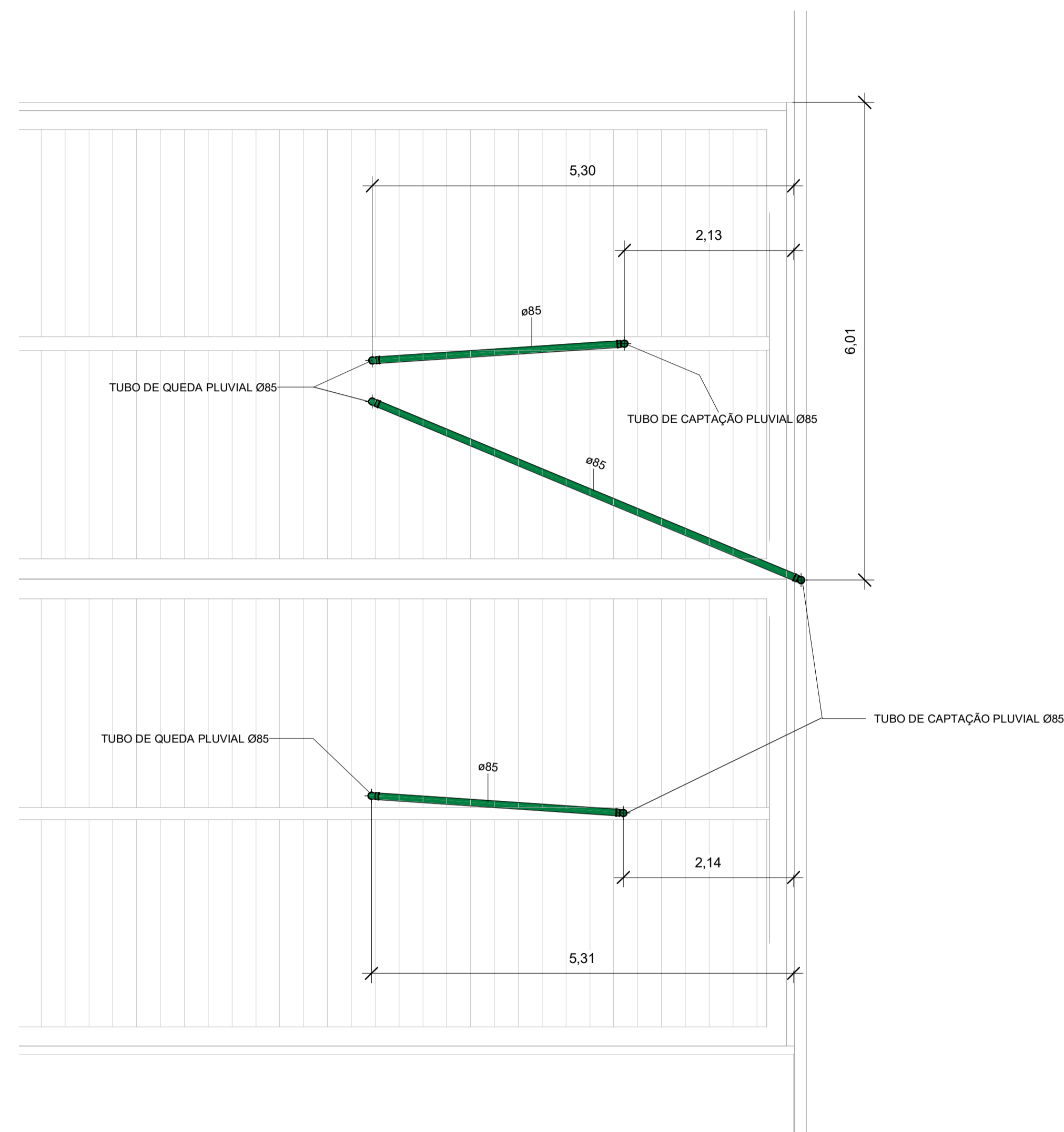

25 COBERTURA PLUVIAL 04
1 : 50



PROJETOS E ENGENHARIA LTDA
Parque Domingos Lúis, 207 - Jd. São Paulo, São Paulo - SP
CNPJ 08.980.696/0001-40

CLIENTE:
PREFEITURA MUNICIPAL DE ITAQUAQUECETUBA
PROJETO:
TERMINAL URBANO
AV. PRESIDENTE TANCREDO NEVES - S/N
ETAPA:
PROJETO EXECUTIVO DE HIDRÁULICA
COBERTURA PLUVIAL - 04

FOLHA:
12/14

REVISÃO	DATA	DESCRIÇÃO	ARQ
00	FEV/2024	EMISSÃO INICIAL	FE-ITA-TERM-HID-PLA-FL12_14-REV00

RESPONSÁVEL TÉCNICO: CINTIA HARUMI SICIRO
CREA: [REDACTED] ARI: [REDACTED]
DESENHO: CLEVERSON LEMOS
ASS: [REDACTED]

ESCALA: 1:50
REVISÃO: 00

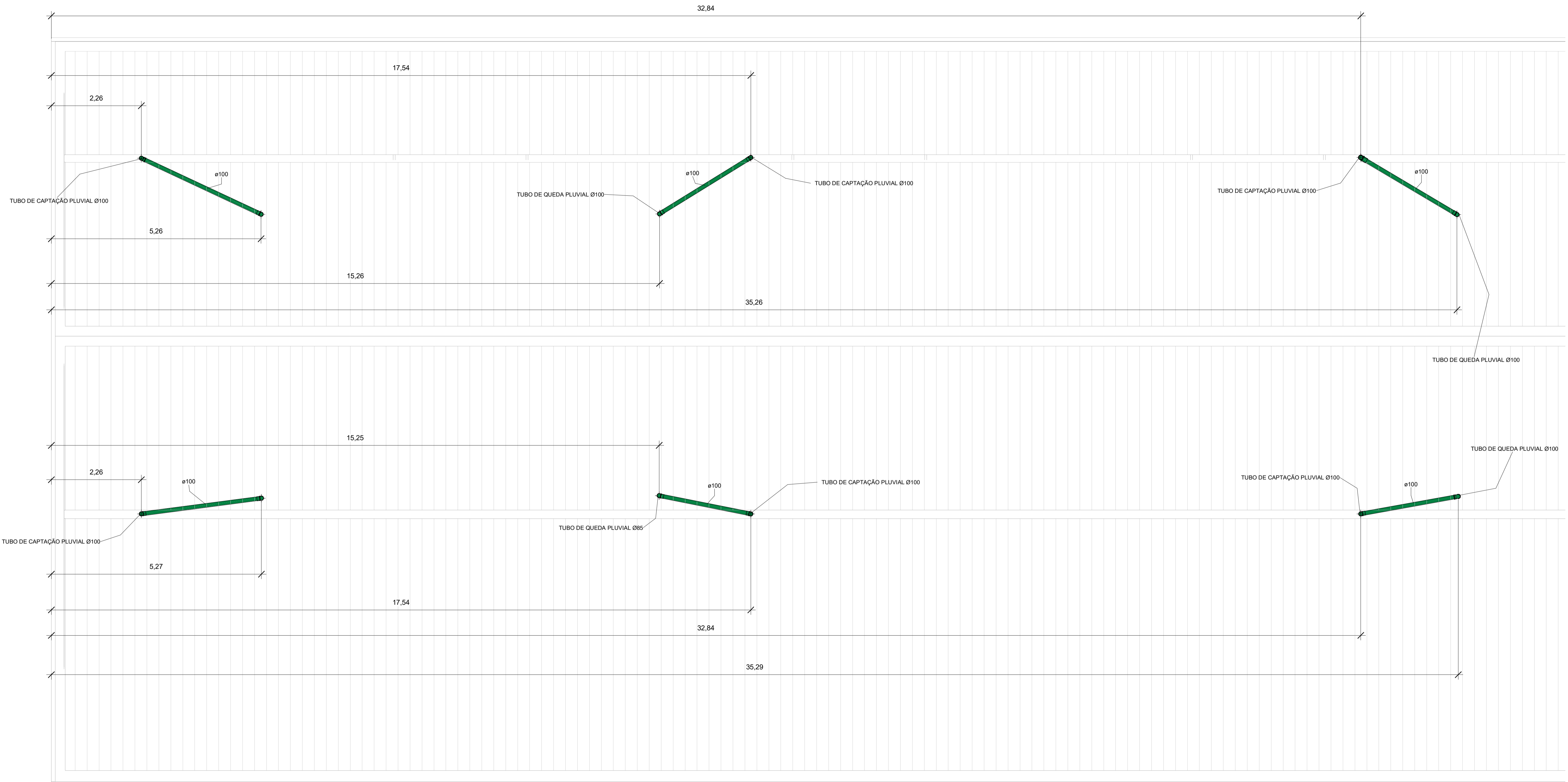

26 COBERTURA PLUVIAL 05
1 : 50



PROJETOS E ENGENHARIA LTDA
Parque Domingos Lúis, 207 - Jd. São Paulo, São Paulo - SP
CNPJ 08.980.696/0001-40

CLIENTE: PREFEITURA MUNICIPAL DE ITAQUAQUECETUBA
PROJETO: TERMINAL URBANO - AV. PRESIDENTE TANCREDO NEVES - S/N
ETAPA: PROJETO EXECUTIVO DE HIDRÁULICA - COBERTURA PLUVIAL - 05

FOLHA:
13/14

REVISÃO	DATA	DESCRIÇÃO	ARQ
00	FEV/2024	EMISSÃO INICIAL	FE-ITA-TERM-HID-PLA-FL13_14-REV00

RESPONSÁVEL TÉCNICO: CINTIA HARUMI SICRO
CREA: [REDACTED] ARI: [REDACTED]
DESENHO: CLEVERSON LEMOS
ASS: [REDACTED]

ESCALA: 1:50
REVISÃO: 00

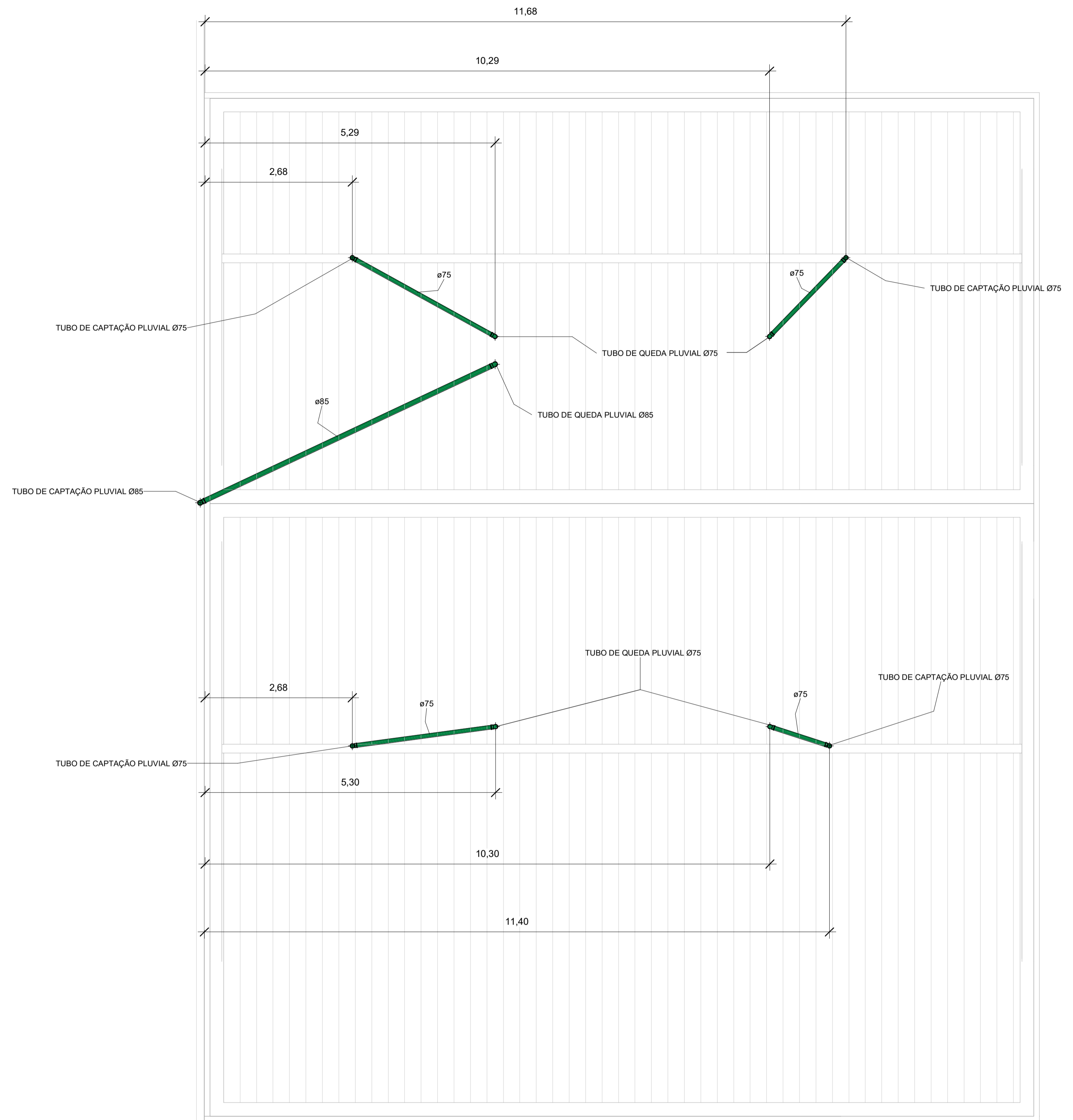
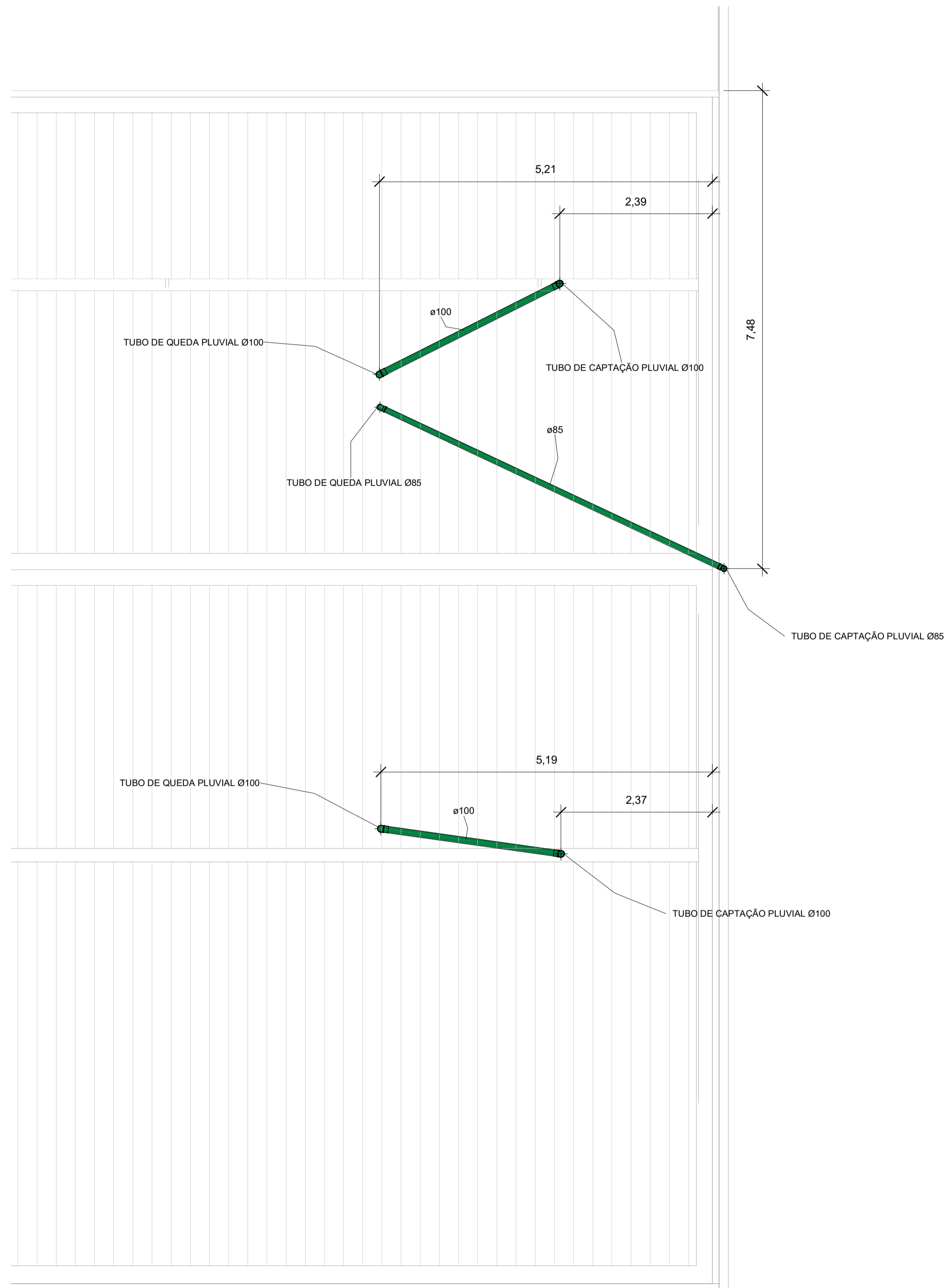

27 COBERTURA PLUVIAL 06
1 : 50



PROJETOS E ENGENHARIA LTDA
Parque Domingos Lúis, 207 - Jd. São Paulo, São Paulo - SP.
CNPJ 08.980.676/0001-42

CLIENTE: PREFEITURA MUNICIPAL DE ITAQUAQUECETUBA
PROJETO: TERMINAL URBANO - AV. PRESIDENTE TANCREDO NEVES - S/N
ETAPA: PROJETO EXECUTIVO DE HIDRÁULICA COBERTURA PLUVIAL - 06

FOLHA:
14/14

REVISÃO	DATA	DESCRIÇÃO	ARQ
00	FEV/2024	EMISSÃO INICIAL	FE-ITA-TERM-HID-PLA-FL14_14-REV00

RESPONSÁVEL TÉCNICO: CINTIA HARUMI SICRO
CREA: [REDACTED] AR: [REDACTED]
DESENHO: CLEVERSON LEMOS
ASS: [REDACTED]

ESCALA: 1:50
REVISÃO: 00