

**ANEXO IV - DESCRITIVO, TRAÇADOS, KM - ITEM 3**

**Rotas, Descritivos e Traçado Região Leste/ Sul**

Rota 1 – segunda-feira -Manhã – Van Adaptada



Itinerário	Escola	Km	Expectativa de Embarque
Rua Ângelo Tano, 34 Jd. Nova América, Rua Bento Ferraz de Arruda, 471 Jd. Piracicamirim; Rua dos Gaviões, 144 Jd. Chapadão; Rua José Tomazela, 40, Jd. Itamaracá; Rua João Tedesco, nº 778, Pq. 1º de Maio;	EMEF Mario Boscolo / EMEF Mario Chorilli	15,77	3



**Rota 2 – segunda-feira - Manhã – Van Adaptada**



Itinerário	Escola	Km	Expectativa de Embarque
Rua Santa Cruz, 1213 Bairro Alto; Rua Mathias Shimodit, 177 Vl. Monteiro; Rua Dina Sfat, 95 Jd. Alvorada; Rua Paulo Brunhs, 441 - Jd. Caxambu	EMEF Joaquim Carlos Alexandrino de Souza	11,99	3



Rota 3 – segunda-feira - Manhã – Van Adaptada



Itinerário	Escola	Km	Expectativa de Embarque
Rua José Tomazella, 40, Jd. Itamaracá; Rua João Tedesco, nº 778, Pq.1º de Maio; Rua Ângelo Tano, 34 Jd. Nova América, Rua Bento Ferraz de Arruda, 471 Jd. Piracicamirim; Rua dos Gaviões, 144 Jd. Chapadão	EMEF Mario Boscolo / EMEF Mario Chorilli	10,79	3



Rota 4 – segunda-feira - Manhã – Van Adaptada



Itinerário	Escola	Km	Expectativa de Embarque
Rua Paulo Brunhs, 441 - Jd. Caxambu; ; Rua Dina Sfat, 95 Jd. Alvorada; Rua Mathias Shimodit, 177 Vl. Monteiro; Rua Santa Cruz, 1213 Bairro;	EMEF Joaquim Carlos Alexandrino de Souza	12,06	3



Rota 5 – segunda-feira - Tarde – Van Adaptada



Itinerário	Escola	Km	Expectativa de Embarque
R: Antônio Moraes Barros, 264 - Dois Córregos: João de Barro, 215 – Chapadão, R. Cândido Mota, 299 - Eldorado,	EMEF Prof. Francisco de Almeida Kronka	5,28	3



Rota 6 – segunda-feira - Tarde – Van Adaptada



Itinerário	Escola	Km	Expectativa de Embarque
R: Albert Sabir, 243 - Sta. Rita, R: Albert Sabir, 69 - Sta. Rita, R: Antônio Franco do Amaral, 113 – Garças: José Alvares de Castro, 106 – Garças, , R. Cândido Mota, 299 - Eldorado,	EMEF Prof. Francisco de Almeida Kronka	5,34	4



Rota 7 – segunda-feira - Tarde – Van Adaptada

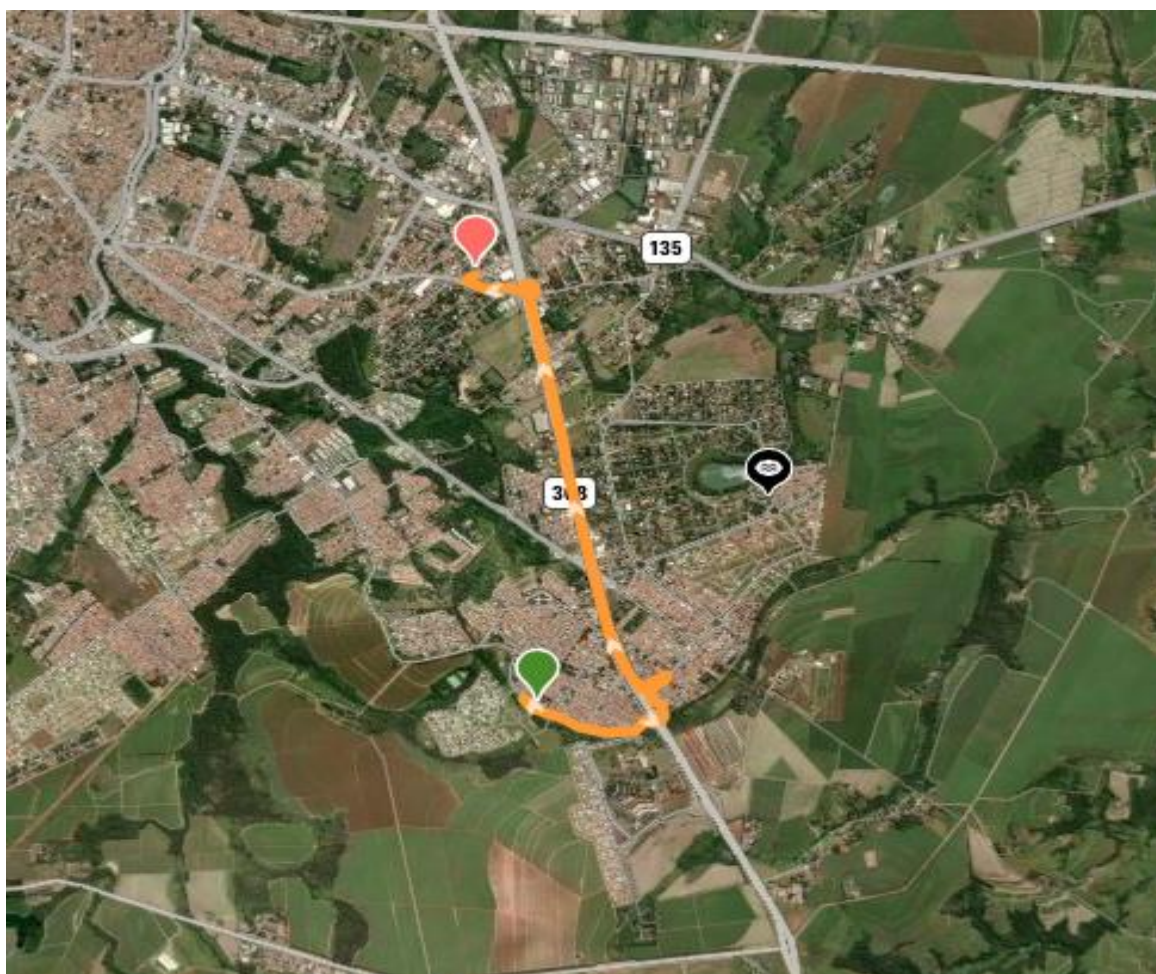

Itinerário	Escola	Km	Expectativa de Embarque
R. Cândido Mota, 299 - Eldorado, R: Antônio Moraes Barros, 264 - Dois Córregos, R: João de Barro, 215 – Chapadão,	EMEF Prof. Francisco de Almeida Kronka	6,52	1



**Rota 8 – segunda-feira - Tarde – Van Adaptada**

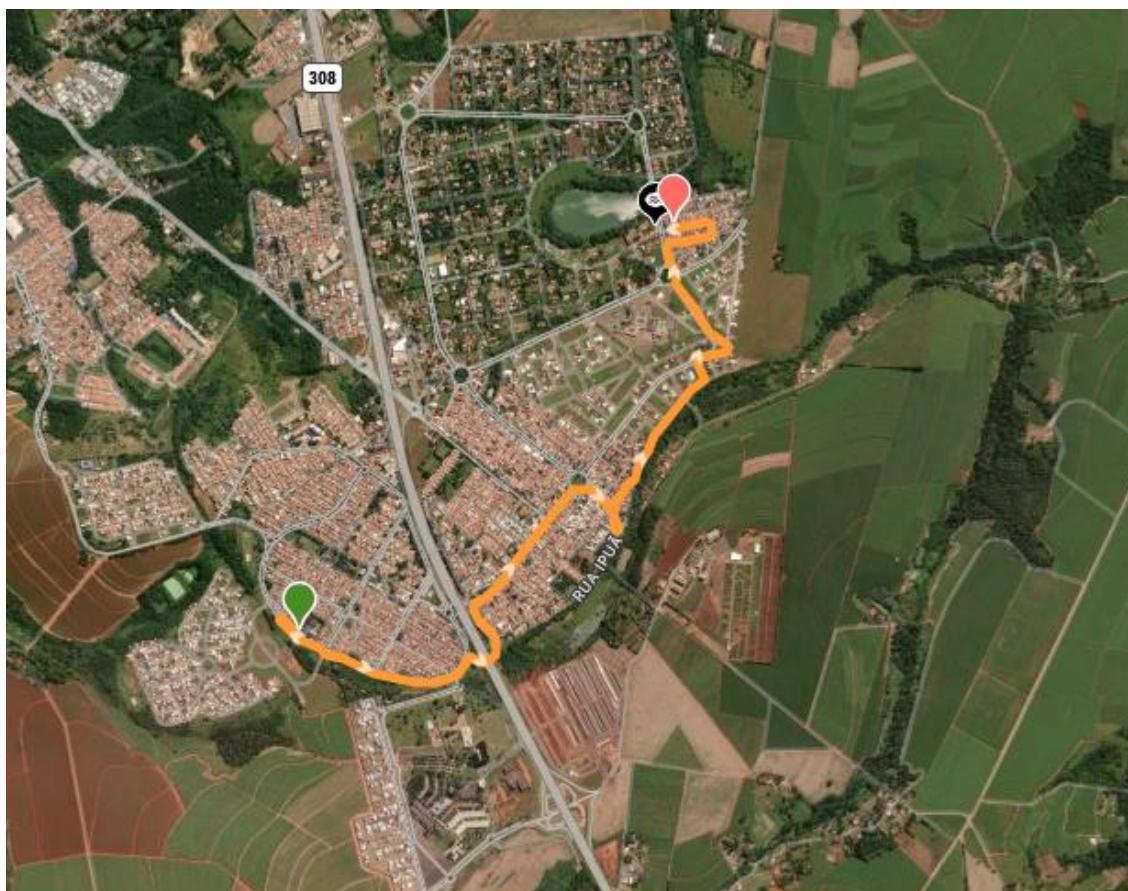

Itinerário	Escola	Km	Expectativa de Embarque
R. Cândido Mota, 299 - Eldorado, R: José Alvares de Castro, 106 – Garças, R: Antônio Franco do Amaral, 113 – Garças, R: Albert Sabir, 243 - Sta. Rita, R: Albert Sabir, 69 - Sta. Rita	EMEF Prof. Francisco de Almeida Kronka	4,94	4



**Rota 9 - terça-feira – Manhã – Van Adaptada**



Itinerário	Escola	Km	Expectativa de Embarque
Rua Araçoiaba da Serra, 64 Perdizes; Rua Caetano Jose da Cunha, 163 Garças; Avenida João Flavio Ferro, 493 Jd. Santa Rita; Rua Francisco Crocomo,64 Cecap; Cândido Mota, 299 - Eldorado; Rua Zenaide Conversa Mazzero, 1480 Jd. Conceição (Quimpui) Rua Paulo Brunhs, 441 - Jd. Caxambu	EMEF Prof. Francisco de Almeida Kronka / EMEF Mario Chorilli	25,96	5



**Rota 10 - terça-feira – Manhã – Van Adaptada**



Itinerário	Escola	Km	Expectativa de Embarque
Rua Ayrton Senna da Silva, 165 Glebas Natalinas; Av. Tatuapé, 612 Perdizes; Rua Cândido Mota, 299 - Eldorado; Rua Francisco Crocomo, 64 Cecap; Rua Caetano Jose da Cunha, 163 Garças; Rua Araçoiaba da Serra, 64 Perdizes; Avenida João Flavio Ferro, 493 Jd. Santa Rita;	EMEF Prof. Francisco de Almeida Kronka	14,9	6



Rota 11 - terça-feira – Manhã – Van Adaptada

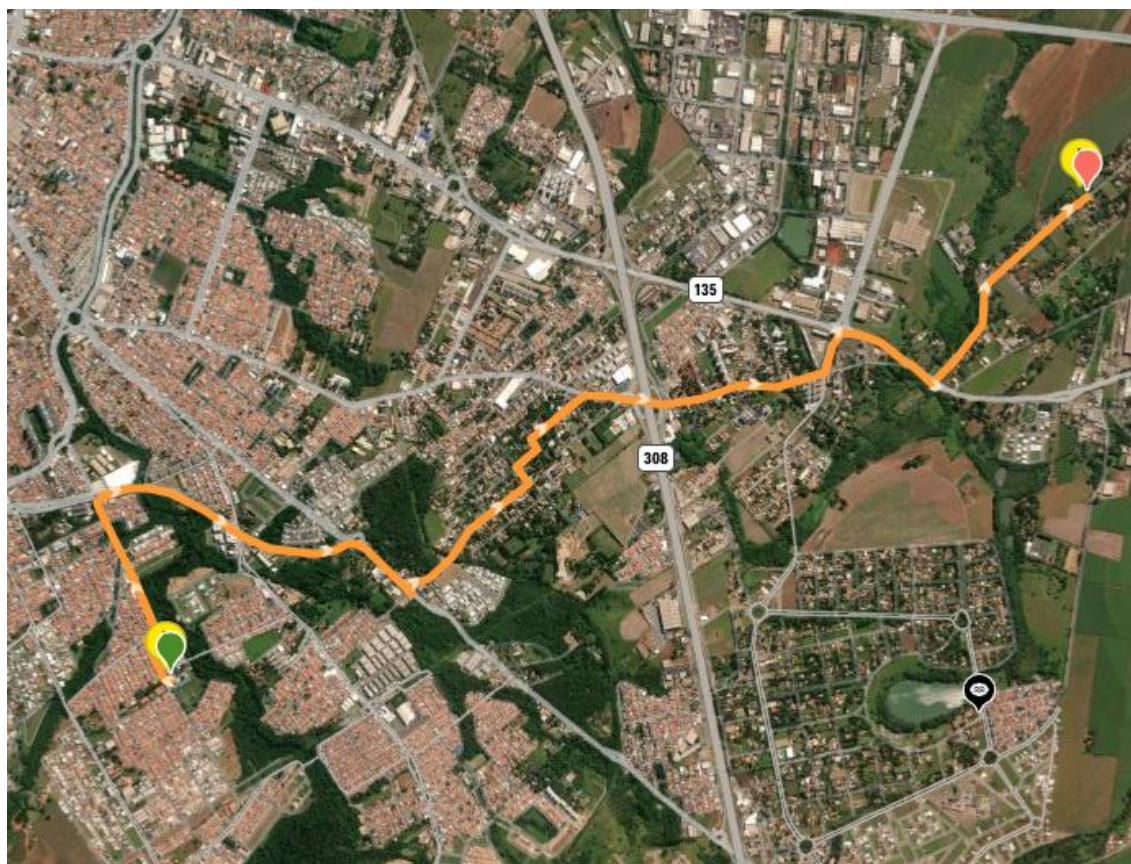

Itinerário	Escola	Km	Expectativa de Embarque
Rua João Tedesco, nº 778, Pq.1º de Maio, 441 - Jd. Caxambu; Rua Zenaide Conversa Mazzero, 1480 Jd. Conceição (Quimpiu)	EMEF Mario Chorill	8,15	1



Rota 12 - terça-feira – Manhã – Van Adaptada



Itinerário	Escola	Km	Expectativa de Embarque
Rua Cândido Mota, 299 - Eldorado; Av. Tatuapé, 612 Perdizes; Rua Ayrton Senna da Silva, 165 Glebas Natalinas	EMEF Prof. Francisco de Almeida Kronka	8,63	2



**Rota 13 - terça-feira – Tarde – Van Adaptada**

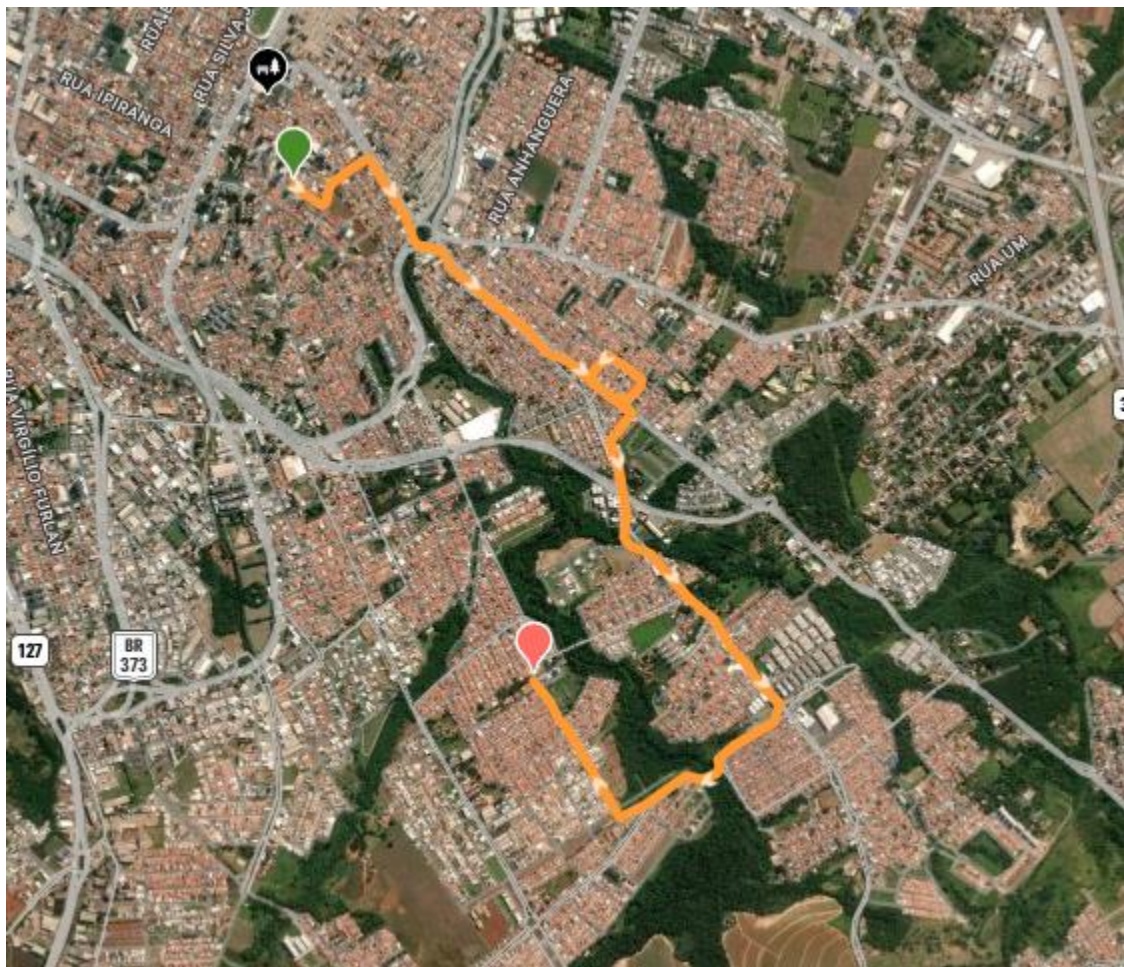

Itinerário	Escola	Km	Expectativa de Embarque
R: Ipiranga, 2550 - Jd. Elite (Condomínio), R: Rio Grande do Norte, 827 – Piracicamirim, Av. Rio Das Pedras, 2020 - Piracicamirim	EMEF Mario Chorilli	6,10	3



Rota 14 - terça-feira – Tarde – Van Adaptada



Itinerário	Escola	Km	Expectativa de Embarque
Av. Dois Córregos, 1001 – Piracicamirim, R. Aujovil Martini, 601 – Dois Córregos, R. José Tomazela, 40 - Jardim Itamaraca, R. João Barro, 469 - Chapadão (ESCOLA STO GRAN.), Rua: Antônio Toledo, 39 - Sol Nascente II, R. João Tedesco, 784 - Parque Primeiro de Maio	EMEF Mario Boscolo / EMEF Mario Chorilli	13,18	4



Rota 15 - terça-feira – Tarde – Van Adaptada

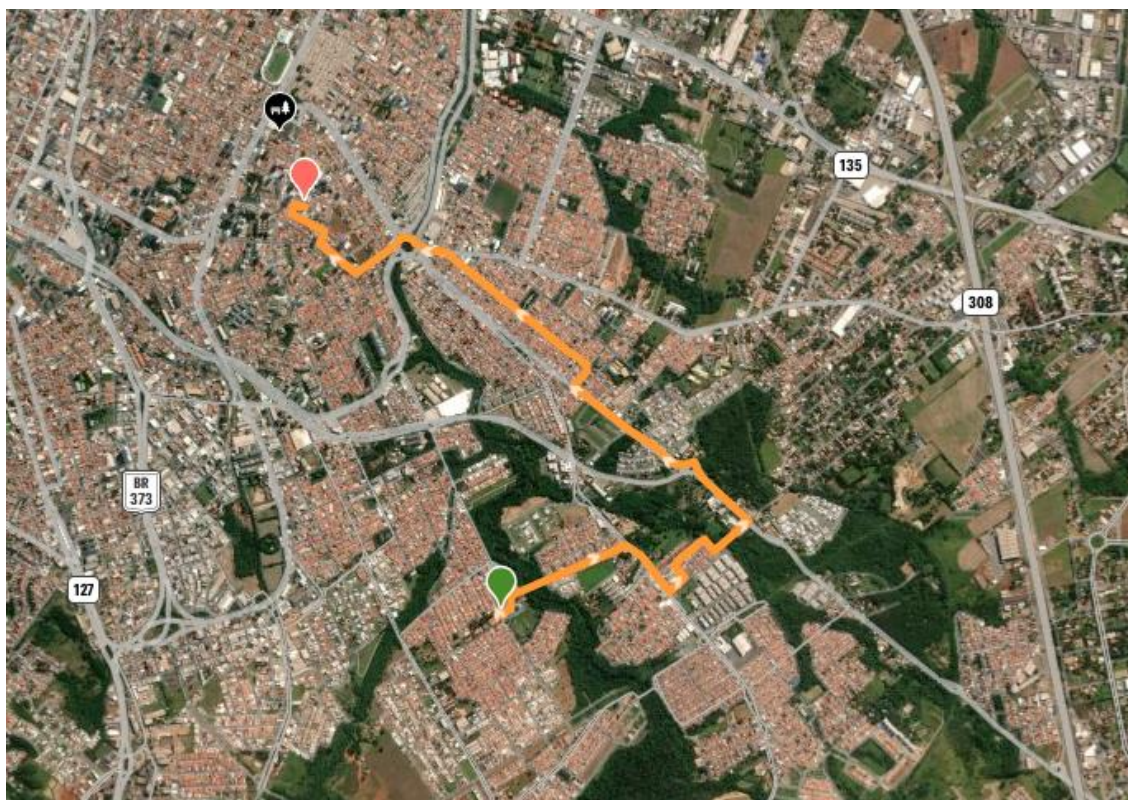

Itinerário	Escola	Km	Expectativa de Embarque
R. José Tomazela, 40 - Jardim Itamaraca, Av. Rio Das Pedras, 2020 – Piracicamirim, R: Rio Grande do Norte,827 – Piracicamirim, R: Ipiranga, 2550 - Jd. Elite (Condomínio)	EMEF Mario Boscolo	5,45	3



Rota 16 - terça-feira – Tarde – Van Adaptada



Itinerário	Escola	Km	Expectativa de Embarque
R. José Tomazela, 40 - Jardim Itamaraca, Rua: Antônio Toledo, 39 - Sol Nascente II, Av. Dos Cardeais, 313 – Chapadão, R. João Tedesco, 784 - Parque Primeiro de Maio, Av. Dois Córregos, 1001 – Piracicamirim, R. Aujovil Martini, 601 - Dois Córregos	EMEF Mario Boscolo / EMEF Mario Chorilli	9,73	4



Rota 17 - quarta-feira – Manhã – Van Adaptada



Itinerário	Escola	Km	Expectativa de Embarque
Rua Bento Ferraz de Arruda, 471 Jd. Maracanã; Rua Dos Gaviões, 114 Jd. Chapadão; Rua José Tomazella, 40 - Jardim Itamaraca	EMEF Mario Boscolo	7,58	2



Rota 18 - quarta-feira – Manhã – Van Adaptada



Itinerário	Escola	Km	Expectativa de Embarque
Rua Santa Cruz, 1213 Bairro Alto; Rua Mathias Shimodit, 177 Vl. Monteiro; Rua Benedito Glicério Teixeira, 172 Jd. Morumbi; Rua Elvira Boys, 477 Jd. Morumbi; Rua Paulo Brunhs, 441 - Jd. Caxambu	EMEF Joaquim Carlos Alexandrino de Souza	8,94	4



**Rota 19 - quarta-feira – Manhã – Van Adaptada**

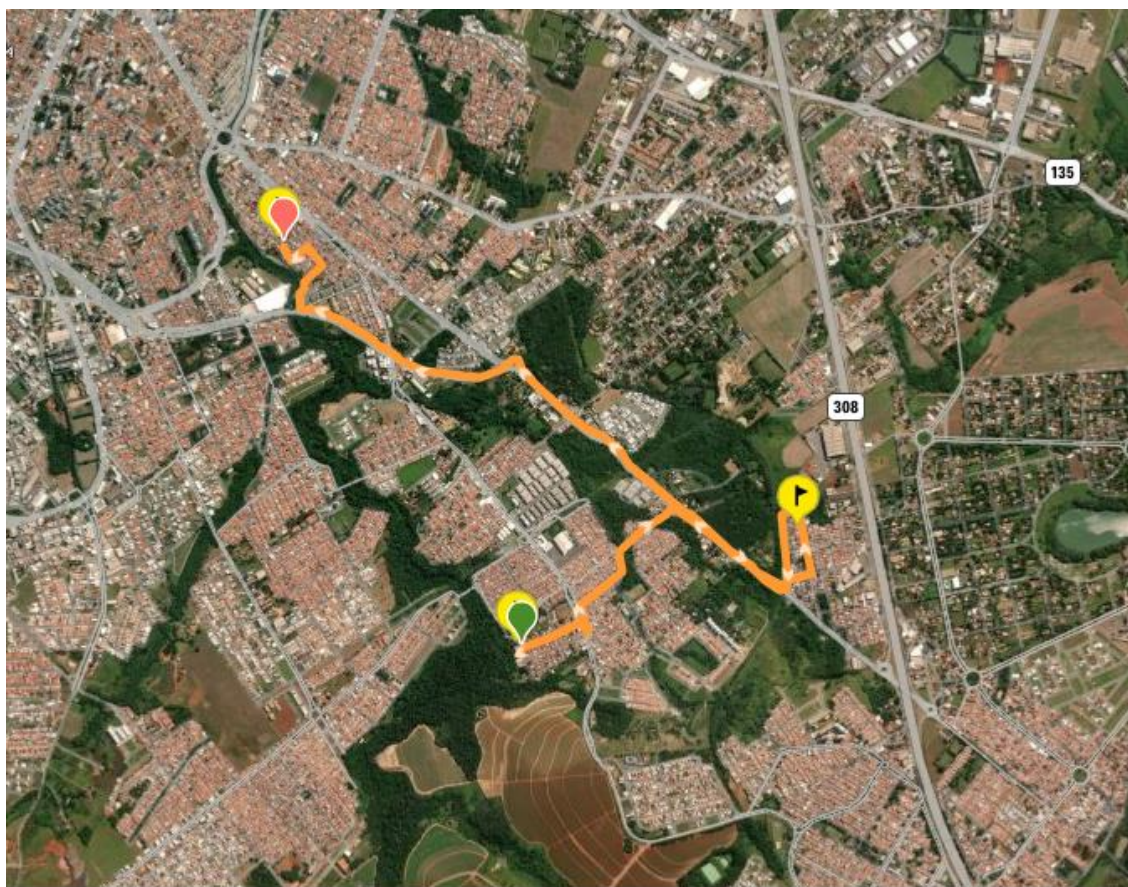

Itinerário	Escola	Km	Expectativa de Embarque
Rua José Tomazella, 40 - Jardim Itamaraca; Rua Dos Gaviões, 114 Jd. Chapadão; Rua Bento Ferraz de Arruda, 471 Jd. Maracanã.	EMEF Mario Boscolo	6,9	2



Rota 20 - quarta-feira – Manhã – Van Adaptada



Itinerário	Escola	Km	Expectativa de Embarque
Rua Paulo Brunhs, 441 - Jd. Caxambu; Rua Benedito Glicério Teixeira, 172 Jd. Morumbi; Rua Elvira Boys, 477 Jd. Morumbi; Rua Mathias Shimodit, 177 VI. Monteiro; Rua Santa Cruz, 1213 Bairro Alto.	EMEF Joaquim Carlos Alexandrino de Souza	8,7	4



Rota 21 - quarta-feira – Tarde – Van Adaptada



Itinerário	Escola	Km	Expectativa de Embarque
R: Antônio Moraes Barros, 264 - Dois Córregos, Rua Cândido Mota, 299 - Eldorado	EMEF Prof. Francisco de Almeida Kronka	5,24	1



Rota 22 - quarta-feira – Tarde – Van Adaptada

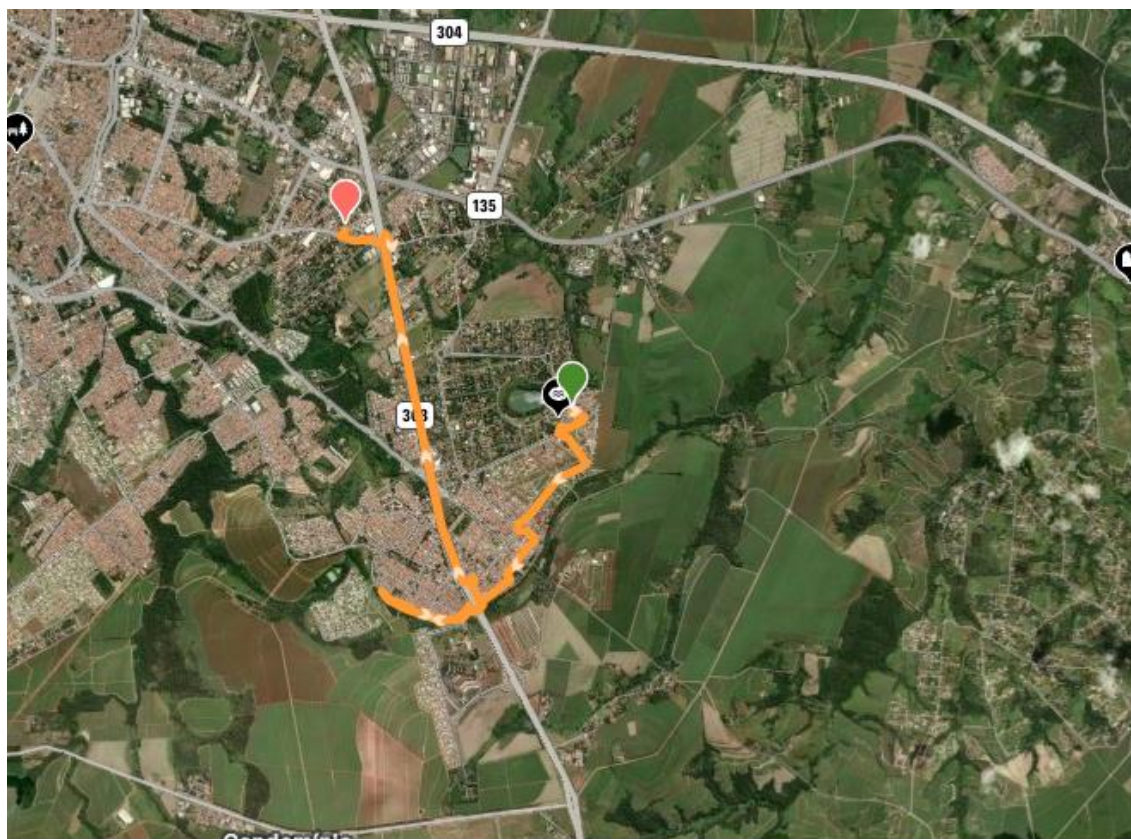

Itinerário	Escola	Km	Expectativa de Embarque
R: Francisco Scudeller, 120 - Sta. Rita, R: José Alvares de Castro, 106 – Garças, Rua Cândido Mota, 299 - Eldorado; R: Antônio Moraes Barros, 264 - Dois Córregos.	EMEF Prof. Francisco de Almeida Kronka	10,49	3



Rota 23 - quarta-feira – Tarde – Van Adaptada



Itinerário	Escola	Km	Expectativa de Embarque
Rua Cândido Mota, 299 - Eldorado; José Alvares de Castro, 106 – Garças, R: Francisco Scudeller, 120 - Sta. Rita,	EMEF Prof. Francisco de Almeida Kronka	4,85	2



**Rota 24 - quarta-feira – Tarde – Van Adaptada**

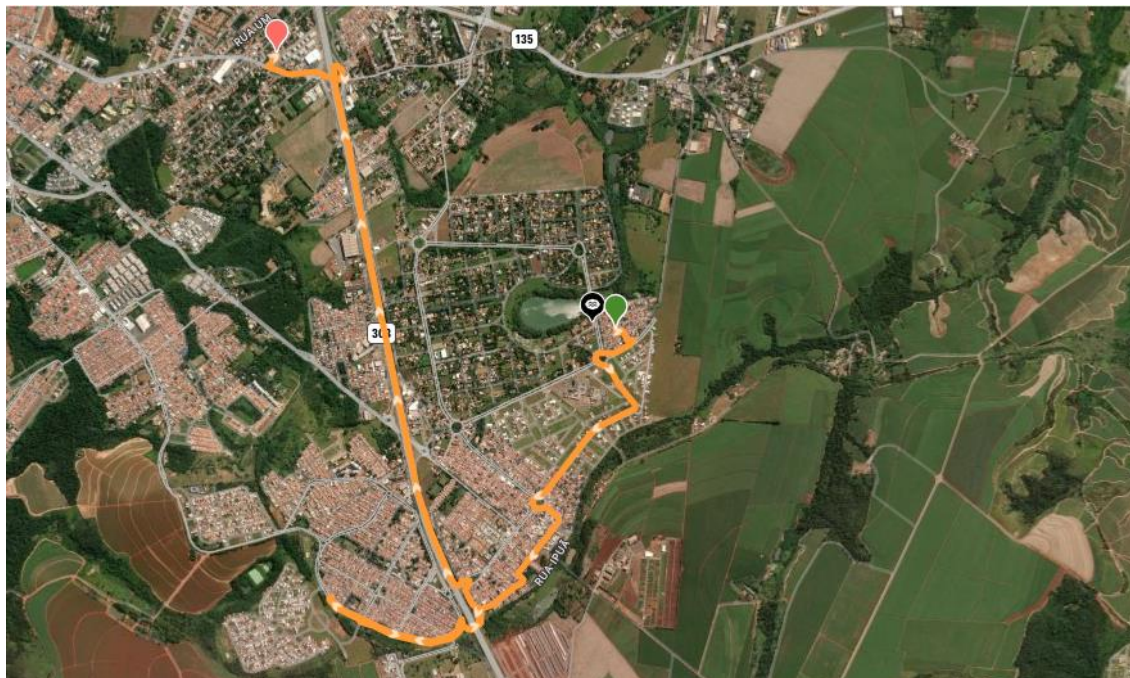

Itinerário	Escola	Km	Expectativa de Embarque
R. Cândido Mota, 299 - Eldorado; Rua Jose Alves de Castro, 106 Garça; Rua Francisco Scudeller, 120 Sta Rita	EMEF Prof. Fransisco de Almeida Kronka	10,49	3





Rota 26 - quinta-feira – Manhã – Van Adaptada



Itinerário	Escola	Km	Expectativa de Embarque
Rua Ayrton Senna da Silva, 165 Glebas Natalinas; Rua Dos Uirapurus, 91 Jd. Chapadão; Rua Cândido Mota, 299 - Eldorado.	EMEF Prof. Francisco de Almeida Kronka	5,98	2



Rota 27 - quinta-feira – Manhã – Van Adaptada



Itinerário	Escola	Km	Expectativa de Embarque
Rua Cândido Mota, 299 - Eldorado; Rua Francisco Crocomo, 64 Cecap; Rua Jose Caetano da Cunha, 163 Garças.	EMEF Prof. Francisco de Almeida Kronka	4,92	2



Rota 28 - quinta-feira – Manhã – Van Adaptada



Itinerário	Escola	Km	Expectativa de Embarque
Rua Cândido Mota, 299 - Eldorado; Rua Dos Uirapurus, 91 Jd. Chapadão; Rua Ayrton Senna da Silva, 165 Glebas Natalinas.	EMEF Prof. Francisco de Almeida Kronka	7,64	2



**Rota 29 - quinta-feira – Tarde – Van Adaptada**

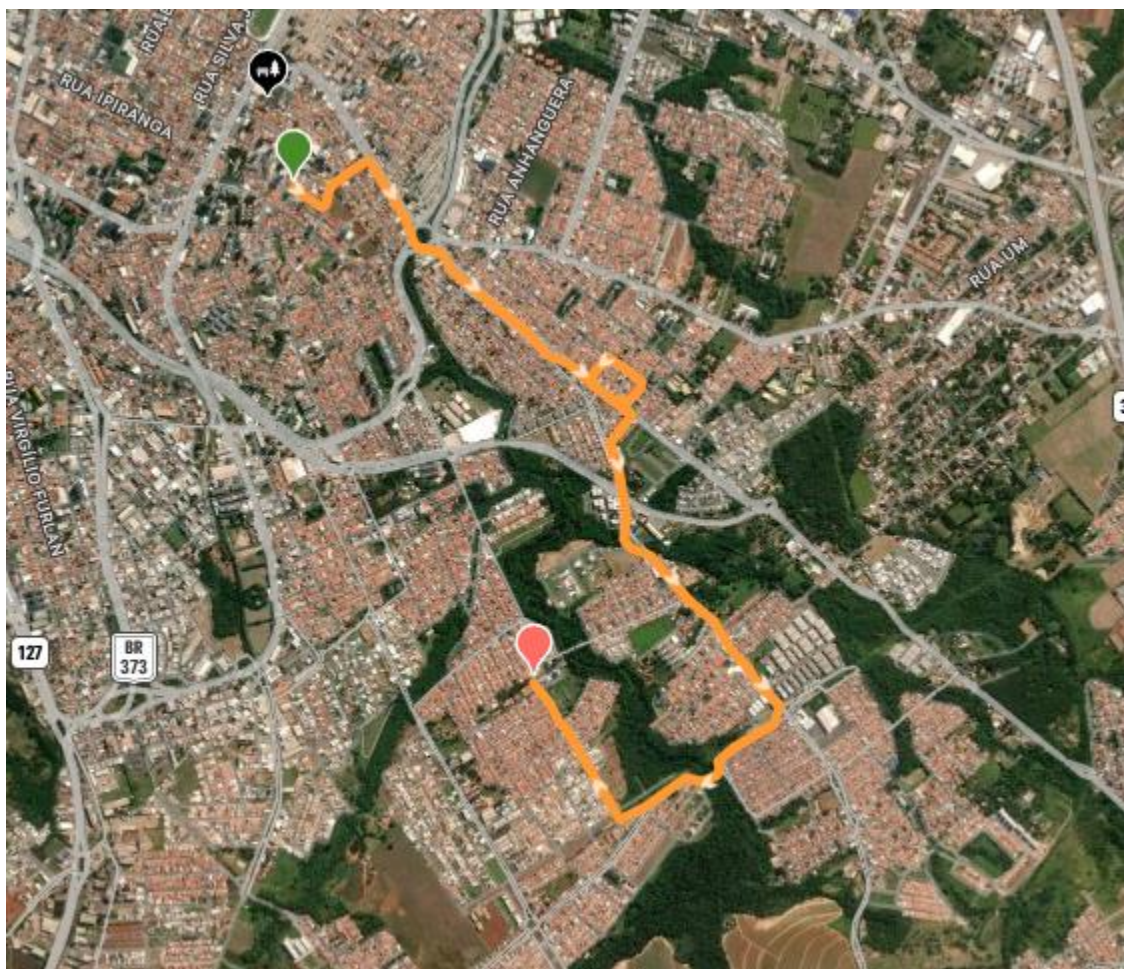

Itinerário	Escola	Km	Expectativa de Embarque
R: Ipiranga, 2550 - Jd. Elite (Condomínio), R: Rio Grande do Norte, 827 – Piracicamirim, Av. Rio Das Pedras, 2020 - Piracicamirim	EMEF Mario Chorilli	6,10	3



Rota 30 - quinta-feira – Tarde – Van Adaptada



Itinerário	Escola	Km	Expectativa de Embarque
Av. Dois Córregos, 1001 – Piracicamirim, R. Aujovil Martini, 601 – Dois Córregos, R. José Tomazela, 40 - Jardim Itamaraca, R. João Barro, 469 - Chapadão (ESCOLA STO GRAN.), Rua: Antônio Toledo, 39 - Sol Nascente II, R. João Tedesco, 784 - Parque Primeiro de Maio	EMEF Mario Boscolo / EMEF Mario Chorilli	13,18	4



Rota 31 - quinta-feira – Tarde – Van Adaptada

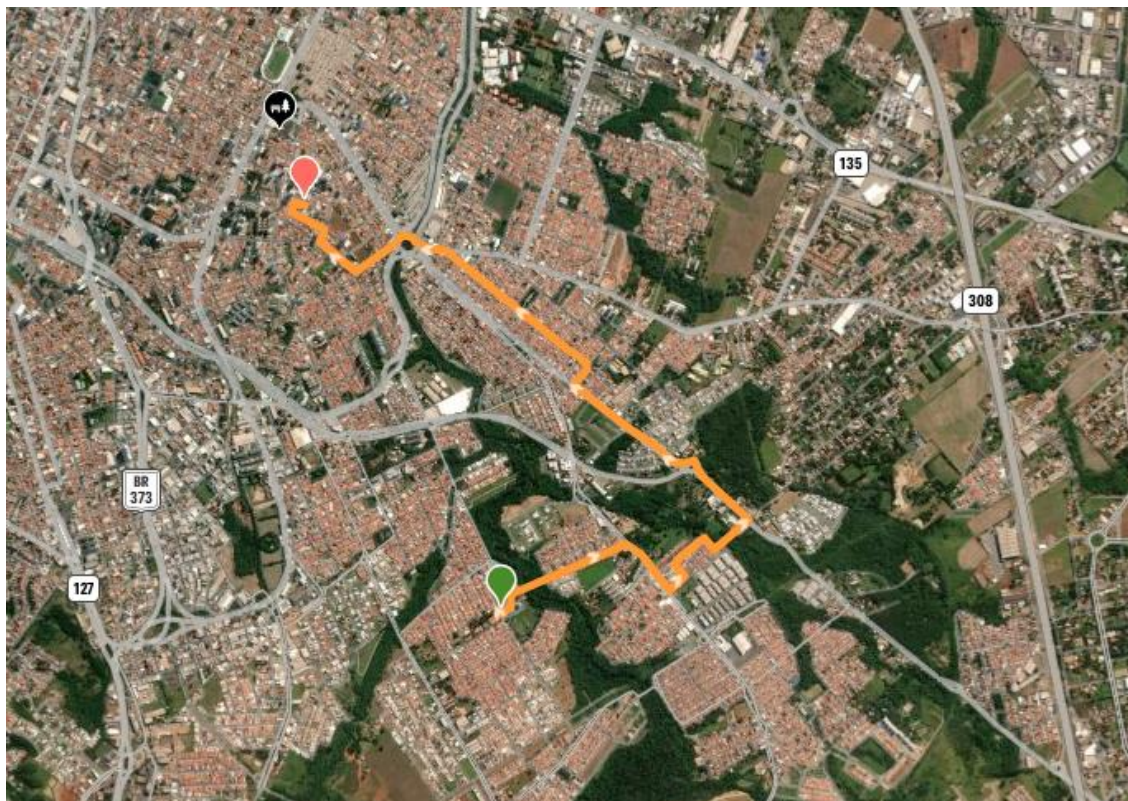

Itinerário	Escola	Km	Expectativa de Embarque
R. José Tomazela, 40 - Jardim Itamaraca, Av. Rio Das Pedras, 2020 – Piracicamirim, R: Rio Grande do Norte, 827 – Piracicamirim, R: Ipiranga, 2550 - Jd. Elite (Condomínio)	EMEF Mario Boscolo	5,45	3





Rota 33 - sexta-feira – Manhã – Van Adaptada



Itinerário	Escola	Km	Expectativa de Embarque
Rua Rizzieri Lazzari, 256 Res. Bertolucci; Av. Luiz Pereira Leite, 2351 - Jardim Oriente	EMEF Prof. Thales Castanho de Andrade	2,48	1



Rota 34 - sexta-feira – Manhã – Van Adaptada



Itinerário	Escola	Km	Expectativa de Embarque
Av. Luiz Pereira Leite, 2351 - Jardim Oriente; Rua Rizzieri Lazzari, 256 Res. Bertolucci.	EMEF Prof. Thales Castanho de Andrade	2,88	1



Rota 35 - sexta-feira – Manhã – Van Adaptada



Itinerário	Escola	Km	Expectativa de Embarque
Rua Paulo Elias Pecorari, 373 Jd. Petrópolis; Av. Prof. Dr - Av. Prof. Dr. Antônio Sanches de Oliveira, 199 - Água Branca	EMEF Aracy de Moraes Terra	4,76	1



Rota 36 - sexta-feira – Manhã – Van Adaptada



Itinerário	Escola	Km	Expectativa de Embarque
Rua João Batista da Silveira Mello, 177 Água Branca; Av. Luiz Pereira Leite, 2351 - Jardim Oriente	EMEF Prof. Thales Castanho de Andrade	1	1



**Rota 37 - sexta-feira – Manhã– Van Adaptada**



Itinerário	Escola	Km	Expectativa de Embarque
Av. Prof. Dr - Av. Prof. Dr. Antônio Sanches de Oliveira, 199 - Agua Branca; Av. Luiz Pereira Leite, 2351 - Jardim Oriente; Rua João Batista da Silveira Mello, 177 Agua Branca; Rua Paulo Elias Pecorari, 373 Jd. Petrópolis;	EMEF Aracy de Moraes Terra / EMEF Prof. Thales Castanho de Andrade	8,3	2





**Rota 39 - sexta-feira – Tarde – Van Adaptada**



Itinerário	Escola	Km	Expectativa de Embarque
Rua Cândido Mota, 299 - Eldorado; Rua: João de Souza Aranha, 466 – Garças; Rua: José Roberto Costa, 118 - Água Branca, Av. Vitório Magossi, 223 - Água Branca, Rua Paulo Brunhs, 441 - Jd. Caxambu	EMEF Prof. Francisco de Almeida Kronka / EMEF Joaquim Carlos Alexandrino de Souza	14,83	3



Rota 40 - sexta-feira – Tarde – Van Adaptada



Itinerário	Escola	Km	Expectativa de Embarque
Rua Paulo Brunhs, 441 - Jd. Caxambu, Rua: José Roberto Costa, 118 -Água Branca, Av. Vitório Magossi, 223 - Água Branca	EMEF Joaquim Carlos Alexandrino de Souza	3,03	2



**Rotas, Descritivos e Traçados – Região Oeste – Van Adaptada**

**Rota 41 - segunda-feira – Manhã – Van Adaptada**

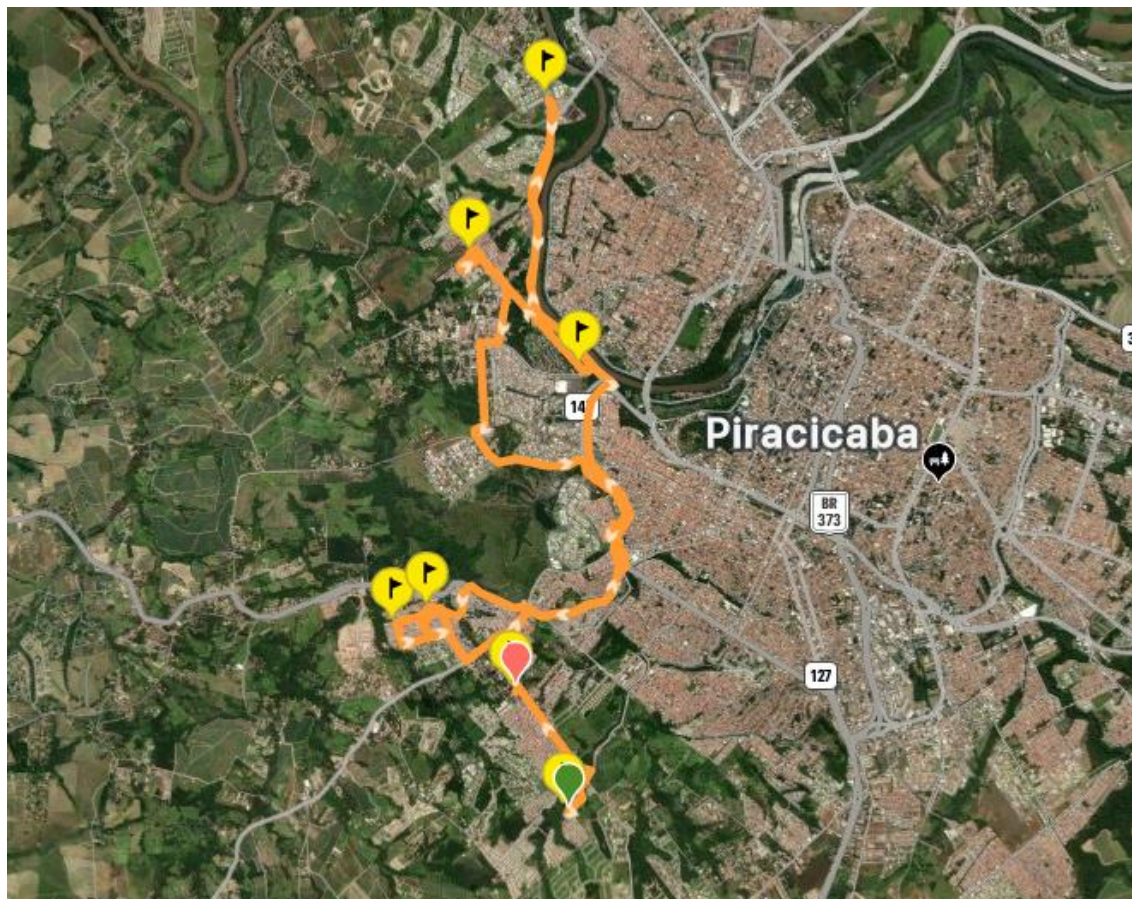

Itinerário	Escola	Km	Expectativa de Embarque
Rua Rio Doce, 39 Jd. Santa Fé II; Av. Das Ondas 4555 Bl 2 Ap. 101 Jd. São Francisco; Av. Marins,100 – Jd California, Rua Dos Dourados, 815 Jd. Jupia; Rua Rosário Stopo Sobrinho, 193 Santo Antônio; Rua Fortunato Chiodi, 85 Santo Antônio; Av. Frei Francisco Antônio Perin, 600 Lot. Kobayat Líbano	EM Prof. <sup>a</sup> . Ilda Jenny Stolf Nogueira / EM Prof. Vilma Leone Dal Pogetto / EM Prof. Elizabeth Consolmagno Cruz	26,46	4



**Rota 42 - segunda-feira – Manhã – Van Adaptada**



Itinerário	Escola	Km	Expectativa de Embarque
Rua Andres Jose Tumang, 501 Res. Nova Suíça, Jd. Nova Suíça; Rua Orlando Busato, 170 Santo Antônio; Rua Maria Isabel da Silva Mattos 331 Lot. Ipanema; Rua Osmar Guerra, 39 Campestre; Rua Lins, 288 Jd. Tóquio	EM Prof. Enedina Lourenço Vieira / EM Wilson Guidotti	13,04	3



Rota 43 - segunda-feira – Manhã – Van Adaptada



Itinerário	Escola	Km	Expectativa de Embarque
Rua Dos Dourados, 815 Jd. Pq. Jupia; Av. Das Ondas, 4555 Bl. 21 Apt. 101; Av. Frei Francisco Antônio Perin,600 Lot. Kobayat Líbano; Rua Fortunato Chiodi,85 Santo Antônio; Rua do Rosario Spoto Sobrinho,193 Santo Antônio; Rua Maria Isabel da Silva Mattos, 331 Lot. Ipanema; Rua Dr. Edgar Conceição, 622 Paulista	EMEF Vilma Leone Dal Pogetto / EMEF Prof1. Elizabeth Consolmagno Cruz / EMEF Enedina Lourenço Vieira	18,19	4



Rota 44 - segunda-feira – Manhã – Van Adaptada



Itinerário	Escola	Km	Expectativa de Embarque
Rua Lins, 288 Jd. Tôquio; Rua Osmar Guerra 39 Campestre; Rua Maria Isabel da Silva Mattos, 331 Lot. Ipanema; Rua Andrés José Tumang, 501 Res. N. Suíça. Nova Suíça; Gerceny Menezes de Andrade, 224 Jd. Dona Lourdes; Rua Orlando Busato, 170 Santo Antônio.	EMEF Enedina Lourenço Vieira / EMEF Wilson Guidotti	16,78	4



**Rota 45 - segunda-feira – Tarde – Van Adaptada**



Itinerário	Escola	Km	Expectativa de Embarque
Rua Arnaldo Amistalden, 66 -(Rua A, Lago Negro) Nova Suíça; Rua Francisco Iglesias, 327 Matão; Rua Senador Saraiva, 1400(ent. Comunidade Pantanal). Av. Dos Marins, 110 Glebas Califórnia. Levar um aluno embora do Ilda para Rua do Rio Doce, 39 Santa Fé.	EMEF Prof. <sup>a</sup> . Ilda Jenny Stolf Nogueira	27,15	4



Rota 46 - segunda-feira – Tarde – Van Adaptada



Itinerário	Escola	Km	Expectativa de Embarque
Rua Andres Jose Tumang, 1001 Res. Nova Suíça 7 casa 134; Av. Frei Francisco Antônio Perin, 600 Lot. Kobayat Líbano; <b>Rua Cesário Lange, 171 Jd. São Jorge ou Rua Washington Lopes Abelha, 103 Casa 2 Sto. Antônio</b> ; Rua Porambaga, 217 Jd. São Jorge; Rua Francisco Antônio Cesta Netto, 199 Jd. Vitoria; Rua Maria Isabel da Silva Mattos, 331 - Lot. Ipanema;	EMEF Pr <sup>fa</sup> Elizabeth Consolmagno Cruz / EMEF Escola Municipal Enedina Lourenço Vieira	8,5	4



Rota 47 - segunda-feira – Tarde – Van Adaptada



Itinerário	Escola	Km	Expectativa de Embarque
Av. Frei Francisco Antonio Perin, 600 Lot. Kobayat Libano; Rua Andres Jose Tmang, 1001 Res. Nova Suíça 7 casa 134; Rua Maria Isabel da Silva Mattos, 331 - Lot. Ipanema; Rua Francisco Antonio Cesta Netto, 199 Jd. Vitoria; Rua Porambaga, 217 Jd. São Jorge; <b>Rua Cesario Lange, 171 Jd. São Jorge ou Rua Washington Lopes Abelha, 103 Casa 2 Sto Antonio;</b>	EMEF Pr <sup>fa</sup> Elizabeth Consolmagnó Cruz / EMEF Escola Municipal Enedina Lourenço Vieira	11,65	4



Rota 48 - segunda-feira – Tarde – Van Adaptada



Itinerário	Escola	Km	Expectativa de Embarque
Av. Dos Marins, 110 Glebas Califônia; Rua Senador Saraiva, 1400(ent. Comunidade Pantanal); Rua Francisco Iglesias, 327 Matão; Rua Arnaldo Amistalden, 66 -(Rua A, Lago Negro) Nova Suíça;	EMEF Prof. <sup>a</sup> . Ilda Jenny Stolf Nogueira	14,66	3



Rota 49 - terça-feira – Manhã – Van Adaptada



Itinerário	Escola	Km	Expectativa de Embarque
Rua Rio Doce,39 Jd. Santa Fé II; Av. Dos Marins, 110 Glebas Califórnia.	EM Prof.ª. Ilda Jenny Stolf Nogueira	6,6	1





Rota 51 - terça-feira – Manhã – Van Adaptada



Itinerário	Escola	Km	Expectativa de Embarque
Rua Dona Idalina, 376 Pauliceia; Rua Tatuí, 475 Jd. Belvedere; Rua Vaticano, 656 Bl. 16 Costa Rica; Av. Laranjal Paulista, 3680 Campestre.	EMEF Prfº Irineu Umberto Packer.	7,57	5



Rota 52 - terça-feira – tarde – Van Adaptada



Itinerário	Escola	Km	Expectativa de Embarque
Buscar um aluno no Ilda, Av. Dos Marins, 110 Glebas Califórnia e levar no ASSUPIRA, Rua Antônio Corrêa Barbosa, 1600 - Centro; levar que buscou no ASSUPIRA no Ilda, Av. Dos Marins, 110 Glebas Califórnia;	EMEF Profª. Ilda Jenny Stolf Nogueira / Associação de Surdos - Libras Piracicaba (Assupira)	4,99	4



Rota 53 - terça-feira – Tarde – Van Adaptada



Itinerário	Escola	Km	Expectativa de Embarque
Av. Das Ondas 4555 BL 10 AP 404 Bongue; Av. Dos Marins, 110 Glebas Califórnia; Estrada Jose Francisco Perez Gonzales, Glebas Califórnia; Rua Dos Dourados, 815 Jd. Jupia; Rua Prof. Felinto de Brito, 166 Matão; Rua Jose Antonio da cruz, 466 Jd. Das Flores; Rua Priscilla Mastranda Janes, 222 Minas Novas; Rua Bom Pastor, 282 Jd. Gloria; Rua Lins, 288 Jd. Tóquio	EMEF Profª. Ilda Jenny Stolf Nogueira / EMEF Profª Vilma Leone Del Pogetto / EMEF Wilson Guidotti / EMEF Profº Francisco Benedicto Libardi	26,8	5



**Rota 54 - terça-feira – Tarde – Van Adaptada**



Itinerário	Escola	Km	Expectativa de Embarque
Av. Dos Marins, 110 Glebas Califórnia; Av. Das Ondas 4555 BL 10 AP 404 Bongue; Rua Dos Dourados, 815 Jd. Jupia; Estrada Jose Francisco Perez Gonzales, Glebas California; Rua Bom Pastor, 282 Jd. Gloria; Prof. Felinto de Brito, 166 Matão; Rua Lins, 288 Jd. Tóquio; Rua Jose Antonio da cruz, 466 Jd. Das Flores; Rua priscilla Mastranda Janes, 222 Minas Novas;	EMEF Prof. <sup>a</sup> . Ilda Jenny Stolf Nogueira / EMEF Prof. <sup>a</sup> Vilma Leone Del Pogetto / EMEF Wilson Guidotti / EMEF Pref <sup>o</sup> . Francisco Benedicto Libardi	25,31	5



Rota 55 - terça-feira – Tarde – Van Adaptada



Itinerário	Escola	Km	Expectativa de Embarque
Av. Dos Marins, 110 Glebas Califórnia; Rua Senador Saraiva, 1400(ent. Comunidade Pantanal). Rua Francisco Iglesias, 327 Matão; Rua Arnaldo Amistalden, 66 - (Rua A, Lago Negro) Nova Suíça;	EMEF Prof.ª. Ilda Jenny Stolf Nogueira	14,67	3



Rota 56 - quarta-feira - Manhã – Van Adaptada

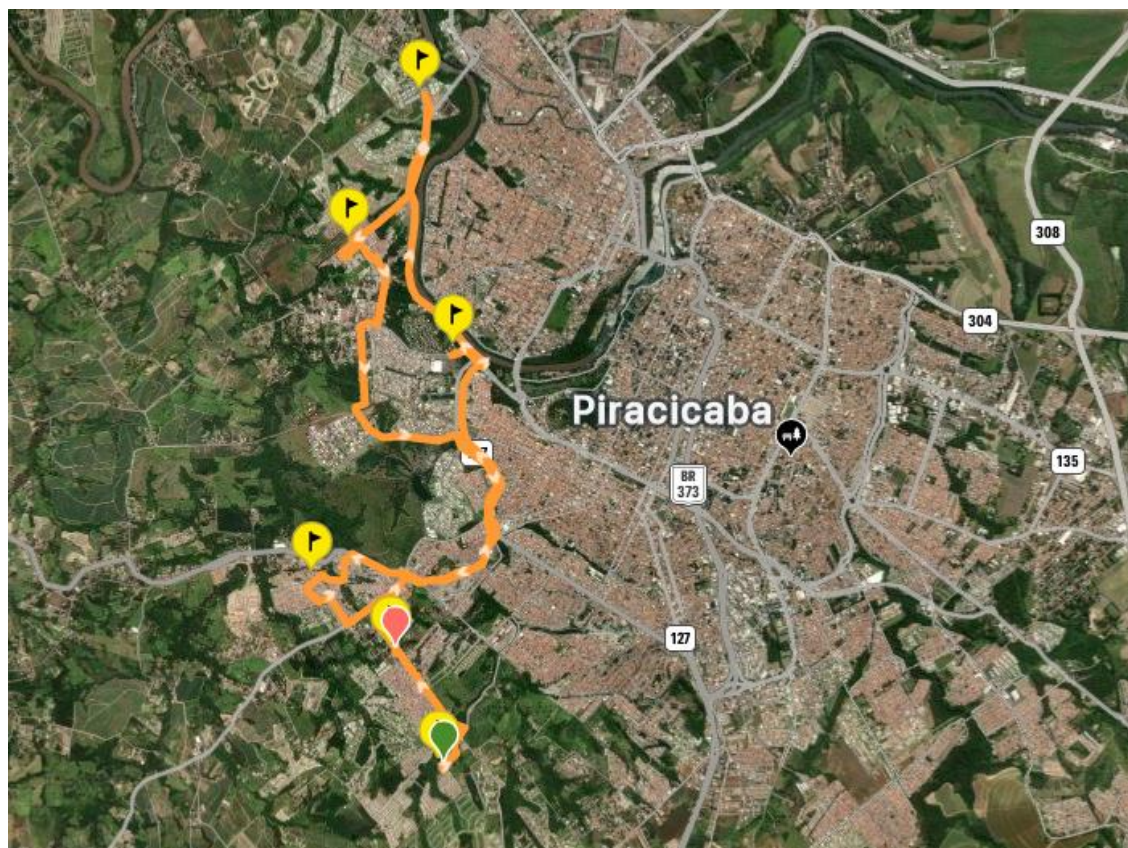

Itinerário	Escola	Km	Expectativa de Embarque
Rua Rio Doce, 39 Santa Fé; Av. dos Marins, 100; Av. Das ondas 4555, Jd. São Francisco; Rua Dos Dourados, 815 Jd. Pq. Jupia; Rua Fortunato Chiodi, 85 Santo Antonio; Av. Frei Francisco Antonio Perin, 600 Lot. Kobayat libano	EMEF Profª. Ilda Jenny Stolf Nogueira EMEF Profª Vilma Leone Dal Pogetto / EMEF Prfª Elizabeth Consolmagno Cruz	22,7	3



**Rota 57 - quarta-feira - Manhã – Van Adaptada**



Itinerário	Escola	Km	Expectativa de Embarque
Av. Jau, 16 (Portelinha); Rua Otília Nascimento da Silva, 125 Jd. Paraíso; Rua Lins, 288 Jd. Tóquio	EMEF Wilson Guidotti	2,43	2



**Rota 58 - quarta-feira – Manhã – Van Adaptada**



Itinerário	Escola	Km	Expectativa de Embarque
Rua Dos Dourados, 815 Jd. Pq. Jupia; Av. Das Ondas, 4555 Jd. São Francisco; Av. Frei Francisco Antônio Perin, 600 Lot. Kobayat Líbano; Rua Fortunato Chiodi, 85 Santo Antônio; Rua Giocondo Marino, 125 Jd. São Jorge; Capela do Pau Queimado.	EMEF Prof. <sup>a</sup> Vilma Leone Dal Pogetto / EMEF Prf <sup>a</sup> Elizabeth Consolmagno Cruz	12,74	4



**Rota 59 - quarta-feira – Manhã – Van Adaptada**



Itinerário	Escola	Km	Expectativa de Embarque
Rua Lins, 288 jd. Tóquio; Av. Jau, (16 Portelinha); Rua Otilia Nascimento da Silva, 125 Jd. Paraiso.	EMEF Wilson Guidotti	2,88	2



Rota 60 - quarta-feira – Tarde – Van Adaptada



Itinerário	Escola	Km	Expectativa de Embarque
Rua Rio Doce, 39 Santa Fé, Rua Arnaldo Amistalden, 66 -(Rua A, Lago Negro) Nova Suíça; Rua Francisco Iglesias, 327 Matão; Ponto de encon. Senador Saraiva, 1400(ent. Comunidade Pantanal); Av. Dos Marins, 110 Glebas Califórnia;	EMEF Prof. <sup>a</sup> . Ilda Jenny Stolf Nogueira	19,5	4



Rota 61 - quarta-feira – Tarde – Van Adaptada



Itinerário	Escola	Km	Expectativa de Embarque
Rua Ipatinga,98 Santa Fé; Alameda Frei Sigrist, 32 Jd. Gloria; Av. Frei Francisco Antonio Perin, 600 - Lot. Kobayat Libano; R. Bom Pastor, 282 - Jardim Gloria	EMEF Prfª Elizabeth Consolmagno Cruz / EMEF Prof. Francisco Benedicto Libardi	6,23	2



Rota 62 - quarta-feira – Tarde – Van Adaptada

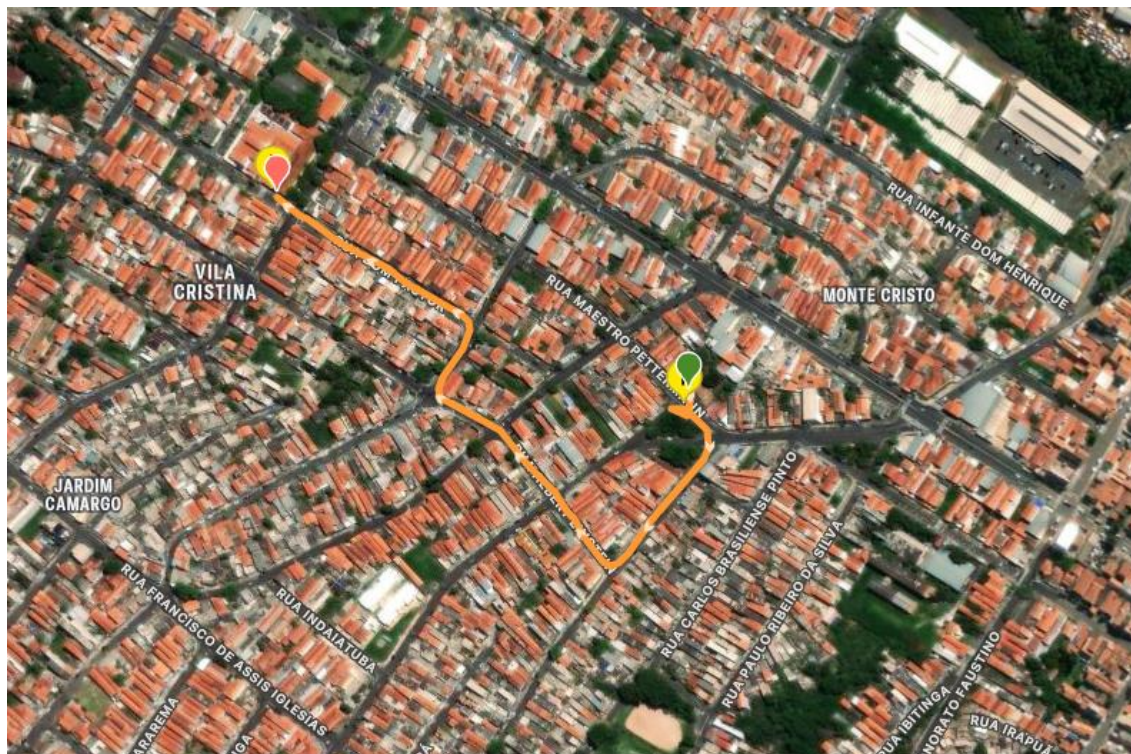

Itinerário	Escola	Km	Expectativa de Embarque
Rua Maestro Petterman, 42 Jd. Ibirapuera; R. Bom Pastor, 282 - Jardim Gloria;	EMEF Prof. Francisco Benedicto Libardi	1	1



Rota 63 - quarta-feira – Tarde – Van Adaptada



Itinerário	Escola	Km	Expectativa de Embarque
Av. Frei Francisco Antônio Perin, 600 - Lot. Kobayat Líbano; R. Bom Pastor, 282 - Jardim Gloria; Rua Ipatinga,98 Santa Fé; Alameda Frei Sigríst, 32 Jd. Gloria;	EMEF Prfª Elizabeth Consolmagno Cruz / EMEF Prof. Francisco Benedicto Libardi	5,94	2



Rota 64 - quarta-feira – Tarde – Van Adaptada

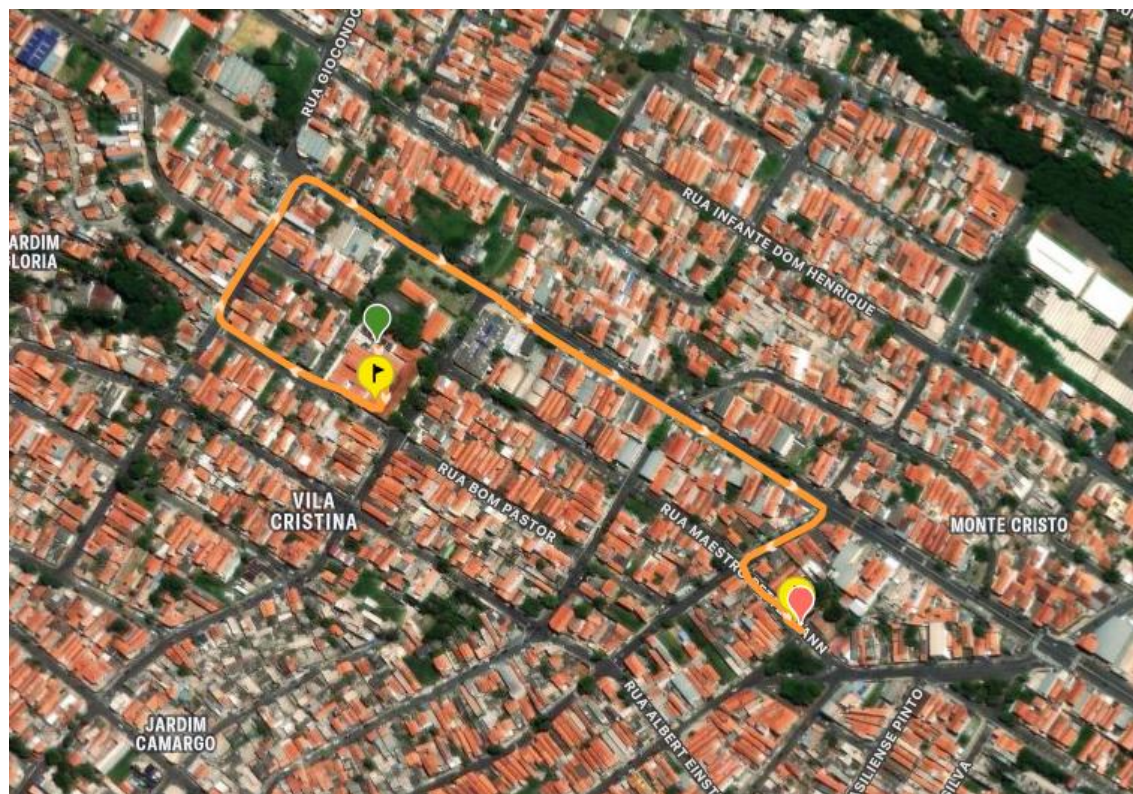

Itinerário	Escola	Km	Expectativa de Embarque
R. Bom Pastor, 282 - Jardim Gloria; R. Bom Pastor, 282 - Jardim Gloria; Rua Maestro Petterman, 42 Jd. Ibirapuera	EMEF Prof. Francisco Benedicto Libardi	1	1



Rota 65 - quarta-feira – Tarde – Van Adaptada



Itinerário	Escola	Km	Expectativa de Embarque
Av. Dos Marins, 110 Glebas Califórnia; Rua; Rua Rio Doce, 39 Santa Fé, Rua Arnaldo Amistalden, 66 -(Rua A, Lago Negro) Nova Suíça; Rua Francisco Iglesias, 327 Matão; Ponto de encon. Senador Saraiva, 1400(ent. Comunidade Pantanal); Av. Dos Marins, 110 Glebas Califórnia;	EMEF Prof. <sup>a</sup> . Ilda Jenny Stolf Nogueira	14,9	3



Rota 66 - quinta-feira – Manhã – Van Adaptada

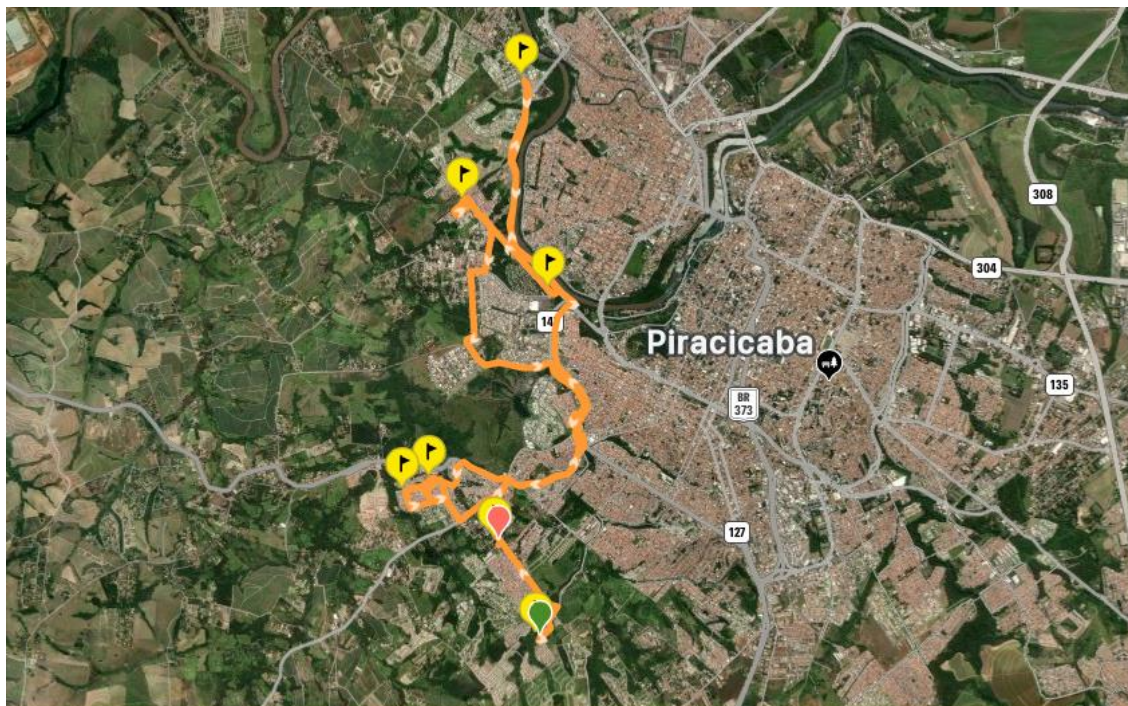

Itinerário	Escola	Km	Expectativa de Embarque
Rua Rio Doce, 39 Santa Fé; Rua dona Idalina, 376 Paulicéia; Rua Gabriela de Souza Rosa, 21 Jd. Paraíso; Rua Ingá, 947 Jd. São Paulo; Rua Lins, 288 Jd. Tóquio.	EM Prof <sup>a</sup> . Ilda Jenny Stolf Nogueira / EMEF Wilson Guidotti	15,65	3



Rota 67 - quinta-feira – Manhã – Van Adaptada

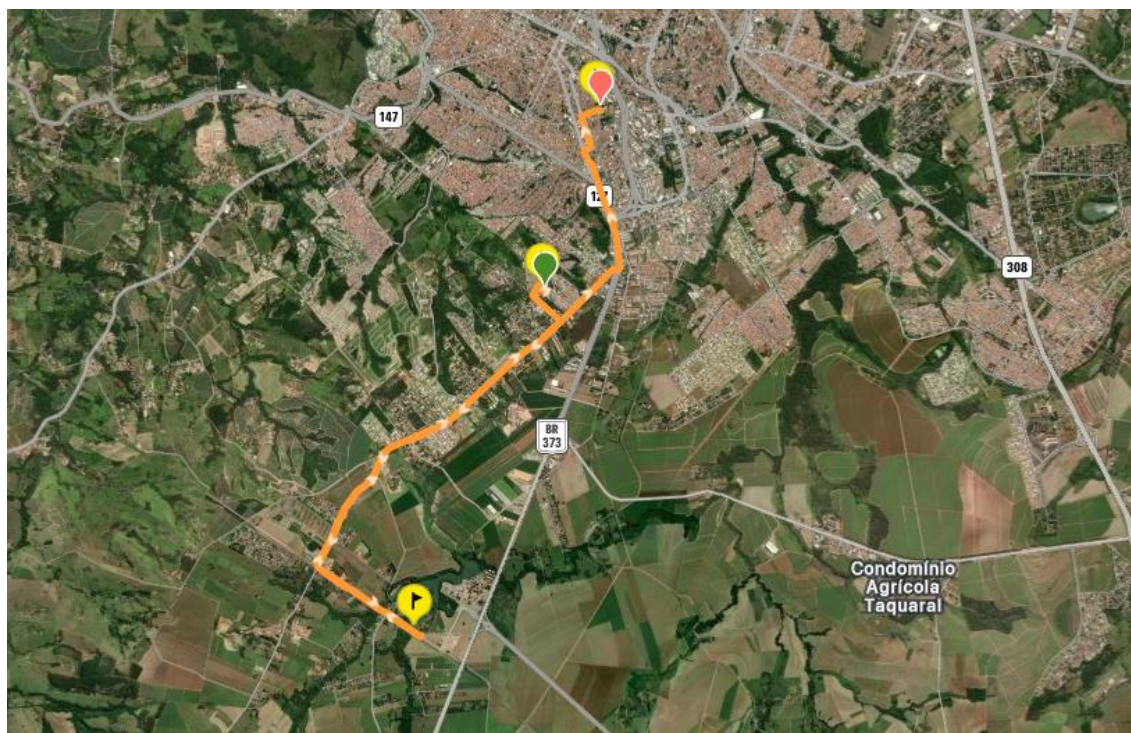

Itinerário	Escola	Km	Expectativa de Embarque
Rua Viena, 387 Jd. Costa Rica; Estrada Antônio Jose Guidi prox. a usina Santa Helena, Rua Dona Idalina, 376 Pauliceia.	EMEF Prfº Irineu Umberto Packer.	16,51	2



Rota 68 - quinta-feira – Manhã – Van Adaptada



Itinerário	Escola	Km	Expectativa de Embarque
Rua Lins, 288 Jd. Tóquio; Rua Gabriela de Souza Rosa, 21 Jd. Paraiso; Rua Ingá, 947 Jd. São Paulo.	EMEF Wilson Guidotti	<b>2,83</b>	2



**Rota 69 - quinta-feira – Manhã – Van Adaptada**

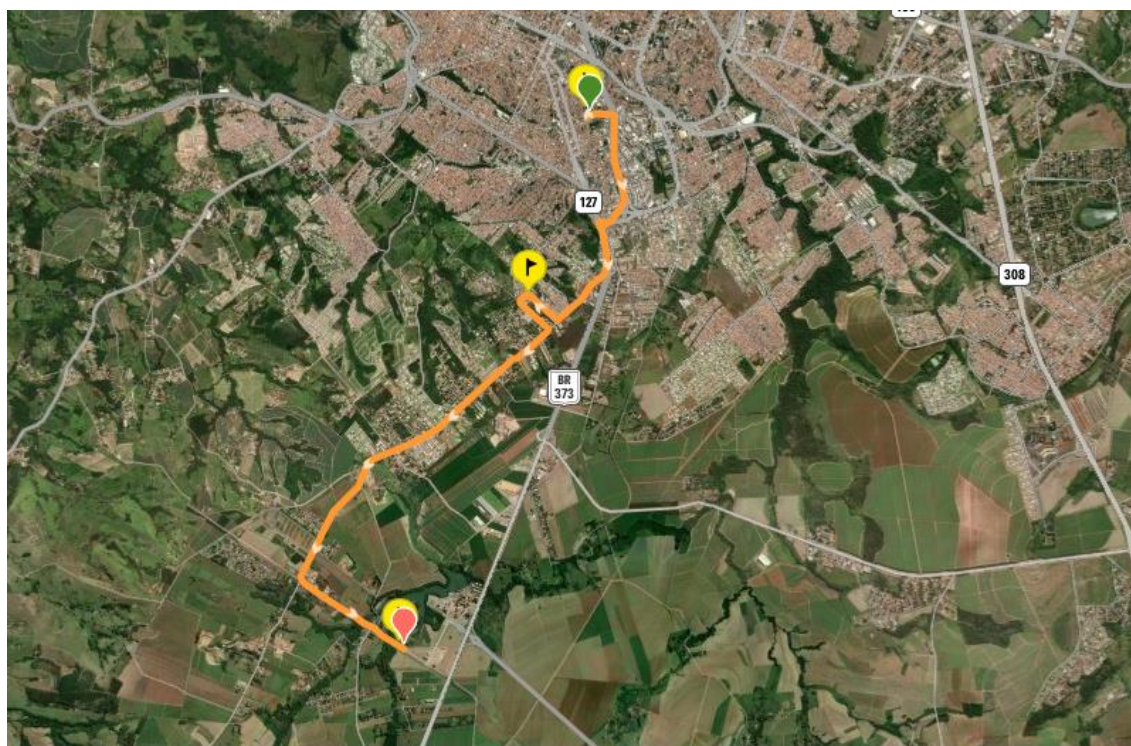

Itinerário	Escola	Km	Expectativa de Embarque
Rua Dona Idalina, 376 Pauliceia; Rua Viena, 387 Jd. Costa Rica; Estrada Antônio Jose Guidi prox. a usina Santa Helena,	EMEF Prfº Irineu Umberto Packer.	10,65	2



Rota 70 - quinta-feira – tarde – Van Adaptada



Itinerário	Escola	Km	Expectativa de Embarque
Buscar um aluno no Ilda, Av. Dos Marins, 110 Glebas Califórnia e levar no ASSUPIRA, Rua Antônio Corrêa Barbosa, 1600 - Centro; levar os que buscou no ASSUPIR no Ilda, Av. Dos Marins, 110 Glebas Califórnia;	EMEF Profª. Ilda Jenny Stolf Nogueira / Associação de Surdos - Libras Piracicaba (Assupira)	4,85	6



Rota 71 - quinta-feira – Tarde – Van Adaptada



Itinerário	Escola	Km	Expectativa de Embarque
Av. Das Ondas 4555 BL 10 AP 404 Bongue; Rua Dois, 435 Ondas; Av. Dos Marins, 110 Glebas Califórnia; Rua Priscilla Mastrandea Janes, 222 Minas Novas; Rua Jose Antônio da Cruz, 466 Jd. Das Flores; Rua Lins, 288 Jd. Tóquio;	EMEF Prof. <sup>a</sup> . Ilda Jenny Stolf Nogueira / EMEF Wilson Guidotti	20,96	4



Rota 72 - quinta-feira – Tarde – Van Adaptada

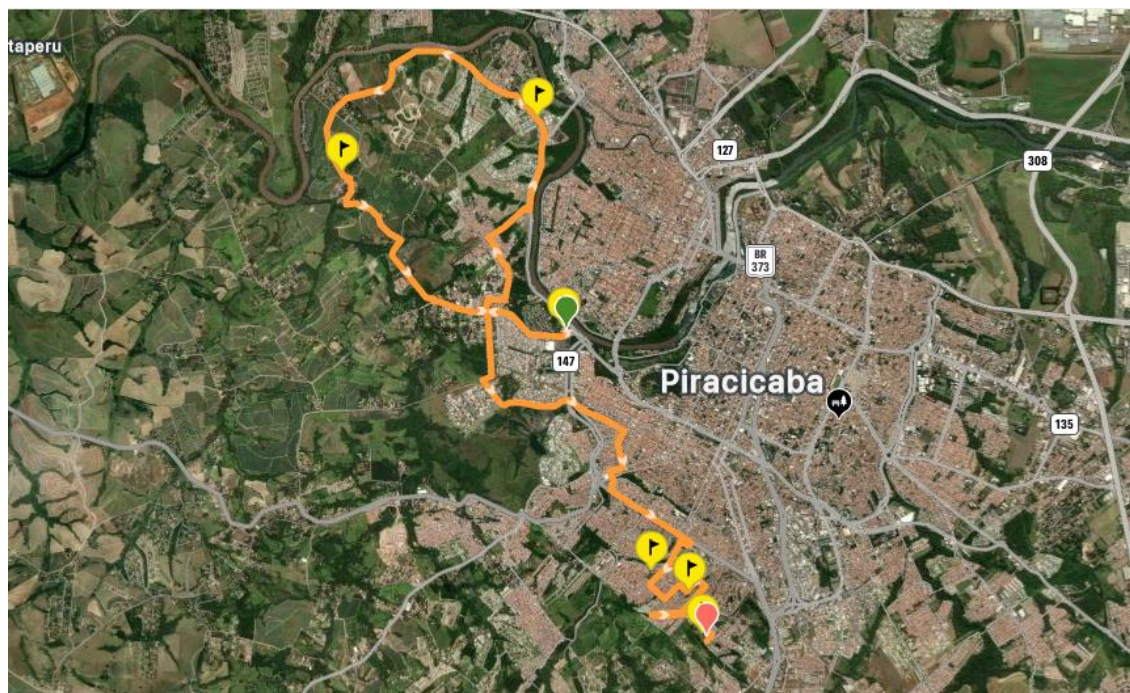

Itinerário	Escola	Km	Expectativa de Embarque
Av. Dos Marins, 110 Glebas Califórnia; Av. Das Ondas 4555 BL 10 AP 404 Bongue; Rua Dois, 435 Ondas; Rua Lins, 288 Jd. Tóquio; Rua Priscilla Mastrandea Janes, 222 Minas Novas; Rua Jose Antônio da Cruz, 466 Jd. Das Flores;	EMEF Prof.ª. Ilda Jenny Stolf Nogueira / EMEF Wilson Guidotti	21,99	4





Rota 74 - sexta-feira – Manhã – Van Adaptada



Itinerário	Escola	Km	Expectativa de Embarque
Rua Rio Doce, 39 Santa Fé II; Av. Dos Marins, 110 Glebas Califórnia; Rua João Laurelli, 483 Santo Antônio; Ponto de encontro Capela São Benedito - Pau Queimado; Av. Frei Francisco Antônio Perin, 600 Lot. Kobayat Líbano	EM Prof. <sup>a</sup> Ilda Jenny Stolf Nogueira/ EMEF Prf <sup>a</sup> Elizabeth Consolmagno Cruz	19,16	3



**Rota 75 - sexta-feira – Manhã – Van Adaptada**



Itinerário	Escola	Km	Expectativa de Embarque
Rua Jose Guidolim, 169 Jd. São Jorge; Av. Frei Francisco Antônio Perin, 600 Lot. Kobayat Líbano	EMEF Pr <sup>fa</sup> Elizabeth Consolmagno Cruz	6,22	1



Rota 76 - sexta-feira – Manhã – Van Adaptada



Itinerário	Escola	Km	Expectativa de Embarque
Av. Frei Francisco Antônio Perin, 600 Lot. Kobayat Líbano; Rua João Laurelli, 483 Santo Antônio; Ponto de encontro Capela São Benedito - Pau Queimado; Rua Giocondo Marino, 125 Jd. São Jorge	EMEF Pr <sup>fa</sup> Elizabeth Consolmagno Cruz	2,19	3



Rota 77 - sexta-feira – Manhã – Van Adaptada



Itinerário	Escola	Km	Expectativa de Embarque
Av. Frei Francisco Antônio Perin, 600 Lot. Kobayat Libano; Rua Jose Guidolinm, 169 Jd. São Jorge;	EMEF Prfª Elizabeth Consolmagno Cruz	2,43	1



Rota 78 - sexta-feira – Tarde – Van Adaptada

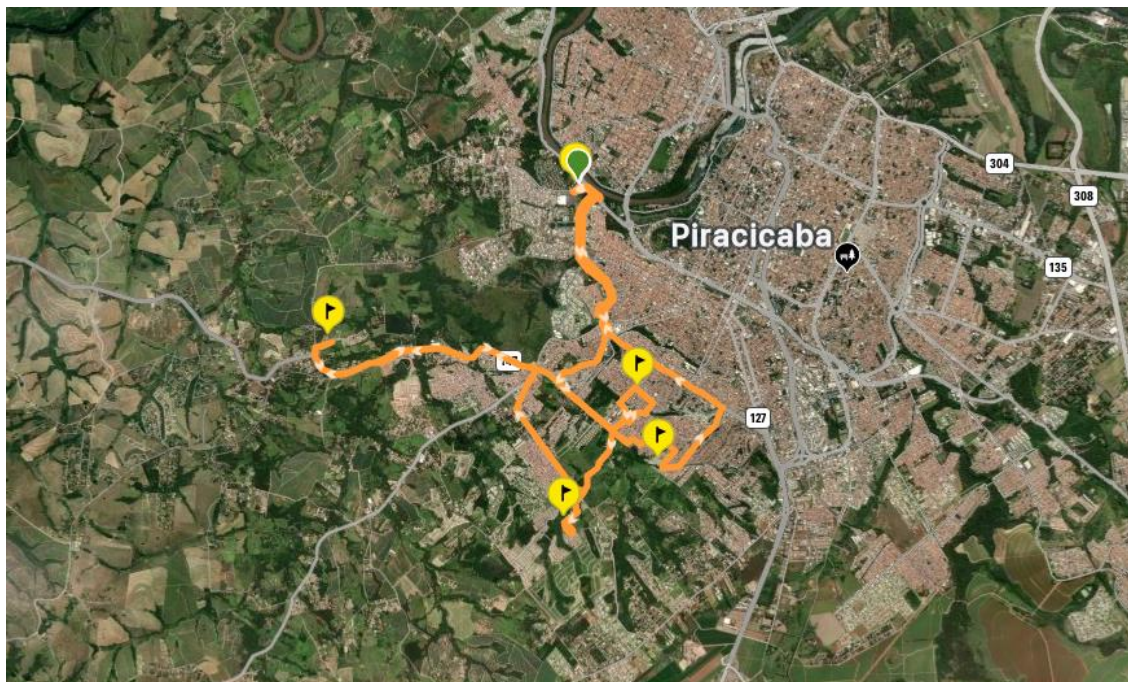

Itinerário	Escola	Km	Expectativa de Embarque
Rua Rio Doce, 39 Santa Fé, Rua Arnaldo Amistalden, 66 -(Rua A, Lago Negro) Nova Suíça; Rua Francisco Iglesias, 327 Matão; Ponto de encon. Senador Saraiva, 1400(ent. Comunidade Pantanal); Av. Dos Marins, 110 Glebas Califórnia,	EMEF Prof. <sup>a</sup> . Ilda Jenny Stolf Nogueira	27,15	4



Rota 79 - sexta-feira – Tarde – Van Adaptada



Itinerário	Escola	Km	Expectativa de Embarque
Av. Laranjal Paulista, 1423 Campestre; Av. Laranjal Paulista, 4000 Campestre; Rua Vaticano, 656 Costa Rica; Rua Nelson da Silva, 554 Jd. Santa Clara; Rua Dona Idalina, 376 Paulicéia; Rua Lins, 288 Jd. Tóquio	EMEF Irineu Umberto Packer / EMEF Wilson Guidotti	12,13	4



**Rota 80 - sexta-feira – Tarde – Van Adaptada**



Itinerário	Escola	Km	Expectativa de Embarque
R. Vaticano, 502 - Jardim Costa Rica; Rua Dona Idalina,376 Paulicéia	EMEF Irineu Umberto Packer	3,85	1



**Rota 81 - sexta-feira – Tarde – Van Adaptada**



Itinerário	Escola	Km	Expectativa de Embarque
Rua Dona Idalina,376 Paulicéia; Rua Lins, 288 Jd. Tóquio; Rua Nelson da Silva, 554 Jd. Santa Clara; Av. Laranjal Paulista, 4000 Campestre; Rua Vaticano, 656 Costa Rica; Av. Laranjal Paulista, 1423 Campestre	EMEF Wilson Guidotti / EMEF Irineu Umberto Packer	12,13	4



**Rota 82 - sexta-feira – Tarde – Van Adaptada**



Itinerário	Escola	Km	Expectativa de Embarque
Rua Dona Idalina,376 Paulicéia; Rua Mello Ayres, 451 Vila Cristina ou Rua Tatuí, 550 Costa Rica	EMEF Irineu Umberto Packer	3,68	1





**Rotas, Descritivos e Traçados – Região Norte**

**Rota 84 – Segunda feira – Manhã – Van Adaptada**



Itinerário	Escola	Km	Expectativa de Embarque
Rua Deolinda Amelia Marques Alves, 47 Jd. Gilda; Rua Corcovado, 3548 Ypê Roxo Vl. Sônia; Av. Dos Marins, 110 Glebas Califórnia. Rua Idvaldo Luiz Galani, 27 Altos do São Francisco; R. João Domingos Bandoria, 143 - Parque Res. Monte Rey	EMEF Profª. Ilda Jenny Stolf Nogueira / EMEF Geraldo Bernandino	23,02	3



Rota 85 – Segunda feira – Manhã – Van Adaptada

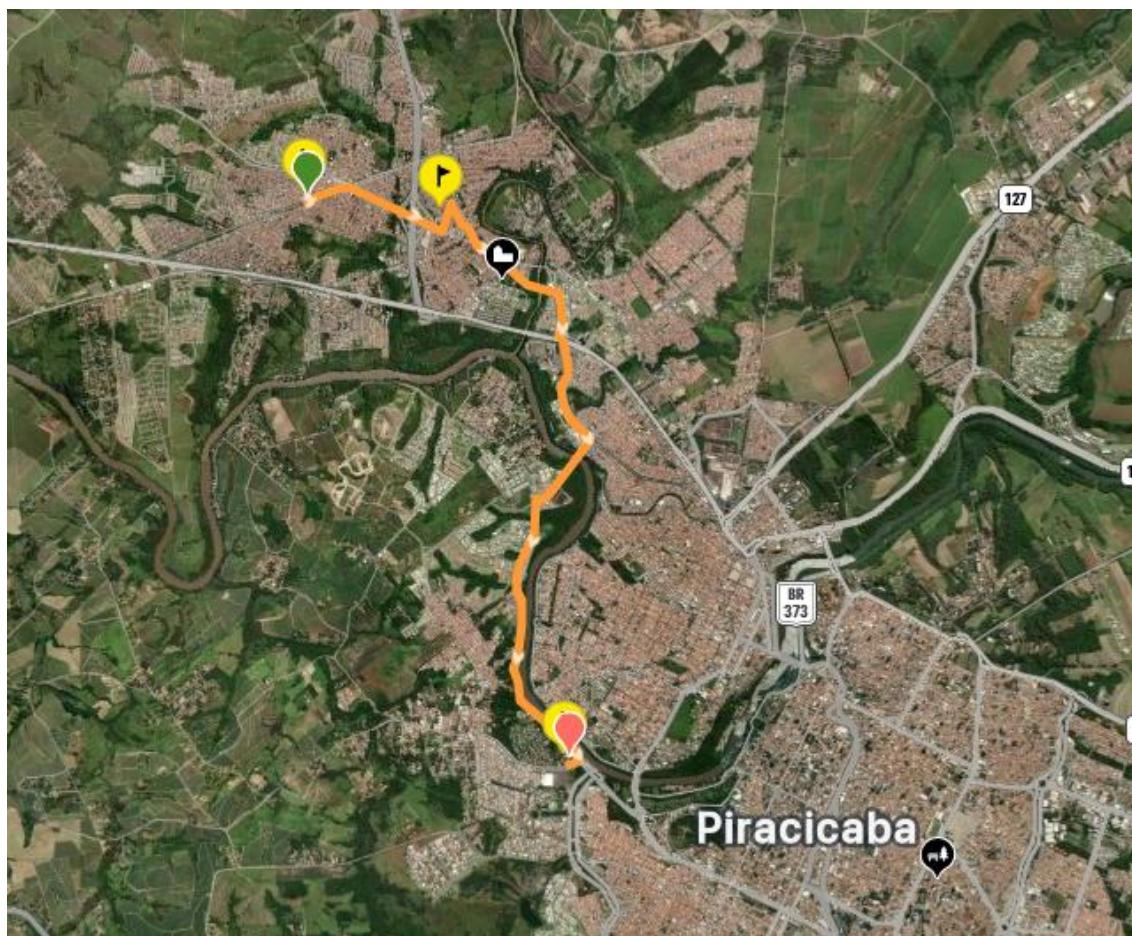

Itinerário	Escola	Km	Expectativa de Embarque
Rua Edgard Tricânico D' Elboux, 180 Vl. Sônia; Rua Cardeal A. Stepnac, 136 Sta. Terezinha; Av. Dos Marins, 110 Glebas Califórnia.	EMEF Prof. <sup>a</sup> . Ilda Jenny Stolf Nogueira	8,78	2



Rota 86 – Segunda feira – Tarde – Van Adaptada



Itinerário	Escola	Km	Expectativa de Embarque
Rua Cristiano Cleopa, (SME); Av. dos Marins 110 Glebas California; AV. Euclides de Figueiredo, 28 Jd. Maria Helena; R. Fidélis Stolf, 100 - Parque das Industrias,. Rua Armando Pizzeli, 148 Jd. Nova República; Rua Amadeu Castanho; 543 Vila Fatima; Av. Luiz Ralf Benatti, 1004 - Mário Dedini;	EMEF Profª. Ilda Jenny Stolf Nogueira / EMEF João Otávio de Melo Ferraciú / EMEF Prof. Benedito de Andrade	26,12	3





Rota 88 – Terça feira – Manhã – Van Adaptada



Itinerário	Escola	Km	Expectativa de Embarque
Rua Deolinda Amelia Marques Alves, 47 Jd. Gilda; Rua Corcovado, 3548 Ipê Roxo Vl. Sônia; Av. Dos Marins, 110 Glebas Califórnia; Rua Cajamar, 290 Jd. Dona Luiza; Rua Luiz Ralph Benatti, 1004, no Bairro Mário Dedini	EMEF Profª. Ilda Jenny Stolf Nogueira / EMEF Benedito de Andrade	23,48	3



Rota 89 – terça-feira – Manhã – Van Adaptada



Itinerário	Escola	Km	Expectativa de Embarque
Rua Vicente da Costa Brandão, 26 Boa Esperança; R. João Domingos Bandoria, 143 - Parque Res. Monte Rey	EMEF Geraldo Bernardino	1	1



Rota 90 – terça-feira – Manhã – Van Adaptada



Itinerário	Escola	Km	Expectativa de Embarque
Rua Luiz Ralph Benatti, 1004, no Bairro Mário Dedini; Rua Cajamar, 290 Jd. Dona Luiza	EMEF Benedito de Andrade	3,14	1



Rota 91 – terça-feira – Manhã – Van Adaptada



Itinerário	Escola	Km	Expectativa de Embarque
Rua Vicente da Costa Brandão, 26 Boa Esperança; R. João Domingos Bandoria, 143 - Parque Res. Monte Rey	EMEF Geraldo Bernardino	1	1



Rota 92 – terça-feira – Tarde – Van Adaptada

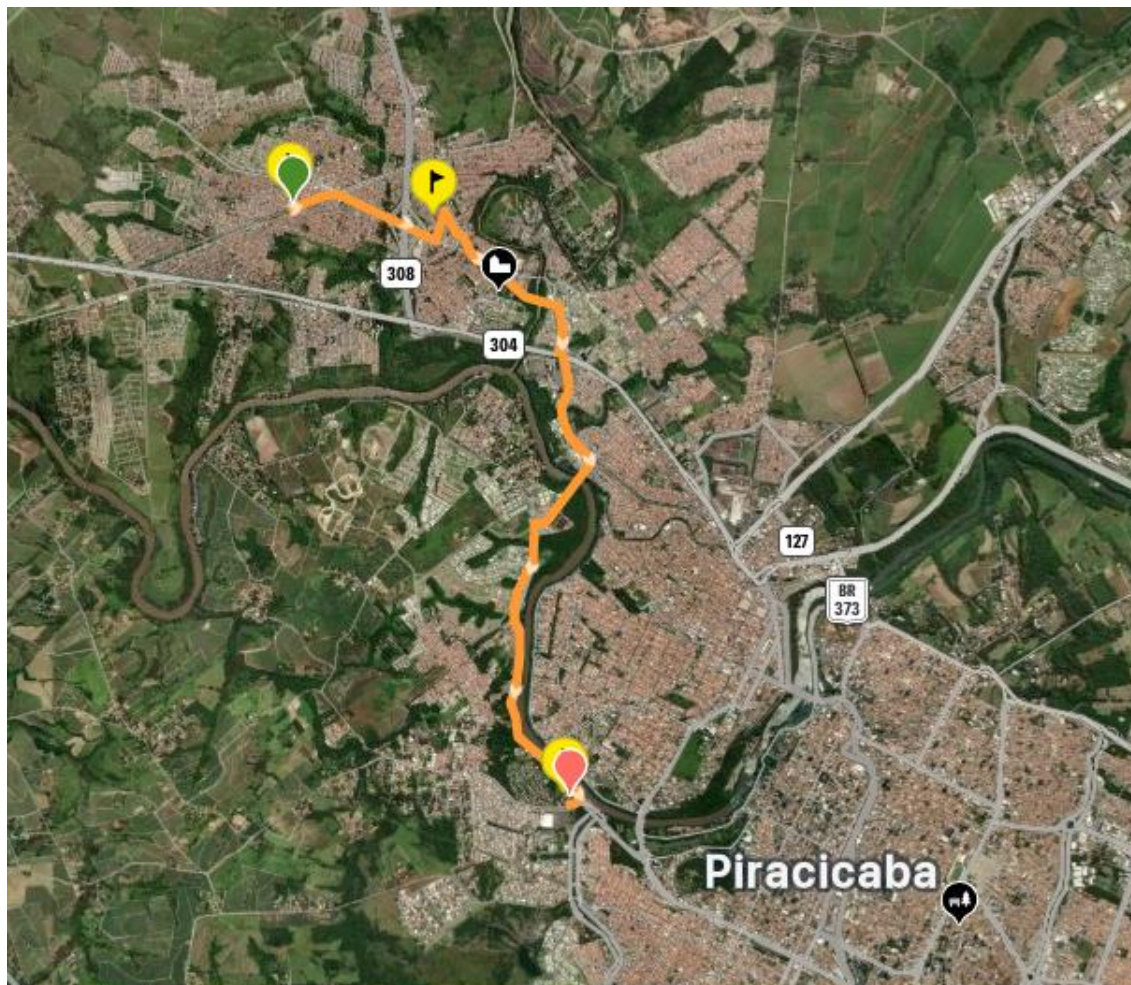

Itinerário	Escola	Km	Expectativa de Embarque
Rua Edgard Tricânico D' Elboux, 180 Vl. Sônia; Rua Cardeal A. Stepnac, 136 Sta. Terezinha; Av. Dos Marins, 110 Glebas Califórnia;	EMEF Profª. Ilda Jenny Stolf Nogueira	8,78	2



Rota 93 – terça-feira – tarde – Van Adaptada

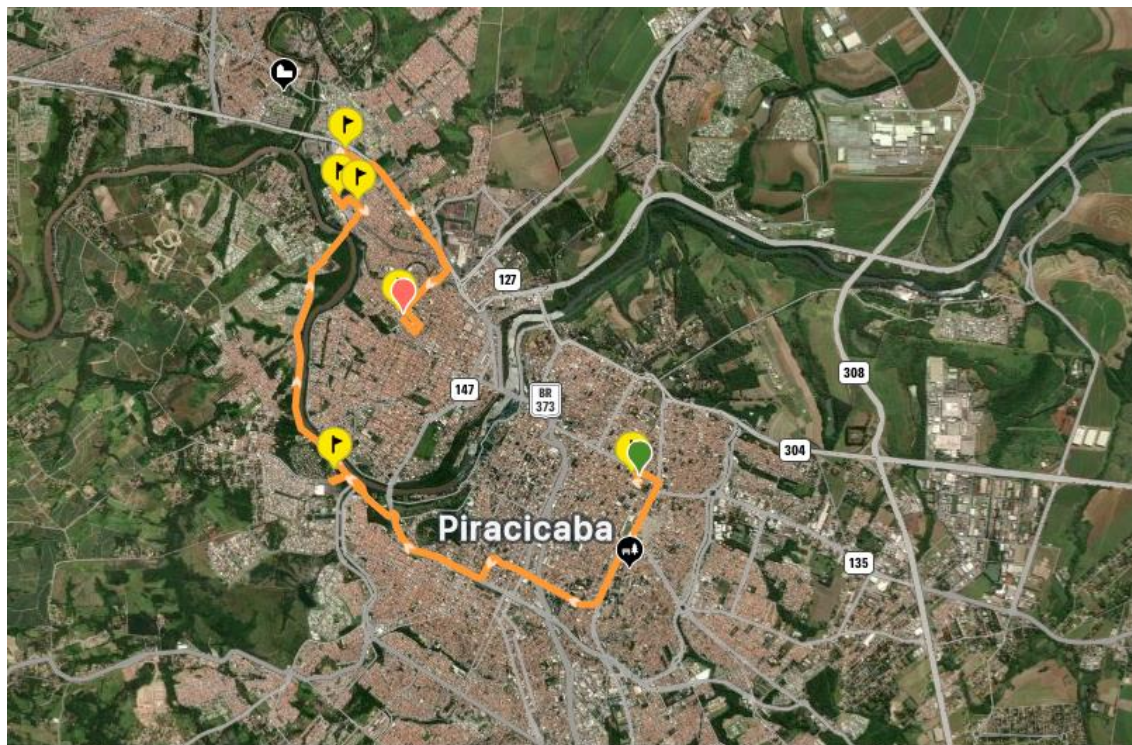

Itinerário	Escola	Km	Expectativa de Embarque
Av. Dos Marins, 110 Glebas Califórnia; Rua Terêncio Galesi, 870 Algodoal; Rua Pastora Maria de O. Feliciano, 54 Algodoal; Rua Dr. Antônio Meira Marros, 205 Vila Industrial; Av. Manoel Conceição, 1388 - Vila Rezende,	EMEF Prof. <sup>a</sup> Ilda Jenny Stolf Nogueira / EMEF Padre Pedro Baron	15,86	5



Rota 94 – terça-feira – Tarde – Van Adaptada



Itinerário	Escola	Km	Expectativa de Embarque
Av. Manoel Conceição, 1388 - Vila Rezende; Rua Terencio Galesi, 870 Algodal; Rua Pastora Maria de O. Feliciano, 54 Algodal; Rua Dr. Antônio Meira Marros, 205 Vila Industrial; Av. Dos Marins, 110 Glebas Califórnia; Rua Deolinda Amelia Marques Alves, 47 Jd. Gilda; Rua Jaborandi, 88 Monte Rey (Balbo) Av. Dos Marins, 110 Glebas Califórnia; Rua Edgard Tricânico D' Elboux, 180 Vl. Sônia; Rua Cardeal A. Stepnac, 136 Sta. Terezinha.	EMEF Padre Pedro Baron / EMEF Prof. <sup>a</sup> Ilda Jenny Stolf Nogueira	32,3	7



Rota 95 – quarta-feira – Manhã – Van Adaptada

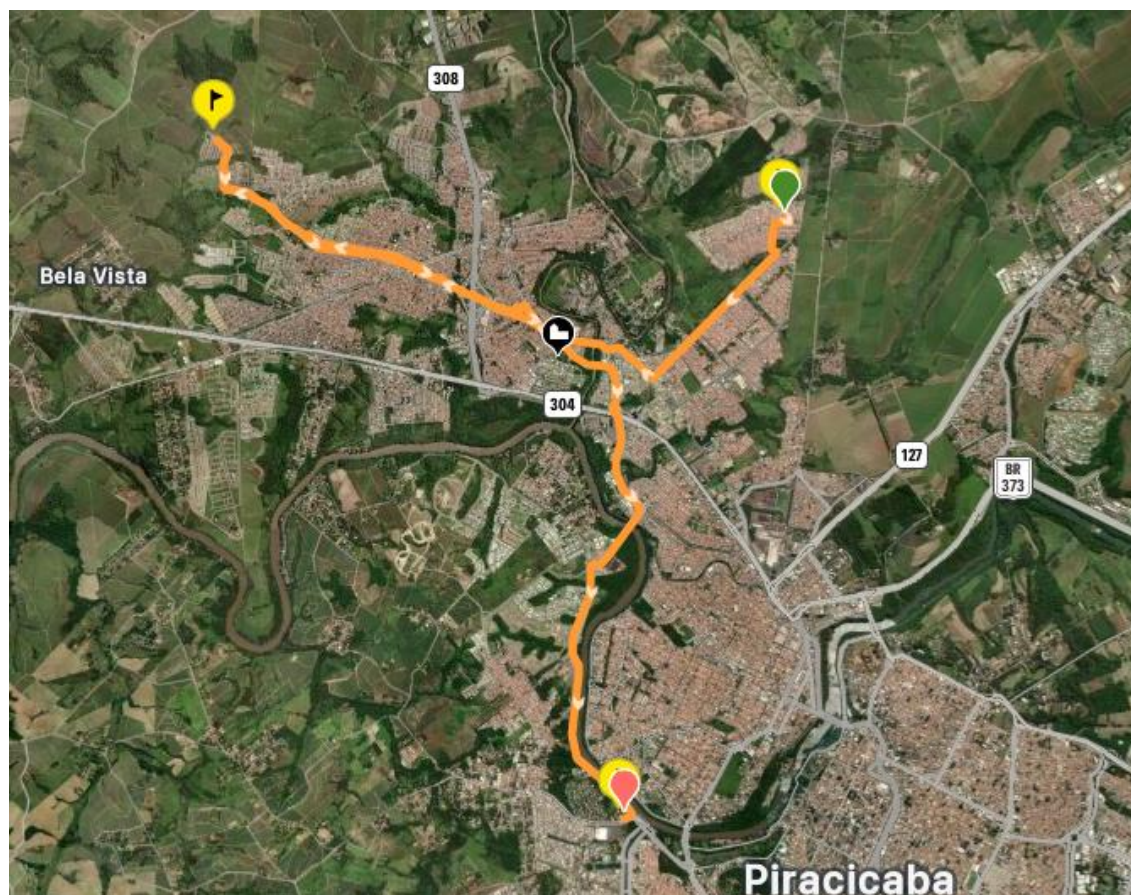

Itinerário	Escola	Km	Expectativa de Embarque
Rua Deolinda Amelia Marques Alves, 47 Jd. Gilda; Rua Corcovado, 3548 Ipê Roxo Vl. Sônia; Av. Dos Marins, 110 Glebas Califórnia;	EMEF Profª. Ilda Jenny Stolf Nogueira	18,78	2





Rota 97 – quarta-feira – Manhã – Van Adaptada



Itinerário	Escola	Km	Expectativa de Embarque
Rua João Zem, 1249 Nossa Senhora das Graças; Rua Francisco Urizzi, 45 Vem Viver.	EMEF Taufc Dumit	2,00	1



Rota 98 – quarta-feira – Manhã – Van Adaptada

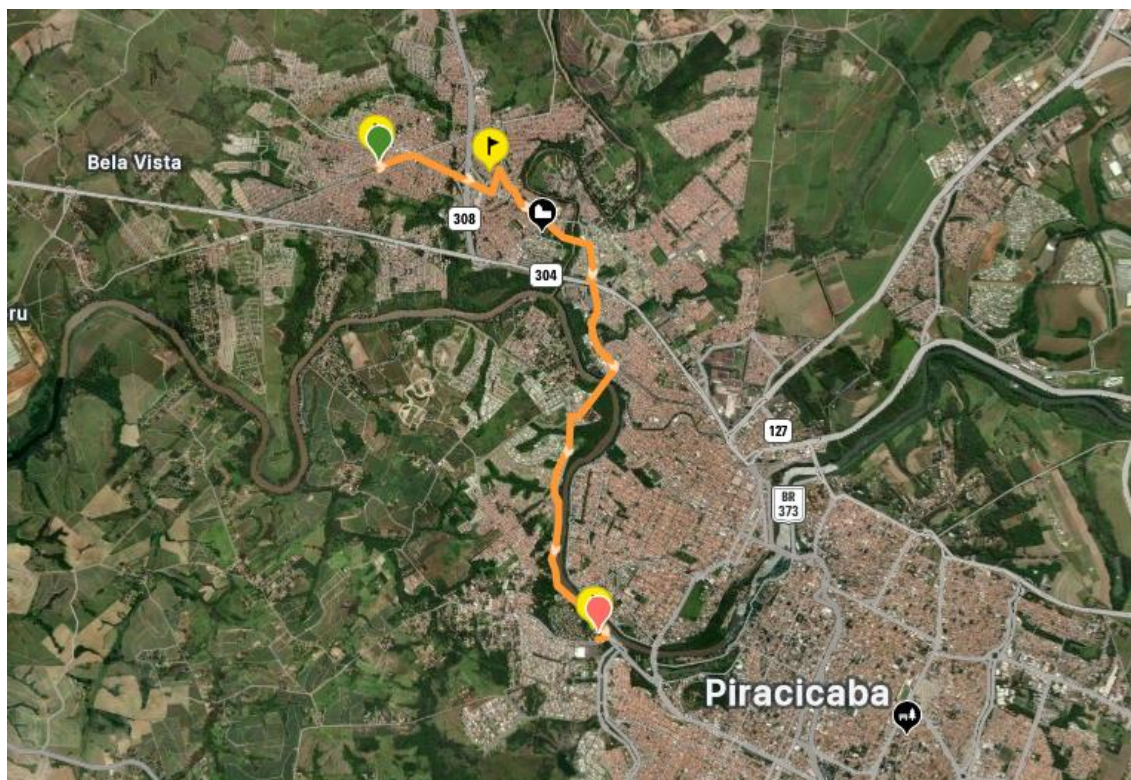

Itinerário	Escola	Km	Expectativa de Embarque
Rua Edgard Tricânico D' Elboux, 180 Vl. Sônia; Rua Cardeal A. Stepnac, 136 Sta. Terezinha; Av. Dos Marins, 110 Glebas Califórnia;	EMEF Profª. Ilda Jenny Stolf Nogueira	8,78	2



Rota 99 – quarta-feira – tarde – Van Adaptada



Itinerário	Escola	Km	Expectativa de Embarque
SME; Av. Dos Marins, 110 Glebas Califórnia.; Av. Pasteur, 376 Areião, Rua Amadeu Castanho, 756 Jd. Nossa Senhora de \Fatima; Rua Amadeu Castanho, 543 Vila Fatima; Av. Luiz Ralf Benatti, 1004 - Mário Dedini.	EMEF Profª. Ilda Jenny Stolf Nogueira /EMEF Benedito de Andrade	17,12	3



**Rota 100 – quarta-feira – tarde – Van Adaptada**



Itinerário	Escola	Km	Expectativa de Embarque
Av. Luiz Ralf Benatti, 1004 - Mário Dedini; Rua Amadeu Castanho, 756 Jd. Nossa Senhora de \Fatima; Rua Amadeu Castanho, 543 Vila Fatima; Av. Pasteur, 376 Areião; Av. Dos Marins, 110 Glebas Califórnia; Rua Deolinda Amelia Marques Alves, 47 Jd. Gilda; Rua Jaborandi, 88 Monte Rey (Balbo); Av. Dos Marins, 110 Glebas Califórnia Rua Edgard Tricânico D' Elboux, 180 Vl. Sônia; Rua Cardeal A. Stepnac, 136 Sta. Terezinha.	EMEF Benedito de Andrade / EMEF Profª. Ilda Jenny Stolf Nogueira	31,79	7



Rota 101 – quinta-feira – manhã – Van Adaptada

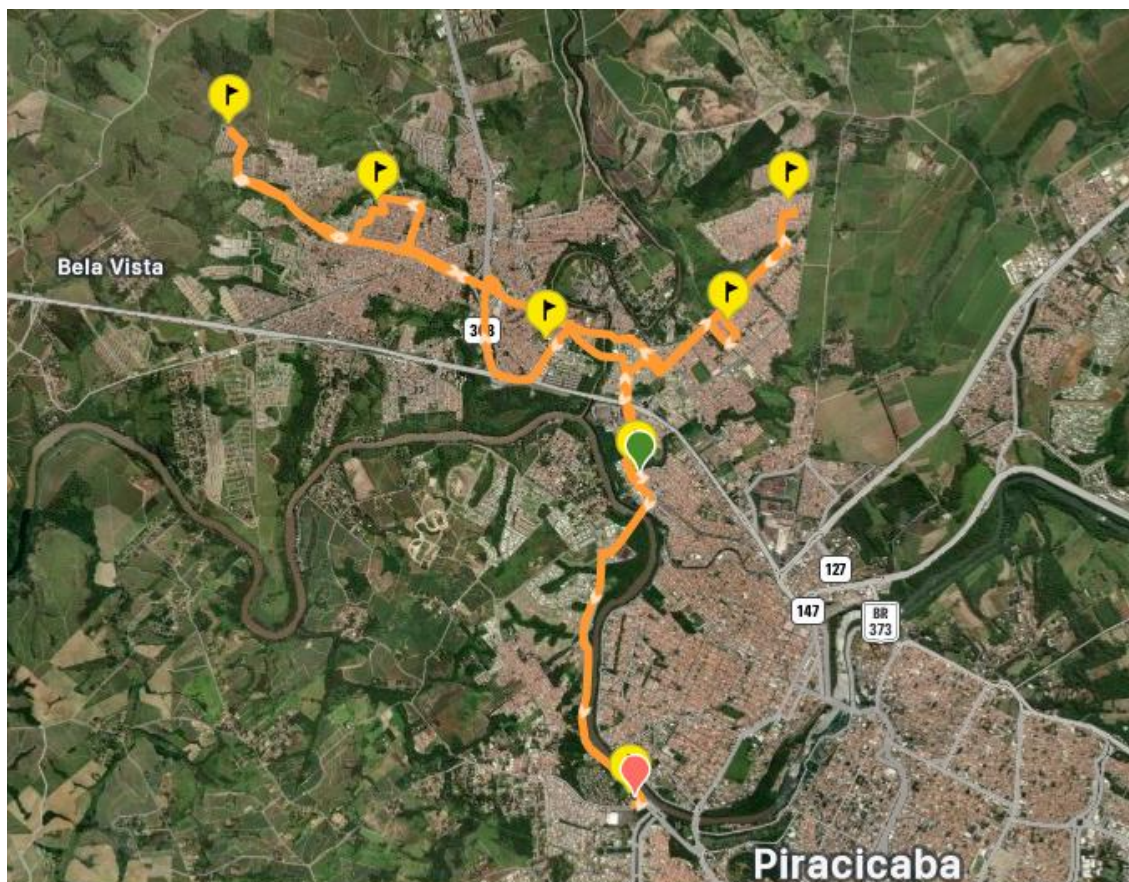

Itinerário	Escola	Km	Expectativa de Embarque
Rua Deolinda Amelia Marques Alves, 47 IAA; Rua Corcovado, 3548 Ipê Roxo VI Sônia; Rua Dr. Rodolfo de Camargo, 51 Mario dedini; Rua Pastora Maria de Oliveira, 15 Algodão; Av. Dos Marins, 110 Glebas Califórnia. Rua Nossa Sra. do Carmo, 298 - Santa Terezinha; Rua Francisco Urizzi, 45 Vem Viver.	EMEF Profª. Ilda Jenny Stolf Nogueira / EMEF Taufc Dumit / EMEF João Batista Nogueira	25,96	4



Rota 102 – quinta-feira – manhã – Van Adaptada



Itinerário	Escola	Km	Expectativa de Embarque
Rua Vicente da Costa Brandão, 26 Boa Esperança. R. João Domingos Bandoria, 143 - Parque Res. Monte Rey.	EMEF Geraldo Bernardino	0,62	1



Rota 103 – quinta-feira – manhã – Van Adaptada



Itinerário	Escola	Km	Expectativa de Embarque
R. João Domingos Bandoria, 143 - Parque Res. Monte Rey; Rua Vicente da Costa Brandão, 26 Boa Esperança.	EMEF Geraldo Bernardino	0,62	1



Rota 104 – quinta-feira – manhã – Van Adaptada



Itinerário	Escola	Km	Expectativa de Embarque
Rua Edgard Tricânico D' Elboux, 180 Vl. Sônia; Rua Cardeal A. Stepnac, 136 Sta. Terezinha; Av. Dos Marins, 110 Glebas Califórnia.	EMEF Profª. Ilda Jenny Stolf Nogueira	8,78	2



Rota 105 – quinta-feira – tarde – Van Adaptada



Itinerário	Escola	Km	Expectativa de Embarque
SME; Av. Dos Marins, 110 Glebas Califórnia. Rua Armando Pizzelli, 148 Jd. Nova Republica; Rua Amadeu Castanho, 756 Jd. Nossa Senhora de Fatima; Av. Luiz Ralf Benatti, 1004 - Mário Dedini.	EMEF Profª. Ilda Jenny Stolf Nogueira / EMEF Benedito de Andrade	17,76	4



Rota 106– quinta-feira – tarde – Van Adaptada



Itinerário	Escola	Km	Expectativa de Embarque
Av. Luiz Ralf Benatti, 1004 - Mário Dedini; Rua Amadeu Castanho, 756 Jd. Nossa Senhora de Fatima; Rua Armando Pizzelli, 148 Jd. Nova República; Av. Dos Marins, 110 Glebas Califórnia. Rua Deolinda Amelia Marques Alves, 47 IAA; Rua Corcovado, 3548 Ipê Roxo VI Sônia; Rua Edgard Tricânico D' Elboux, 180 VI. Sônia; Rua Cardeal A. Stepnac, 136 Sta. Terezinha.	EMEF Benedito de Andrade / EMEF Prof. <sup>a</sup> Ilda Jenny Stolf Nogueira	50,49	6



Rota 107- sexta-feira – manhã – Van Adaptada

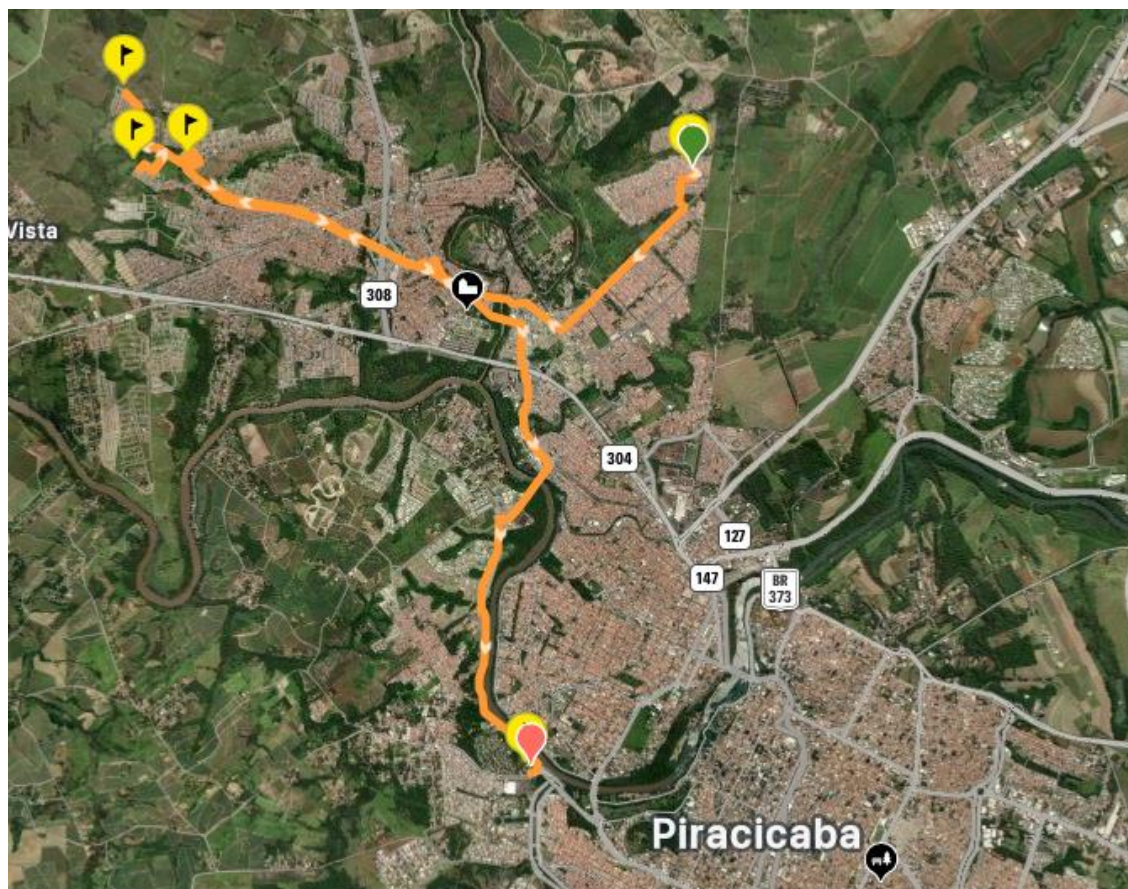

Itinerário	Escola	Km	Expectativa de Embarque
Rua Deolinda Amelia Marques Alves, 47 Gilda; Rua Corcovado, 3548 Ipê Roxo VI Sônia; Rua Amora. 82 Javary III; R. Gemeli Zaia, 50 - Vem Viver, Av. Dos Marins, 110 Glebas Califórnia.	Prof.ª Tercil ia Bernadete Sanches Costa / EMEF Profª. Ilda Jenny Stolf Nogueira	12,51	3



Rota 108– sexta-feira – manhã – Van Adaptada



Itinerário	Escola	Km	Expectativa de Embarque
R. Gemeli Zaia, 50 - Vem Viver; Rua Amora. 82 Javary III;.	Prof. <sup>a</sup> Tercilia Bernadete Sanches	1,08	1



Rota 109– sexta-feira – manhã – Van Adaptada



Itinerário	Escola	Km	Expectativa de Embarque
Rua Edgard Tricânico D' Elboux, 180 Vl. Sônia; Rua Cardeal A. Stepnac, 136 Sta. Terezinha; Av. Dos Marins, 110 Glebas Califórnia;	EMEF Profª. Ilda Jenny Stolf Nogueira	8,78	2



Rota 110- sexta-feira – Tarde– Van Adaptada



Itinerário	Escola	Km	Expectativa de Embarque
SME; Av. Dos Marins, 110 Glebas Califórnia; Rua Angatuba; 167 Santa Terezinha (Balbo) ; <b>(Cadeirante)</b> ; R. João Domingos Bandoria, 143 - Parque Res. Monte Rey	EMEF Prof. <sup>a</sup> Ilda Jenny Stolf Nogueira / EMEF Geraldo Bernardino	18,34	



Rota 111– sexta-feira – manhã – Van Adaptada



Itinerário	Escola	Km	Expectativa de Embarque
R. João Domingos Bandoria, 143 - Parque Res. Monte Rey; Rua Angatuba; 167 Santa Terezinha (Balbo); Av. Dos Marins, 110 Glebas Califórnia; Rua Deolinda Amelia Marques Alves, 47 Gilda; Rua Jaborandi, 88 Monte Rey (Balbo); Rua Edgard Tricânico D' Elboux, 180 VI. Sônia; Rua Cardeal A. Stepnac, 136 Sta. Terezinha.	EMEF Geraldo Bernardino / EMEF Prof.ª. Ilda Jenny Stolf Nogueira	50,99	5



