

ANEXO C - DESCRITIVO, TRAÇADOS, KM - ITEM 2

Rota 1 – Anhembi I – Rural – Micro-ônibus

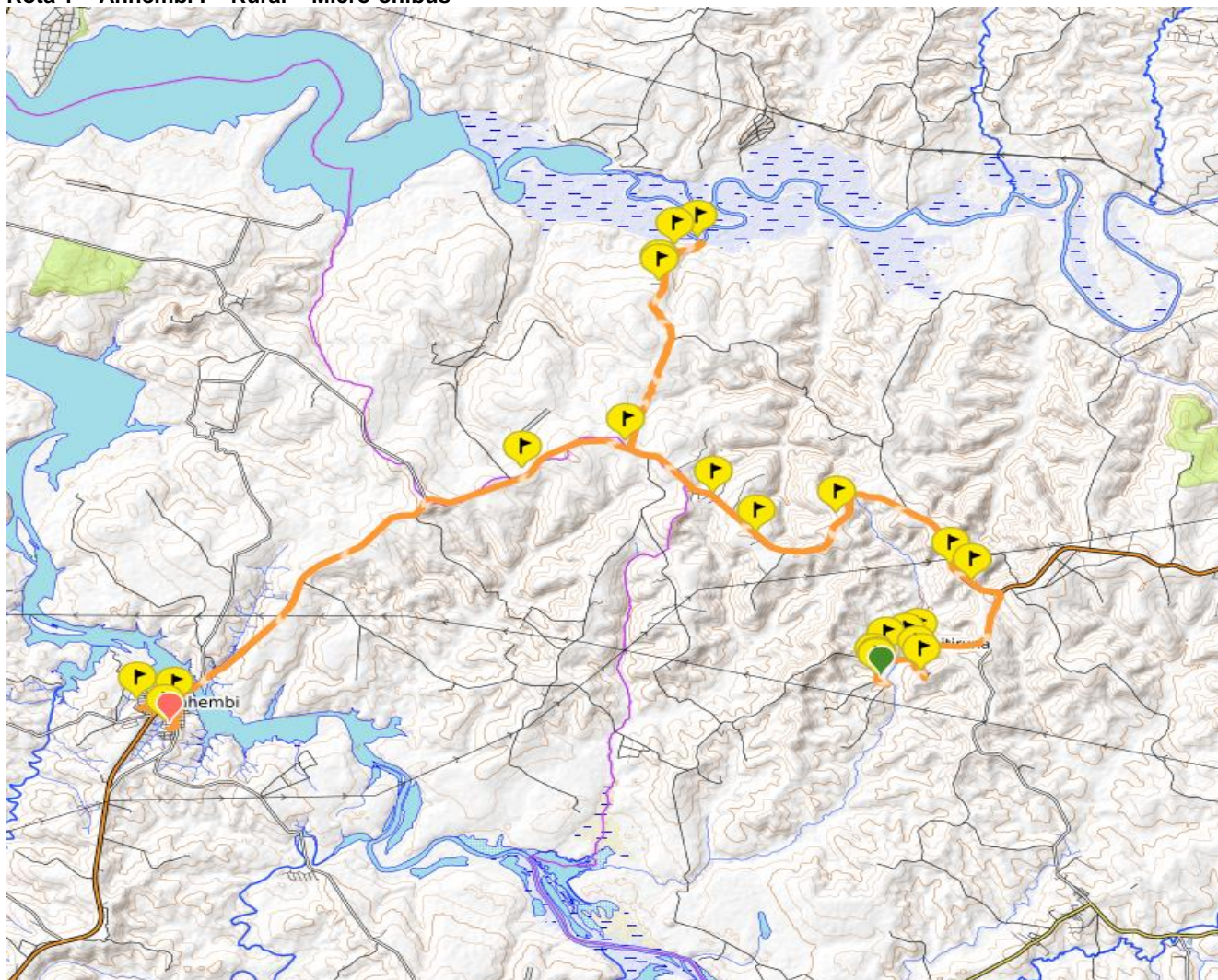

Bairro Ibitiruna, Cond. Deléia, Rua Piracicaba(Bar do Foguinho),Estr. Carlos Augusto da Silveira,Estr. Mun. Borges Soares,Rod. Samuel de Castro Neves(Milani Sucos e Pastéis), Estr. Mun. Orlando Françaia (Águas do Tanquã), Estr. Mun. Orlando Françaia (Mini Pastel Paulista Piracicaba), Rod. Samuel de Castro Neves, Rua Maria Izabel Gonçalves, Rua Pref. Olavo de Amaral, Rua Maria José Ponce de Oliveira, Rua Maria José Gonçalves, Rua Vice Pref. Guilherme Terni, Rua Conceição Emilio de Oliveira, Rua Benedito de Quadros, Rod. Samuel de Castro Neves, Av. Faria Lima, Rua Prudente de Moraes, Rua Marechal Deodoro da Fonseca, Rua Vítório Calcidoni,Rua Alameda das Hortência, Rua Dom Silvio Maria Dário,EMEF Olinda de Fatima C. Soares/ EM Alaide de Fatima Soares / Valentim do Amaral.

Km Efetivo/Dia - Manhã		Km Efetivo/Dia - Tarde			Km Efetivo/Dia - Noite		Total KM	Estimativa Embarque
IDA	VOLTA	IDA	VOLTA	VOLTA	IDA	VOLTA		
48,38	48,38						96,76	22



Rota 2 – Anhembi II – Rural – Micro-ônibus

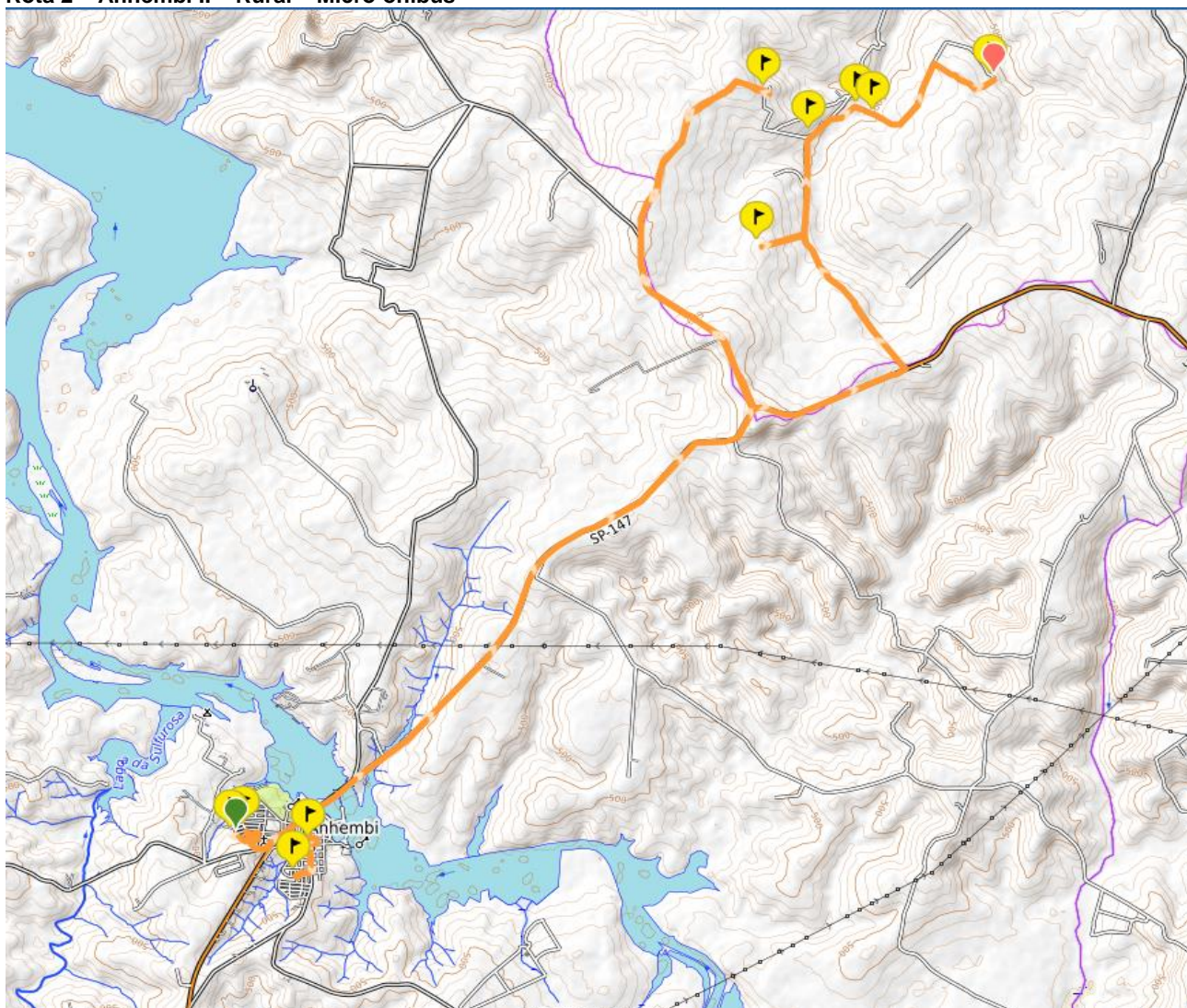

EMEI Pica Pau Amarelo, Rua Jailton José dos Santos, Rua José Maria Peixoto, Rua Spedito Scalise, Rua Maria Isabel Gonçalves, Rua Pref. Olavo Morato do Amaral, EMEF Olinda de Fátima C Soares, Rua Prudente de Moraes, Rod. Samuel de Castro Neves, Av. Juscelino Kubistchek, Rua Marechal Deodoro, Rua Vitorio Calcedônio, Alameda das Hortências, Rua Dom Silvio Mário Dário, EMEI Alaíde Antônio de Paula, Alameda das Hortências, Rua Vitorio Calcedônios, Rua Marechal Deodoro, Rua Juscelino Kubistchek, Rua Sebastião Quadros, Rua Joaquim Antônio Franco, Rua Prudente de Moraes, EE Valentim do Amaral, Rua Juscelino Kubistchek, Rod. Samuel de Castro Neves, Fazenda São Cristóvão, Fazenda Miguelzinho, Fazenda Bom Jesus, Sítio do Limão, Fazenda Sol Nascente do Pinga, Rod. Samuel de Castro Neves, Fazenda Casa Branca.

Km Efetivo/Dia - Manhã		Km Efetivo/Dia - Tarde			Km Efetivo/Dia - Noite		Total KM	Estimativa a Embarque
IDA	VOLTA	IDA	VOLTA	VOLTA	IDA	VOLTA		
34,77	34,77						69,54	18

