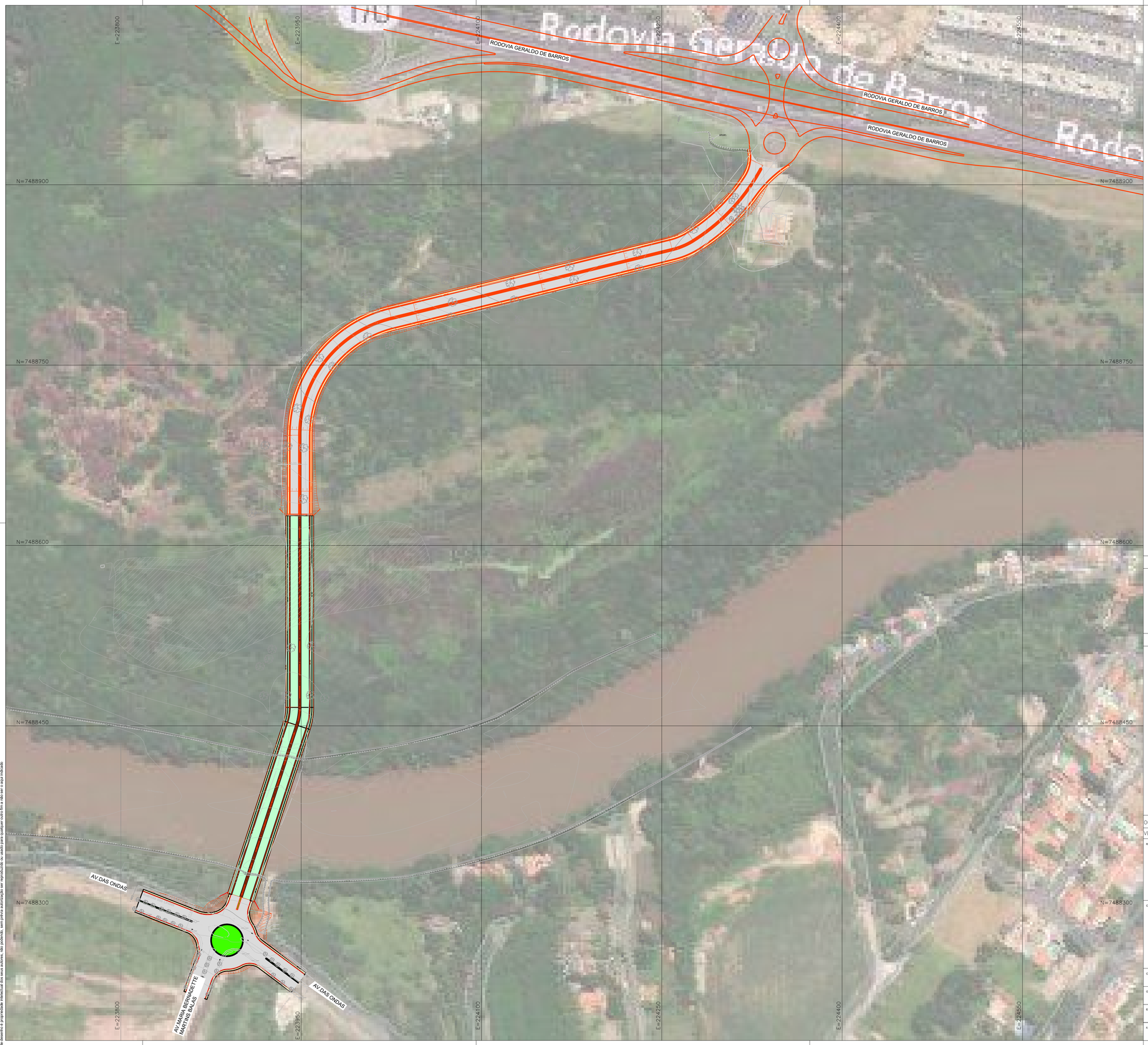

NOTAS

1. MEDIDAS EM METRO, EXCETO INDICAÇÃO CONTRÁRIA.
2. TODAS AS MEDIDAS ESTÃO EM METRO, EXCETO INDICAÇÃO CONTRÁRIA.

LEGENDAS

- PAVIMENTO ASFÁLTICO
- SARJETA
- PASSEIO
- GUIA
- O.A.E

VERSÃO	DATA	DES.	VER.	APR.	DESCRIÇÃO
00	04/2026	C.M.	D.N.	D.N.	EMISSÃO INICIAL

RESPONSÁVEIS TÉCNICOS:

RESPONSÁVEL PELO PROJETO
Eng. ADRIANO RICARDO CALDARI
CREA/SP: 5060781957

EQUIPE TÉCNICA:
Eng. Crisóstomo Dias
CREA: 5063341740
Eng. Fernanda P. Ramos
CREA: 5062158696
Eng. Flavio Pinheiro
CREA: 0641863116

CONTRATADA:
PREFEITURA MUNICIPAL DE PIRACICABA / SP
CNPJ: 46.341.038/0001-29
Rua Antônio Corrêa Barbosa, nº 2233 – Centro, Piracicaba - SP
CEP: 13400-900
Telefone: (19) 3403-1000

CLIENTE: PREFEITURA MUNICIPAL DE PIRACICABA		ESCALA: 1:1500	DATA: 04/2026
OBJETO: INFRAESTRUTURA DE ACESSO AVENIDA DAS ONDAS		VERSÃO: 00	FORMATO: A1
ENDEREÇO: AV. DAS ONDAS - BAIRRO JD SÃO FRANCISO MUNICÍPIO DE PIRACICABA-SP		DISCIPLINA: PAV	FOLHA nº: 01 / 08
FASE: PROJETO EXECUTIVO	DESCRIÇÃO: PLANTA GERAL DE PAVIMENTAÇÃO		

ARQUIVO
7_034_01_PE_PAV.dwg

FORMATO DA FOLHA: A1

Este desenho é propriedade intelectual dos seus autores, não podendo, sem prévia autorização ser reproduzido ou usado para qualquer outro fim a não ser o aqui indicado

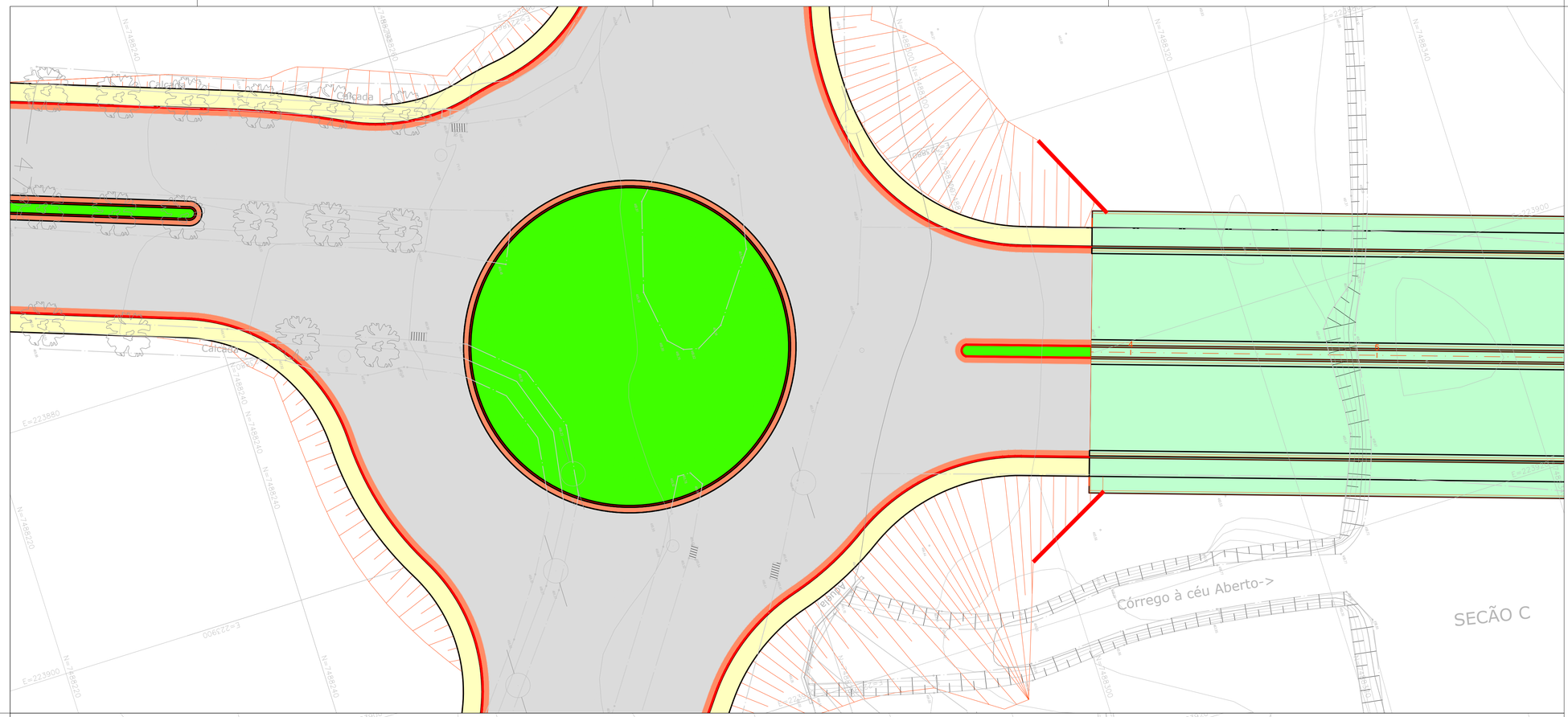

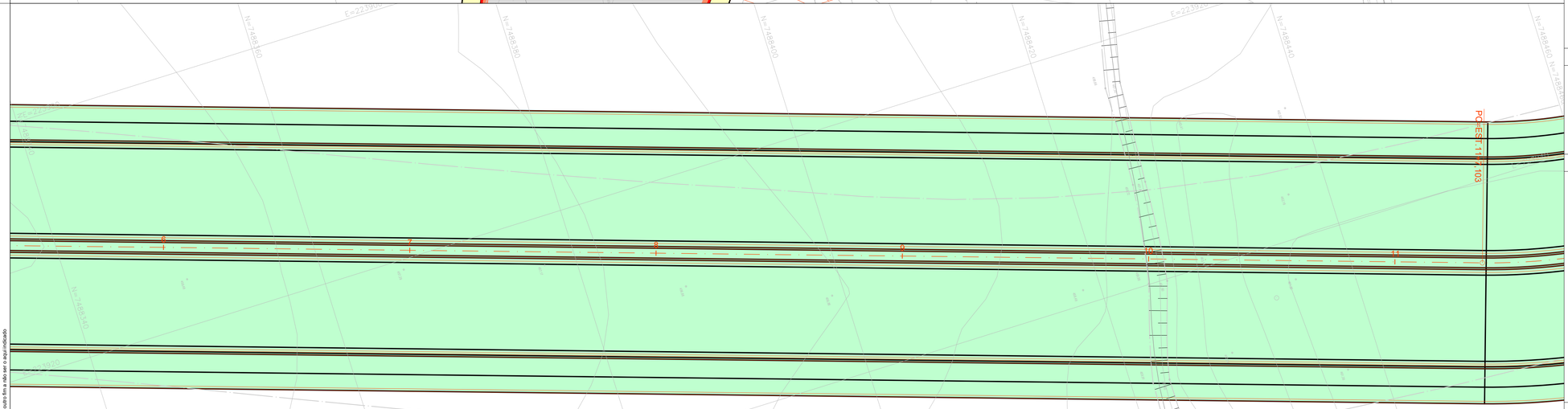

MAPA DE LOCALIZAÇÃO

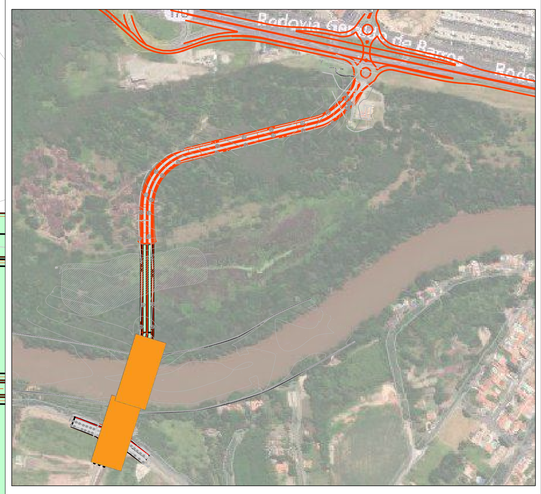

NOTAS

1. MEDIDAS EM METRO, EXCETO INDICAÇÃO CONTRÁRIA.
2. TODAS AS MEDIDAS ESTÃO EM METRO, EXCETO INDICAÇÃO CONTRÁRIA.

LEGENDAS

- PAVIMENTO ASFÁLTICO
- SARJETA
- PASSEIO
- GUIA
- O.A.E

VERSÃO	DATA	DES.	VER.	APR.	DESCRIÇÃO
00	04/2026	C.M.	D.N.	D.N.	EMISSÃO INICIAL

RESPONSÁVEIS TÉCNICOS:

RESPONSÁVEL PELO PROJETO:
Eng. ADRIANO RICARDO CALDARI
CREA/SP: 5060781957

EQUIPE TÉCNICA:
Eng. Cristoforo Dias
CREA: 5063341740
Eng. Fernanda P. Ramos
CREA: 5062158896
Eng. Flavio Pinheiro
CREA: 0641863116

CONTRATADA:
PREFEITURA MUNICIPAL DE PIRACICABA / SP
CNPJ: 46.341.038/0001-29
Rua Antônio Corrêa Barbosa, nº 2233 — Centro, Piracicaba - SP
CEP: 13400-900
Telefone: (19) 3403-1000

CLIENTE: PREFEITURA MUNICIPAL DE PIRACICABA		ESCALA: 1:200	DATA: 04/2026
OBJETO: INFRAESTRUTURA DE ACESSO AVENIDA DAS ONDAS		VERSÃO: 00	FORMATO: A1
ENDEREÇO: AV. DAS ONDAS - BAIRRO JD SÃO FRANCISO MUNICÍPIO DE PIRACICABA-SP		DISCIPLINA: PAV	FOLHA nº: 02 / 08
FASE: PROJETO EXECUTIVO	DESCRIÇÃO: PLANTA DE PAVIMENTAÇÃO		

ARQUIVO: 7_034_01_PE_PAV.dwg

FORMATO DA FOLHA: **A1**

Este desenho a propriedade intelectual dos seus autores, não poderão, sem prévia autorização ser reproduzido ou usado para qualquer outro fim a não ser o aqui indicado

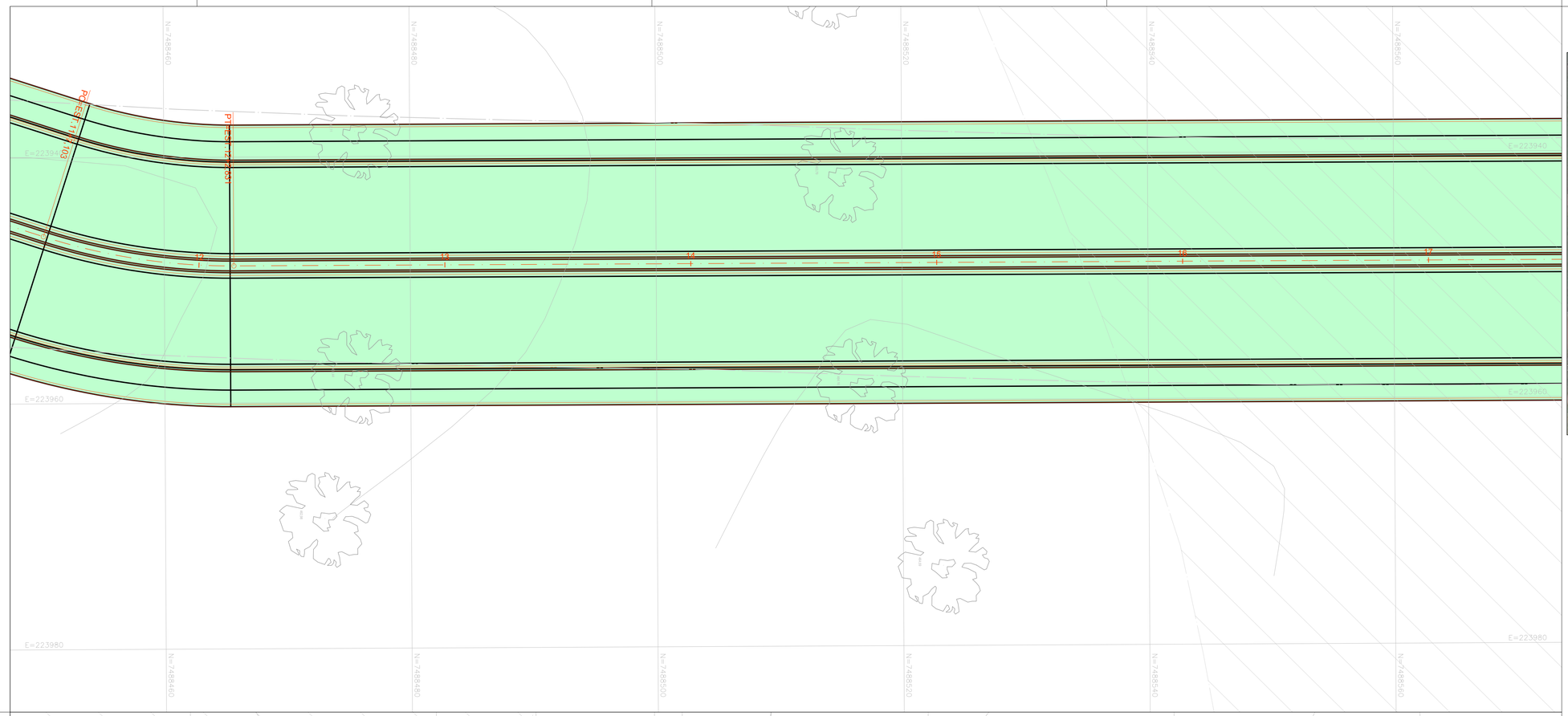

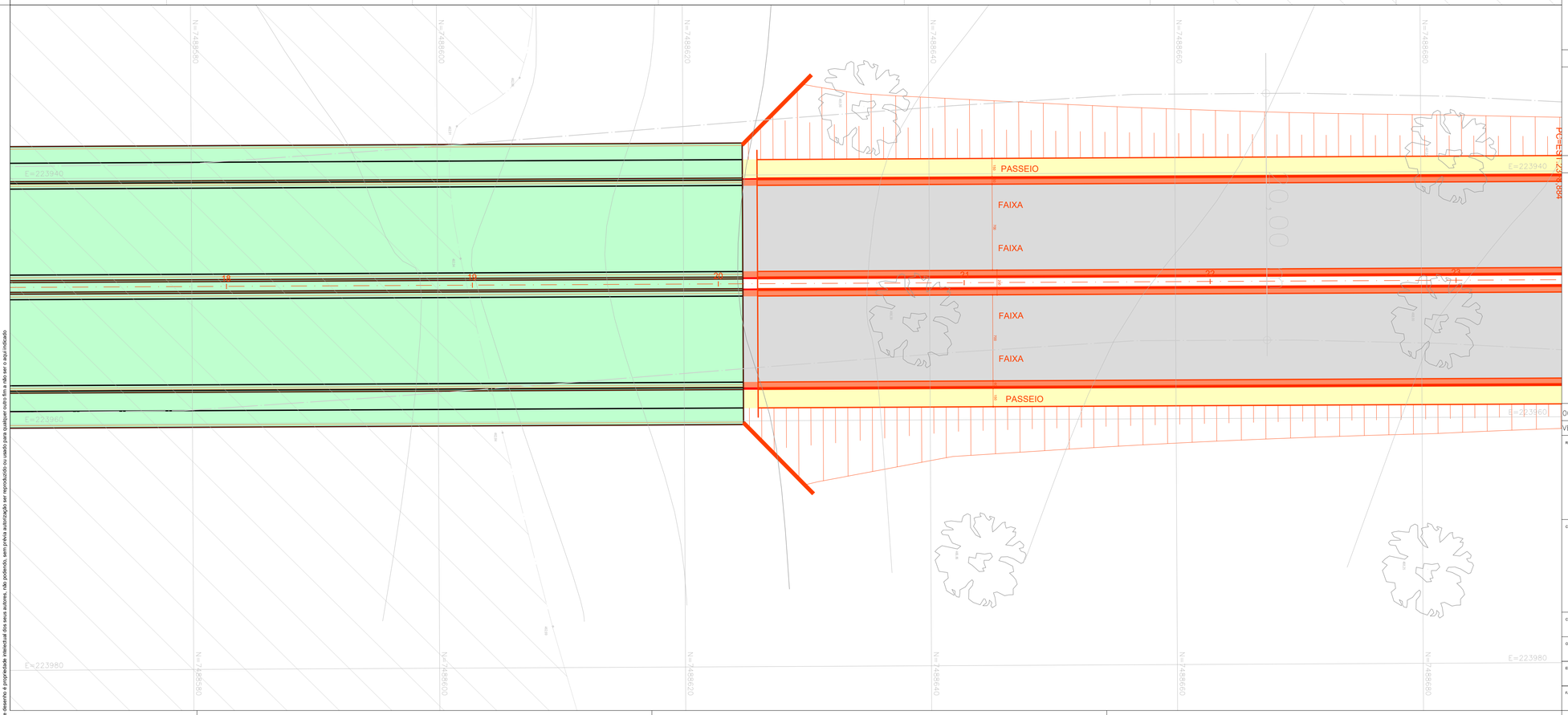

MAPA DE LOCALIZAÇÃO

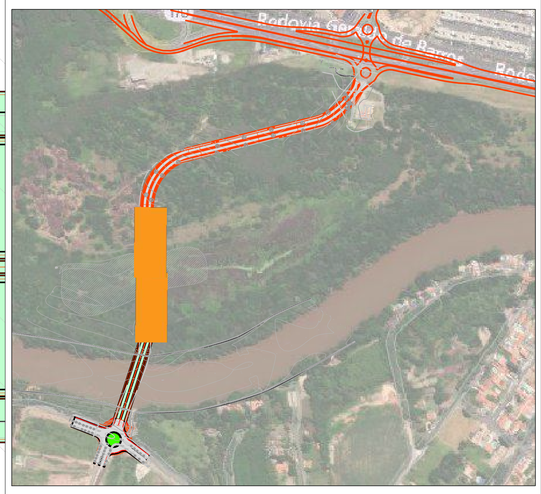

NOTAS

1. MEDIDAS EM METRO, EXCETO INDICAÇÃO CONTRÁRIA.
2. TODAS AS MEDIDAS ESTÃO EM METRO, EXCETO INDICAÇÃO CONTRÁRIA.

LEGENDAS

- PAVIMENTO ASFÁLTICO
- SARJETA
- PASSEIO
- GUIA
- O.A.E

VERSÃO	DATA	DES.	VER.	APR.	DESCRIÇÃO
00	04/2026	C.M.	D.N.	D.N.	EMISSÃO INICIAL

RESPONSÁVEIS TÉCNICOS:

RESPONSÁVEL PELO PROJETO:
Eng. ADRIANO RICARDO CALDARI
CREA/SP: 5060781957

EQUIPE TÉCNICA:
Eng. Crisóstomo Dias
CREA: 5063341740
Eng. Fernanda P. Ramos
CREA: 5062158896
Eng. Flavio Pinheiro
CREA: 0641863116

CONTRATADA:
PREFEITURA MUNICIPAL DE PIRACICABA / SP
CNPJ: 46.341.038/0001-29
Rua Antônio Corrêa Barbosa, nº 2233 — Centro, Piracicaba - SP
CEP: 13400-900
Telefone: (19) 3403-1000

CLIENTE:	PREFEITURA MUNICIPAL DE PIRACICABA	ESCALA: 1:200	DATA: 04/2026
OBJETO:	INFRAESTRUTURA DE ACESSO AVENIDA DAS ONDAS	VERSÃO: 00	FORMATO: A1
ENDEREÇO:	AV. DAS ONDAS - BAIRRO JD SÃO FRANCISO MUNICÍPIO DE PIRACICABA-SP	DISCIPLINA: PAV	FOLHA nº 03 / 08
FASE: PROJETO EXECUTIVO	DESCRIÇÃO: PLANTA DE PAVIMENTAÇÃO		

ARQUIVO
7_034_01_PE_PAV.dwg

FORMATO DA FOLHA: **A1**

Este desenho é propriedade intelectual dos seus autores, não podendo, sem prévia autorização ser reproduzido ou usado para qualquer outro fim e não ser o aqui indicado

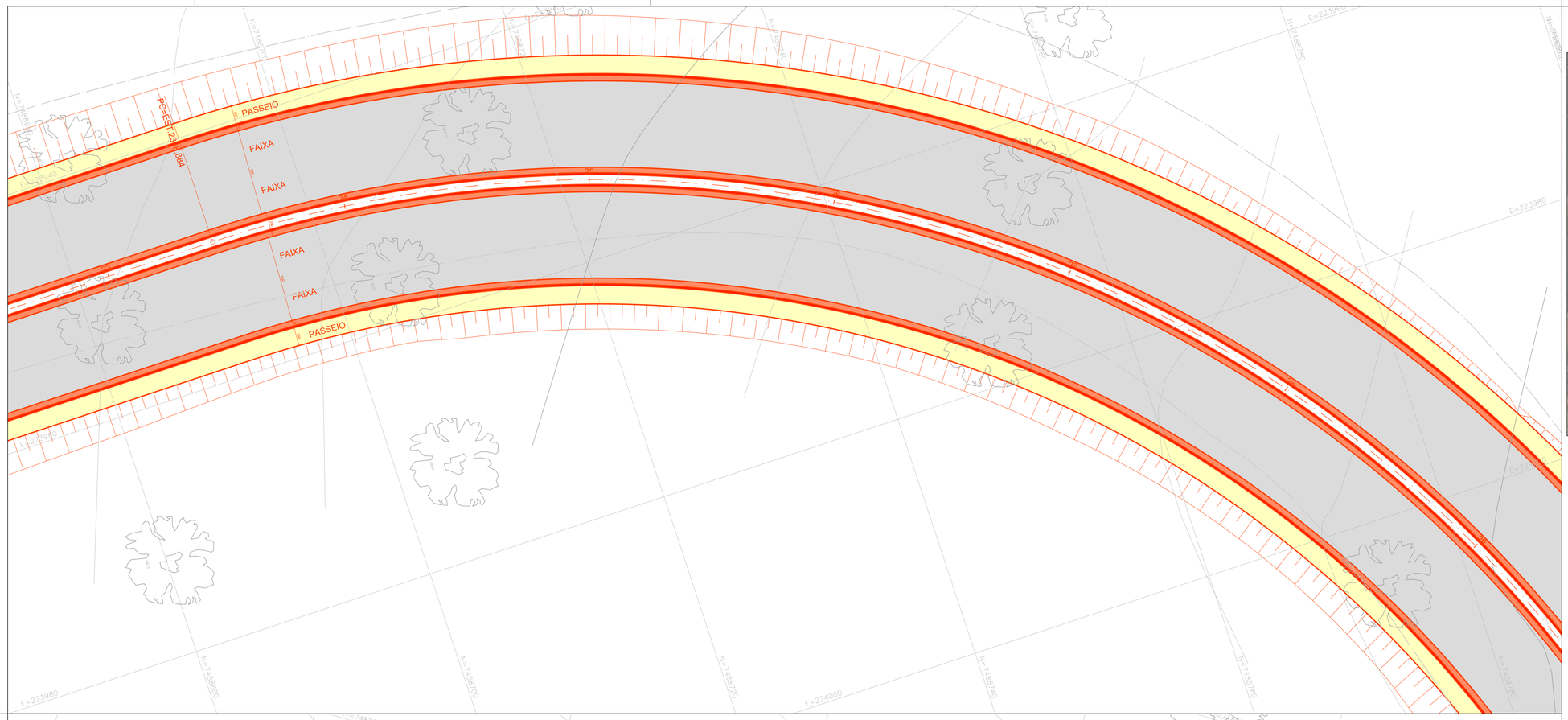

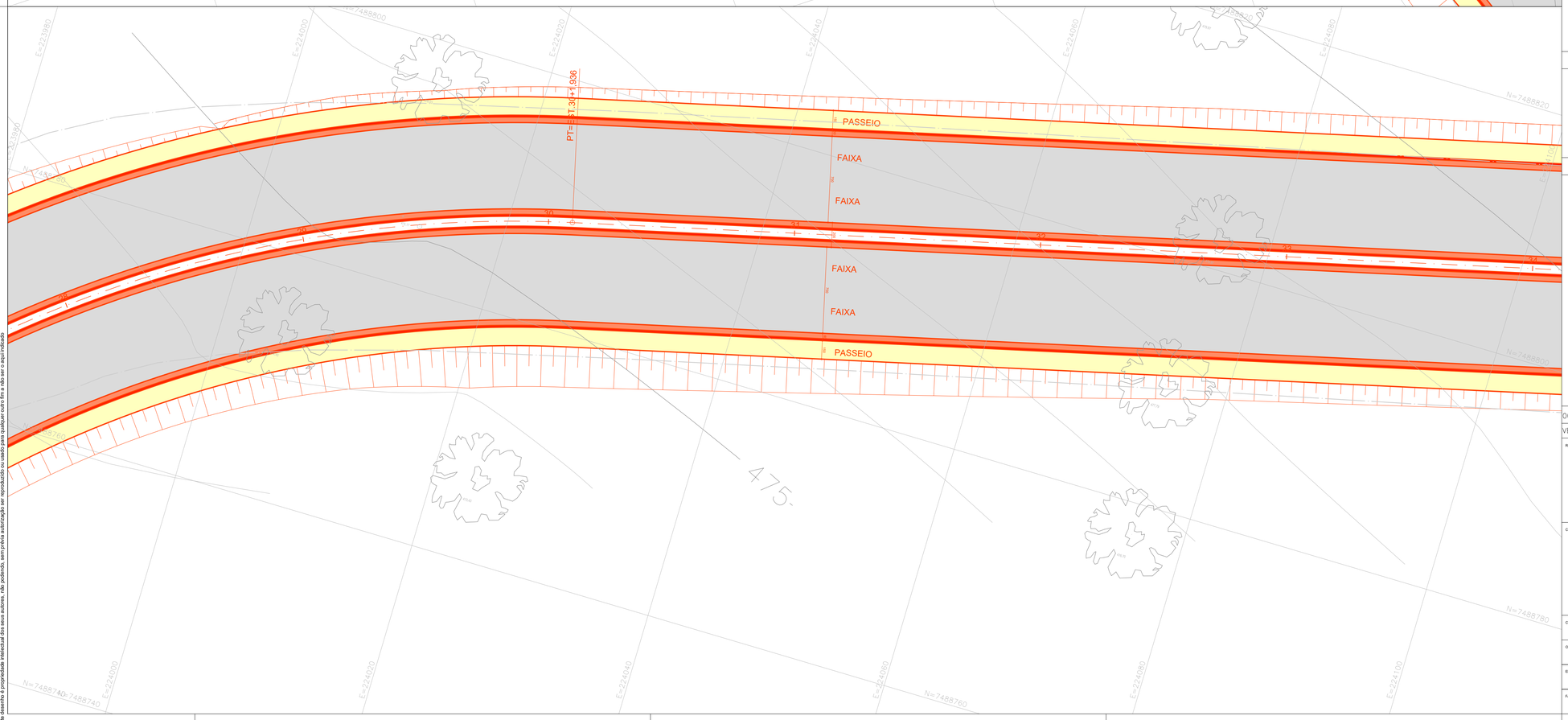

MAPA DE LOCALIZAÇÃO

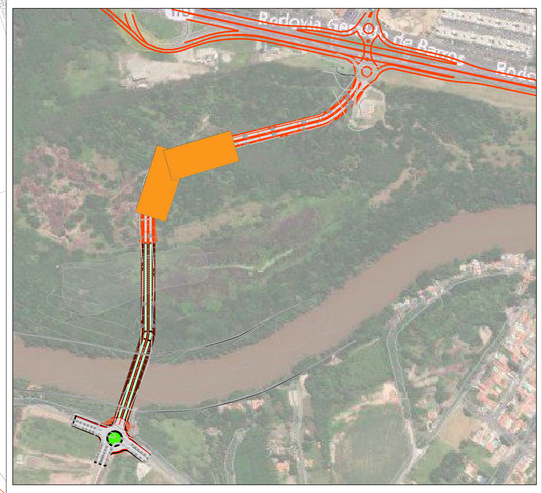

NOTAS

1. MEDIDAS EM METRO, EXCETO INDICAÇÃO CONTRÁRIA.
2. TODAS AS MEDIDAS ESTÃO EM METRO, EXCETO INDICAÇÃO CONTRÁRIA.

LEGENDAS

- PAVIMENTO ASFÁLTICO
- SARJETA
- PASSEIO
- GUIA
- O.A.E

VERSÃO	DATA	DES.	VER.	APR.	DESCRIÇÃO
00	04/2026	C.M.	D.N.	D.N.	EMISSÃO INICIAL

RESPONSÁVEIS TÉCNICOS:

RESPONSÁVEL PELO PROJETO:
Eng. ADRIANO RICARDO CALDARI
CREA/SP: 5060781957

EQUIPE TÉCNICA:
Eng. Crisóstomo Dias
CREA: 506334174O
Eng. Fernanda P. Ramos
CREA: 5062158896
Eng. Flavio Pinheiro
CREA: 0641863116

CONTRATADA:
PREFEITURA MUNICIPAL DE PIRACICABA / SP
CNPJ: 46.341.038/0001-29
Rua Antônio Corrêa Barbosa, nº 2233 — Centro, Piracicaba - SP
CEP: 13400-900
Telefone: (19) 3403-1000

CLIENTE: PREFEITURA MUNICIPAL DE PIRACICABA		ESCALA: 1:200	DATA: 04/2026
OBJETO: INFRAESTRUTURA DE ACESSO AVENIDA DAS ONDAS		VERSÃO: 00	FORMATO: A1
ENDEREÇO: AV. DAS ONDAS - BAIRRO JD SÃO FRANCISO MUNICÍPIO DE PIRACICABA-SP		DISCIPLINA: PAV	FOLHA nº 04 / 08
FASE: PROJETO EXECUTIVO	DESCRIÇÃO: PLANTA DE PAVIMENTAÇÃO		

ARQUIVO:
7_034_01_PE_PAV.dwg

FORMATO DA FOLHA: **A1**

Este desenho é propriedade intelectual dos seus autores, não podendo, sem prévia autorização ser reproduzido ou usado para qualquer outro fim a não ser o aqui indicado.

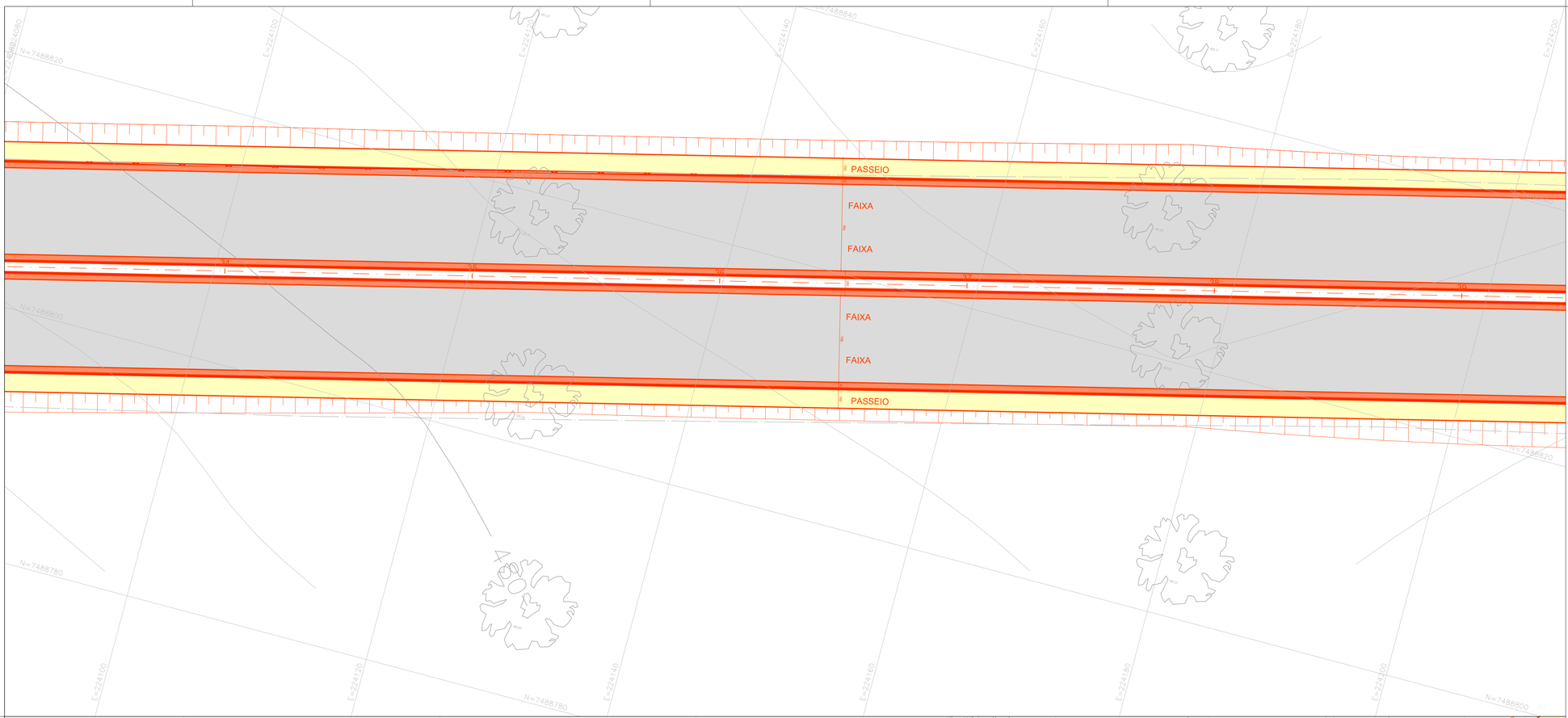

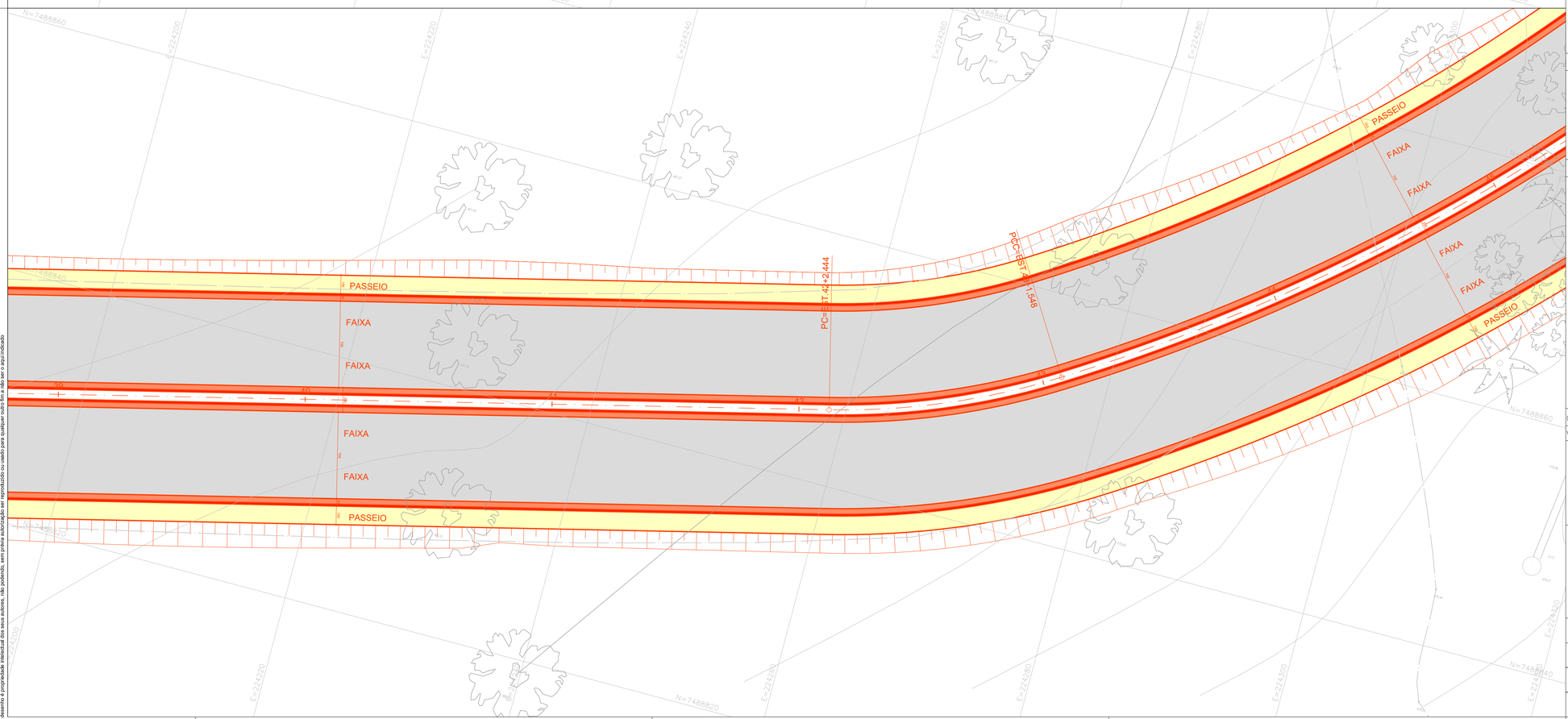

MAPA DE LOCALIZAÇÃO

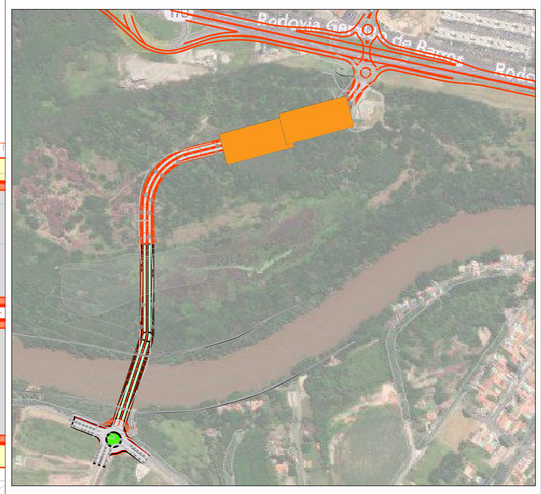

NOTAS

1. MEDIDAS EM METRO, EXCETO INDICAÇÃO CONTRÁRIA.
2. TODAS AS MEDIDAS ESTÃO EM METRO, EXCETO INDICAÇÃO CONTRÁRIA.

LEGENDAS

- PAVIMENTO ASFÁLTICO
- SARJETA
- PASSEIO
- GUIA
- O.A.E

VERSÃO	DATA	DES.	VER.	APR.	DESCRIÇÃO
00	04/2026	C.M.	D.N.	D.N.	EMISSÃO INICIAL

RESPONSÁVEIS TÉCNICOS:

RESPONSÁVEL PELO PROJETO:
Eng. ADRIANO RICARDO CALDARI
CREA/SP: 5060781957

EQUIPE TÉCNICA:
Eng. Crisóstomo Dias
CREA: 5063341740
Eng. Fernanda P. Ramos
CREA: 5062158896
Eng. Flavio Pinheiro
CREA: 0641863116

CONTRATADA:
PREFEITURA MUNICIPAL DE PIRACICABA / SP
CNPJ: 46.341.038/0001-29
Rua Antônio Corrêa Barbosa, nº 2233 – Centro, Piracicaba - SP
CEP: 13400-900
Telefone: (19) 3403-1000

CLIENTE: PREFEITURA MUNICIPAL DE PIRACICABA		ESCALA: 1:200	DATA: 04/2026
OBJETO: INFRAESTRUTURA DE ACESSO AVENIDA DAS ONDAS		VERSÃO: 00	FORMATO: A1
ENDEREÇO: AV. DAS ONDAS - BAIRRO JD SÃO FRANCISO MUNICÍPIO DE PIRACICABA-SP		DISCIPLINA: PAV	FOLHA nº: 05 / 08
FASE: PROJETO EXECUTIVO	DESCRIÇÃO: PLANTA DE PAVIMENTAÇÃO		

ARQUIVO: 7_034_01_PE_PAV.dwg

FORMATO DA FOLHA: A1

Este desenho é propriedade intelectual dos seus autores, não podendo, sem prévia autorização ser reproduzido ou usado para qualquer outro fim a não ser o aqui indicado

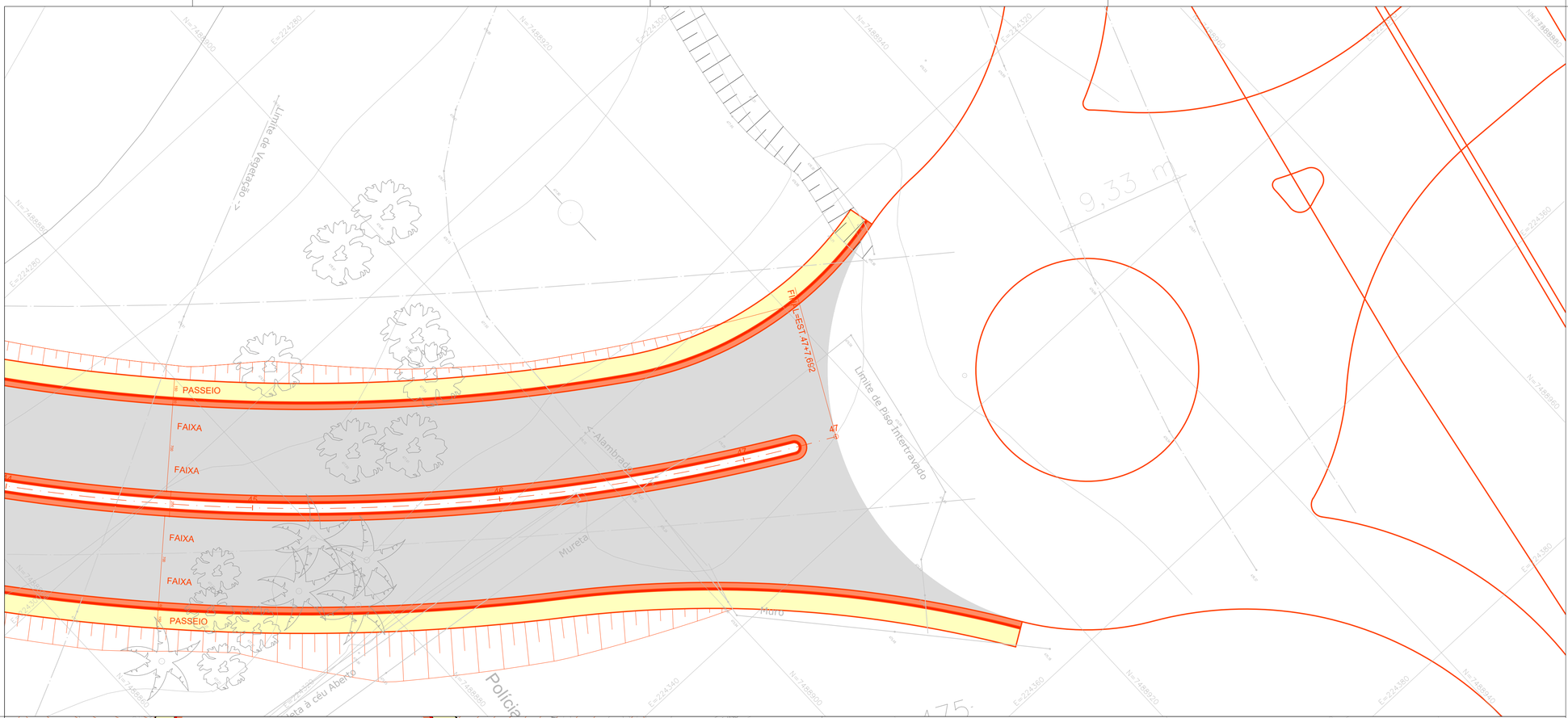

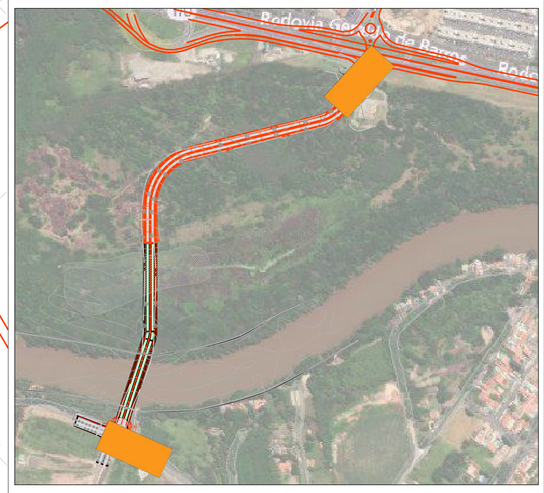

NOTAS

1. MEDIDAS EM METRO, EXCETO INDICAÇÃO CONTRÁRIA.
2. TODAS AS MEDIDAS ESTÃO EM METRO, EXCETO INDICAÇÃO CONTRÁRIA.

LEGENDAS

- PAVIMENTO ASFÁLTICO
- SARJETA
- PASSEIO
- GUIA
- O.A.E

VERSÃO	DATA	DES.	VER.	APR.	DESCRIÇÃO
00	04/2026	C.M.	D.N.	D.N.	EMISSÃO INICIAL

RESPONSÁVEIS TÉCNICOS:

RESPONSÁVEL PELO PROJETO:
Eng. ADRIANO RICARDO CALDARI
CREA/SP: 5060781957

EQUIPE TÉCNICA:
Eng. Crisóstomo Dias
CREA: 5063341740
Eng. Fernanda P. Ramos
CREA: 5062158896
Eng. Flavio Pinheiro
CREA: 0641863116

CONTRATADA:
PREFEITURA MUNICIPAL DE PIRACICABA / SP
CNPJ: 46.341.038/0001-29
Rua Antônio Corrêa Barbosa, nº 2233 – Centro, Piracicaba - SP
CEP: 13400-900
Telefone: (19) 3403-1000

CLIENTE: PREFEITURA MUNICIPAL DE PIRACICABA		ESCALA: 1:200	DATA: 04/2026
OBJETO: INFRAESTRUTURA DE ACESSO AVENIDA DAS ONDAS		VERSÃO: 00	FORMATO: A1
ENDEREÇO: AV. DAS ONDAS - BAIRRO JD SÃO FRANCISO MUNICÍPIO DE PIRACICABA-SP		DISCIPLINA: PAV	FOLHA nº: 06 / 08
FASE: PROJETO EXECUTIVO	DESCRIÇÃO: PLANTA DE PAVIMENTAÇÃO		

ARQUIVO: 7_034_01_PE_PAV.dwg

FORMATO DA FOLHA: A1

Este desenho é propriedade intelectual dos seus autores, não podendo, sem prévia autorização ser reproduzido ou usado para qualquer outro fim a não ser o aqui indicado

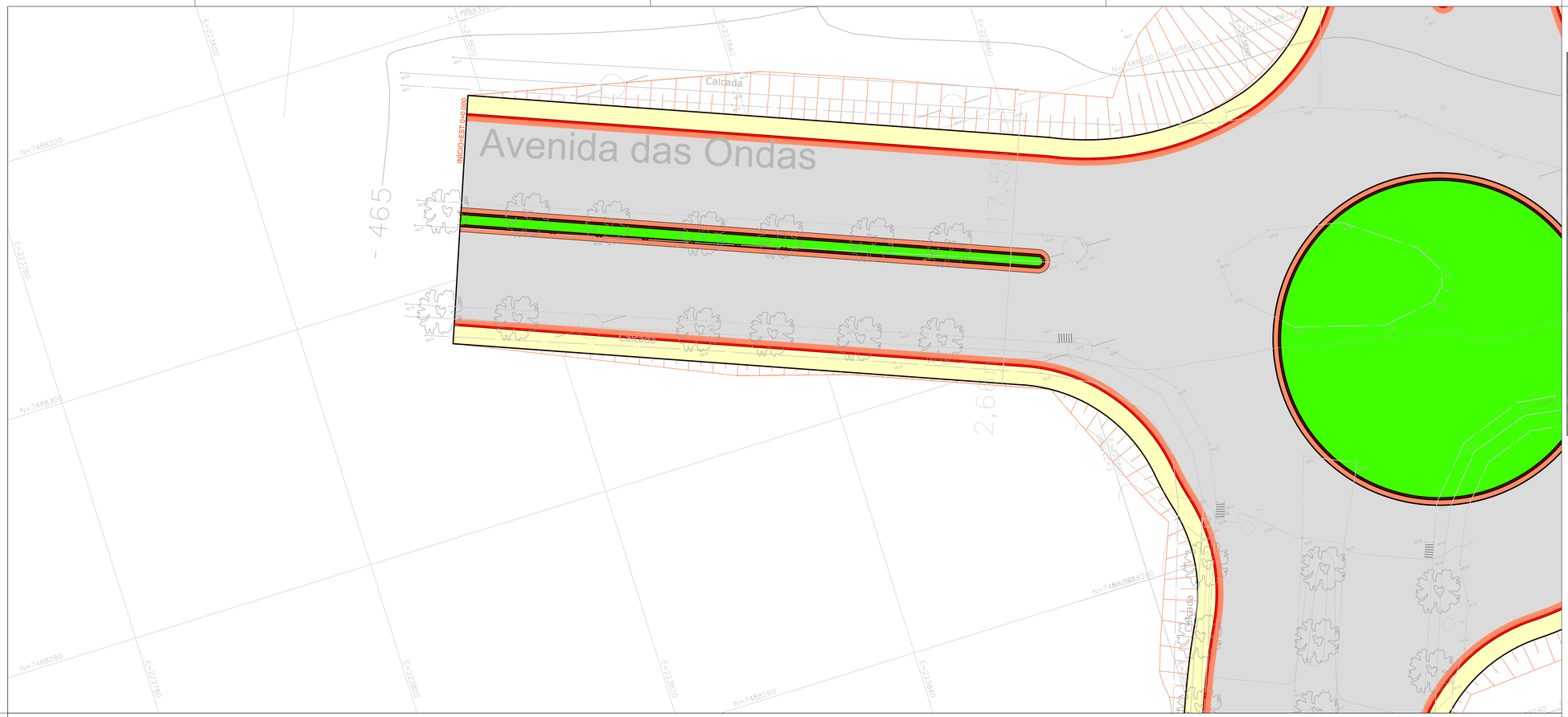

MAPA DE LOCALIZAÇÃO

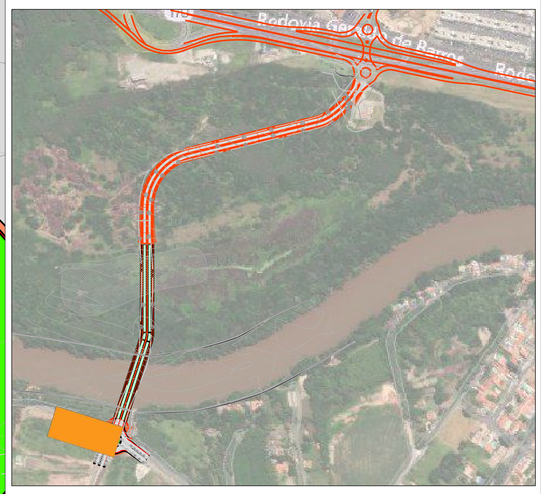

LEGENDA	MATERIAL
1	CBUQ
2	IMPRIMAÇÃO LIGANTE
3	IMPRIMAÇÃO IMPERMEABILIZANTE
4	BRITA GRADUADA SIMPLES
5	MACADAME HIDARAÚLICO
6	CONCRETO
7	TELA Q-138
8	LONA PLÁSTICA
9	BASE EM MATERIAL BRITADO
10	MANTA GEOTEXTIL
11	IMPRIMAÇÃO COLANTE

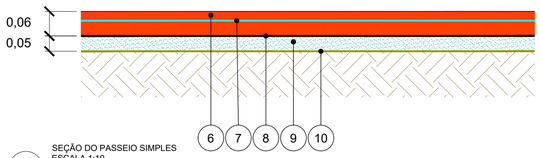

02 SEÇÃO DO PASSEIO SIMPLES
ESCALA 1:10

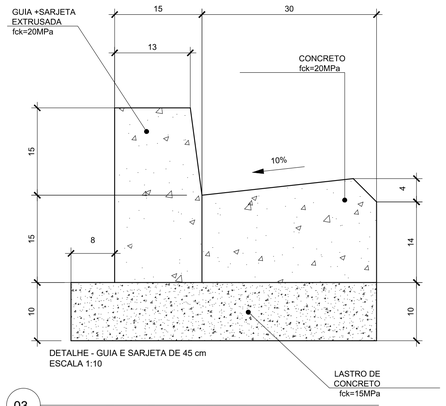

DETALHE - GUIA E SARJETA DE 45 cm
ESCALA 1:10

03

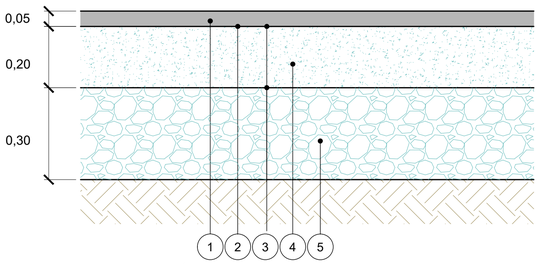

01 DETALHE DO PAVIMENTO - ASFÁLTICO
ESCALA 1:10

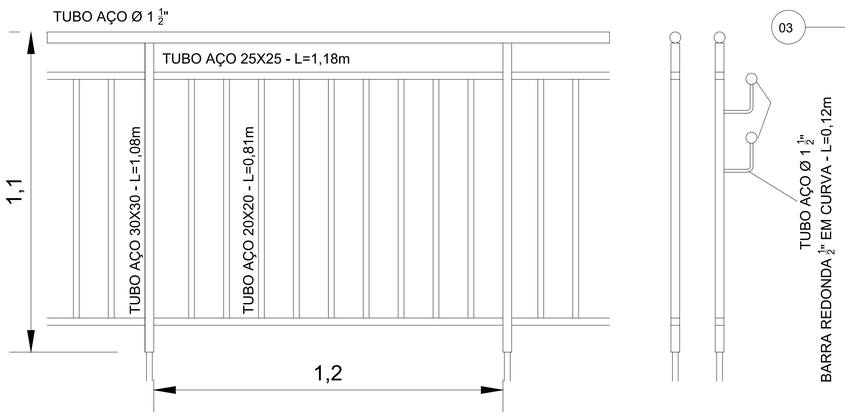

GUARDA CORPO DE AÇO

NOTAS

1. MEDIDAS EM METRO, EXCETO INDICAÇÃO CONTRÁRIA.
2. TODAS AS MEDIDAS ESTÃO EM METRO, EXCETO INDICAÇÃO CONTRÁRIA.

LEGENDAS

- PAVIMENTO ASFÁLTICO
- SARJETA
- PASSEIO
- GUIA
- O.A.E

VERSÃO	DATA	DES.	VER.	APR.	DESCRIÇÃO
00	04/2026	C.M.	D.N.	D.N.	EMISSÃO INICIAL

RESPONSÁVEIS TÉCNICOS:

RESPONSÁVEL PELO PROJETO:
Eng. ADRIANO RICARDO CALDARI
CREA/SP: 5060781957

EQUIPE TÉCNICA:
Eng. Crisóstomo Dias
CREA: 5063341740
Eng. Fernanda P. Ramos
CREA: 5062158896
Eng. Flavio Pinheiro
CREA: 0641863116

CONTRATADA:
PREFEITURA MUNICIPAL DE PIRACICABA / SP
CNPJ: 46.341.038/0001-29
Rua Antônio Corrêa Barbosa, nº 2233 — Centro, Piracicaba - SP
CEP: 13400-900
Telefone: (19) 3403-1000

CLIENTE:	PREFEITURA MUNICIPAL DE PIRACICABA	ESCALA: 1:200	DATA: 04/2026
OBJETO:	INFRAESTRUTURA DE ACESSO AVENIDA DAS ONDAS	VERSÃO: 00	FORMATO: A1
ENDEREÇO:	AV. DAS ONDAS - BAIRRO JD SÃO FRANCISO MUNICÍPIO DE PIRACICABA-SP	DISCIPLINA: PAV	FOLHA nº 07 / 08
FASE: PROJETO EXECUTIVO	DESCRIÇÃO: PLANTA DE PAVIMENTAÇÃO / DETALHES		

ARQUIVO
7_034_01_PE_PAV.dwg

FORMATO DA FOLHA: **A1**

Este desenho é propriedade intelectual dos seus autores, não podendo, sem prévia autorização ser reproduzido ou usado para qualquer outro fim e não ser o aqui indicado

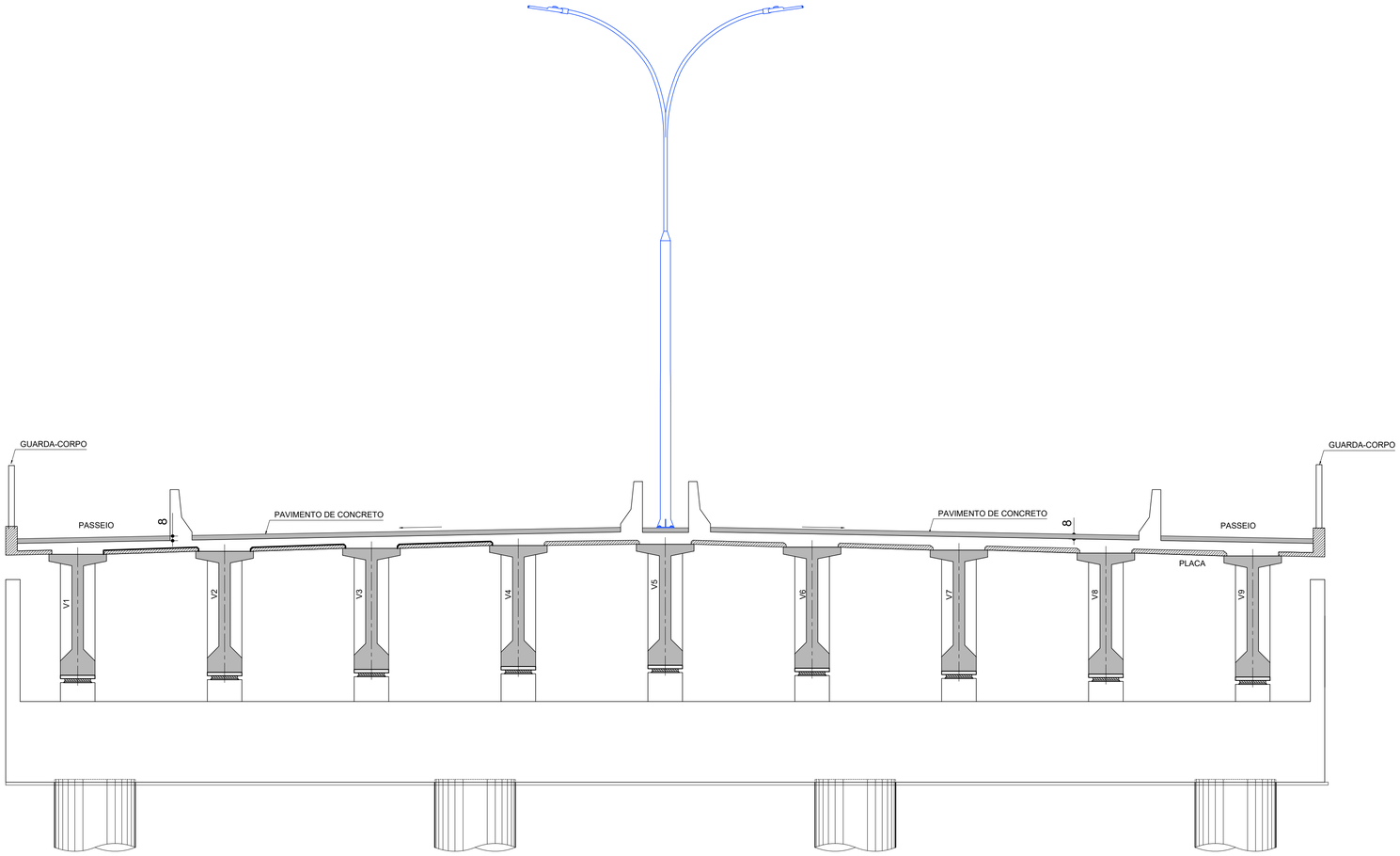

01 PAVIMENTAÇÃO EM CONCRETO ARMADO SOBRE TABULEIRO
ESCALA 1:50

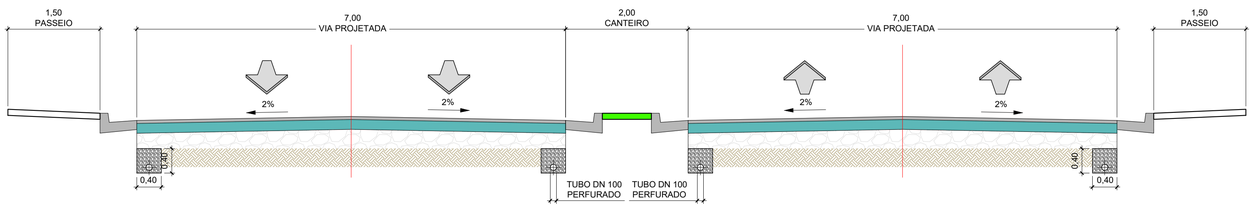

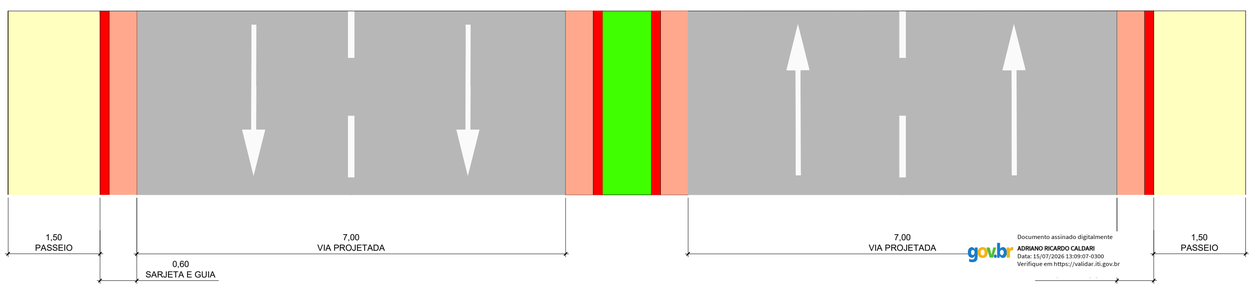

02 SEÇÃO TÍPICA - PAVIMENTO ASFÁLTICO
ESCALA 1:50

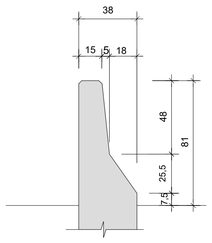

BARREIRA DE CONCRETO
TIPO NEW JERSEY SIMPLES
ESCALA 1:20

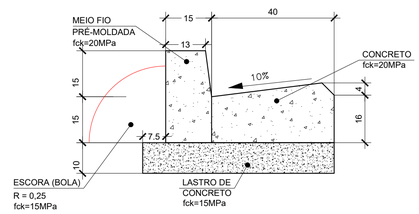

07 DETALHE - GUIA E SARJETA DE 30 cm
ESCALA 1:10

NOTAS

1. MEDIDAS EM METRO, EXCETO INDICAÇÃO CONTRÁRIA.
2. TODAS AS MEDIDAS ESTÃO EM METRO, EXCETO INDICAÇÃO CONTRÁRIA.

LEGENDAS

- PAVIMENTO ASFÁLTICO
- SARJETA
- PASSEIO
- GUIA
- O.A.E

VERSÃO	DATA	DES.	VER.	APR.	DESCRIÇÃO
00	04/2026	C.M.	D.N.	D.N.	EMISSÃO INICIAL

RESPONSÁVEIS TÉCNICOS:

RESPONSÁVEL PELO PROJETO:
Eng. ADRIANO RICARDO CALDARI
CREA/SP: 5060781957

EQUIPE TÉCNICA:
Eng. Crisóstomo Dias
CREA: 5062341740
Eng. Fernanda P. Ramos
CREA: 5062158896
Eng. Flavio Pinheiro
CREA: 0641863116

CONTRATADA:
PREFEITURA MUNICIPAL DE PIRACICABA / SP
CNPJ: 46.341.038/0001-29
Rua Antônio Corrêa Barbosa, nº 2233 — Centro, Piracicaba - SP
CEP: 13400-900
Telefone: (19) 3403-1000

Documento assinado digitalmente
ADRIANO RICARDO CALDARI
Data: 15/07/2026 13:09:07-0300
Verifique em https://validar.iti.gov.br

CLIENTE: PREFEITURA MUNICIPAL DE PIRACICABA		ESCALA: 1:200	DATA: 04/2026
OBJETO: INFRAESTRUTURA DE ACESSO AVENIDA DAS ONDAS		VERSÃO: 00	FORMATO: A1
ENDEREÇO: AV. DAS ONDAS - BAIRRO JD SÃO FRANCISO MUNICÍPIO DE PIRACICABA-SP		DISCIPLINA: PAV	FOLHA nº: 08 / 08
FASE: PROJETO EXECUTIVO	DESCRIÇÃO: DETALHES		

ARQUIVO: 7_034_01_PE_PAV.dwg

FORMATO DA FOLHA: A1

Este desenho é propriedade intelectual dos seus autores, não podendo, sem prévia autorização ser reproduzido ou usado para qualquer outro fim a não ser o aqui indicado