

PLANTA BAIXA
ESC. 1:100

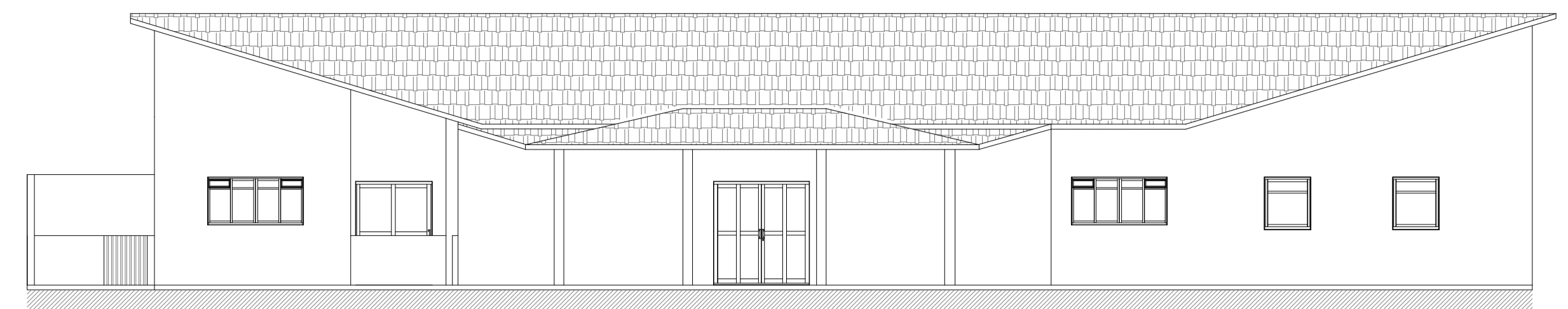

FACHADA
ESC. 1:100

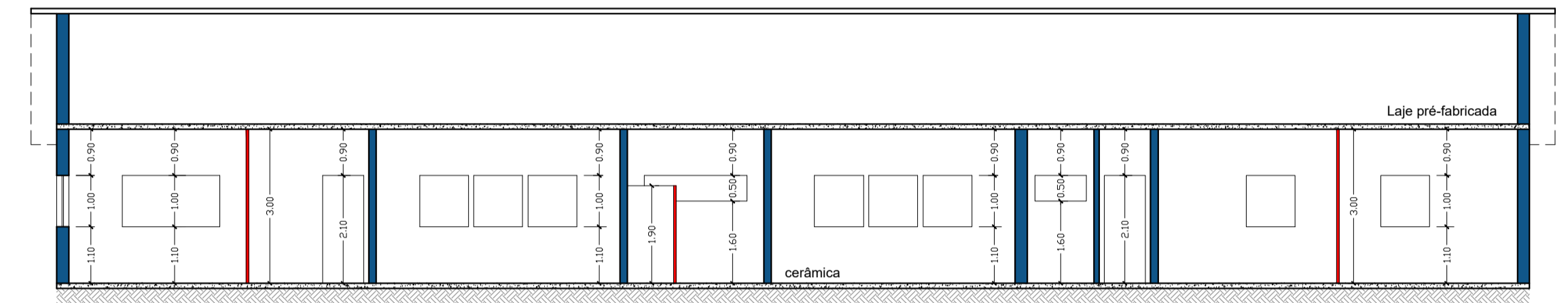

CORTE A-A
ESC. 1:100

LEGENDA		
Descrição		Qtde.
Conservar	-	-
Divisórias (reaproveitar)	-	99,26 m ²
Portas divisórias (reaproveitar)	-	10 un.
Alvenaria a construir	-	12,26 m ²
Janela (2,00 x 1,00 x 1,10)	-	01 un.
Demolir / remover	-	-
Bacia Sanitária (substituir)	-	02 un.
Ponto de água (lavatório)	-	04 un.
Pia com bancada de 1,20 m	-	02 un.
Pia com bancada de 2,00 m	-	01 un.
Porta sanfonada	-	04 un.
Ponto Ar Condicionado	-	13 un.

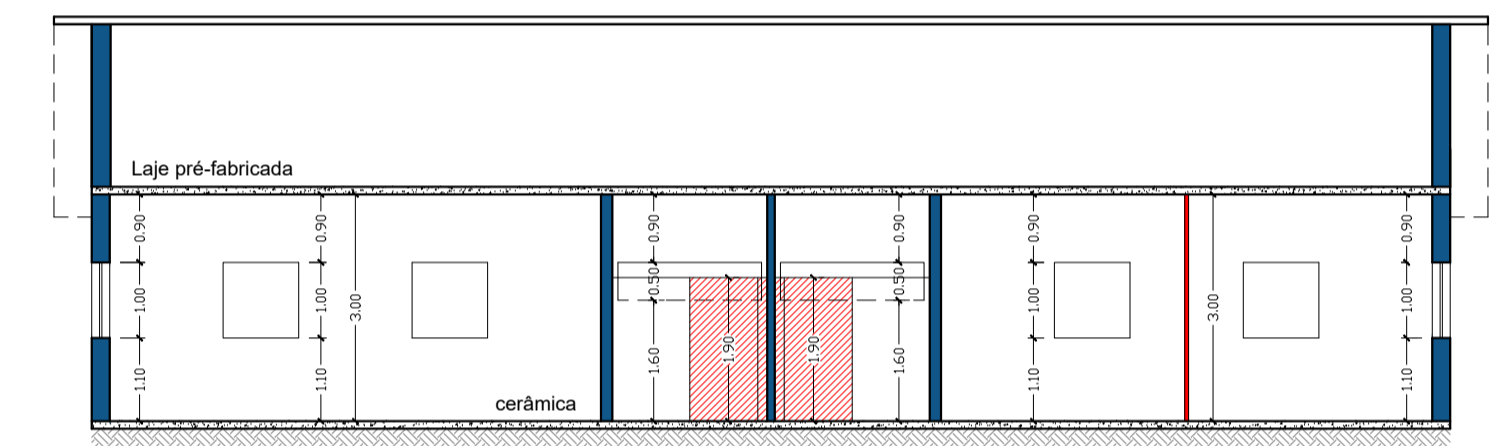

CORTE B-B
ESC. 1:100

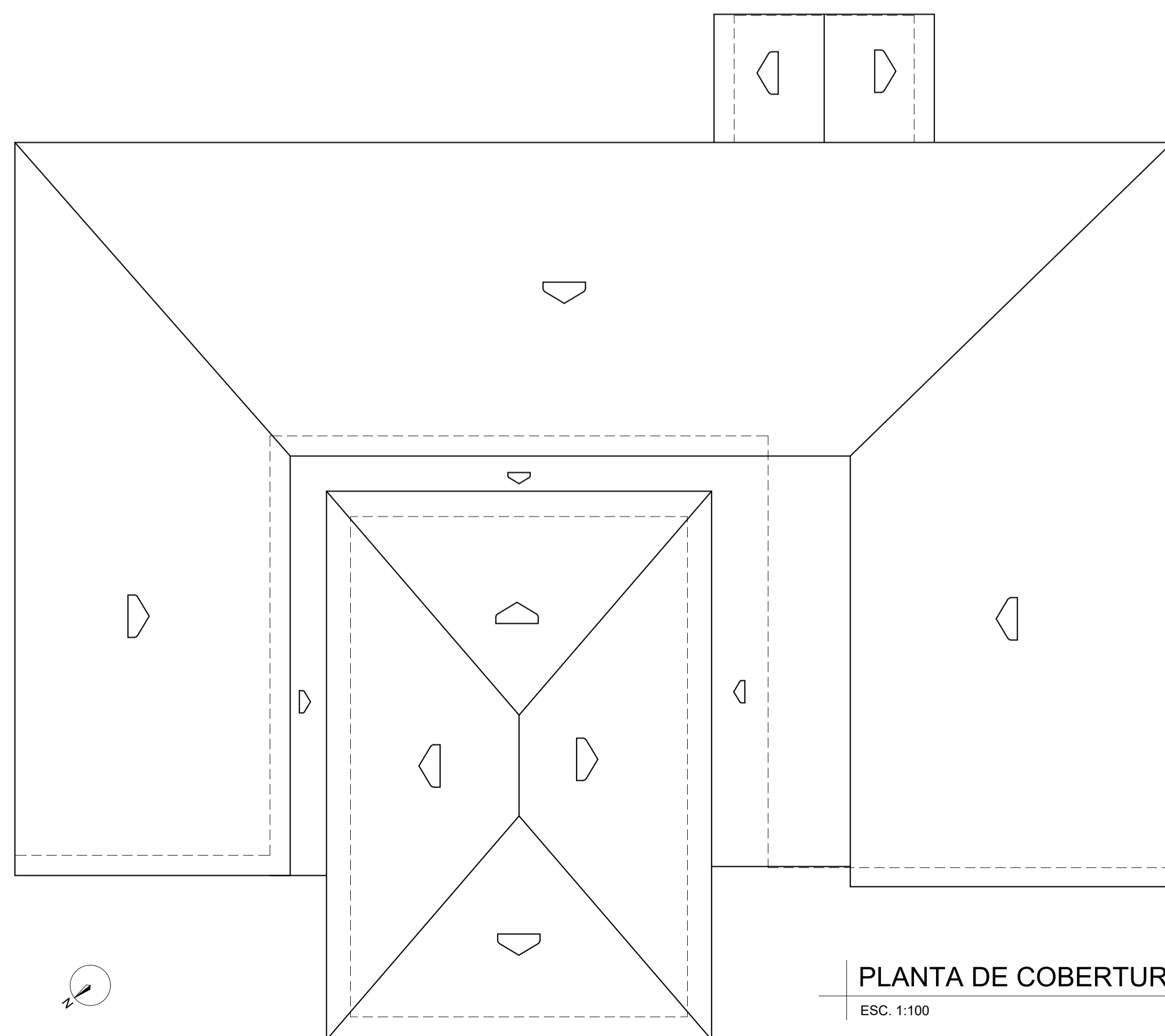

PLANTA DE COBERTURA
ESC. 1:100

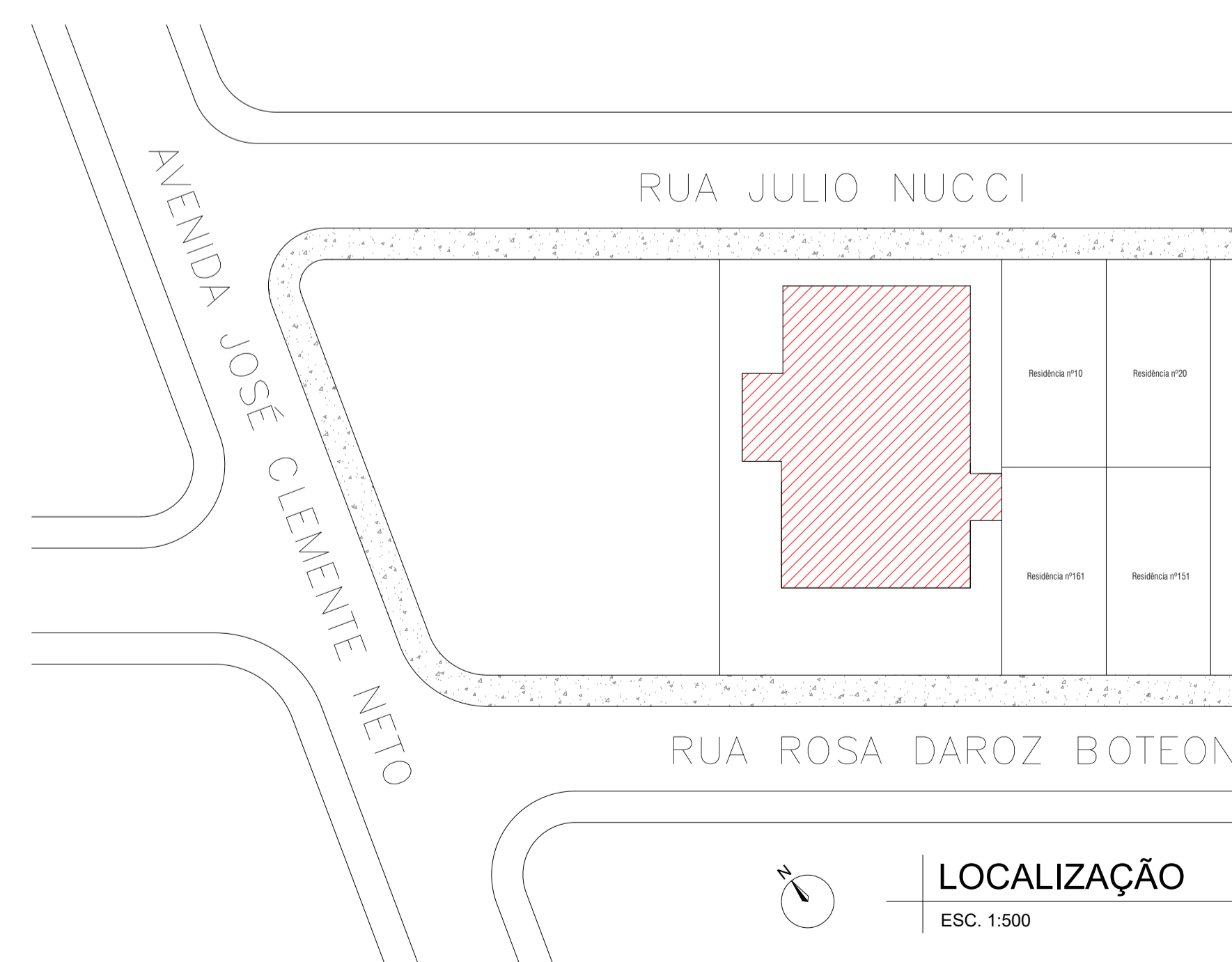

LOCALIZAÇÃO
ESC. 1:500

ESQUADRIAS					
E	P	Largura	Altura	Peitoril	Descrição
1		1,00	1,00	1,10	Aço e vidro
2		1,00	0,50	1,60	Aço e vidro
3		2,00	0,50	1,60	Aço e vidro
4		2,00	1,00	1,10	Aço e vidro
1		0,80	2,10	0,00	Aço e vidro
2		2,00	2,10	0,00	Aço e vidro

ASSINATURAS:

Ari Rodolfo Buzato
Prefeito Municipal

Marco Aurélio Fernandes Valdo
Engenheiro Civil
CREA 5071008323

OBSERVAÇÕES

PROJETO	REFORMA E ADEQUAÇÃO - CRECHE CATHARINA PERLATTI	LOCAL	TORRINHA - SP
TIPO	PROJETO DE ENGENHARIA	ESC.	INDICADAS
CONTEÚDO	PLANTA BAIXA, FACHADA, CORTES, COBERTURA E LOCALIZAÇÃO	FOLHA	



PREFEITURA MUNICIPAL DE TORRINHA
www.torrinha.sp.gov.br
Rua José Antunes, 900
Jardim Piedade
CEP 17.360-000
Torrinha - SP

01/01