

ANEXO IV

MODELO REFERENTE A PLANILHA DE PROPOSTA

SECRETARIA DA SEGURANÇA PÚBLICA POLÍCIA MILITAR DO ESTADO DE SÃO PAULO COMANDO DE POLICIAMENTO DO INTERIOR - 10 28º BATALHÃO DE POLÍCIA MILITAR DO INTERIOR - 2ª Cia PM UASG 180.373 - PREGÃO ELETRÔNICO PR-373/0016/26 - CONTRATAÇÃO Nº 90016/2026									
PLANILHA DE PROPOSTA									
ASSUNTO:		Objeto: Manutenção de 1º escadão na sede da 2ª Cia PM do 28º BPM/I							
LOCAL:		Endereço: Alameda Goiás Nº 256, Centro, Ilha Solteira/SP							
ITEM	Fonte	Descrição dos serviços	UNID	QTD	UNIT MAT	TOTAL MAT	UNIT MDO	TOTAL MDO	TOTAL
INÍCIO, APOIO E ADMINISTRAÇÃO DA OBRA									
1	02	Sinalização de obra							
1.1	02.08	Sinalização de obra							
1.1.1	02.08.020	BRC 201 CDHU	Placa de identificação para obra	m²	2,00	RS -	RS -	RS -	RS -
DEMOLIÇÃO SEM APROVEITAMENTO									
Demolição de alvenaria									
2	03	Demolição manual de alvenaria de fundação/embasamento							
2.1	03.02	BRC 201 CDHU	Demolição manual de alvenaria de fundação/embasamento	m³	30,00	RS -	RS -	RS -	RS -
2.1.1	03.02.020	BRC 201 CDHU	Demolição manual de alvenaria de fundação/embasamento	m³	30,00	RS -	RS -	RS -	RS -
Demolição de revestimento cerâmico e ladrilho hidráulico									
2.2	03.04	Demolição manual de revestimento cerâmico							
2.2.1	03.04.020	BRC 201 CDHU	Demolição manual de revestimento cerâmico	m²	220,00	RS -	RS -	RS -	RS -
2.2.1.1	03.04.020.010	BRC 201 CDHU	Demolição manual de revestimento cerâmico	m²	220,00	RS -	RS -	RS -	RS -
Demolição de forro / divisórias									
2.3	03.08	Demolição manual de forro qualquer							
2.3.1	03.08.040	BRC 201 CDHU	Demolição manual de forro qualquer	m²	120,00	RS -	RS -	RS -	RS -
2.3.1.1	03.08.040.010	BRC 201 CDHU	Demolição manual de forro qualquer	m²	120,00	RS -	RS -	RS -	RS -
RETIRADA COM PROVAVEL REAPROVEITAMENTO									
Retirada de esquadria e elemento de madeira									
3	04	Retirada de folha de esquadria em madeira							
3.1	04.08	Retirada de batente com guarnição e peças lineares em madeira, chumbados							
3.1.1	04.08.020	BRC 201 CDHU	Retirada de folha de esquadria em madeira	un	10,00	RS -	RS -	RS -	RS -
3.1.2	04.08.060	BRC 201 CDHU	Retirada de batente com guarnição e peças lineares em madeira, chumbados	m	45,00	RS -	RS -	RS -	RS -
3.1.2.1	04.08.060.010	BRC 201 CDHU	Retirada de batente com guarnição e peças lineares em madeira, chumbados	m	45,00	RS -	RS -	RS -	RS -
Retirada de esquadria e elementos metálicos									
3.2	04.09	Retirada de esquadria metálica em geral							
3.2.1	04.09.020	BRC 201 CDHU	Retirada de esquadria metálica em geral	m²	25,00	RS -	RS -	RS -	RS -
3.2.1.1	04.09.020.010	BRC 201 CDHU	Retirada de esquadria metálica em geral	m²	25,00	RS -	RS -	RS -	RS -
TRANSPORTE E MOVIMENTAÇÃO, DENTRO E FORA DA OBRA									
Transporte comercial, carreteiro e aluguel									
4	05	Remoção de entulho separado de obra com caçamba metálica - terra, alvenaria, concreto, argamassa, madeira, papel, plástico ou metal							
4.1	05.07	Remoção de entulho separado de obra com caçamba metálica - terra, alvenaria, concreto, argamassa, madeira, papel, plástico ou metal							
4.1.1	05.07.040	BRC 201 CDHU	Remoção de entulho separado de obra com caçamba metálica - terra, alvenaria, concreto, argamassa, madeira, papel, plástico ou metal	m³	4,00	RS -	RS -	RS -	RS -
TELHAMENTO									
Telhamento em cimento reforçado com fio sintético (CRFS)									
5	16	Telhamento em cimento reforçado com fio sintético (CRFS)							
5.1	16.03	Telhamento em cimento reforçado com fio sintético CRFS - perfil ondulado de 8 mm							
5.1.1	16.03.020	BRC 201 CDHU	Telhamento em cimento reforçado com fio sintético CRFS - perfil ondulado de 8 mm	m²	300,00	RS -	RS -	RS -	RS -
5.1.2	16.03.310	BRC 201 CDHU	Cumeeira universal em cimento reforçado com fio sintético CRFS - perfil ondulado	m	33,00	RS -	RS -	RS -	RS -
CALHAS E RUFOS									
5.2	16.04	Calha, rufo, afins em chapa galvanizada n° 24 - corte 1,00 m							
5.2.1	16.03.062	BRC 201 CDHU	Calha, rufo, afins em chapa galvanizada n° 24 - corte 1,00 m	m	13,00	RS -	RS -	RS -	RS -
REVESTIMENTO EM MASSA									
Revestimento em argamassa									
6	17	Revestimento em argamassa							
6.1	17.02	Reboco							
6.1.1	17.02.220	BRC 201 CDHU	Reboco	m²	25,00	RS -	RS -	RS -	RS -
REVESTIMENTO CERÂMICO									
Revestimento em porcelanato									
7	18	Revestimento em porcelanato							
7.1	18.08	Revestimento em porcelanato esmaltado acetinado para área interna e ambiente com acesso ao exterior, assentado com argamassa colante, rejuntado							
7.1.1	18.08.090	BRC 201 CDHU	Revestimento em porcelanato esmaltado acetinado para área interna e ambiente com acesso ao exterior, assentado com argamassa colante, rejuntado	m²	106,00	RS -	RS -	RS -	RS -
7.1.2	18.08.100	BRC 201 CDHU	Rodapé em porcelanato esmaltado acetinado para área interna e ambiente com acesso ao exterior, grupo de absorção B1a, resistência química B, assentado com argamassa colante industrializada, rejuntado	m	16,00	RS -	RS -	RS -	RS -
REVESTIMENTO EM PEDRA									
Granito									
8	19	Granito							
8.1	19.01	Peitoril e/ou soleira em granito, espessura de 2 cm e largura de 21 cm até 30 cm, acabamento							
8.1.1	19.01.064	BRC 201 CDHU	Peitoril e/ou soleira em granito, espessura de 2 cm e largura de 21 cm até 30 cm, acabamento	m	10,00	RS -	RS -	RS -	RS -
FORRO, BRISE E FACHADA									
Forro de madeira									
9	22	Forro de madeira							
9.1	22.01	Testeira em tabua aparelhada, largura até 20cm							
9.1.1	22.01.210	BRC 201 CDHU	Testeira em tabua aparelhada, largura até 20cm	m	40,00	RS -	RS -	RS -	RS -
Forro de gesso									
9.2	22.02	Forro em painéis de gesso acartonado, espessura de 12,5mm, fixo							
9.2.1	22.02.030	BRC 201 CDHU	Forro em painéis de gesso acartonado, espessura de 12,5mm, fixo	m²	106,00	RS -	RS -	RS -	RS -
ESQUADRIA, SERRALHERIA E ELEMENTO EM FERRO									
Portas, portões e gradis)									
10	24	Porta/portão tipo gradil sob medida							
10.1	24.02	Porta/portão tipo gradil sob medida							
10.1.1	24.02.040	BRC 201 CDHU	Porta/portão tipo gradil sob medida	m²	6	RS -	RS -	RS -	RS -
ESQUADRIA E ELEMENTO EM VIDRO									
Vidro Temperado									
11	26	Vidro temperado incolor de 10 mm							
11.1	26.02	Vidro temperado incolor de 10 mm							
11.1.1	26.02.060	BRC 201 CDHU	Vidro temperado incolor de 10 mm	m²	50	RS -	RS -	RS -	RS -
PINTURA									
Massa Corrida									
12	33	Massa Corrida							
12.1	33.02	Massa corrida a base de PVA							
12.1.1	33.02.060	BRC 201 CDHU	Massa corrida a base de PVA	m²	450,00	RS -	RS -	RS -	RS -
Pintura em pisos									
12.2	33.06	Acrílico para quadras e pisos cimentados							
12.2.1	33.06.020	BRC 201 CDHU	Acrílico para quadras e pisos cimentados	m²	150,00	RS -	RS -	RS -	RS -
Pintura em superfície de concreto/massa/gesso/pedras, inclusive preparo									
12.3	33.10	Tinta acrílica antimofa em massa, inclusive preparo							
12.3.1	33.10.030	BRC 201 CDHU	Tinta acrílica antimofa em massa, inclusive preparo	m²	600,00	RS -	RS -	RS -	RS -
Pintura em superfície metálica, inclusive preparo									
12.4	33.11	Esmalte à base água em superfície metálica, inclusive preparo							
12.4.1	33.11.050	BRC 201 CDHU	Esmalte à base água em superfície metálica, inclusive preparo	m²	60,00	RS -	RS -	RS -	RS -

TUBULACAO E CONDUTOR PARA ENERGIA ELETRICA E TELEFONIA BASICA										
13	38									
13.1	38.19	Eletroduto em PVC corrugado flexivel								
13.1.1	38.19.030	BRC 201 CDHU	Eletroduto de PVC corrugado flexivel leve, diametro externo de 25 mm	m	50,00	RS	-	RS	-	RS
14	59	CONDUTOR E ENFIACAO DE ENERGIA ELETRICA E TELEFONIA								
14.1	39.02	Cabo de cobre, isolamento 450V / 750 V, isolacao em PVC 70°C								
14.1.2	39.02.016	BRC 201 CDHU	Cabo de cobre de 2,5 mm², isolamento 750 V - isolamento em PVC 70°C	m	100,00	RS	-	RS	-	RS
15	40	DISTRIBUICAO DE FORCA E COMANDO DE ENERGIA ELETRICA E TELEFONIA								
15.1	40.04	Tomadas								
15.1.1	40.04.090	BRC 201 CDHU	Tomada RJ 11 para telefone, sem placa	un	2,00	RS	-	RS	-	RS
15.1.2	40.04.096	BRC 201 CDHU	Tomada RJ 45 para rede de dados, com placa	un	3,00	RS	-	RS	-	RS
15.1.3	40.04.450	BRC 201 CDHU	Tomada 2P+T de 10 A - 250 V, completa	cj	10,00	RS	-	RS	-	RS
15.1.4	40.04.460	BRC 201 CDHU	Tomada 2P+T de 20 A - 250 V, completa	cj	2,00	RS	-	RS	-	RS
15.1.5	40.04.470	BRC 201 CDHU	Conjunto 2 tomadas 2P+T de 10 A, completo	cj	5,00	RS	-	RS	-	RS
15.1.6	40.04.480	BRC 201 CDHU	Conjunto 1 interruptor simples e 1 tomada 2P+T de 10 A, completo	cj	10,00	RS	-	RS	-	RS
15.2	40.07	Caixa de passagem em PVC								
15.2.1	40.07.010	BRC 201 CDHU	Caixa em PVC de 4' x 2'	un	15,00	RS	-	RS	-	RS
16	41	ILUMINACAO								
16.1	41.31	Iluminacao LED								
16.1.2	41.31.070	BRC 201 CDHU	Luminária LED quadrada de sobrepor com difusor prismático translúcido, 4000 K, fluxo luminoso de 1363 a 1800 lm, potência de 15 a 24 W	un	20,00	RS	-	RS	-	RS
17	44	APARELHOS E METAIS HIDRAULICOS								
17.1	44.01	Aparelhos e loucas								
17.1.1	44.01.110	BRC 201 CDHU	Lavatório de louca com coluna	un	2,00	RS	-	RS	-	RS
17.1.2	44.01.200	BRC 201 CDHU	Mictório de louca sifonado auto aspirante	un	1,00	RS	-	RS	-	RS
17.1.3	44.01.370	BRC 201 CDHU	Tanque de granito sintético, linha comercial	un	1,00	RS	-	RS	-	RS
17.1.4	44.01.800	BRC 201 CDHU	Bacia sifonada com caixa de descarga acoplada sem tampa - 6 litros	cj	2,00	RS	-	RS	-	RS
18	46	TUBULACAO E CONDUTORES PARA LIQUIDOS E GASES.								
18.1	46.01	Tubulacao em PVC rígido marrom para sistemas prediais de agua fria								
18.1.1	46.01.020	BRC 201 CDHU	Tubo de PVC rígido soldável marrom, DN= 25 mm, (3/4), inclusive conexões	m	20	RS	-	RS	-	RS
18.2	46.02	Tubulacao em PVC rígido branco para esgoto domiciliar								
18.2.1	46.02.050	BRC 201 CDHU	Tubo de PVC rígido branco PxB com virola e anel de borracha, linha esgoto série normal, DN= 50 mm, inclusive conexões	m	20	RS	-	RS	-	RS
17818.2.3	46.02.070	BRC 201 CDHU	Tubo de PVC rígido branco PxB com virola e anel de borracha, linha esgoto série normal, DN= 100 mm, inclusive conexões	m	20	RS	-	RS	-	RS
19	55	LIMPEZA E ARREIMATE								
19.1	55.01	Limpeza de obra								
19.1.1	55.01.020	BRC 201 CDHU	Limpeza final da obra	m²	121,00	RS	-	RS	-	RS
20	66	SEGURANCA, VIGILANCIA E CONTROLE, EQUIPAMENTO E SISTEMA								
20.01	66.02	Controle de acessos e alarme								
20.1.1	66.02.130	BRC 201 CDHU	Porteiro Eletrônico com interfone	cj	1	RS	-	RS	-	RS
20.1.2	66.02.239	BRC 201 CDHU	Sistema eletrônico de automatização de portão deslizante, para esforços de até 800Kg	cj	1	RS	-	RS	-	RS
TOTAL GERAL										
TOTAL COM BDI 29,5%										
RS -										
() EMPRESA POSSUI CONTA NO BANCO DO BRASIL SENDO: AG. _____ C.C. _____ () EMPRESA SE COMPROMETE A ABRIR CONTA CORRENTE NO BANCO BRASIL CONF. DEC. SP Nº 67.608/23 EM 5 (CINCO DIAS ÚTEIS).										
Cidade, _____ de _____ de 2026.										
<div style="border: 1px solid black; padding: 5px; width: fit-content; margin: 0 auto;"> CARIMBO DA EMPRESA COM CNPJ E ASSINATURA DO REPRESENTANTE DA EMPRESA </div>										

CRONOGRAMA FÍSICO-FINANCEIRO

SECRETARIA DA SEGURANÇA PÚBLICA

POLÍCIA MILITAR DO ESTADO DE SÃO PAULO
COMANDO DE POLICIAMENTO DO INTERIOR DEZ

UASG 180.373 - PREGÃO ELETRÔNICO PR-373/0016/26 - CONTRATAÇÃO Nº 90016/2026

CRONOGRAMA FÍSICO-FINANCEIRO

Objeto: Manutenção de 1º escalão na sede da 2ª Cia PM do 28º BPM/I - Ilha Solteira/SP.

Endereço: Alameda Goiás, 256 - Centro - Ilha Solteira/SP

	DESCRIÇÃO	TOTAL	1º MÊS	2º MÊS
1	SERVIÇOS PRELIMINARES	RS -	RS - 100%	
2	ALVENARIA, DEMOLIÇÕES E RETIRADAS	RS -	RS - 100%	
3	INSTALAÇÕES HIDRÁULICAS, GÁS E ACESSIBILIDADE	RS -	RS - 100%	
4	INSTALAÇÕES ELÉTRICAS	RS -	- 100%	
	FORRO E TELHAMENTO	RS -	RS - 100%	
5	ELEMENTOS EM MADEIRA, ESQUADRIAS, CAINILHO E VIDRO	RS -		RS - 100%
6	REVESTIMENTOS, BANCADAS E PEITORÍS	RS -	RS - 25%	RS - 75%
9	PINTURA	RS -		RS - 100%
11	LIMPEZA E ARREMATE	RS -		0,00 100%
	CONTROLE DE ACESSO	RS -		0,00 100%
	TOTAL SEM BDI	RS -		
	TOTAL EM PORCENTAGEM		#DIV/0!	#DIV/0!
	TOTAL PARCIAL SEM BDI DE 29,5%		RS -	RS -
	TOTAL PARCIAL COM BDI DE 29,5%		RS -	RS -
	TOTAL COM BDI	RS -		

ANEXO V

MODELO(S) DE DECLARAÇÃO(ÕES)

ANEXO V.1

MODELO DE DECLARAÇÃO EXIGIDA PARA HABILITAÇÃO
(em papel timbrado do licitante)

Eu, _____, portador do CPF nº _____, na condição de representante legal de _____ (nome empresarial ou denominação), interessado em participar do **Pregão Eletrônico CPI10 nº PR-373/0016/26, Processo nº 20260438567**, DECLARO, sob as penas da Lei, que o licitante:

a) *cumpr* as normas relativas à saúde e segurança no trabalho, nos termos do parágrafo único do artigo 117 da Constituição Estadual;

b) *no caso de utilização na execução do objeto deste certame de produtos ou subprodutos florestais de origem nativa da flora brasileira referidos no artigo 1º do Decreto estadual nº 66.819, de 6 de junho de 2022, cumprirá a obrigação de proceder às respectivas aquisições de pessoa jurídica com inscrição validada no CADMADEIRA, em conformidade com o Decreto supracitado;*

c) *no caso de utilização na execução do objeto deste certame de produtos ou subprodutos de origem mineral referidos no § 1º do artigo 1º do Decreto estadual nº 67.409, de 28 de dezembro de 2022, cumprirá a obrigação de proceder às respectivas aquisições de pessoa jurídica com inscrição validada no CADMINÉRIO, em conformidade com o Decreto supracitado;*

d) *tem ciência de que o descumprimento do Decreto estadual nº 66.819, de 2022, ou do Decreto estadual nº 67.409, de 2022, poderá acarretar a extinção do contrato por ato unilateral da Administração, bem como a aplicação das sanções administrativas cabíveis, observadas as normas legais e regulamentares pertinentes, independentemente da responsabilização na esfera criminal; e*

e) *se compromete a cumprir o disposto na Lei estadual nº 12.684, de 26 de julho de 2007, a qual proíbe o uso, no Estado de São Paulo, de produtos, materiais ou artefatos que contenham quaisquer tipos de amianto ou asbesto ou outros minerais que, acidentalmente, tenham fibras de amianto na sua composição.*

(Local e data).

(Nome/assinatura do representante legal)

ANEXO VI

MODELOS REFERENTES À VISTORIA PRÉVIA

ANEXO VI.1

DECLARAÇÃO DE CONHECIMENTO DO LOCAL E DAS CONDIÇÕES DA REALIZAÇÃO DO OBJETO DA LICITAÇÃO PRECEDIDA DE VISTORIA

(elaborada pelo licitante)

Eu, _____, portador do CPF nº _____, na condição de representante legal de _____ (nome empresarial ou denominação), interessado em participar do **Pregão Eletrônico CPI10 nº PR-373/0016/26, Processo nº 20260438567**, DECLARO que o licitante tem conhecimento do(s) local(is) e das condições da realização do objeto da licitação, e que realizou vistoria prévia no(s) local(is) em que será realizado o objeto da licitação, colhendo todas as informações e subsídios necessários para a elaboração da sua proposta.

O licitante está ciente desde já que, em conformidade com o estabelecido no Edital, não poderá pleitear em nenhuma hipótese modificações nos preços, prazos ou condições ajustadas, tampouco alegar quaisquer prejuízos ou reivindicar quaisquer benefícios sob a invocação de insuficiência de dados ou informações sobre o(s) local(is) em que será realizado o objeto da licitação.

(Local e data)

(nome/assinatura do representante legal)

ANEXO VI.2

DECLARAÇÃO DE CONHECIMENTO DO LOCAL E DAS CONDIÇÕES DA REALIZAÇÃO DO OBJETO DA LICITAÇÃO
(elaborada pelo licitante)

Eu, _____, portador do CPF nº _____, na condição de representante legal de _____ (nome empresarial ou denominação), interessado em participar do **Pregão Eletrônico CPI10 nº PR-373/0016/26, Processo nº 20260438567**, DECLARO que o licitante tem conhecimento do(s) local(is) e das condições da realização do objeto da licitação, que não realizou a vistoria prévia prevista no Edital e que, mesmo ciente da possibilidade de fazê-la e dos riscos e consequências envolvidos, optou por formular a proposta sem realizar a vistoria prévia que lhe havia sido facultada.

O licitante está ciente desde já que, em conformidade com o estabelecido no Edital, não poderá pleitear em nenhuma hipótese modificações nos preços, prazos ou condições ajustadas, tampouco alegar quaisquer prejuízos ou reivindicar quaisquer benefícios sob a invocação de insuficiência de dados ou informações sobre o(s) local(is) em que será realizado o objeto da licitação.

(Local e data)

(nome/assinatura do representante legal)

ANEXO VI.3

DECLARAÇÃO DE CONHECIMENTO PLENO DAS CONDIÇÕES E PECULIARIDADES DA CONTRATAÇÃO

(elaborada pelo licitante)

Eu, _____, portador do CPF nº _____, na condição de responsável técnico de _____ (nome empresarial ou denominação), interessado em participar do **Pregão Eletrônico CPI10 nº PR-373/0016/26, Processo nº 20260438567**, DECLARO que o licitante tem conhecimento pleno das condições e peculiaridades da contratação, que não realizou a vistoria prévia prevista no Edital e que, mesmo ciente da possibilidade de fazê-la e dos riscos e consequências envolvidos, optou por formular a proposta sem realizar a vistoria prévia que lhe havia sido facultada.

O licitante está ciente desde já que, em conformidade com o estabelecido no Edital, não poderá pleitear em nenhuma hipótese modificações nos preços, prazos ou condições ajustadas, tampouco alegar quaisquer prejuízos ou reivindicar quaisquer benefícios sob a invocação de insuficiência de dados ou informações sobre o(s) local(is) em que será realizado o objeto da licitação.

(Local e data)

(nome/assinatura/qualificação do responsável técnico)

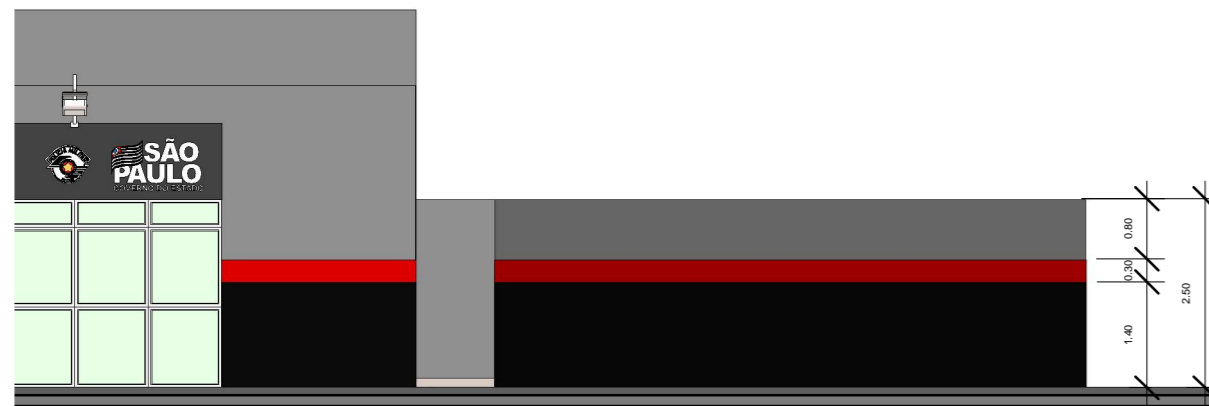

1 Muro h= 2,50 m
1 : 100

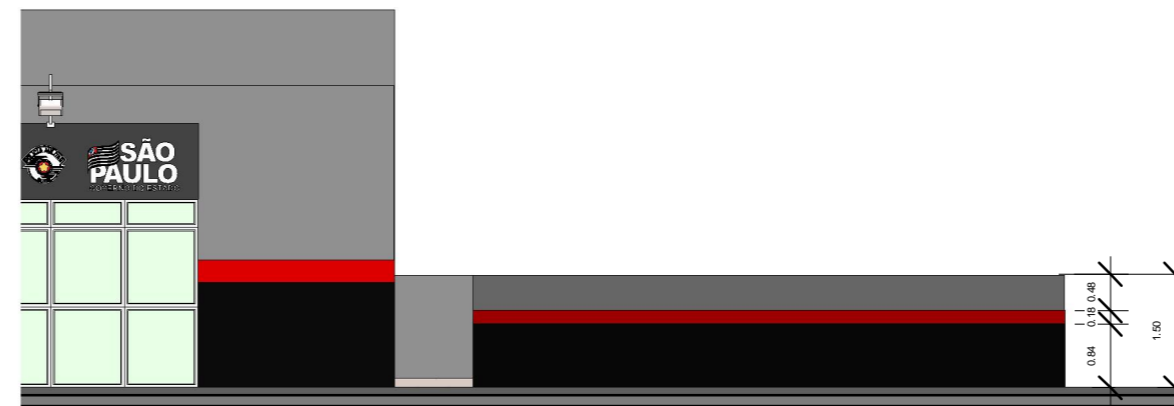

2 Muro h=1,50 m
1 : 100

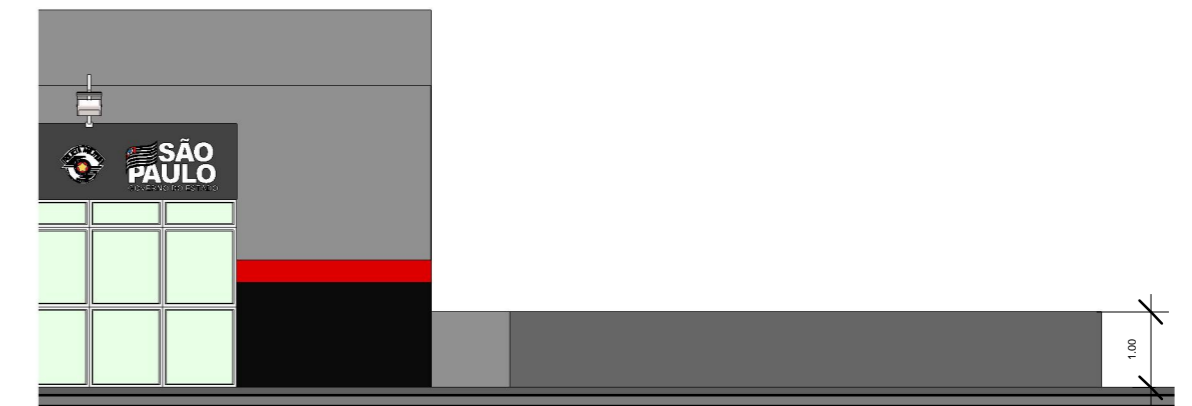

3 Muro h=1,00 m
1 : 100



NOTA:

- Muro com altura maior ou igual a 2,50 metros= Faixa do rodapé e faixa central com as mesmas dimensões utilizadas na pintura das edificações
- Muro menor que 2,50 metros e maior ou igual a 1,50 metros = Faixa do rodapé e faixa central com dimensões proporcionais ao tamanho do muro
Exemplo: 1,50 metros = 60% de 2,50 metros; Faixa do rodapé = 1,40*0,60=0,84 metros; Faixa central=0,30*0,60=0,18 metros
- Muro perimetral menor que 1,50 metros= Sem faixas, apenas pintura na cor indicada

 CIAP	DIRETORIA DE FINANÇAS CENTRO INTEGRADO DE APOIO PATRIMONIAL DIVISÃO TÉCNICA <small>Avenida Cruzeiro do Sul - 260 - Canindé - São Paulo - SP</small>	
	OBRA/SERVIÇO: PADRONIZAÇÃO VISUAL	
ENDEREÇO: TODAS AS UNIDADES DA PM		
TIPO DE FOLHA TÉCNICA: PINTURA - MURO PERIMETRAL		ESCALA:
RESPONSÁVEL TÉCNICO:		CAUSARE:
ART / RRT:		DATA:
Ten Cel PM Samuel - Chefe CIAP Major PM Simone - Chefe da Divisão Técnica Cap PM Morishita - Chefe da Seção de Projetos		NUMERAÇÃO DE FOLHA: 1/1
EDITOR: Cb PM Barcaro <small>Engenheiro Civil - Aux. Sg. Proj. Exec.</small>		

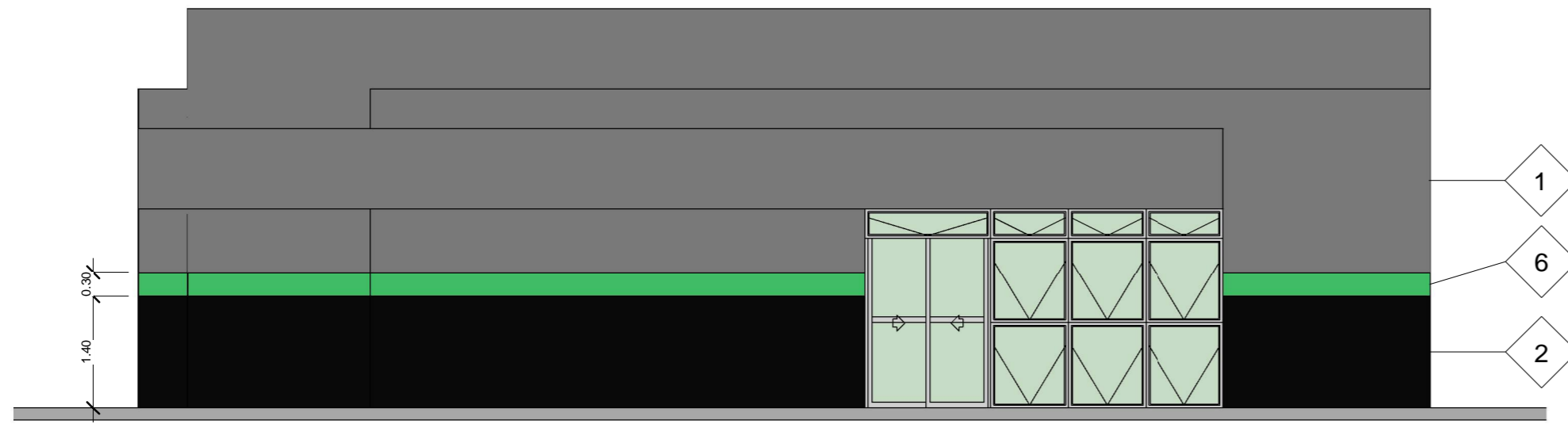

1 POLÍCIA AMBIENTAL
1 : 75

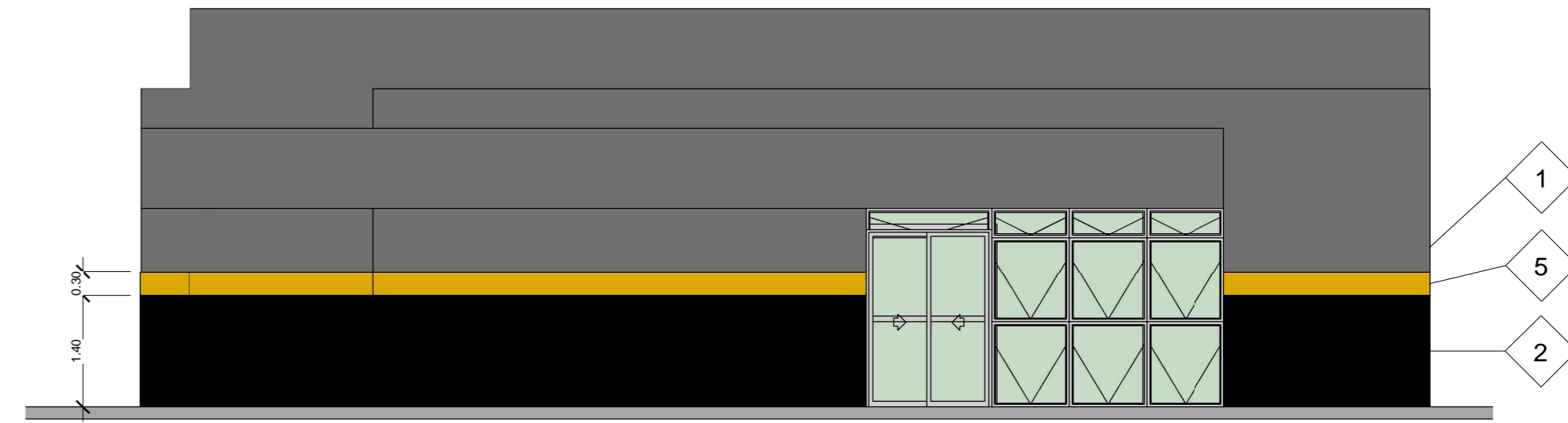

3 POLÍCIA RODOVIÁRIA
1 : 75

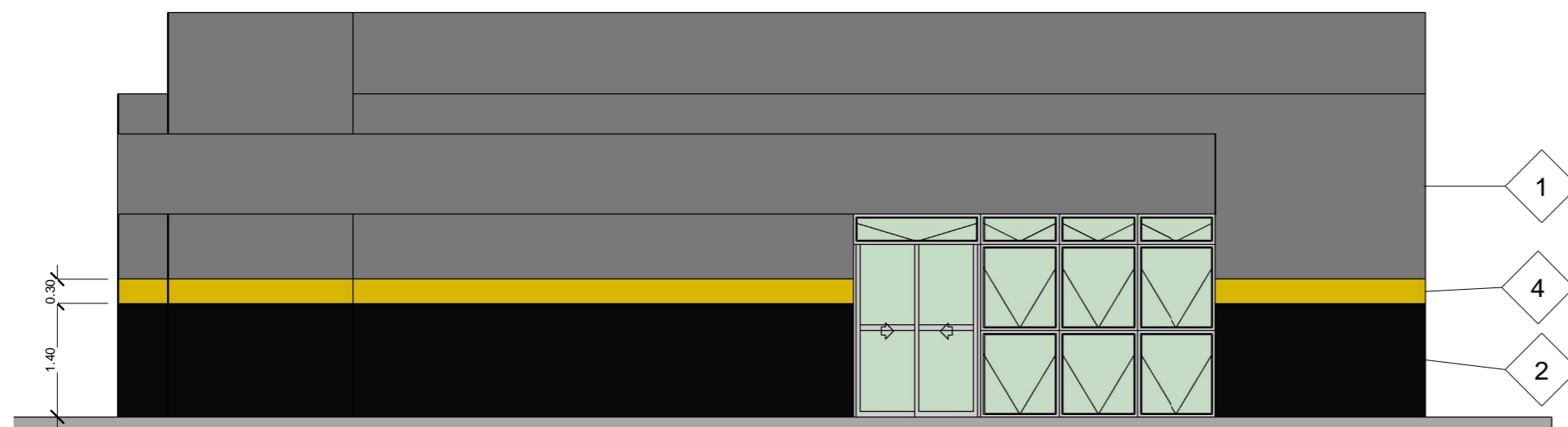

4 POLÍCIA DE TRÂNSITO
1 : 75

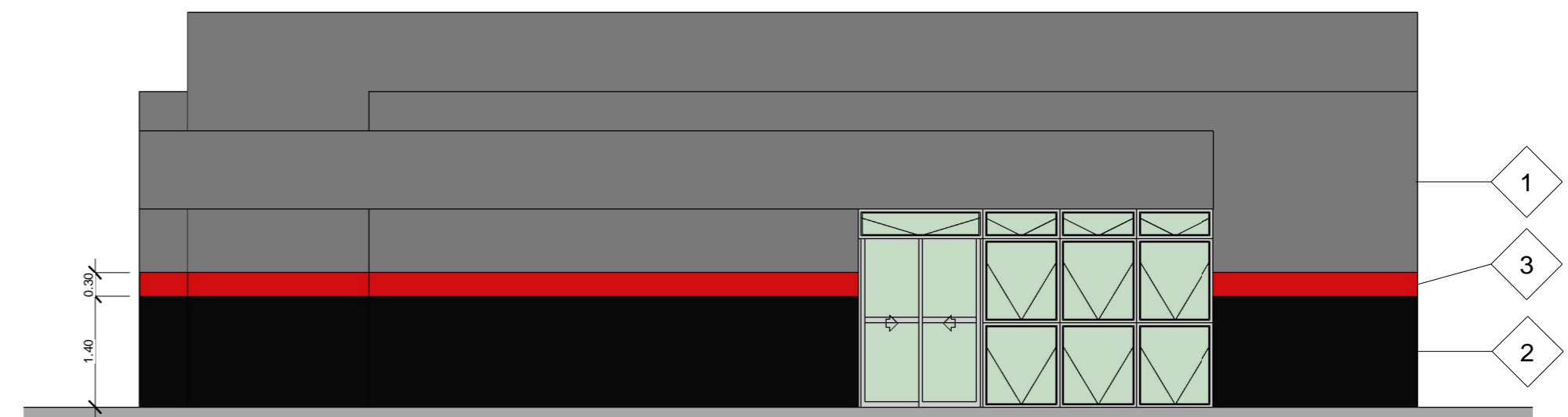

5 POLÍCIA MILITAR
1 : 75

Definição das cores para pintura das edificações	
Legenda	Cores
1	Cor Cinza REFERÊNCIA OU EQUIVALENTE : Cinza Taça Real (E395) - SUVINIL
2	Cor Preta
3	Cor Vermelha REFERÊNCIA OU EQUIVALENTE : Vermelho Valentino (R581) - SUVINIL
4	Cor Amarela REFERÊNCIA OU EQUIVALENTE : Amarelo Andar com Fé (P614) - SUVINIL
5	Cor Amarela REFERÊNCIA OU EQUIVALENTE : Amarelo Pote de Ouro (R608) - SUVINIL
6	Cor Verde REFERÊNCIA OU EQUIVALENTE : Verde Pau- Brasil (R313) - SUVINIL

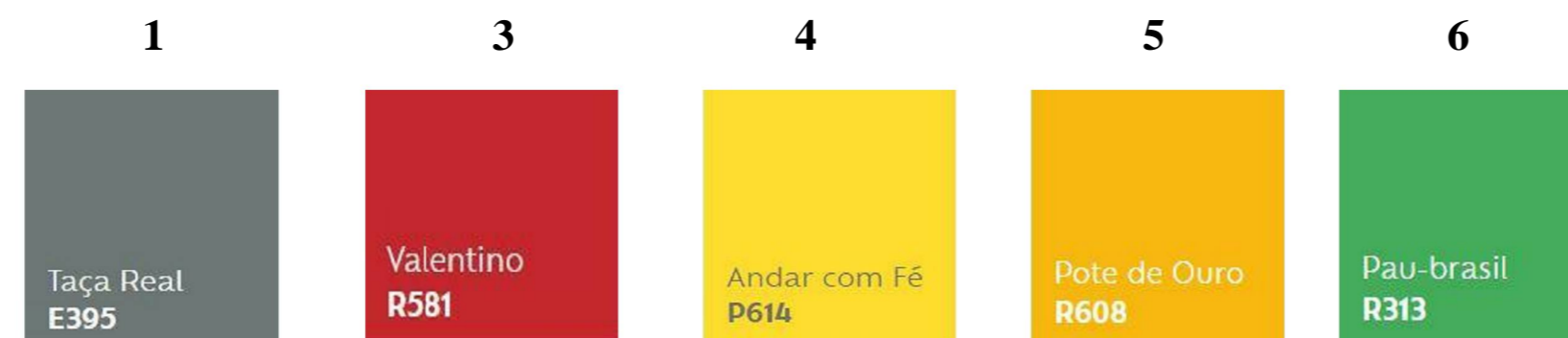

 CIAP	DIRETORIA DE FINANÇAS CENTRO INTEGRADO DE APOIO PATRIMONIAL DIVISÃO TÉCNICA <small>Avenida Cruzeiro do Sul - 260 - Canindé - São Paulo - SP</small>	
	<small>OBRA/SERVIÇO:</small> PADRONIZAÇÃO VISUAL	
<small>ENDEREÇO:</small> TODAS AS UNIDADES DA PM		
<small>TIPO DE PEÇA TÉCNICA:</small> IDENTIFICAÇÃO VISUAL		<small>ESCALA:</small>
<small>RESPONSÁVEL TÉCNICO:</small>		<small>CAVCREA:</small>
<small>ART / RRT:</small>		<small>DATA:</small>
Ten Cel PM Samuel - Chefe CIAP Maj PM Simone - Chefe da Divisão Técnica Cap PM Morishita - Chefe da Seção de Projetos		<small>NUMERAÇÃO DE FOLHA:</small> 1/1
<small>PROJETO DESENHADO POR:</small> Cb PM Barcaro <small>Engenheiro Civil - Aux. Sç. Proj. Exec.</small>		