

## ESP-DELEG.SECC.POLICIA DE MARILIA

# Estudo Técnico Preliminar 6/2026

## 1. Informações Básicas

Número do processo: 058.00008950/2026-28

## 2. Descrição da necessidade

### PRESTAÇÃO DE SERVIÇOS DE MANUTENÇÃO PREVENTIVA E CORRETIVA DE URGÊNCIA PARA ELEVADORES DA CPJ DE MARILIA/SP

2.1. O objeto do presente processo é a escolha da proposta mais vantajosa para a Administração, visando a contratação de serviços de manutenção preventiva e corretiva de urgência para os dois elevadores em funcionamento no imóvel em que se encontra instalada a CPJ de Marília/SP, visando garantir o funcionamento adequado dos mesmos, bem como sanar eventuais panes ou problema de funcionamento de forma emergencial.

2.1.1. A contratação de uma empresa especializada para serviços de manutenção preventiva e emergencial dos dois elevadores localizados no imóvel que abriga a CPJ - Central de Polícia Judiciária de Marília/SP, situado na Rua Dr. Joaquim de Abreu Sampaio Vidal, 48 - Bairro Alto Cafezal - Marília/SP, se faz necessária por uma série de motivos fundamentais, dentre os quais:

2.1.1.1. Preservação da Segurança e Funcionalidade: A manutenção regular dos elevadores é crucial para garantir a segurança dos usuários e o perfeito funcionamento dos equipamentos, minimizando riscos de falhas e assegurando a conformidade com normas de segurança vigentes;

2.1.1.2. Cumprimento de Normas e Regulamentações Técnicas: Elevadores estão sujeitos a regulamentações rigorosas que exigem a realização periódica de manutenções preventivas e a constatação de necessidade de substituição de peças desgastadas, sendo que a presente contratação visa garantir o cumprimento de tais normativas, proporcionando um ambiente seguro e consoante às legislações pertinentes;

2.1.1.3. Minimização de Paradas Indesejadas: A manutenção regular contribui para a redução do número de paradas não programadas, garantindo a continuidade dos serviços e evitando transtornos aos usuários do imóvel, sendo que o imóvel, além do piso térreo, conta com dois andares de uso comum ao público interno e externo, além de um terceiro que é de uso exclusivo do público interno (Policiais Cíveis) e, embora possua escadas que atendam o deslocamento entre todos os andares, tem nos elevadores sua principal forma de garantia de acessibilidade a pessoas portadoras de necessidades especiais, idosos, gestantes e pessoas acompanhadas de crianças.

2.1.1.4. Continuidade Operacional: A manutenção contínua dos elevadores é essencial para garantir a continuidade operacional do edifício, permitindo não só o fluxo eficiente de pessoas, mas também de máquinas, equipamentos e suprimentos entre os andares.

2.1.1.5. Experiência e Competência Técnica: A contratação de uma empresa especializada assegura a presença de profissionais altamente qualificados e experientes, capazes de lidar com a diversidade de desafios que os elevadores, cujo uso é diário e constante, demandam.

2.1.2 O serviço de manutenção preventiva deverá ser realizado de forma periódica, com intervalo máximo de 1 (um) mês entre as visitas técnicas, ocasião em que a Empresa Contratada deverá realizar a aplicação e/ou substituição de lubrificantes para o correto funcionamento do maquinário que compõe o elevador, como também identificar o desgaste de componentes ou outros equipamentos, a fim de que estes sejam substituídos em procedimento próprio, a parte do presente.

2.1.2.1. Entende-se que a realização eventual procedimento licitatório ou outro que o substitua, destinado à eventual manutenção corretiva, que não a emergencial, garante drástica redução no valor da presente contratação, vez que porquanto os custos com a manutenção preventiva e atendimentos de urgência podem ser facilmente dimensionados pelas empresas que prestam o serviço em comento, os custos de eventual manutenção corretiva, ao contrário, são de difícil previsão, já que envolvem grande gama de peças e equipamentos, alguns de custo bastante elevado e/ou que implicam grande dispêndio de tempo de funcionários da empresa contratada, o que, a título de previsão, encareceria os valores obtidos em orçamento e também o de contratação.

2.1.3. Como já apontado acima, os dois elevadores que se encontram instalados e em funcionamento no imóvel da CPJ de Marília/SP garantem não só a acessibilidade dos usuários, mas também são o principal meio de transporte de máquinas e equipamentos, ao que problemas ou impossibilidade de funcionamento prejudicariam diretamente tais atividades.

2.1.4. Tendo em conta que o ultimo contrato para tal fim findou-se em 31/12/2025, incumbe à Administração realizar a contratação de empresa apta a desempenhar os serviços aqui tratados, sob pena que os acionamentos e consequentes pagamentos venham a ser feitos de forma fracionada.

2.1.4.1. Não há noticia de funcionário capacitado para realização dos serviços aqui tratados nos quadros da Policia Civil, tampouco junto à Seccional de Polícia de Marília/SP e, nem mesmo, junto aos demais órgãos do Estado de São Paulo.

2.1.4.2. Realizando pesquisas, não foram constatadas atas de registro de preço ou instrumento similar que atenda à demanda aqui tratada.

### 3. Área requisitante

Área Requisitante	Responsável
Setor de Finanças/SP	Aeliton Roberto de Souza

### 4. Descrição dos Requisitos da Contratação

4.1. Os requisitos fundamentais da pretendida contratação devem seguir os parâmetros de eficiência e eficácia na realização dos serviços. Trata-se de Serviço Comum, conforme o disposto na Lei 14.133/2021.

4.2. Os serviços em tela possuem natureza continuada, sem dedicação exclusiva de mão de obra, nos termos da Lei 14.133/2021.

4.3. Os serviços demandados englobam visitas técnicas periódica, em prazos não superiores a um mês entre si, para realização de manutenção preventiva do maquinário e demais equipamentos que compõe os dois elevadores, de modo a garantir seu correto funcionamento e identificar peças que careçam de substituição.

4.3.1. A primeira visita técnica periódica deverá ocorrer no prazo de 5 (cinco) dias úteis do inicio da vigência contratual.

4.3.2. Todas as visitas técnicas periódicas deverão ocorrer em dias úteis, das 08h00 as 17h00, mediante prévio agendamento junto ao Cartório Central da CPJ - Central de Polícia Judiciária de Marília/SP, pelo e-mail: **cpj.marilia@policiacivil.sp.gov.br**, ocasião em que deverá ser informado, além do dia e horário, o nome completo do(s) funcionário(s) da empresa contratada que irá (ão) comparecer ao local.

4.4. A empresa deverá disponibilizar funcionário e equipamento para atendimentos de urgência, de modo a evitar que usuários permaneçam presos no interior dos elevadores, devendo tal atendimento e subsequente liberação ocorrer em até 1 (uma) hora do acionamento, o qual poderá ocorrer todos os dias da semana, 24 (vinte e quatro) horas por dia, incluindo finais de semana e feriado, dado que a o local possui funcionamento igualmente ininterrupto.

4.4.1. De maneira auxiliar, a empresa contratada poderá ainda disponibilizar treinamento e equipamentos básicos e necessários para que funcionários do local (Policiais Civis) consigam contato direto com pessoas que se encontrem no interior dos elevadores durante eventuais panes, de modo a tranquiliza-las e assisti-las da melhor forma até a chegada do técnico, que então realizará os serviços necessários para a liberação da pessoa dentro das normas de segurança.

4.5. A empresa contratada deverá apresentar, após cada visita técnica periódica ou de urgência, relatório técnico circunstanciado dos serviços realizados, no qual deverá indicar, também peças e equipamentos que carecem de substituição, a fim de que o Setor de Compras e Licitação da Delegacia Seccional de Polícia de Marília/SP providencie a aquisição e instalação, em contratação(ões) autônomas(s).

4.5.1. O relatório técnico circunstanciado poderá ser entregue diretamente no Cartório Central da CPJ de Marília/SP, situado no primeiro andar do imóvel, bem como poderá ser encaminhado diretamente ao Setor de Finanças da Delegacia Seccional de Polícia de Marília/SP, pelo e-mail: **financas.seccmarilia@policiacivil.sp.gov.br**

4.6. Quando das visitas técnicas ou de urgência, em sendo constatado pela contratada que o(s) elevador(res) não se encontram aptos a continuarem em funcionamento, oferecendo riscos aos usuários, tal constatação deverá ser comunicada imediatamente ao Cartório Central da CPJ - Central de Polícia Judiciária de Marília/SP, a fim de que sejam tomadas providências para o impedimento e uso do equipamento, o qual, a título de segurança, poderá inclusive ser desligado pela empresa contratada, até que haja a manutenção corretiva.

4.7. A empresa contratada deterá a responsabilidade pelo fornecimento de todas as ferramentas necessárias para a realização da manutenção preventiva e para os atendimentos de urgência, além de disponibilizar, sem custos adicionais, os lubrificantes e produtos similares que venham a ser utilizados em tais serviços, devendo, ademais, realizar o correto descarte de resíduos sólidos, mitigando, assim, os riscos ambientais, racionalizando e aproveitando os recursos de forma eficiente.

4.8. Não será necessária a transição contratual com transferência de tecnologia, conhecimento e técnicas empregadas, vez que os serviços aqui tratados são de simples realização por empresa que seja especializada.

#### **DURAÇÃO DO CONTRATO**

4.9. O contrato deverá vigorar da data de sua assinatura até o dia 31/12/2026.

#### **GARANTIA DA CONTRATAÇÃO**

4.10. Não parece necessário exigir garantia da contratação, vez que o serviço pretendido é de fácil descrição, bem como é realizado por diversas empresas do ramo, assim como é contratado por diversos órgãos públicos e empresas particulares, até mesmo em imóveis residenciais.

4.10.1. Para além de não se constatar a necessidade, tem-se que a exigência de tal instrumento tenderia a encarecer o valor da contratação, já que ensejaria em maiores custos ao contratado, os quais, por certo, seriam assim repassados no valor de proposta que o mesmo ofertar.

4.10.2. A contratação aqui versada é de pequeno valor, sendo que no caso de descumprimento das condições avençadas poderá ser feito o destrato pela Administração com a imposição de multas e demais penalidades previstas no Artigo 155 e seguintes da Lei 14133/2021 e demais Legislação que trata do tema.

### **5. Levantamento de Mercado**

5.1. O levantamento de mercado foi realizado nos termos do parágrafo I do Artigo 3º do Decreto 67.888/2023, sendo realizada pesquisa no Sistema Pesquisa de Preços, disponibilizado no ambiente eletrônico <https://www.gov.br/compras/pt-br>, a qual demonstrou a existência de diversas empresas que prestam o serviço aqui discutido, bem como indicou diversas contratações com o mesmo fim, realizadas recentemente por outros órgãos públicos, indicando, de feita, a viabilidade da contratação nos moldes demandados.

5.2. Analisando o Processo SEI 058.00050601/2025-28, constata-se que o serviço aqui pretendido foi prestado nos últimos tempos pela empresa SD TECH ELEVADORES, não tendo sido constatado eventual problema na execução contratual, tampouco notícia de eventuais reclamações por parte do público interno e externo que diariamente utiliza os elevadores, indicando, assim, s.m.j., que o serviço teria sido prestado a contento pela referida, reforçando, assim, que a solução consubstanciada na contratação de empresa especializada na manutenção preventiva e corretiva emergencial parece ser a que melhor se amolda ao caso.

5.3. Como alternativa, os serviços poderiam ser efetuados de modo pontual, conforme demanda ou quebra, não sendo tal alternativa, contudo, recomendada, pois a ausência da realização de manutenções preventivas irá majorar sobremaneira a chance de quebra ou pane dos elevadores, impondo risco e mal estar aos usuários do equipamento, bem como potencialmente aumentando os custos com o acionamento para manutenções emergenciais, seja pelo aumento da quantidade destas, seja pela imprevisibilidade.

5.4. Outra alternativa encontrada seria a de realizar-se a capacitação e treinamento de funcionario concursado da Policia Civil para que realizasse as manutenções, não se tendo notícia, contudo, da existência de nenhuma pessoa com formação prévia suficiente para tal especialização e responsabilidade técnica.

5.5. Ademais, insta consignar que não se tem notícia de novas tecnologias que melhor atendessem às necessidades do Órgão, em especial se considerados critérios quantitativos, qualitativos e econômicos, não sendo identificados, tampouco, de cursos de formação aptos a preparar Policiais Civos para a realização dos serviços pretendidos, não havendo, por consequência, como dimensionar e tampouco adquirir insumos ou ferramentas que poderiam ser utilizadas no desempenho dos serviços aqui tratados.

5.6. Não foram identificadas atas de registro de preços ou intenções de registro de preços para adesão ou manifestação de interesse na participação que atendessem à demanda desta Delegacia Seccional de Polícia de Marília e das Unidades Policiais que a compõe.

### **6. Descrição da solução como um todo**

6.1. A solução que parece melhor atender aos interesses da Administração é a de contratação de serviço de manutenção preventiva periódica e manutenção emergencial, a serem prestados em visitas mensais no caso da primeira e de forma ininterrupta, mediante acionamento no caso de eventual urgência, no caso da segunda, para os dois elevadores que compõe o imóvel em que se situa a CPJ de Marília/SP, sito a Rua Dr. Joaquim de Abreu Sampaio Vidal, 48 - Bairro Alto Cafezal - Marília/SP.

6.2. Os serviços deverão ser prestados nos moldes descritos nos tópicos 4.1 a 4.7 do presente Estudo, de modo a garantir o atendimento adequado da demanda, bem como evitar tanto quanto possível impactos às rotinas de trabalho do local e riscos aos usuários dos elevadores.

6.3. Com base na Pesquisa de Preço 05/2026 que se encontra anexa, têm-se que o valor estimado para manutenção preventiva e corretiva emergencial de cada elevador seria de R\$745,00 (setecentos e quarenta e cinco reais), totalizando, assim, R\$1490,00 (hum mil e quatrocentos e noventa reais) mensais, o que quantificaria, se levado em conta 11 (onze) meses ainda restantes no ano de 2026, a monta de R\$16.390,00 (dezesesseis mil e trezentos e noventa reais).

6.4. A presente contratação se enquadra nas hipóteses do Art. 75, II da Lei Federal 14.133 /2021 e do Decreto Federal 12.807/2025 de 29 /12/2025, vez que se trata de contratação que envolve valores inferiores a R\$ 65.492,11 (sessenta e cinco mil e e quatrocentos e noventa e dois reais e onze ).

6.5. Além do aspecto econômico, a modalidade escolhida garante os aspectos qualitativos em termos de agilidade processual, dada a necessidade urgente da contratação, não tendo sido identificadas atas de registro de preços ou intenção de registro de preços para adesão ou manifestação de interesse, na participação que atendessem à demanda em tela.

## 7. Estimativa das Quantidades a serem Contratadas

7.1. A quantidade estimada foi calculada com base na quantidade de elevadores existentes no local e de meses em que a contratação deverá vigorar no exercício 2026, conforme consta da Planilha Orçamentária que segue anexa.

7.2. De tal feita, o item planejados para contratação dos serviços são:

ITEM	DESCRIÇÃO DO SERVIÇO	CATSER	QUANTIDADE MENSAL	QUANTIDADE DE MESES	TOTAL
1	Manutenção Preventiva Periódica e Manutenção de Emergência de Elevadores	3557 (17213)	2	11	22

7.2.1. Havendo divergência entre o CATSER e a DESCRIÇÃO do item na tabela acima, **prevalece o que consta do campo DESCRIÇÃO.**

7.3. Os pagamentos serão realizados mensalmente, mediante apresentação de documento fiscal correspondente, tendo o valor estimado da contratação sido definido com observância do disposto no Decreto estadual nº 67.888, de 17 de agosto de 2023.

## 8. Estimativa do Valor da Contratação

**Valor (R\$):** 16.390,00

8.1. Realizada pesquisa de preço junto ao Sistema Pesquisa de Preços, foi possível obter o valor unitário do serviço no importe de R\$745,00 (setecentos e quarenta e cinco reais), consubstanciando o valor mensal para a contratação de **R\$1.490,00 (hum mil e quatrocentos e noventa reais)**, totalizando, assim, o montante estimado de **R\$16.390,00 (dezesesseis mil e trezentos e noventa e seis reais)** pelos onze meses previstos para a contratação.

8.2. Contudo, foi solicitado orçamento para a empresa que veio prestando tais serviços no local nos últimos anos, o qual se encontra anexo, havendo ela informado o valor de R\$440,00 (quatrocentos e quarenta reais) mensais por cada elevador, perfazendo, assim, R\$880,00 (oitocentos e oitenta reais) mensais pelos dois elevadores e, por consequência, R\$9.680,00 (nove mil e seicentos e oitenta reais) pelos 11 (onze) meses estimados para a contratação, conforme se destaca da tabela abaixo:

ITEM	DESCRIÇÃO DO SERVIÇO	CATSER	QUANTIDADE MENSAL	QUANTIDADE DE MESES	VALOR UNITÁRIO	VALOR MENSAL	VALOR TOTAL
1	Manutenção Preventiva Periódica e Manutenção de Emergência de Elevadores	3557 (17213)	2	11	R\$440,00	R\$880,00	R\$9.680,00

## **9. Justificativa para o Parcelamento ou não da Solução**

9.1. Optou-se por não proceder o parcelamento da solução, vez que isto causaria impacto administrativo na contratação, fiscalização e liquidação, haja vista que a fragmentação do serviço despenderia de análises, julgamentos, contratos, fiscalizações, empenhos e pagamentos igualmente fragmentados, além do que, a junção dos itens em um único item tende a simplificar a realização dos serviços e, até mesmo, eventual responsabilização no caso da realização destes de forma inadequada.

## **10. Contratações Correlatas e/ou Interdependentes**

10.1. A presente contratação se vincula e depende diretamente da Contratação de Locação do Imóvel Comercial para funcionamento da CPJ de Marília/SP, o qual se encontra tratado no Processo SEI 058.00029376/2025-61.

## **11. Alinhamento entre a Contratação e o Planejamento**

11.1. A contratação pleiteada, cujo valor orçado perfaz a soma de R\$9.680,00 (nove mil e seiscentos e oitenta reais), encontra esteio no PCA - Plano de Contratação Anual elaborado para o ano de 2026, podendo ser enquadrada no DFD 01/2026, o qual se encontra aprovado no bojo no PCA 2026, havendo sido previsto o valor de R\$9.900,00 (nove mil e novecentos reais) para custear eventuais despesas com tais serviços.

## **12. Benefícios a serem alcançados com a contratação**

12.1. Garantir a segurança, acessibilidade e bem estar do público interno e externo que diariamente frequenta a CPJ - Central de Polícia Judiciária de Marília/SP e, para tanto, se utiliza dos elevadores para transitar entre os andares que compõe o imóvel, evitando, assim, tanto quanto possível, riscos de problemas de funcionamento de tais equipamentos e, no caso de ocorrência destas, que sejam elas sanadas no menor tempo possível.

## **13. Providências a serem Adotadas**

13.1. Previsamente à contratação deverá ser finalizado o procedimento de contratação da locação do imóvel, o qual, ao que consta na presente data, estaria em fase final.

## **14. Possíveis Impactos Ambientais**

14.1. A Delegacia Seccional de Polícia de Marília solicita à contratada que obedeça, no que for possível, as disposições relativas a critérios de sustentabilidade ambiental, em especial no que tange ao descarte de eventuais resíduos sólidos advindos da manutenção dos elevadores, bem como utilização de óleos, lubrificantes e similares que possuam aprovação dos órgãos reguladores nacionais.

## **15. Declaração de Viabilidade**

Esta equipe de planejamento declara **viável** esta contratação.

### **15.1. Justificativa da Viabilidade**

15.1. A contratação pretendida se mostra comum, sendo amplamente realizada por outros órgãos da administração pública em todas as suas esferas, bem como por empresas privadas, vez que pela quantidade de elevadores e conseqüente serviço de manutenção a ser realizado não seria economicamente viável manter funcionário específico, concursado ou terceirizado, exclusivamente destinado para isso.

15.2. Ademais, entende-se que a contratação dos serviços mencionados representa uma medida estratégica para a preservação da infraestrutura, segurança e bem estar dos usuários e a eficiência operacional da CPJ - Central de Polícia Judiciária de Marília/SP.

15.3. Inobstante a existência de escadarias que dão acesso aos andares do imóvel, estas se mostrariam difíceis para utilização por pessoas com necessidades especiais ou dificuldades de locomoção, podendo, até, inviabilizar o acesso destas pessoas a determinadas

unidades policiais que se encontram alocadas no primeiro e segundo andar do local, havendo, ademais, que a ausência de manutenção preventiva implique em recorrentes paradas indevidas ou outros problemas de funcionamento do equipamento dos elevadores, o que se agravaria, ainda mais, se em tais momentos estivessem sendo utilizados por pessoas que, por consequência, ficariam presas no interior das cabines até a chegada de auxílio técnico de emergência, sendo este, assim, também essencial.

15.4. Por fim, há previsão de recursos, junto ao PCA 2026, que se mostram suficientes para amparar a contratação.

Por todo o exposto, entendo que a contratação pretendida e nos moldes aqui versados seria VIÁVEL.

## 16. Responsáveis

Todas as assinaturas eletrônicas seguem o horário oficial de Brasília e fundamentam-se no §3º do Art. 4º do [Decreto nº 10.543, de 13 de novembro de 2020](#).

**RAFAEL COCUS DONEDA**

UGE 180121



*Assinou eletronicamente em 10/02/2026 às 10:29:22.*

## Lista de Anexos

Atenção: Apenas arquivos nos formatos ".pdf", ".txt", ".jpg", ".jpeg", ".gif" e ".png" enumerados abaixo são anexados diretamente a este documento.

- Anexo I - ELEVADOR1-PUBLICICO.pdf (2.07 MB)
- Anexo II - ELEVADOR2-POLICIAIS E PRESOS.pdf (1.48 MB)
- Anexo III - DFD180121\_000001\_2026.pdf (76.89 KB)
- Anexo IV - cotação-detalhado-5-2026.pdf (212.67 KB)
- Anexo V - Orcamento-SDTech.pdf (574.64 KB)





ELEVADORES







ELEVADORES



É PROIBIDO  
FUMAR

CAPACIDADE  
750 Kg 10 PESSOAS

















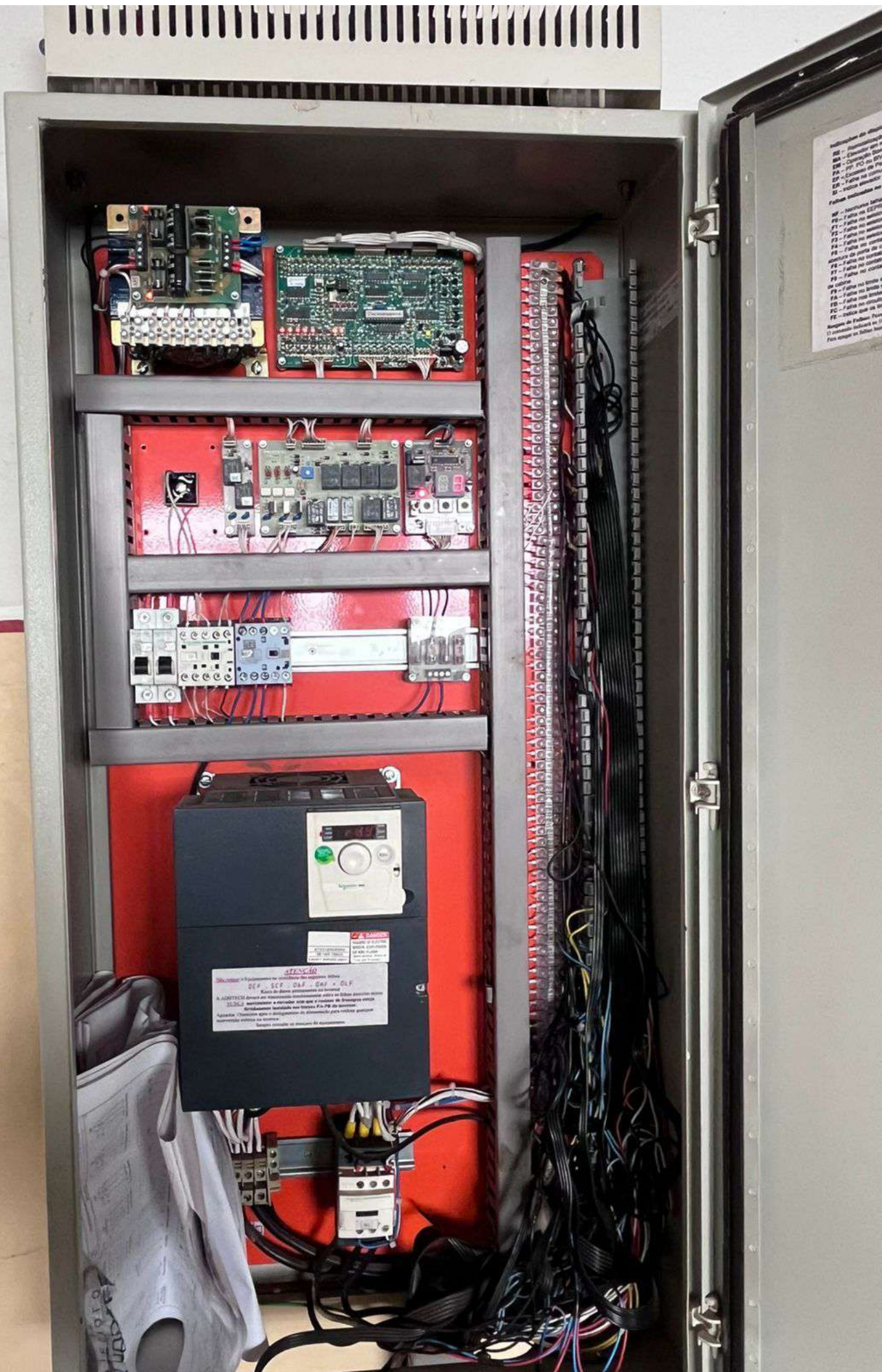

Indicações de conexão  
R1 - Reservado para o usuário  
R2 - Reservado para o usuário  
R3 - Reservado para o usuário  
R4 - Reservado para o usuário  
R5 - Reservado para o usuário  
R6 - Reservado para o usuário  
R7 - Reservado para o usuário  
R8 - Reservado para o usuário  
R9 - Reservado para o usuário  
R10 - Reservado para o usuário  
R11 - Reservado para o usuário  
R12 - Reservado para o usuário  
R13 - Reservado para o usuário  
R14 - Reservado para o usuário  
R15 - Reservado para o usuário  
R16 - Reservado para o usuário  
R17 - Reservado para o usuário  
R18 - Reservado para o usuário  
R19 - Reservado para o usuário  
R20 - Reservado para o usuário  
R21 - Reservado para o usuário  
R22 - Reservado para o usuário  
R23 - Reservado para o usuário  
R24 - Reservado para o usuário  
R25 - Reservado para o usuário  
R26 - Reservado para o usuário  
R27 - Reservado para o usuário  
R28 - Reservado para o usuário  
R29 - Reservado para o usuário  
R30 - Reservado para o usuário  
R31 - Reservado para o usuário  
R32 - Reservado para o usuário  
R33 - Reservado para o usuário  
R34 - Reservado para o usuário  
R35 - Reservado para o usuário  
R36 - Reservado para o usuário  
R37 - Reservado para o usuário  
R38 - Reservado para o usuário  
R39 - Reservado para o usuário  
R40 - Reservado para o usuário  
R41 - Reservado para o usuário  
R42 - Reservado para o usuário  
R43 - Reservado para o usuário  
R44 - Reservado para o usuário  
R45 - Reservado para o usuário  
R46 - Reservado para o usuário  
R47 - Reservado para o usuário  
R48 - Reservado para o usuário  
R49 - Reservado para o usuário  
R50 - Reservado para o usuário  
R51 - Reservado para o usuário  
R52 - Reservado para o usuário  
R53 - Reservado para o usuário  
R54 - Reservado para o usuário  
R55 - Reservado para o usuário  
R56 - Reservado para o usuário  
R57 - Reservado para o usuário  
R58 - Reservado para o usuário  
R59 - Reservado para o usuário  
R60 - Reservado para o usuário  
R61 - Reservado para o usuário  
R62 - Reservado para o usuário  
R63 - Reservado para o usuário  
R64 - Reservado para o usuário  
R65 - Reservado para o usuário  
R66 - Reservado para o usuário  
R67 - Reservado para o usuário  
R68 - Reservado para o usuário  
R69 - Reservado para o usuário  
R70 - Reservado para o usuário  
R71 - Reservado para o usuário  
R72 - Reservado para o usuário  
R73 - Reservado para o usuário  
R74 - Reservado para o usuário  
R75 - Reservado para o usuário  
R76 - Reservado para o usuário  
R77 - Reservado para o usuário  
R78 - Reservado para o usuário  
R79 - Reservado para o usuário  
R80 - Reservado para o usuário  
R81 - Reservado para o usuário  
R82 - Reservado para o usuário  
R83 - Reservado para o usuário  
R84 - Reservado para o usuário  
R85 - Reservado para o usuário  
R86 - Reservado para o usuário  
R87 - Reservado para o usuário  
R88 - Reservado para o usuário  
R89 - Reservado para o usuário  
R90 - Reservado para o usuário  
R91 - Reservado para o usuário  
R92 - Reservado para o usuário  
R93 - Reservado para o usuário  
R94 - Reservado para o usuário  
R95 - Reservado para o usuário  
R96 - Reservado para o usuário  
R97 - Reservado para o usuário  
R98 - Reservado para o usuário  
R99 - Reservado para o usuário  
R100 - Reservado para o usuário

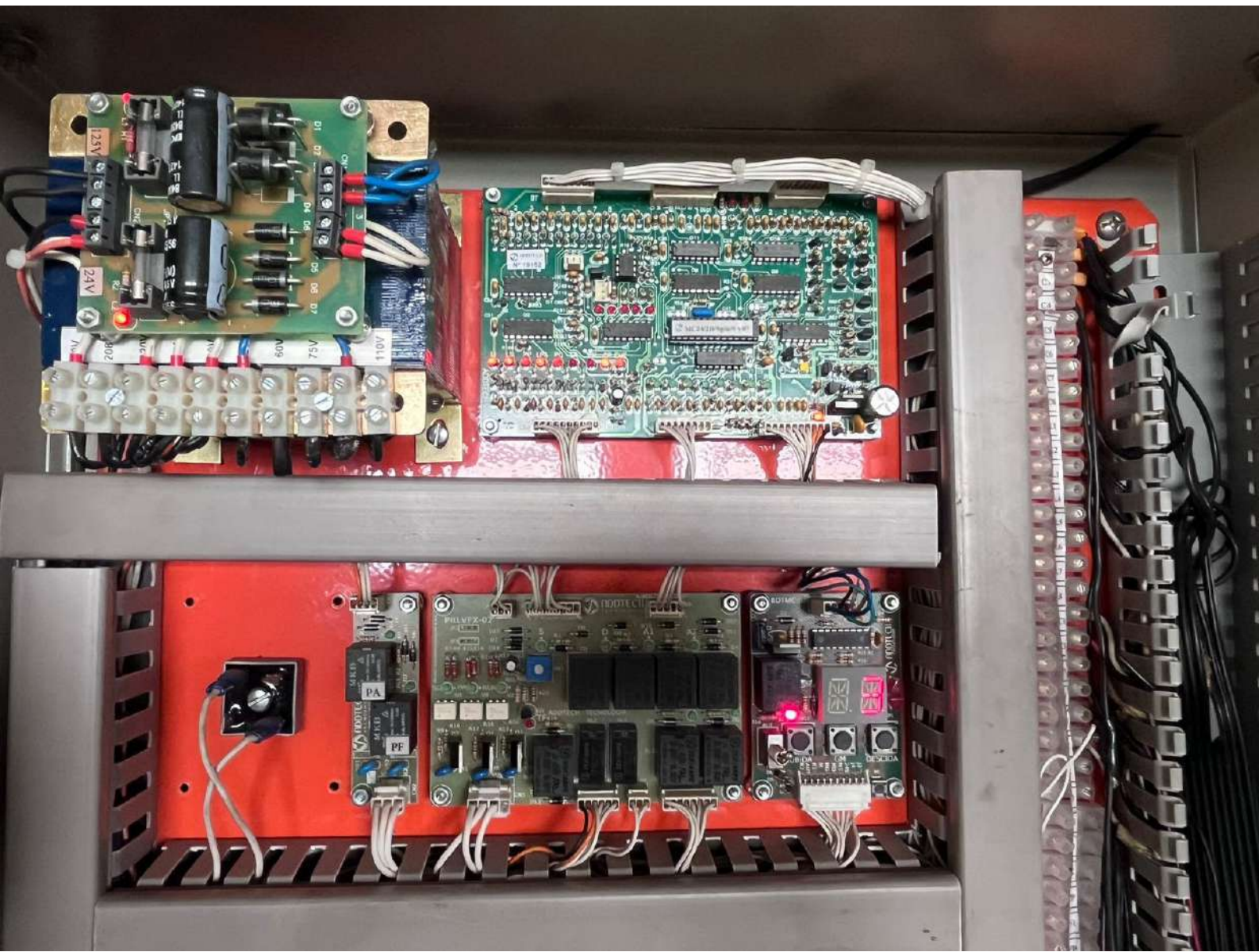

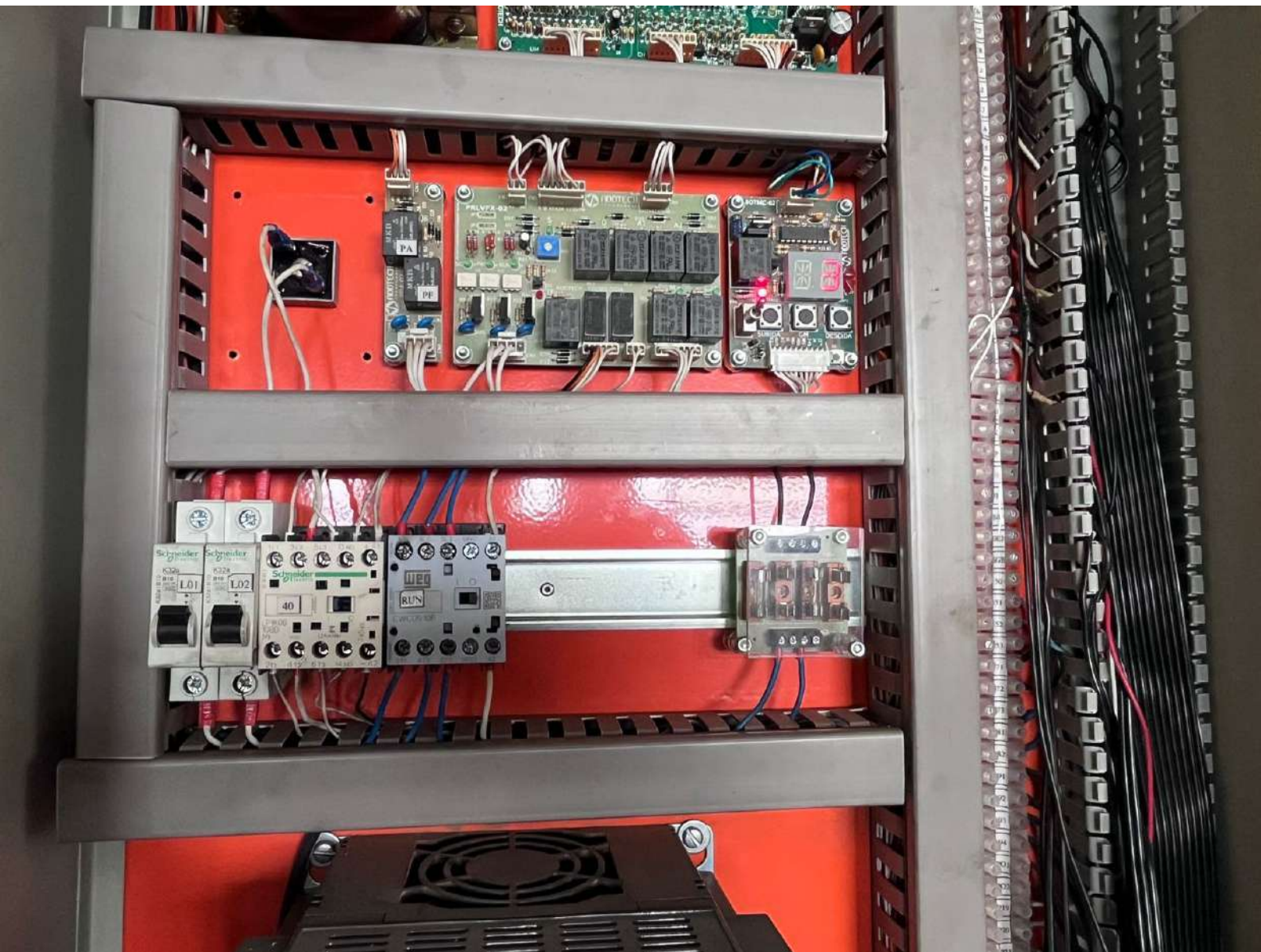



ATV312HU55A3  
E8 1408 168032  
5.5kW 7.5HP 200 240V

HAZARD OF ELECTRIC SHOCK, EXPLOSION, OR ARC FLASH.  
See back of enclosure for safety instructions.

**ATENÇÃO**  
*Não religar* o Equipamento na ocorrência das seguintes falhas:  
**OCF . SCF . OBF . OMF e OLF**  
Risco de danos permanentes no inversor.  
A ADDTECH deverá ser comunicada imediatamente sobre as falhas descritas acima.  
**NUNCA** movimentar o elevador sem que o resistor de frenagem esteja devidamente instalado nos bornes PA-PB do inversor.  
Aguardar 15 minutos após o desligamento da alimentação para realizar qualquer intervenção elétrica no inversor.  
Sempre consulte os manuais do equipamento.

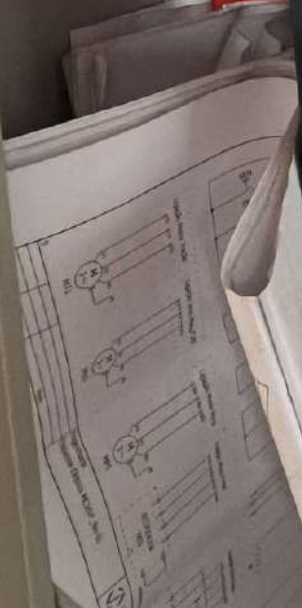

REF  
MON  
CONF

0.0.0.0

RUN  
CAN  
ERR

30%

ESC

Schneider Electric

ATV312HU55M3  
8B 1406 759023  
5.5kW-7,5HP-200-240V~

**⚠ DANGER**  
HAZARD OF ELECTRIC  
SHOCK, EXPLOSION,  
OR ARC FLASH.  
Before servicing, remove all  
power, wait 15 minutes.

**ATENÇÃO**

**Não religar** o Equipamento na ocorrência das seguintes falhas:  
**OCF , SCF , OBF , OMF e OLF**  
Risco de danos permanentes no inversor

A ADDTECH deverá ser comunicada imediatamente sobre as falhas descritas acima  
**NUNCA** movimentar o elevador sem que o resistor de frenagem esteja  
devidamente instalado nos bornes PA-PB do inversor.

Aguardar 15 minutos após o desligamento da alimentação para realizar qualquer  
intervenção elétrica no inversor.

Sempre consulte os manuais do equipamento.

#### Indicações do display (funções)

- RE – Reinicialização do sistema
- MA – Elevador em manutenção
- EM – Operação Bombeiro acionada
- PA – PP, PO ou BIV acionado
- EP – Excesso de Peso
- ER – Falha na comunicação com o display
- SI – Indica elevador com operação independente acionado

#### Falhas indicadas no display (memorizadas)

- NF – Nenhuma falha
- F0 – Falha na EEPROM da placa de comando
- F1 – Falha no seletor de subida em velocidade alta
- F2 – Falha no seletor de descida em velocidade alta
- F3 – Falha no seletor de parada subindo
- F4 – Falha no seletor de parada descendo
- F5 – Falha no contato de PC durante o fechamento ou na abertura da porta de cabine
- F6 – Falha no contato de PC durante a viagem
- F7 – Falha no contato de PP durante a viagem
- F8 – Falha no contato de LPA durante a abertura da porta de cabine
- F9 – Falha no limite de alta 1
- FA – Falha no limite de alta 2
- FB – Falha nos limites de alta 1 e 2
- FC – Falha no circuito da emergência
- FE – Indica que os limites LI e LS estão ambos abertos

**Resgate de Falhas:** Passar comando para manual, apertar o botão R. O comando indicará as 10 últimas falhas e/ou ocorrências. Para apagar as falhas basta segurar o botão R até indicar NF.

#### Led's e funções (quando apagado)

- LI – indica elevador no extremo inferior
- LS – indica elevador no extremo superior
- PP – indica porta de pavimento aberta
- LPA – indica porta de cabine totalmente aberta
- PC – indica porta de cabine aberta
- LA – indica limite de alta velocidade aberto
- EME – Indica linha de emergência aberta

#### Led's e funções (quando aceso)

- SS – Indica chamado com direção de subida
- SD – Indica chamado com direção de descida
- O – Indica operação de emergência acionada
- M – Indica operação manual acionada
- E – Indica estacionamento preferencial ativado
- I – indica limite de alta2 liberado
- P – sem função
- CK – indica sensor de seletor acionado
- CP – indica sensor de parada acionado
- S – Indica contator de subida acionado
- D – Indica contator de descida acionado
- A – Indica contator de alta acionado
- B – Indica contator de baixa acionado
- PA – Indica contator de abrir porta acionado
- PF – Indica contator de fechar porta acionado
- R1 – Saída reserva
- R2 – Indica saída de ventilador acionada
- TX – Indica saída de comunicação com digital
- led TX deve estar piscando de forma aleatória
- RX – Indica comunicação duplex
- led RX deve estar piscando de forma aleatória





EM CASO DE  
RISCO  
  
NÃO UTILIZE  
O ELEVADOR



**AVISO DE CONTAMINAÇÃO**  
Antes de entrar no elevador, lave as mãos com água e sabão ou utilize álcool em gel.  
Evite tocar em botões e superfícies do elevador.  
Mantenha o distanciamento de pelo menos 1 metro.  
Evite compartilhar objetos pessoais.  
Evite abraços, beijos e cumprimentos.  
Evite usar roupas e acessórios que possam espalhar gotículas.  
Evite usar máscaras e óculos de proteção.  
Evite usar roupas e acessórios que possam espalhar gotículas.  
Evite usar máscaras e óculos de proteção.



 **GRUPO  
TECH**  
ELEVADORES

ASSISTÊNCIA  **TÉCNICA**

14 **99686-8763**



É PROIBIDO  
FUMAR

CAPACIDADE  
750 Kg 10 PESSOAS









A.C.  
MOTOR

Nº	AE62/4279
CONTR	410396
TIPO	60E S
VOLTS	220
AMPS.	24
H.P.	7.5
COD.NE.	.
FASES	3 CIC 60
IRS.	ELEV.
R.P.M.	1200
LBS.PE'	.

LISTAS MAT.

6340 A 2 1
46351 A 18
6340 A 1



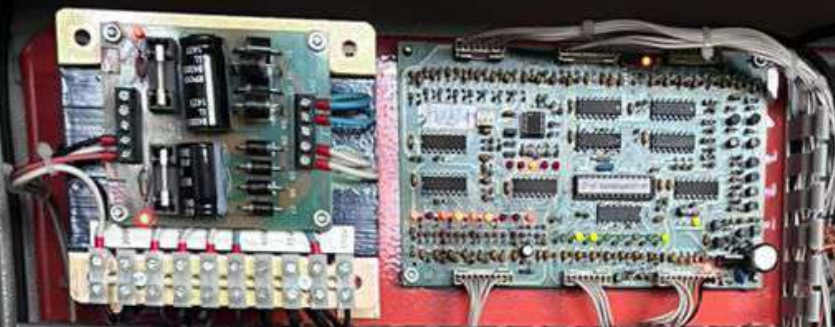

**ATENÇÃO**

Este equipamento é propriedade da empresa e deve ser usado apenas para os fins para os quais foi projetado. Qualquer uso não autorizado pode resultar em danos materiais e pessoais. Não se responsabiliza por danos causados pelo uso indevido deste equipamento. Este equipamento não deve ser usado em ambientes com explosivos ou inflamáveis. Não se responsabiliza por danos causados pelo uso indevido deste equipamento. Este equipamento não deve ser usado em ambientes com explosivos ou inflamáveis. Não se responsabiliza por danos causados pelo uso indevido deste equipamento.

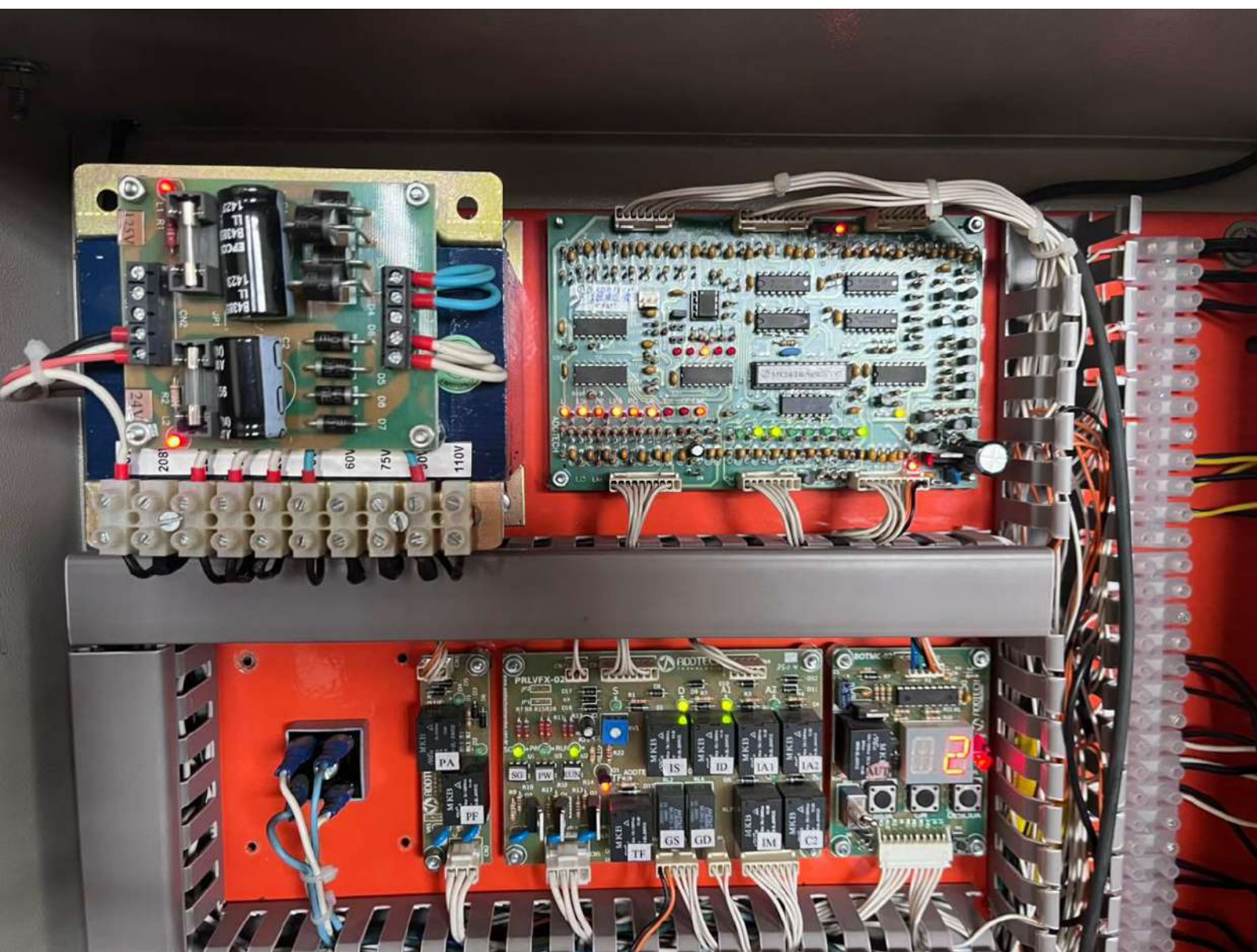

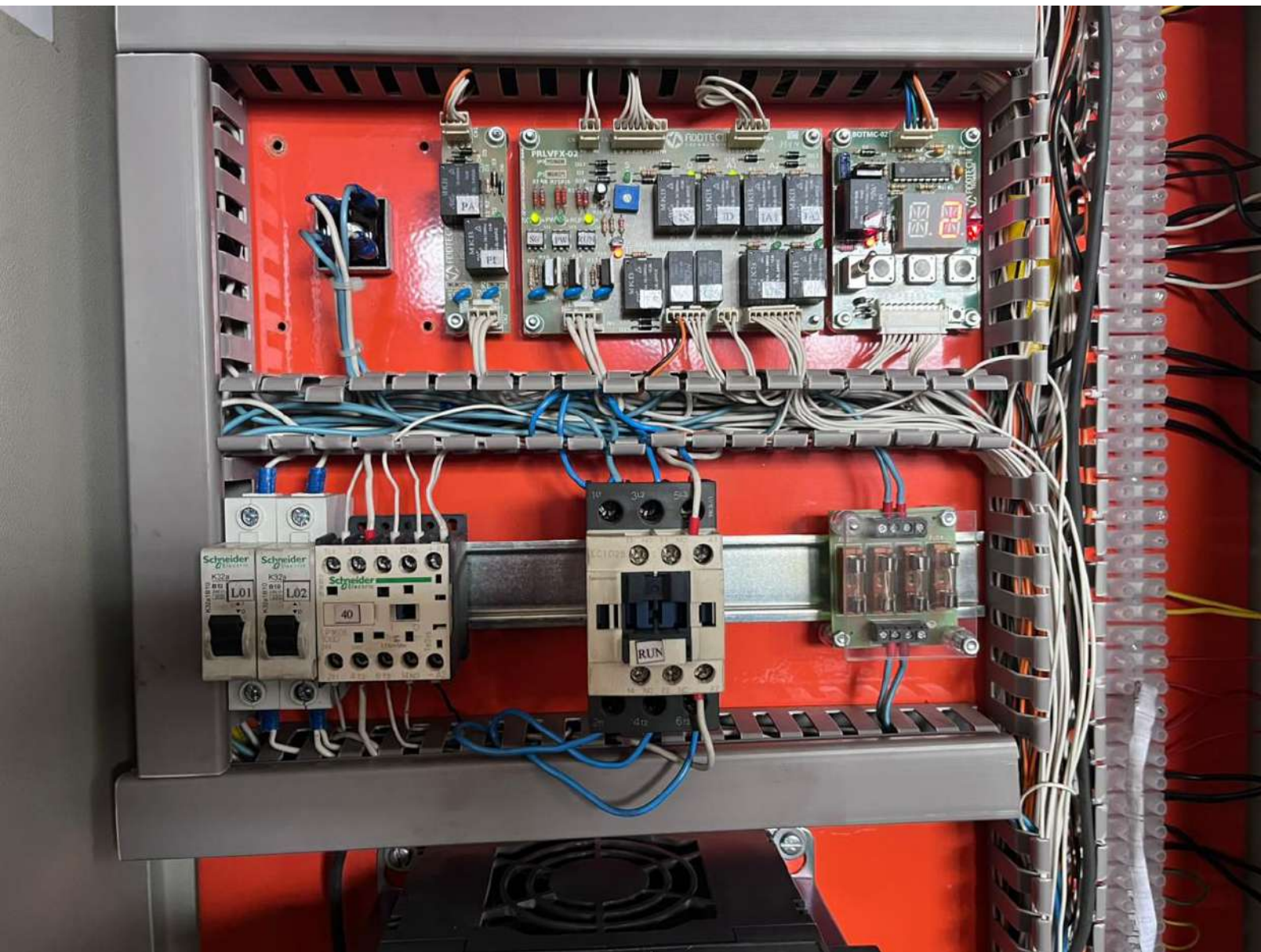



**⚠ DANGER**  
HAZARD OF ELECTRIC  
SHOCK, EXPLOSION,  
OR ARC FLASH.  
Before servicing, remove all  
power and lock it out.

ATV312HU55M3  
BB 1A24 380018  
5.5kW-7.5HP-200-240V-

**ATENÇÃO**  
*Não religar* o Equipamento na ocorrência das seguintes falhas:  
**OCF . SCF . OBF . DMF e OLF**  
Risco de danos permanentes no inversor.  
A ADDTECH deverá ser comunicada imediatamente sobre as falhas descritas acima  
**NUNCA** movimentar o elevador sem que o resistor de frenagem esteja  
devidamente instalado nos bornes PA-PB do inversor.  
Aguardar 15 minutos após o desligamento da alimentação para realizar qualquer  
intervenção elétrica no inversor.  
Sempre consulte os manuais do equipamento.



#### Indicações do display (funções)

- RE – Reinicialização do sistema
- MA – Elevador em manutenção
- EM – Operação Bombeiro acionada
- PA – PP, PO ou BIV acionado
- EP – Excesso de Peso
- ER – Falha na comunicação com o display
- SI – Indica elevador com operação independente acionado

#### Falhas indicadas no display (memorizadas)

- NF – Nenhuma falha
- F0 – Falha na EEPROM da placa de comando
- F1 – Falha no seletor de subida em velocidade alta
- F2 – Falha no seletor de descida em velocidade alta
- F3 – Falha no seletor de parada subindo
- F4 – Falha no seletor de parada descendo
- F5 – Falha no contato de PC durante o fechamento ou na abertura da porta de cabine
- F6 – Falha no contato de PC durante a viagem
- F7 – Falha no contato de PP durante a viagem
- F8 – Falha no contato de LPA durante a abertura da porta de cabine
- F9 – Falha no limite de alta 1
- FA – Falha no limite de alta 2
- FB – Falha nos limites de alta 1 e 2
- FC – Falha no circuito da emergência
- FE – Indica que os limites LI e LS estão ambos abertos

**Resgate de Falhas:** Passar comando para manual, apertar o botão R. O comando indicará as 10 últimas falhas e/ou ocorrências. Para apagar as falhas basta segurar o botão R até indicar NF.

#### Led's e funções (quando apagado)

- LI – indica elevador no extremo inferior
- LS – indica elevador no extremo superior
- PP – indica porta de pavimento aberta
- LPA – indica porta de cabine totalmente aberta
- PC – indica porta de cabine aberta
- LA – indica limite de alta velocidade aberto
- EME – Indica linha de emergência aberta

#### Led's e funções (quando aceso)

- SS – Indica chamado com direção de subida
- SD – Indica chamado com direção de descida
- O – Indica operação de emergência acionada
- M – Indica operação manual acionada
- E – Indica estacionamento preferencial ativado
- I – indica limite de alta2 liberado
- P – sem função
- CK – indica sensor de seletor acionado
- CP – indica sensor de parada acionado
- S – Indica contator de subida acionado
- D – Indica contator de descida acionado
- A – Indica contator de alta acionado
- B – Indica contator de baixa acionado
- PA – Indica contator de abrir porta acionado
- PF – Indica contator de fechar porta acionado
- R1 – Saída reserva
- R2 – Indica saída de ventilador acionada
- TX – Indica saída de comunicação com digital  
O led TX deve estar piscando de forma aleatória
- RX – Indica comunicação dúplex  
O led RX deve estar piscando de forma aleatória

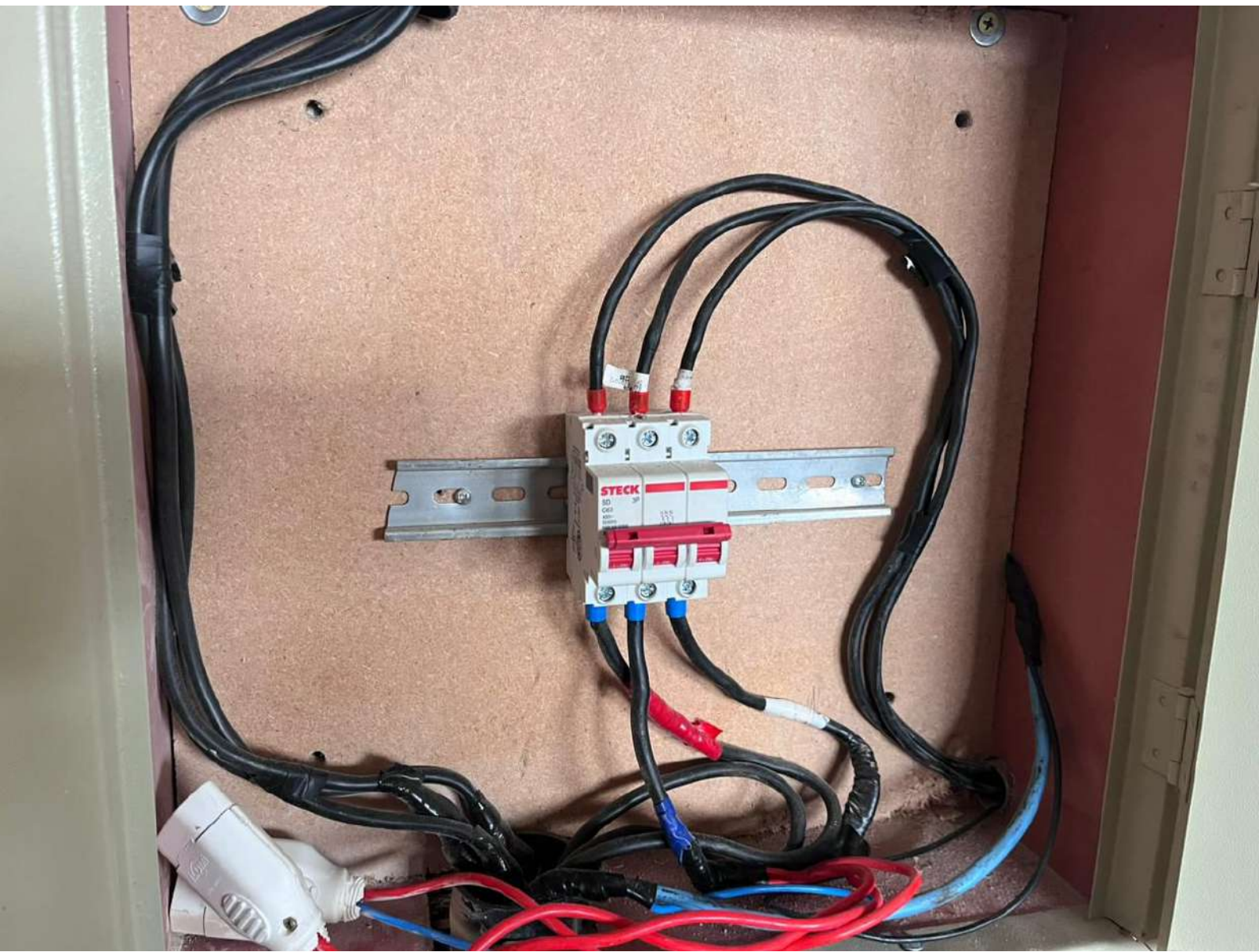

## ESP-DELEG.SECC.POLICIA DE MARILIA

## Documento de Formalização da Demanda 1/2026

Número do Documento de Formalização da Demanda: 1/2026

## 1. Informações Gerais

Área requisitante	Data da conclusão da contratação	UASG	Editado por
Setor de Administração e Finanças	27/02/2026 00:00	180121	RAFAEL COCUS DONEDA

Descrição sucinta do objeto

Manutenção Elevadores CPJ - Contratação empresa especializada em manutenção preventiva e emergencial para os elevadores da CPJ de Marília /SP

Justificativa da prioridade

Os elevadores são cruciais para a segurança e bem estar dos usuários da CPJ de Marília/SP, sendo a principal forma de acessibilidade aos andares que compõe o imóvel.

## 2. Justificativa de Necessidade

Cabe informar sobre a urgente necessidade de contratação de serviço de **manutenção preventiva e emergencial para os dois elevadores que se encontram em funcionamento na Central de Polícia Judiciária de Marília/SP - CPJ.**

Ressalto que no local, situado na Rua Dr. Joaquim de Abreu Sampaio Vidal, 48 - Bairro Alto Cafezal - Marília/SP, funciona o Plantão Policial de Marília Permantente, a Delegacia de Defesa da Mulher, a Delegacia de Investigações Gerais, Delegacia de Investigação Sobre Entorpecentes, o Núcleo Especial Criminal, o Instituto de Identificação além dos cinco Distritos Policiais que atendem a cidade de Marília, abrigando, assim, grande parte das Unidades Operacionais das Unidades Policiais subordinadas à Delegacia Seccional de Polícia de Marília/SP.

O imóvel em questão é distribuído, além do piso térreo, em mais 3 (três) andares e, embora possua duas escadarias internas, feitas em alvenaria, que garantem o acesso aos mesmos, a utilização dos elevadores se mostra essencial para a acessibilidade, em especial para pessoas com dificuldade ou necessidades especiais de locomoção, sendo, assim, amplamente utilizados diariamente no local.

No mais, saliento que o Contrato de manutenção que atendia a tal demanda, de número DSPM 06/2025, findou-se em 31/12/2025.

De tal feita, sob pena de grave prejuízo à acessibilidade do local, faz-se necessária a contratação pretendida, de modo a que empresa especializada realize manutenções preventivas periódicas e atenda a chamados para manutenções emergenciais que mostrarem necessárias, garantindo, assim, a assistência técnica imediata no caso de situações de panes ou mal funcionamento do equipamento, em especial quando com usuários no interior das cabines de elevador.

Diante do exposto, encaminho os autos à consideração de Vossa Excelência, para análise e manifestação, solicitando autorização para abertura de procedimento de contratação, bem como para as demais medidas cabíveis.

## 3. Materiais/Serviços

## 3.1 Materiais

Nenhum material incluído.

## 3.2 Serviços

Nº do item	Grupo	Descrição	Qtd	Val. unit. (R\$)	Val. total (R\$)
1	SERVIÇOS DE INSTALAÇÃO	INSTALAÇÃO / MANUTENÇÃO - ELEVADORES, ESCADAS ROLANTES, MON-TA - CARGAS / PLATAFORMA / ESCADAS	22,00	450,00	9.900,00

#### **4. Responsáveis**

Todas as assinaturas eletrônicas seguem o horário oficial de Brasília e fundamentam-se no §3º do Art. 4º do [Decreto nº 10.543, de 13 de novembro de 2020](#).

**RAFAEL COCUS DONEDA**

UGE 180121

#### **5. Acompanhamento**

Nenhum acompanhamento incluído.

#### **6. Relacionamentos**

Nenhum relacionamento encontrado.

# Relatório de pesquisa de preço

Relatório Detalhado

## Informações básicas

<b>Número da Pesquisa</b>	<b>UASG</b>	<b>Status</b>	<b>Editado por</b>
5/2026	180121	Concluída	RAFAEL COCUS DONEDA

**Título:** Elevadores - Manutenção Preventiva e Emergencial

**Observações:** Manutenção Preventiva e Emergencial para elevadores da CPJ de Marília/SP

**Total de itens cotados:** 1                      **Valor total da pesquisa de preços:** R\$ 16.390,0000

## Itens cotados

Item: 1

Descrição do item	Unidade de Fornecimento	Quantidade	
3557 - Instalação / Manutenção - Elevadores, Escadas Rolantes, Mon-ta - Cargas / Plataforma / Escadas	UNIDADE	22	
<b>Consolidação dos preços cotados</b>			
<a href="#">Menor Preço</a>	<a href="#">Média</a>	<input checked="" type="radio"/> <a href="#">Mediana</a>	<a href="#">Coeficiente de Variação:</a> 51.9024%
R\$ 399,0500	R\$ 874,7229	R\$ 745,0000	<a href="#">Desvio Padrão:</a> 454,0025
<b>Método de cálculo adotado:</b> Mediana			<a href="#">Maior Preço:</a> R\$ 1.850,0000

Filtro Aplicado

**Quantidade mínima:** 2

**Quantidade máxima:** 30

**Período:** 3 Meses

**UASG (Estado):** SP

Nº	Inciso	Nome	Quantidade	Unidade	Preço unitário	Data	Compõe
1	I	ESP-SECRETARIA DA SAUDE - Compras.gov.br	12	UNIDADE	R\$ 1.850,0000	12/01/2026	Sim

#### Id da Compra

9110105901272025

#### Comprado em

12/01/2026

#### Nº do Item

1

#### Objeto da Compra

Objeto: Pregão Eletrônico - Contratação de serviços de manutenção corretiva e preventiva doselevadores monta-cargas da FURP unidade Guarulhos

#### Esfera

Estadual

#### UASG

91101

#### Forma

SISPP

#### Modalidade

Pregão

#### Fornecedor

A. L. GAIGHER - ELEVADORES

#### Índice e Valor

-

#### Ata

-

#### Edital

[Acesse o Edital](#)

#### Compra

[Acesse a compra](#)

#### Critério Julgamento Item

Menor Preço

#### Descrição Detalhada

Instalação / Manutenção - Elevadores, Escadas Rolantes, Mon-ta - Cargas / Plataforma / Escadas

Nº	Inciso	Nome	Quantidade	Unidade	Preço unitário	Data	Compõe
2	I	ESP-SECRETARIA DA SAUDE - Compras.gov.br	3	UNIDADE	R\$ 219.900,0000	23/12/2025	Não

#### Id da Compra

9017705901362025

#### Comprado em

23/12/2025

#### Nº do Item

1

#### Objeto da Compra

Objeto: Pregão Eletrônico - Modernização de elevadores no Ed. Bromatologia e Química

#### Esfera

Estadual

#### UASG

90177

#### Forma

SISPP

#### Modalidade

Pregão

#### Fornecedor

TORO ELEVADORES LTDA

#### Índice e Valor

-

#### Ata

-

#### Edital

[Acesse o Edital](#)

#### Compra

[Acesse a compra](#)

#### Critério Julgamento Item

Menor Preço

#### Descrição Detalhada

Instalação / Manutenção - Elevadores, Escadas Rolantes, Mon-ta - Cargas / Plataforma / Escadas

Nº	Inciso	Nome	Quantidade	Unidade	Preço unitário	Data	Compõe
3	I	UNIVERSIDADE FEDERAL DE SAO PAULO - Compras.gov.br	12	UNIDADE	R\$ 750,0000	11/12/2025	Sim

#### Id da Compra

#### Comprado em

#### Nº do Item

#### Objeto da Compra

15303105900942025

11/12/2025

4

Objeto: Pregão Eletrônico - Contratação de serviços de manutenção preventiva e corretiva doselevadores e plataforma de carga, com fornecimento de mão de obra, materiais de consumo e peças de reposição, para o Edifício Acadêmico Mariângela Duarte, do campus Baixada Santista da Universidade Federal de São Paulo UNIFESP.

#### Esfera

Federal

#### UASG

153031

#### Forma

SISPP

#### Modalidade

Pregão

#### Fornecedor

ATENAS ELEVADORES LTDA

#### Índice e Valor

-

#### Ata

-

#### Edital

[Acesse o Edital](#)

#### Compra

[Acesse a compra](#)

#### Critério Julgamento Item

Menor Preço

#### Descrição Detalhada

Manutenção preventiva e corretiva de 1 (uma)plataforma elevatória da marca Thyssenkrupp, capacidade de 250 kg ou 2 pessoas, nº de paradas: 2, com fornecimento de mão de obra, materiais de consumo e peças de reposição.

Nº	Inciso	Nome	Quantidade	Unidade	Preço unitário	Data	Compõe
4	I	UNIVERSIDADE FEDERAL DE SAO PAULO - Compras.gov.br	12	UNIDADE	R\$ 750,0000	11/12/2025	Sim

#### Id da Compra

#### Comprado em

#### Nº do Item

#### Objeto da Compra

15303105900942025

11/12/2025

3

Objeto: Pregão Eletrônico - Contratação de serviços de manutenção preventiva e corretiva doselevadores e plataforma de carga, com fornecimento de mão de obra, materiais de consumo e peças de reposição, para o Edifício Acadêmico Mariângela Duarte, do campus Baixada Santista da Universidade Federal de São Paulo UNIFESP.

#### Esfera

Federal

#### UASG

153031

#### Forma

SISPP

#### Modalidade

Pregão

#### Fornecedor

ATENAS ELEVADORES LTDA

#### Índice e Valor

-

#### Ata

-

#### Edital

[Acesse o Edital](#)

#### Compra

[Acesse a compra](#)

#### Critério Julgamento Item

Menor Preço

#### Descrição Detalhada

Manutenção preventiva e corretiva de 1 (um) elevador de carga pesada da marcaThyssenkrupp, capacidade de 1550 kg ou 20 pessoas, nº de paradas: 5, com fornecimento de mão de obra, materiais de consumo e peças de reposição.

Nº	Inciso	Nome	Quantidade	Unidade	Preço unitário	Data	Compõe
5	I	UNIVERSIDADE FEDERAL DE SAO PAULO - Compras.gov.br	12	UNIDADE	R\$ 750,0000	11/12/2025	Sim

#### Id da Compra

#### Comprado em

#### Nº do Item

#### Objeto da Compra

15303105900942025

11/12/2025

2

Objeto: Pregão Eletrônico - Contratação de serviços de manutenção preventiva e corretiva doselevadores e plataforma de carga, com fornecimento de mão de obra, materiais de consumo e peças de reposição, para o Edifício Acadêmico Mariângela Duarte, do campus Baixada Santista da Universidade Federal de São Paulo UNIFESP.

#### Esfera

Federal

#### UASG

153031

#### Forma

SISPP

#### Modalidade

Pregão

#### Fornecedor

ATENAS ELEVADORES LTDA

#### Índice e Valor

-

#### Ata

-

#### Edital

[Acesse o Edital](#)

#### Compra

[Acesse a compra](#)

#### Critério Julgamento Item

Menor Preço

#### Descrição Detalhada

Manutenção preventiva e corretiva de 1 (um) elevador de carga leve da marca Thyssenkrupp, capacidade de 750 kg ou 10 pessoas, nº de paradas: 3, com fornecimento de mão de obra, materiais de consumo e peças de reposição.

Nº	Inciso	Nome	Quantidade	Unidade	Preço unitário	Data	Compõe
6	I	UNIVERSIDADE FEDERAL DE SAO PAULO - Compras.gov.br	12	UNIDADE	R\$ 750,0000	11/12/2025	Sim

#### Id da Compra

#### Comprado em

#### Nº do Item

#### Objeto da Compra

15303105900942025

11/12/2025

1

Objeto: Pregão Eletrônico - Contratação de serviços de manutenção preventiva e corretiva doselevadores e plataforma de carga, com fornecimento de mão de obra, materiais de consumo e peças de reposição, para o Edifício Acadêmico Mariângela Duarte, do campus Baixada Santista da Universidade Federal de São Paulo UNIFESP.

#### Esfera

Federal

#### UASG

153031

#### Forma

SISPP

#### Modalidade

Pregão

#### Fornecedor

ATENAS ELEVADORES LTDA

#### Índice e Valor

-

#### Ata

-

#### Edital

[Acesse o Edital](#)

#### Compra

[Acesse a compra](#)

#### Critério Julgamento Item

Menor Preço

#### Descrição Detalhada

Manutenção preventiva e corretiva de 1 (um) elevador de passageiros da marca Thyssenkrupp, capacidade de 900 kg ou 12 pessoas, nº de paradas: 5, com fornecimento de mão de obra, materiais de consumo e peças de reposição.

Nº	Inciso	Nome	Quantidade	Unidade	Preço unitário	Data	Compõe
7	I	ESP-CASA CIVIL - Compras.gov.br	5	UNIDADE	R\$ 952,9900	10/12/2025	Sim

#### Id da Compra

99000107002742025

#### Comprado em

10/12/2025

#### Nº do Item

1

#### Objeto da Compra

Contratação de serviços de manutenções preventiva mensal dos seguintes equipamentos de transporte vertical 05 (cinco) elevadores de transporte de pessoas, instalados no Palácio dos Bandeirantes, no município de São Paulo/SP e, 01 (um) monta cargas instalado no Palácio Boa Vista, no município de Campos do Jordão.

#### Esfera

Estadual

#### UASG

990001

#### Forma

SISPP

#### Modalidade

Inexigibilidade

#### Fornecedor

ELEVADORES ATLAS SCHINDLER LTDA.

#### Índice e Valor

-

#### Ata

-

#### Edital

-

#### Compra

[Acesse a compra](#)

#### Critério Julgamento Item

Sem critério de julgamento

#### Descrição Detalhada

Instalação / Manutenção - Elevadores, Escadas Rolantes, Mon-ta - Cargas / Plataforma / Escadas Instalação / Manutenção - Elevadores, Escadas Rolantes, Mon-ta - Cargas / Plataforma / Escadas

#### Locais de Entrega

##### UF / Município

SP/São Paulo

##### Logradouro

Avenida Morumbi

##### CEP

05650000

##### Quantidade

5

Nº	Inciso	Nome	Quantidade	Unidade	Preço unitário	Data	Compõe
8	I	ESP-UNIV EST PAULJULIO MESQ. FILHO-UNESP - Compras.gov.br	12	UNIDADE	R\$ 1.800,0000	02/12/2025	Sim

#### Id da Compra

10231506003102025

#### Comprado em

02/12/2025

#### Nº do Item

1

#### Objeto da Compra

Contratação de empresa especializada para manutenção corretiva e preventiva das 06 plataformas elevatórias do Instituto de Biociências.

#### Esfera

Estadual

#### UASG

102315

#### Forma

SISPP

#### Modalidade

Dispensa

#### Fornecedor

JMG ELEVADORES E SERVICOS LTDA

#### Índice e Valor

-

#### Ata

-

#### Edital

-

#### Compra

[Acesse a compra](#)

#### Critério Julgamento Item

Sem critério de julgamento

#### Descrição Detalhada

Instalação / Manutenção - Elevadores, Escadas Rolantes, Mon-ta - Cargas / Plataforma / Escadas Instalação / Manutenção - Elevadores, Escadas Rolantes, Mon-ta - Cargas / Plataforma / Escadas

#### Locais de Entrega

#### UF / Município

SP/Botucatu

#### Logradouro

Rua Professor Doutor Antonio Celso Wagner Zanin

#### CEP

18618689

#### Quantidade

12

Nº	Inciso	Nome	Quantidade	Unidade	Preço unitário	Data	Compõe
9	I	ESTADO DE SAO PAULO - Compras.gov.br	12	UNIDADE	R\$ 700,0000	02/12/2025	Sim

#### Id da Compra

92933405901542025

#### Comprado em

02/12/2025

#### Nº do Item

2

#### Objeto da Compra

Objeto: Pregão Eletrônico - Fornecimento, instalação e manutenção de elevador de acessibilidade

#### Esfera

Estadual

#### UASG

929334

#### Forma

SISPP

#### Modalidade

Pregão

#### Fornecedor

RAIO SOLUCOES INDUSTRIAIS LTDA

#### Índice e Valor

-

#### Ata

-

#### Edital

[Acesse o Edital](#)

#### Compra

[Acesse a compra](#)

#### Critério Julgamento Item

Menor Preço

#### Descrição Detalhada

MANUTENCAO PREVENTIVA, CORRETIVA E EMERGENCIAL EM ELEVADORES (MEDICAO MENSAL)

Nº	Inciso	Nome	Quantidade	Unidade	Preço unitário	Data	Compõe
10	I	ESP-SECRETARIA DA EDUCACAO - Compras.gov.br	15	UNIDADE	R\$ 1.804,2500	30/11/2025	Sim

#### Id da Compra

#### Comprado em

#### Nº do Item

#### Objeto da Compra

8032706000172025

30/11/2025

1

prestação de serviços de manutenção técnica, preventiva, corretiva, emergencial e conservação, incluindo o fornecimento e a substituição de partes e peças dos elevadores instalados nos prédios das unidades escolares jurisdicionadas a Unidade Regional de Ensino Região de Piracicaba

#### Esfera

#### UASG

#### Forma

#### Modalidade

Estadual

80327

SISPP

Dispensa

#### Fornecedor

STARTUP ENGENHARIA EM SISTEMAS TERMICOS E TRANSPORTES LTDA

#### Índice e Valor

#### Ata

#### Edital

#### Compra

-

-

-

[Acesse a compra](#)

#### Critério Julgamento Item

Menor Preço

#### Descrição Detalhada

Instalação / Manutenção - Elevadores, Escadas Rolantes, Mon-ta - Cargas / Plataforma / Escadas Instalação / Manutenção - Elevadores, Escadas Rolantes, Mon-ta - Cargas / Plataforma / Escadas

#### Locais de Entrega

#### UF / Município

#### Logradouro

#### CEP

#### Quantidade

SP/Piracicaba

Rua Doutor João Sampaio

13416383

15

Nº	Inciso	Nome	Quantidade	Unidade	Preço unitário	Data	Compõe
11	I	ESP-UNIVERSIDADE DE SAO PAULO - USP - Compras.gov.br	12	UNIDADE	R\$ 12.700,0000	26/11/2025	Não

#### Id da Compra

93142907002192025

#### Comprado em

26/11/2025

#### Nº do Item

1

#### Objeto da Compra

Manutenção preventiva e corretiva de 8 (oito) elevadores instalados no Espaço Brasiliana com fornecimento de peças

#### Esfera

Estadual

#### UASG

931429

#### Forma

SISPP

#### Modalidade

Inexigibilidade

#### Fornecedor

ELEVADORES ATLAS SCHINDLER LTDA.

#### Índice e Valor

-

#### Ata

-

#### Editais

-

#### Compra

[Acesse a compra](#)

#### Critério Julgamento Item

Sem critério de julgamento

#### Descrição Detalhada

Instalação / Manutenção - Elevadores, Escadas Rolantes, Mon-ta - Cargas / Plataforma / Escadas Instalação / Manutenção - Elevadores, Escadas Rolantes, Mon-ta - Cargas / Plataforma / Escadas

#### Locais de Entrega

#### UF / Município

SP/São Paulo

#### Logradouro

Rua Biblioteca

#### CEP

05508065

#### Quantidade

12

Nº	Inciso	Nome	Quantidade	Unidade	Preço unitário	Data	Compõe
12	I	DEPARTAMENTO DE POLICIA FEDERAL - Compras.gov.br	24	UNIDADE	R\$ 745,0000	25/11/2025	Sim

#### Id da Compra

20036005900192025

#### Comprado em

25/11/2025

#### Nº do Item

1

#### Objeto da Compra

Objeto: Pregão Eletrônico - Contratação de serviços contínuos de manutenção preventiva, preditiva e corretiva, para 01 (um) elevador da marca ERGO, instalado no edifício da Delegacia de Polícia Federal de Presidente Prudente/SP, contemplando o fornecimento de todo o material de consumo; e sob demanda componentes e equipamentos, inclusive peças de reposição necessários deforma a manter os equipamentos em perfeito estado de funcionamento e segurança, sem dedicação exclusiva de mão de obra.

#### Esfera

Federal

#### UASG

200360

#### Forma

SISPP

#### Modalidade

Pregão

#### Fornecedor

ATENAS ELEVADORES LTDA

#### Índice e Valor

-

#### Ata

-

#### Editais

[Acesse o Edital](#)

#### Compra

[Acesse a compra](#)

#### Critério Julgamento Item

Menor Preço

#### Descrição Detalhada

Instalação / Manutenção - Elevadores, Escadas Rolantes, Mon-ta - Cargas / Plataforma / Escadas

Nº	Inciso	Nome	Quantidade	Unidade	Preço unitário	Data	Compõe
13	I	ESP-UNIVERSIDADE DE SAO PAULO - USP - Compras.gov.br	30	UNIDADE	R\$ 510,0000	19/11/2025	Sim

#### Id da Compra

93153405900012025

#### Comprado em

19/11/2025

#### Nº do Item

1

#### Objeto da Compra

Objeto: Pregão Eletrônico - Prestação de serviços de manutenção preventiva e corretiva, com inclusão de peças, de 01 (um) elevador instalado na Agência USP de Inovação AUSPIN, pelo período de 30 (trinta) meses.

#### Esfera

Estadual

#### UASG

931534

#### Forma

SISPP

#### Modalidade

Pregão

#### Fornecedor

SANTISTA CONSERVACAO DE ELEVADORES LTDA

#### Índice e Valor

-

#### Ata

-

#### Edital

[Acesse o Edital](#)

#### Compra

[Acesse a compra](#)

#### Critério Julgamento Item

Menor Preço

#### Descrição Detalhada

Instalação / Manutenção - Elevadores, Escadas Rolantes, Mon-ta - Cargas / Plataforma / Escadas

Nº	Inciso	Nome	Quantidade	Unidade	Preço unitário	Data	Compõe
14	I	ESP-UNIVERSIDADE DE SAO PAULO - USP - Compras.gov.br	30	UNIDADE	R\$ 500,0000	19/11/2025	Sim

#### Id da Compra

93153405900012025

#### Comprado em

19/11/2025

#### Nº do Item

1

#### Objeto da Compra

Objeto: Pregão Eletrônico - Prestação de serviços de manutenção preventiva e corretiva, com inclusão de peças, de 01 (um) elevador instalado na Agência USP de Inovação AUSPIN, pelo período de 30 (trinta) meses.

#### Esfera

Estadual

#### UASG

931534

#### Forma

SISPP

#### Modalidade

Pregão

#### Fornecedor

GRANLEVE ELEVADORES LTDA

#### Índice e Valor

-

#### Ata

-

#### Edital

[Acesse o Edital](#)

#### Compra

[Acesse a compra](#)

#### Critério Julgamento Item

Menor Preço

#### Descrição Detalhada

Instalação / Manutenção - Elevadores, Escadas Rolantes, Mon-ta - Cargas / Plataforma / Escadas

Nº	Inciso	Nome	Quantidade	Unidade	Preço unitário	Data	Compõe
15	I	ESP-SECRETARIA DA SEGURANCA PUBLICA - Compras.gov.br	30	UNIDADE	R\$ 700,0000	13/11/2025	Sim

#### Id da Compra

18035905900102025

#### Comprado em

13/11/2025

#### Nº do Item

3

#### Objeto da Compra

Objeto: Pregão Eletrônico - Prestação de serviços contínuos de manutenção preventiva e corretiva em elevadores.

#### Esfera

Estadual

#### UASG

180359

#### Forma

SISPP

#### Modalidade

Pregão

#### Fornecedor

GRAND TECH ELEVADORES LTDA

#### Índice e Valor

-

#### Ata

-

#### Edital

[Acesse o Edital](#)

#### Compra

[Acesse a compra](#)

#### Critério Julgamento Item

Menor Preço

#### Descrição Detalhada

Instalação / Manutenção - Elevadores, Escadas Rolantes, Mon-ta - Cargas / Plataforma / Escadas

Nº	Inciso	Nome	Quantidade	Unidade	Preço unitário	Data	Compõe
16	I	ESP-SECRETARIA DA SEGURANCA PUBLICA - Compras.gov.br	30	UNIDADE	R\$ 600,0000	13/11/2025	Sim

#### Id da Compra

18035905900102025

#### Comprado em

13/11/2025

#### Nº do Item

2

#### Objeto da Compra

Objeto: Pregão Eletrônico - Prestação de serviços contínuos de manutenção preventiva e corretiva em elevadores.

#### Esfera

Estadual

#### UASG

180359

#### Forma

SISPP

#### Modalidade

Pregão

#### Fornecedor

GRANLEVE ELEVADORES LTDA

#### Índice e Valor

-

#### Ata

-

#### Edital

[Acesse o Edital](#)

#### Compra

[Acesse a compra](#)

#### Critério Julgamento Item

Menor Preço

#### Descrição Detalhada

Instalação / Manutenção - Elevadores, Escadas Rolantes, Mon-ta - Cargas / Plataforma / Escadas

Nº	Inciso	Nome	Quantidade	Unidade	Preço unitário	Data	Compõe
17	I	ESP-SECRETARIA DA SEGURANCA PUBLICA - Compras.gov.br	30	UNIDADE	R\$ 570,0000	13/11/2025	Sim

#### Id da Compra

18035905900102025

#### Comprado em

13/11/2025

#### Nº do Item

1

#### Objeto da Compra

Objeto: Pregão Eletrônico - Prestação de serviços contínuos de manutenção preventiva e corretiva em elevadores.

#### Esfera

Estadual

#### UASG

180359

#### Forma

SISPP

#### Modalidade

Pregão

#### Fornecedor

GRANLEVE ELEVADORES LTDA

#### Índice e Valor

-

#### Ata

-

#### Edital

[Acesse o Edital](#)

#### Compra

[Acesse a compra](#)

#### Critério Julgamento Item

Menor Preço

#### Descrição Detalhada

Instalação / Manutenção - Elevadores, Escadas Rolantes, Mon-ta - Cargas / Plataforma / Escadas

Nº	Inciso	Nome	Quantidade	Unidade	Preço unitário	Data	Compõe
18	I	MINISTERIO DA FAZENDA - Compras.gov.br	12	UNIDADE	R\$ 17.000,0000	13/11/2025	Não

#### Id da Compra

17013305900262025

#### Comprado em

13/11/2025

#### Nº do Item

8

#### Objeto da Compra

Objeto: Pregão Eletrônico - Registro de Preços para eventual contratação regional de serviços comuns de engenharia, de forma continuada, objetivando a manutenção preventiva e corretiva de elevadores e plataformas elevatórias, sem dedicação exclusiva de mão de obra, a serem prestados em Unidades da Receita Federal do Brasil (RFB) participantes, localizadas no Estado de SãoPaulo, incluindo o fornecimento de todos os insumos (materiais, peças e equipamentos) necessários à execução do objeto.

#### Esfera

Federal

#### UASG

170133

#### Forma

SISRP

#### Modalidade

Pregão

#### Fornecedor

ALPR - ELEVADORES LTDA

#### Índice e Valor

-

#### Ata

[Acesse a Ata](#)

#### Edital

[Acesse o Edital](#)

#### Compra

[Acesse a compra](#)

#### Critério Julgamento Item

Menor Preço

#### Descrição Detalhada

Manutenção preventiva (visitas mensais) e corretiva de 4 (quatro) elevadores da marca Monciel e de 1 (uma) plataforma elevatória da marca Lillo, incluindo o fornecimento de todos os insumos (materiais, peças e equipamentos). Local: Superintendência Regional da Receita Federal do Brasil na 8ª Região Fiscal -SRRF08 (PAC) DEFIS-08 / DERPF-08.

Nº	Inciso	Nome	Quantidade	Unidade	Preço unitário	Data	Composição
19	I	MINISTERIO DA FAZENDA - Compras.gov.br	12	UNIDADE	R\$ 10.000,0000	13/11/2025	Não

#### Id da Compra

#### Comprado em

#### Nº do Item

#### Objeto da Compra

17013305900262025

13/11/2025

7

Objeto: Pregão Eletrônico - Registro de Preços para eventual contratação regional de serviços comuns de engenharia, de forma continuada, objetivando a manutenção preventiva e corretiva de elevadores e plataformas elevatórias, sem dedicação exclusiva de mão de obra, a serem prestados em Unidades da Receita Federal do Brasil (RFB) participantes, localizadas no Estado de São Paulo, incluindo o fornecimento de todos os insumos (materiais, peças e equipamentos) necessários à execução do objeto.

#### Esfera

Federal

#### UASG

170133

#### Forma

SISRP

#### Modalidade

Pregão

#### Fornecedor

ALPR - ELEVADORES LTDA

#### Índice e Valor

-

#### Ata

[Acesse a Ata](#)

#### Edital

[Acesse o Edital](#)

#### Compra

[Acesse a compra](#)

#### Critério Julgamento Item

Menor Preço

#### Descrição Detalhada

Manutenção preventiva (visitas mensais) e corretiva de 2 (dois) elevadores da marca Atlas Villares, incluindo o fornecimento de todos os insumos (materiais, peças e equipamentos). Local: Superintendência Regional da Receita Federal do Brasil na 8ª Região Fiscal - SRRF08 (FLO) DIREP-08.

Nº	Inciso	Nome	Quantidade	Unidade	Preço unitário	Data	Composição
20	I	MINISTERIO DA FAZENDA - Compras. gov.br	12	UNIDADE	R\$ 15.900,0000	13/11/2025	Não

#### Id da Compra

#### Comprado em

#### Nº do Item

#### Objeto da Compra

17013305900262025

13/11/2025

6

Objeto: Pregão Eletrônico - Registro de Preços para eventual contratação regional de serviços comuns de engenharia, de forma continuada, objetivando a manutenção preventiva e corretiva de elevadores e plataformas elevatórias, sem dedicação exclusiva de mão de obra, a serem prestados em Unidades da Receita Federal do Brasil (RFB) participantes, localizadas no Estado de São Paulo, incluindo o fornecimento de todos os insumos (materiais, peças e equipamentos) necessários à execução do objeto.

#### Esfera

Federal

#### UASG

170133

#### Forma

SISRP

#### Modalidade

Pregão

#### Fornecedor

ALPR - ELEVADORES LTDA

#### Índice e Valor

-

#### Ata

[Acesse a Ata](#)

#### Edital

[Acesse o Edital](#)

#### Compra

[Acesse a compra](#)

#### Critério Julgamento Item

Menor Preço

#### Descrição Detalhada

Manutenção preventiva (visitas mensais) e corretiva de 3 (três) elevadores da marca Atlas Schindler, incluindo o fornecimento de todos os insumos (materiais, peças e equipamentos). Local: Superintendência Regional da Receita Federal do Brasil na 8ª Região Fiscal - SRRF08 (AVA) DEINF-08.

Nº	Inciso	Nome	Quantidade	Unidade	Preço unitário	Data	Composição
21	I	MINISTERIO DA FAZENDA - Compras. gov.br	12	UNIDADE	R\$ 9.900,0000	13/11/2025	Não

#### Id da Compra

#### Comprado em

#### Nº do Item

#### Objeto da Compra

17013305900262025

13/11/2025

5

Objeto: Pregão Eletrônico - Registro de Preços para eventual contratação regional de serviços comuns de engenharia, de forma continuada, objetivando a manutenção preventiva e corretiva de elevadores e plataformas elevatórias, sem dedicação exclusiva de mão de obra, a serem prestados em Unidades da Receita Federal do Brasil (RFB) participantes, localizadas no Estado de São Paulo, incluindo o fornecimento de todos os insumos (materiais, peças e equipamentos) necessários à execução do objeto.

#### Esfera

Federal

#### UASG

170133

#### Forma

SISRP

#### Modalidade

Pregão

#### Fornecedor

ALPR - ELEVADORES LTDA

#### Índice e Valor

-

#### Ata

[Acesse a Ata](#)

#### Edital

[Acesse o Edital](#)

#### Compra

[Acesse a compra](#)

#### Critério Julgamento Item

Menor Preço

#### Descrição Detalhada

Manutenção preventiva (visitas mensais) e corretiva de 4 (quatro) elevadores da marca THYSSENKRUPP SÜR, e de 1 (um) elevador da marca THYSSENKRUPP SÜR, tipo Monta-cargas, incluindo o fornecimento de todos os insumos (materiais, peças e equipamentos). Local: Delegacia da Receita Federal do Brasil em Santo André(DRF/SAE).

Nº	Inciso	Nome	Quantidade	Unidade	Preço unitário	Data	Composição
22	I	MINISTERIO DA FAZENDA - Compras.gov.br	12	UNIDADE	R\$ 8.000,0000	13/11/2025	Não

#### Id da Compra

#### Comprado em

#### Nº do Item

#### Objeto da Compra

17013305900262025

13/11/2025

4

Objeto: Pregão Eletrônico - Registro de Preços para eventual contratação regional de serviços comuns de engenharia, de forma continuada, objetivando a manutenção preventiva e corretiva de elevadores e plataformas elevatórias, sem dedicação exclusiva de mão de obra, a serem prestados em Unidades da Receita Federal do Brasil (RFB) participantes, localizadas no Estado de São Paulo, incluindo o fornecimento de todos os insumos (materiais, peças e equipamentos) necessários à execução do objeto.

#### Esfera

Federal

#### UASG

170133

#### Forma

SISRP

#### Modalidade

Pregão

#### Fornecedor

ALPR - ELEVADORES LTDA

#### Índice e Valor

-

#### Ata

[Acesse a Ata](#)

#### Edital

[Acesse o Edital](#)

#### Compra

[Acesse a compra](#)

#### Critério Julgamento Item

Menor Preço

#### Descrição Detalhada

Manutenção preventiva (visitas mensais) e corretiva, no Edifício Sede: 1 (um) elevador da Marca OTIS, e no Edifício Anexo: 2 (dois) elevadores da Marca OTIS, incluindo o fornecimento de todos os insumos (materiais, peças e equipamentos). Local: Delegacia da Receita Federal do Brasil em Osasco (DRF /OSA).

Nº	Inciso	Nome	Quantidade	Unidade	Preço unitário	Data	Compõe
23	I	MINISTERIO DA FAZENDA - Compras. gov.br	12	UNIDADE	R\$ 4.800,0000	13/11/2025	Não

#### Id da Compra

#### Comprado em

#### Nº do Item

#### Objeto da Compra

17013305900262025

13/11/2025

3

Objeto: Pregão Eletrônico - Registro de Preços para eventual contratação regional de serviços comuns de engenharia, de forma continuada, objetivando a manutenção preventiva e corretiva de elevadores e plataformas elevatórias, sem dedicação exclusiva de mão de obra, a serem prestados em Unidades da Receita Federal do Brasil (RFB) participantes, localizadas no Estado de São Paulo, incluindo o fornecimento de todos os insumos (materiais, peças e equipamentos) necessários à execução do objeto.

#### Esfera

Federal

#### UASG

170133

#### Forma

SISRP

#### Modalidade

Pregão

#### Fornecedor

ALPR - ELEVADORES LTDA

#### Índice e Valor

-

#### Ata

[Acesse a Ata](#)

#### Edital

[Acesse o Edital](#)

#### Compra

[Acesse a compra](#)

#### Critério Julgamento Item

Menor Preço

#### Descrição Detalhada

Manutenção preventiva (visitas mensais) e corretiva de 2 (dois) elevadores da Marca OTIS, incluindo o fornecimento de todos os insumos (materiais, peças e equipamentos). Local: Agência da Receita Federal do Brasil em São Bernardo do Campo (ARF/SBC) Edifício-Anexo.

Nº	Inciso	Nome	Quantidade	Unidade	Preço unitário	Data	Composição
24	I	MINISTERIO DA FAZENDA - Compras.gov.br	12	UNIDADE	R\$ 3.900,0000	13/11/2025	Não

#### Id da Compra

#### Comprado em

#### Nº do Item

#### Objeto da Compra

17013305900262025

13/11/2025

2

Objeto: Pregão Eletrônico - Registro de Preços para eventual contratação regional de serviços comuns de engenharia, de forma continuada, objetivando a manutenção preventiva e corretiva de elevadores e plataformas elevatórias, sem dedicação exclusiva de mão de obra, a serem prestados em Unidades da Receita Federal do Brasil (RFB) participantes, localizadas no Estado de São Paulo, incluindo o fornecimento de todos os insumos (materiais, peças e equipamentos) necessários à execução do objeto.

#### Esfera

Federal

#### UASG

170133

#### Forma

SISRP

#### Modalidade

Pregão

#### Fornecedor

ALPR - ELEVADORES LTDA

#### Índice e Valor

-

#### Ata

[Acesse a Ata](#)

#### Edital

[Acesse o Edital](#)

#### Compra

[Acesse a compra](#)

#### Critério Julgamento Item

Menor Preço

#### Descrição Detalhada

Manutenção preventiva (visitas mensais) e corretiva de 1 (um) elevador da marca Bass Elevadores, incluindo o fornecimento de todos os insumos (materiais, peças e equipamentos). Local: Alfândega da Receita Federal do Brasil em São Paulo (DMA/Ipiranga).

Nº	Inciso	Nome	Quantidade	Unidade	Preço unitário	Data	Compõe
25	I	MINISTERIO DA FAZENDA - Compras. gov.br	12	UNIDADE	R\$ 8.900,0000	13/11/2025	Não

#### Id da Compra

#### Comprado em

#### Nº do Item

#### Objeto da Compra

17013305900262025

13/11/2025

1

Objeto: Pregão Eletrônico - Registro de Preços para eventual contratação regional de serviços comuns de engenharia, de forma continuada, objetivando a manutenção preventiva e corretiva de elevadores e plataformas elevatórias, sem dedicação exclusiva de mão de obra, a serem prestados em Unidades da Receita Federal do Brasil (RFB) participantes, localizadas no Estado de São Paulo, incluindo o fornecimento de todos os insumos (materiais, peças e equipamentos) necessários à execução do objeto.

#### Esfera

Federal

#### UASG

170133

#### Forma

SISRP

#### Modalidade

Pregão

#### Fornecedor

ALPR - ELEVADORES LTDA

#### Índice e Valor

-

#### Ata

[Acesse a Ata](#)

#### Edital

[Acesse o Edital](#)

#### Compra

[Acesse a compra](#)

#### Critério Julgamento Item

Menor Preço

#### Descrição Detalhada

Manutenção preventiva (visitas mensais) e corretiva de 4 (quatro) elevadores da marca Atlas Schindler e de 1 (uma) plataforma elevatória da marca Bass Elevadores incluindo o fornecimento de todos os insumos (materiais, peças e equipamentos). Local: Alfândega da Receita Federal do Brasil em São Paulo (ALF/SPO).

Nº	Inciso	Nome	Quantidade	Unidade	Preço unitário	Data	Composição
26	I	MINISTERIO DA FAZENDA - Compras.gov.br	12	UNIDADE	R\$ 4.649,6100	13/11/2025	Não

#### Id da Compra

#### Comprado em

#### Nº do Item

#### Objeto da Compra

17013305900262025

13/11/2025

26

Objeto: Pregão Eletrônico - Registro de Preços para eventual contratação regional de serviços comuns de engenharia, de forma continuada, objetivando a manutenção preventiva e corretiva de elevadores e plataformas elevatórias, sem dedicação exclusiva de mão de obra, a serem prestados em Unidades da Receita Federal do Brasil (RFB) participantes, localizadas no Estado de São Paulo, incluindo o fornecimento de todos os insumos (materiais, peças e equipamentos) necessários à execução do objeto.

#### Esfera

Federal

#### UASG

170133

#### Forma

SISRP

#### Modalidade

Pregão

#### Fornecedor

ATENAS ELEVADORES LTDA

#### Índice e Valor

-

#### Ata

[Acesse a Ata](#)

#### Edital

[Acesse o Edital](#)

#### Compra

[Acesse a compra](#)

#### Critério Julgamento Item

Menor Preço

#### Descrição Detalhada

Manutenção preventiva (visitas mensais) e corretiva de 1 (um) elevador da marca SÜR, incluindo o fornecimento de todos os insumos (materiais, peças e equipamentos). Local: Delegacia da Receita Federal do Brasil em São José do Rio Preto (DRF/SJR).

Nº	Inciso	Nome	Quantidade	Unidade	Preço unitário	Data	Compõe
27	I	MINISTERIO DA FAZENDA - Compras. gov.br	12	UNIDADE	R\$ 14.399,5000	13/11/2025	Não

#### Id da Compra

#### Comprado em

#### Nº do Item

#### Objeto da Compra

17013305900262025

13/11/2025

25

Objeto: Pregão Eletrônico - Registro de Preços para eventual contratação regional de serviços comuns de engenharia, de forma continuada, objetivando a manutenção preventiva e corretiva de elevadores e plataformas elevatórias, sem dedicação exclusiva de mão de obra, a serem prestados em Unidades da Receita Federal do Brasil (RFB) participantes, localizadas no Estado de São Paulo, incluindo o fornecimento de todos os insumos (materiais, peças e equipamentos) necessários à execução do objeto.

#### Esfera

Federal

#### UASG

170133

#### Forma

SISRP

#### Modalidade

Pregão

#### Fornecedor

ATENAS ELEVADORES LTDA

#### Índice e Valor

-

#### Ata

[Acesse a Ata](#)

#### Edital

[Acesse o Edital](#)

#### Compra

[Acesse a compra](#)

#### Critério Julgamento Item

Menor Preço

#### Descrição Detalhada

Manutenção preventiva (visitas mensais) e corretiva de 3 (três) elevadores damarca THYSENKRUPP, incluindo o fornecimento de todos os insumos (materiais, peças e equipamentos). Local: Delegacia da Receita Federal do Brasil em Ribeirão Preto (DRF/RPO).

Nº	Inciso	Nome	Quantidade	Unidade	Preço unitário	Data	Composição
28	I	MINISTERIO DA FAZENDA - Compras. gov.br	12	UNIDADE	R\$ 25.298,6000	13/11/2025	Não

#### Id da Compra

#### Comprado em

#### Nº do Item

#### Objeto da Compra

17013305900262025

13/11/2025

24

Objeto: Pregão Eletrônico - Registro de Preços para eventual contratação regional de serviços comuns de engenharia, de forma continuada, objetivando a manutenção preventiva e corretiva de elevadores e plataformas elevatórias, sem dedicação exclusiva de mão de obra, a serem prestados em Unidades da Receita Federal do Brasil (RFB) participantes, localizadas no Estado de São Paulo, incluindo o fornecimento de todos os insumos (materiais, peças e equipamentos) necessários à execução do objeto.

#### Esfera

Federal

#### UASG

170133

#### Forma

SISRP

#### Modalidade

Pregão

#### Fornecedor

ATENAS ELEVADORES LTDA

#### Índice e Valor

-

#### Ata

[Acesse a Ata](#)

#### Edital

[Acesse o Edital](#)

#### Compra

[Acesse a compra](#)

#### Critério Julgamento Item

Menor Preço

#### Descrição Detalhada

Manutenção preventiva (visitas mensais) e corretiva de 4 (quatro) elevadores da marca THYSSENKRUPP SÜR e de 1 (uma) plataforma elevatória da marca MONTELE, incluindo o fornecimento de todos os insumos (materiais, peças e equipamentos). Local: Agência da Receita Federal do Brasil em Marília (ARF/MRA).

Nº	Inciso	Nome	Quantidade	Unidade	Preço unitário	Data	Composição
29	I	MINISTERIO DA FAZENDA - Compras.gov.br	12	UNIDADE	R\$ 15.499,2000	13/11/2025	Não

#### Id da Compra

#### Comprado em

#### Nº do Item

#### Objeto da Compra

17013305900262025

13/11/2025

23

Objeto: Pregão Eletrônico - Registro de Preços para eventual contratação regional de serviços comuns de engenharia, de forma continuada, objetivando a manutenção preventiva e corretiva de elevadores e plataformas elevatórias, sem dedicação exclusiva de mão de obra, a serem prestados em Unidades da Receita Federal do Brasil (RFB) participantes, localizadas no Estado de São Paulo, incluindo o fornecimento de todos os insumos (materiais, peças e equipamentos) necessários à execução do objeto.

#### Esfera

Federal

#### UASG

170133

#### Forma

SISRP

#### Modalidade

Pregão

#### Fornecedor

ATENAS ELEVADORES LTDA

#### Índice e Valor

-

#### Ata

[Acesse a Ata](#)

#### Edital

[Acesse o Edital](#)

#### Compra

[Acesse a compra](#)

#### Critério Julgamento Item

Menor Preço

#### Descrição Detalhada

Manutenção preventiva (visitas mensais) e corretiva de 3 (três) elevadores da marca ATLAS-SCHINDLER, incluindo o fornecimento de todos os insumos (materiais, peças e equipamentos). Local: Delegacia da Receita Federal do Brasil em Franca (DRF/FCA).

Nº	Inciso	Nome	Quantidade	Unidade	Preço unitário	Data	Composição
30	I	MINISTERIO DA FAZENDA - Compras.gov.br	12	UNIDADE	R\$ 4.499,4100	13/11/2025	Não

#### Id da Compra

#### Comprado em

#### Nº do Item

#### Objeto da Compra

17013305900262025

13/11/2025

22

Objeto: Pregão Eletrônico - Registro de Preços para eventual contratação regional de serviços comuns de engenharia, de forma continuada, objetivando a manutenção preventiva e corretiva de elevadores e plataformas elevatórias, sem dedicação exclusiva de mão de obra, a serem prestados em Unidades da Receita Federal do Brasil (RFB) participantes, localizadas no Estado de São Paulo, incluindo o fornecimento de todos os insumos (materiais, peças e equipamentos) necessários à execução do objeto.

#### Esfera

Federal

#### UASG

170133

#### Forma

SISRP

#### Modalidade

Pregão

#### Fornecedor

ATENAS ELEVADORES LTDA

#### Índice e Valor

-

#### Ata

[Acesse a Ata](#)

#### Edital

[Acesse o Edital](#)

#### Compra

[Acesse a compra](#)

#### Critério Julgamento Item

Menor Preço

#### Descrição Detalhada

Manutenção preventiva (visitas mensais) e corretiva de 1 (um) elevador, marca THYSENKRUPP, incluindo o fornecimento de todos os insumos (materiais, peças e equipamentos). Local: Agência da Receita Federal do Brasil em Botucatu (ARF/BOT).

Nº	Inciso	Nome	Quantidade	Unidade	Preço unitário	Data	Composição
31	I	MINISTERIO DA FAZENDA - Compras.gov.br	12	UNIDADE	R\$ 21.499,9000	13/11/2025	Não

#### Id da Compra

#### Comprado em

#### Nº do Item

#### Objeto da Compra

17013305900262025

13/11/2025

21

Objeto: Pregão Eletrônico - Registro de Preços para eventual contratação regional de serviços comuns de engenharia, de forma continuada, objetivando a manutenção preventiva e corretiva de elevadores e plataformas elevatórias, sem dedicação exclusiva de mão de obra, a serem prestados em Unidades da Receita Federal do Brasil (RFB) participantes, localizadas no Estado de São Paulo, incluindo o fornecimento de todos os insumos (materiais, peças e equipamentos) necessários à execução do objeto.

#### Esfera

Federal

#### UASG

170133

#### Forma

SISRP

#### Modalidade

Pregão

#### Fornecedor

ATENAS ELEVADORES LTDA

#### Índice e Valor

-

#### Ata

[Acesse a Ata](#)

#### Edital

[Acesse o Edital](#)

#### Compra

[Acesse a compra](#)

#### Critério Julgamento Item

Menor Preço

#### Descrição Detalhada

Manutenção preventiva (visitas mensais) e corretiva de 4 (quatro) elevadores da marca GEN, incluindo o fornecimento de todos os insumos (materiais, peças e equipamentos). Local: Delegacia da Receita Federal do Brasil em Bauru (DRF/BAU).

Nº	Inciso	Nome	Quantidade	Unidade	Preço unitário	Data	Composição
32	I	MINISTERIO DA FAZENDA - Compras.gov.br	12	UNIDADE	R\$ 9.199,3200	13/11/2025	Não

#### Id da Compra

#### Comprado em

#### Nº do Item

#### Objeto da Compra

17013305900262025

13/11/2025

20

Objeto: Pregão Eletrônico - Registro de Preços para eventual contratação regional de serviços comuns de engenharia, de forma continuada, objetivando a manutenção preventiva e corretiva de elevadores e plataformas elevatórias, sem dedicação exclusiva de mão de obra, a serem prestados em Unidades da Receita Federal do Brasil (RFB) participantes, localizadas no Estado de São Paulo, incluindo o fornecimento de todos os insumos (materiais, peças e equipamentos) necessários à execução do objeto.

#### Esfera

Federal

#### UASG

170133

#### Forma

SISRP

#### Modalidade

Pregão

#### Fornecedor

ATENAS ELEVADORES LTDA

#### Índice e Valor

-

#### Ata

[Acesse a Ata](#)

#### Edital

[Acesse o Edital](#)

#### Compra

[Acesse a compra](#)

#### Critério Julgamento Item

Menor Preço

#### Descrição Detalhada

Manutenção preventiva (visitas mensais) e corretiva de 1 (um) elevador da marca UP LINE e de 1 (uma) plataforma elevatória da marca UP LINE, incluindo o fornecimento de todos os insumos (materiais, peças e equipamentos). Local: Delegacia da Receita Federal do Brasil em Araçatuba (DRF/ATA).

Nº	Inciso	Nome	Quantidade	Unidade	Preço unitário	Data	Composição
33	I	MINISTERIO DA FAZENDA - Compras. gov.br	12	UNIDADE	R\$ 12.999,3000	13/11/2025	Não

#### Id da Compra

#### Comprado em

#### Nº do Item

#### Objeto da Compra

17013305900262025

13/11/2025

19

Objeto: Pregão Eletrônico - Registro de Preços para eventual contratação regional de serviços comuns de engenharia, de forma continuada, objetivando a manutenção preventiva e corretiva de elevadores e plataformas elevatórias, sem dedicação exclusiva de mão de obra, a serem prestados em Unidades da Receita Federal do Brasil (RFB) participantes, localizadas no Estado de São Paulo, incluindo o fornecimento de todos os insumos (materiais, peças e equipamentos) necessários à execução do objeto.

#### Esfera

Federal

#### UASG

170133

#### Forma

SISRP

#### Modalidade

Pregão

#### Fornecedor

ATENAS ELEVADORES LTDA

#### Índice e Valor

-

#### Ata

[Acesse a Ata](#)

#### Edital

[Acesse o Edital](#)

#### Compra

[Acesse a compra](#)

#### Critério Julgamento Item

Menor Preço

#### Descrição Detalhada

Manutenção preventiva (visitas mensais) e corretiva de 2 (dois) elevadores da marca Thyssenkrupp, incluindo o fornecimento de todos os insumos (materiais, peças e equipamentos). Local: Delegacia da Receita Federal do Brasil em Sorocaba (DRF/SOR).

Nº	Inciso	Nome	Quantidade	Unidade	Preço unitário	Data	Compõe
34	I	MINISTERIO DA FAZENDA - Compras.gov.br	12	UNIDADE	R\$ 3.999,8500	13/11/2025	Não

#### Id da Compra

#### Comprado em

#### Nº do Item

#### Objeto da Compra

17013305900262025

13/11/2025

18

Objeto: Pregão Eletrônico - Registro de Preços para eventual contratação regional de serviços comuns de engenharia, de forma continuada, objetivando a manutenção preventiva e corretiva de elevadores e plataformas elevatórias, sem dedicação exclusiva de mão de obra, a serem prestados em Unidades da Receita Federal do Brasil (RFB) participantes, localizadas no Estado de São Paulo, incluindo o fornecimento de todos os insumos (materiais, peças e equipamentos) necessários à execução do objeto.

#### Esfera

Federal

#### UASG

170133

#### Forma

SISRP

#### Modalidade

Pregão

#### Fornecedor

ATENAS ELEVADORES LTDA

#### Índice e Valor

-

#### Ata

[Acesse a Ata](#)

#### Edital

[Acesse o Edital](#)

#### Compra

[Acesse a compra](#)

#### Critério Julgamento Item

Menor Preço

#### Descrição Detalhada

Manutenção preventiva (visitas mensais) e corretiva de 1 (uma) plataforma elevatória (sem marca), incluindo o fornecimento de todos os insumos (materiais, peças e equipamentos). Local: Agência da Receita Federal do Brasil em Rio Claro (ARF/RCO).

Nº	Inciso	Nome	Quantidade	Unidade	Preço unitário	Data	Composição
35	I	MINISTERIO DA FAZENDA - Compras.gov.br	12	UNIDADE	R\$ 11.999,5000	13/11/2025	Não

#### Id da Compra

#### Comprado em

#### Nº do Item

#### Objeto da Compra

17013305900262025

13/11/2025

17

Objeto: Pregão Eletrônico - Registro de Preços para eventual contratação regional de serviços comuns de engenharia, de forma continuada, objetivando a manutenção preventiva e corretiva de elevadores e plataformas elevatórias, sem dedicação exclusiva de mão de obra, a serem prestados em Unidades da Receita Federal do Brasil (RFB) participantes, localizadas no Estado de São Paulo, incluindo o fornecimento de todos os insumos (materiais, peças e equipamentos) necessários à execução do objeto.

#### Esfera

Federal

#### UASG

170133

#### Forma

SISRP

#### Modalidade

Pregão

#### Fornecedor

ATENAS ELEVADORES LTDA

#### Índice e Valor

-

#### Ata

[Acesse a Ata](#)

#### Edital

[Acesse o Edital](#)

#### Compra

[Acesse a compra](#)

#### Critério Julgamento Item

Menor Preço

#### Descrição Detalhada

Manutenção preventiva (visitas mensais) e corretiva de 2 (dois) elevadores damarca Atlanta e de 1 (uma) plataforma elevatória (sem marca) , incluindo o fornecimento de todos os insumos (materiais, peças e equipamentos). Local: Delegacia da Receita Federal do Brasil em Piracicaba (DRF/PCA).

Nº	Inciso	Nome	Quantidade	Unidade	Preço unitário	Data	Composição
36	I	MINISTERIO DA FAZENDA - Compras.gov.br	12	UNIDADE	R\$ 18.899,5000	13/11/2025	Não

#### Id da Compra

#### Comprado em

#### Nº do Item

#### Objeto da Compra

17013305900262025

13/11/2025

16

Objeto: Pregão Eletrônico - Registro de Preços para eventual contratação regional de serviços comuns de engenharia, de forma continuada, objetivando a manutenção preventiva e corretiva de elevadores e plataformas elevatórias, sem dedicação exclusiva de mão de obra, a serem prestados em Unidades da Receita Federal do Brasil (RFB) participantes, localizadas no Estado de São Paulo, incluindo o fornecimento de todos os insumos (materiais, peças e equipamentos) necessários à execução do objeto.

#### Esfera

Federal

#### UASG

170133

#### Forma

SISRP

#### Modalidade

Pregão

#### Fornecedor

ATENAS ELEVADORES LTDA

#### Índice e Valor

-

#### Ata

[Acesse a Ata](#)

#### Edital

[Acesse o Edital](#)

#### Compra

[Acesse a compra](#)

#### Critério Julgamento Item

Menor Preço

#### Descrição Detalhada

Manutenção preventiva (visitas mensais) e corretiva de 2 (dois) elevadores da marca OTIS e de 2 (duas) plataformas elevatórias da marca Gromos, incluindo o fornecimento de todos os insumos (materiais, peças e equipamentos). Local: Delegacia da Receita Federal do Brasil em Limeira (DRF/LIM).

Nº	Inciso	Nome	Quantidade	Unidade	Preço unitário	Data	Compõe
37	I	MINISTERIO DA FAZENDA - Compras.gov.br	12	UNIDADE	R\$ 4.998,9700	13/11/2025	Não

#### Id da Compra

#### Comprado em

#### Nº do Item

#### Objeto da Compra

17013305900262025

13/11/2025

15

Objeto: Pregão Eletrônico - Registro de Preços para eventual contratação regional de serviços comuns de engenharia, de forma continuada, objetivando a manutenção preventiva e corretiva de elevadores e plataformas elevatórias, sem dedicação exclusiva de mão de obra, a serem prestados em Unidades da Receita Federal do Brasil (RFB) participantes, localizadas no Estado de São Paulo, incluindo o fornecimento de todos os insumos (materiais, peças e equipamentos) necessários à execução do objeto.

#### Esfera

Federal

#### UASG

170133

#### Forma

SISRP

#### Modalidade

Pregão

#### Fornecedor

ATENAS ELEVADORES LTDA

#### Índice e Valor

-

#### Ata

[Acesse a Ata](#)

#### Edital

[Acesse o Edital](#)

#### Compra

[Acesse a compra](#)

#### Critério Julgamento Item

Menor Preço

#### Descrição Detalhada

Manutenção preventiva (visitas mensais) e corretiva de 1 (um) elevador da marca Ortobrás, incluindo o fornecimento de todos os insumos (materiais, peças e equipamentos). Local: Delegacia da Receita Federal do Brasil em Jundiaí (DRF/JUN).

Nº	Inciso	Nome	Quantidade	Unidade	Preço unitário	Data	Compõe
38	I	MINISTERIO DA FAZENDA - Compras. gov.br	12	UNIDADE	R\$ 16.499,9000	13/11/2025	Não

#### Id da Compra

#### Comprado em

#### Nº do Item

#### Objeto da Compra

17013305900262025

13/11/2025

14

Objeto: Pregão Eletrônico - Registro de Preços para eventual contratação regional de serviços comuns de engenharia, de forma continuada, objetivando a manutenção preventiva e corretiva de elevadores e plataformas elevatórias, sem dedicação exclusiva de mão de obra, a serem prestados em Unidades da Receita Federal do Brasil (RFB) participantes, localizadas no Estado de São Paulo, incluindo o fornecimento de todos os insumos (materiais, peças e equipamentos) necessários à execução do objeto.

#### Esfera

Federal

#### UASG

170133

#### Forma

SISRP

#### Modalidade

Pregão

#### Fornecedor

ATENAS ELEVADORES LTDA

#### Índice e Valor

-

#### Ata

[Acesse a Ata](#)

#### Edital

[Acesse o Edital](#)

#### Compra

[Acesse a compra](#)

#### Critério Julgamento Item

Menor Preço

#### Descrição Detalhada

Manutenção preventiva (visitas mensais) e corretiva de 3 (três) elevadores damarca KONE, incluindo o fornecimento de todos os insumos (materiais, peças e equipamentos). Local: Delegacia da Receita Federal do Brasil em Campinas (DRF/CPS).

Nº	Inciso	Nome	Quantidade	Unidade	Preço unitário	Data	Composição
39	I	MINISTERIO DA FAZENDA - Compras.gov.br	12	UNIDADE	R\$ 17.689,3000	13/11/2025	Não

#### Id da Compra

#### Comprado em

#### Nº do Item

#### Objeto da Compra

17013305900262025

13/11/2025

13

Objeto: Pregão Eletrônico - Registro de Preços para eventual contratação regional de serviços comuns de engenharia, de forma continuada, objetivando a manutenção preventiva e corretiva de elevadores e plataformas elevatórias, sem dedicação exclusiva de mão de obra, a serem prestados em Unidades da Receita Federal do Brasil (RFB) participantes, localizadas no Estado de São Paulo, incluindo o fornecimento de todos os insumos (materiais, peças e equipamentos) necessários à execução do objeto.

#### Esfera

Federal

#### UASG

170133

#### Forma

SISRP

#### Modalidade

Pregão

#### Fornecedor

TEC MAN TECNOLOGIA EM MANUTENCAO COMERCIO E SERVICOS LTDA

#### Índice e Valor

-

#### Ata

[Acesse a Ata](#)

#### Edital

[Acesse o Edital](#)

#### Compra

[Acesse a compra](#)

#### Critério Julgamento Item

Menor Preço

#### Descrição Detalhada

Manutenção preventiva (visitas mensais) e corretiva de 3 (três) elevadores damarca ALFA, incluindo o fornecimento de todos os insumos (materiais, peças e equipamentos). Local: Agência da Receita Federal do Brasil em Taubaté (ARF/TAU).

Nº	Inciso	Nome	Quantidade	Unidade	Preço unitário	Data	Composição
40	I	MINISTERIO DA FAZENDA - Compras.gov.br	12	UNIDADE	R\$ 4.400,0000	13/11/2025	Não

#### Id da Compra

#### Comprado em

#### Nº do Item

#### Objeto da Compra

17013305900262025

13/11/2025

12

Objeto: Pregão Eletrônico - Registro de Preços para eventual contratação regional de serviços comuns de engenharia, de forma continuada, objetivando a manutenção preventiva e corretiva de elevadores e plataformas elevatórias, sem dedicação exclusiva de mão de obra, a serem prestados em Unidades da Receita Federal do Brasil (RFB) participantes, localizadas no Estado de São Paulo, incluindo o fornecimento de todos os insumos (materiais, peças e equipamentos) necessários à execução do objeto.

#### Esfera

Federal

#### UASG

170133

#### Forma

SISRP

#### Modalidade

Pregão

#### Fornecedor

TEC MAN TECNOLOGIA EM MANUTENCAO COMERCIO E SERVICOS LTDA

#### Índice e Valor

-

#### Ata

[Acesse a Ata](#)

#### Edital

[Acesse o Edital](#)

#### Compra

[Acesse a compra](#)

#### Critério Julgamento Item

Menor Preço

#### Descrição Detalhada

Manutenção preventiva (visitas mensais) e corretiva de 1 (uma) plataforma elevatória da fabricante CONSERT-TEC, incluindo o fornecimento de todos os insumos (materiais, peças e equipamentos). Local: Inspetoria da Receita Federal do Brasil em São Sebastião (IRF/SSO).

Nº	Inciso	Nome	Quantidade	Unidade	Preço unitário	Data	Compõe
41	I	MINISTERIO DA FAZENDA - Compras. gov.br	12	UNIDADE	R\$ 8.700,0000	13/11/2025	Não

#### Id da Compra

#### Comprado em

#### Nº do Item

#### Objeto da Compra

17013305900262025

13/11/2025

11

Objeto: Pregão Eletrônico - Registro de Preços para eventual contratação regional de serviços comuns de engenharia, de forma continuada, objetivando a manutenção preventiva e corretiva de elevadores e plataformas elevatórias, sem dedicação exclusiva de mão de obra, a serem prestados em Unidades da Receita Federal do Brasil (RFB) participantes, localizadas no Estado de São Paulo, incluindo o fornecimento de todos os insumos (materiais, peças e equipamentos) necessários à execução do objeto.

#### Esfera

Federal

#### UASG

170133

#### Forma

SISRP

#### Modalidade

Pregão

#### Fornecedor

TEC MAN TECNOLOGIA EM MANUTENCAO COMERCIO E SERVICOS LTDA

#### Índice e Valor

-

#### Ata

[Acesse a Ata](#)

#### Edital

[Acesse o Edital](#)

#### Compra

[Acesse a compra](#)

#### Critério Julgamento Item

Menor Preço

#### Descrição Detalhada

Manutenção preventiva (visitas mensais) e corretiva de 2 (dois) elevadores damarca ATLAS-SCHINDLER, incluindo o fornecimento de todos os insumos (materiais, peças e equipamentos). Local: Delegacia da Receita Federal do Brasil em São José dos Campos (DRF/SJC).

Nº	Inciso	Nome	Quantidade	Unidade	Preço unitário	Data	Composição
42	I	MINISTERIO DA FAZENDA - Compras.gov.br	12	UNIDADE	R\$ 10.800,0000	13/11/2025	Não

#### Id da Compra

#### Comprado em

#### Nº do Item

#### Objeto da Compra

17013305900262025

13/11/2025

10

Objeto: Pregão Eletrônico - Registro de Preços para eventual contratação regional de serviços comuns de engenharia, de forma continuada, objetivando a manutenção preventiva e corretiva de elevadores e plataformas elevatórias, sem dedicação exclusiva de mão de obra, a serem prestados em Unidades da Receita Federal do Brasil (RFB) participantes, localizadas no Estado de São Paulo, incluindo o fornecimento de todos os insumos (materiais, peças e equipamentos) necessários à execução do objeto.

#### Esfera

Federal

#### UASG

170133

#### Forma

SISRP

#### Modalidade

Pregão

#### Fornecedor

TEC MAN TECNOLOGIA EM MANUTENCAO COMERCIO E SERVICOS LTDA

#### Índice e Valor

-

#### Ata

[Acesse a Ata](#)

#### Edital

[Acesse o Edital](#)

#### Compra

[Acesse a compra](#)

#### Critério Julgamento Item

Menor Preço

#### Descrição Detalhada

Manutenção preventiva (visitas mensais) e corretiva de 3 (três) elevadores da marca THYSEENKRUPP, incluindo o fornecimento de todos os insumos (materiais, peças e equipamentos). Local: Delegacia da Receita Federal do Brasil em Santos (DRF/STS).

Nº	Inciso	Nome	Quantidade	Unidade	Preço unitário	Data	Composição
43	I	MINISTERIO DA FAZENDA - Compras.gov.br	12	UNIDADE	R\$ 14.300,0000	13/11/2025	Não

#### Id da Compra

#### Comprado em

#### Nº do Item

#### Objeto da Compra

17013305900262025

13/11/2025

9

Objeto: Pregão Eletrônico - Registro de Preços para eventual contratação regional de serviços comuns de engenharia, de forma continuada, objetivando a manutenção preventiva e corretiva de elevadores e plataformas elevatórias, sem dedicação exclusiva de mão de obra, a serem prestados em Unidades da Receita Federal do Brasil (RFB) participantes, localizadas no Estado de São Paulo, incluindo o fornecimento de todos os insumos (materiais, peças e equipamentos) necessários à execução do objeto.

#### Esfera

Federal

#### UASG

170133

#### Forma

SISRP

#### Modalidade

Pregão

#### Fornecedor

TEC MAN TECNOLOGIA EM MANUTENCAO COMERCIO E SERVICOS LTDA

#### Índice e Valor

-

#### Ata

[Acesse a Ata](#)

#### Edital

[Acesse o Edital](#)

#### Compra

[Acesse a compra](#)

#### Critério Julgamento Item

Menor Preço

#### Descrição Detalhada

Manutenção preventiva (visitas mensais) e corretiva de 3 (três) elevadores damarca ATLAS e de 1 (uma) plataforma elevatória da fabricante FLUHYDRO SYSTEMS, incluindo o fornecimento de todos os insumos (materiais, peças e equipamentos). Local: Alfândega da Receita Federal do Brasil em Santos (ALF/STS).

Nº	Inciso	Nome	Quantidade	Unidade	Preço unitário	Data	Compõe
44	I	CONSELHO REG CORRET IMÓVEIS DA 2ª REGIÃO/SP - Compras.gov.br	12	UNIDADE	R\$ 399,0500	11/11/2025	Sim

#### Id da Compra

#### Comprado em

#### Nº do Item

#### Objeto da Compra

38929706000432025

11/11/2025

1

Contratação de empresa especializada na prestação de serviços de manutenção preventiva e corretiva em 01 (UM) elevador, marca METAL ELEVADORES E SERVIÇOS LTDA, com conhecimento e tecnologia para manutenção em equipamento operado no Edifício da Delegacia de Sorocaba — CRECI-SP, com endereço na Rua Dr. Arthur Gomes, 502, Centro, Sorocaba - SP, incluindo assistência técnica, fornecimento de mão de obra especializada, todo os materiais necessários a prestação de serviço, tais como como ferramentas, equipamentos, lubrificantes, etc., com fornecimento de peças originais da marca METAL ELEVADORES para reposição

#### Esfera

Federal

#### UASG

389297

#### Forma

SISPP

#### Modalidade

Dispensa

#### Fornecedor

ELTON SANTOS BARBOSA

#### Índice e Valor

-

#### Ata

-

#### Edital

-

#### Compra

[Acesse a compra](#)

#### Critério Julgamento Item

Menor Preço

#### Descrição Detalhada

Instalação / Manutenção - Elevadores, Escadas Rolantes, Mon-ta - Cargas / Plataforma / Escadas Unidade, da marca METAL ELEVADORES capacidade máxima de 8 passageiros, com 2 paradas. frequência: 60 hz, voltagem: 220V\_

#### Locais de Entrega

#### UF / Município

SP/Sorocaba

#### Logradouro

Rua Doutor Arthur Gomes

#### CEP

18035490

#### Quantidade

12

Nº	Inciso	Nome	Quantidade	Unidade	Preço unitário	Data	Composição
45	I	CONSELHO REG CORRET IMÓVEIS DA 2ª REGIÃO/SP - Compras.gov.br	12	UNIDADE	R\$ 739,0000	28/10/2025	Sim

Id da Compra	Comprado em	Nº do Item	Objeto da Compra
38929706000382025	28/10/2025	1	Contratação de empresa especializada na prestação de serviços de manutenção preventiva e corretiva em 01 (UM) elevador, marca OTIS, com conhecimento e tecnologia para manutenção em equipamento, incluindo assistência técnica, fornecimento de mão de obra especializada, todo os materiais necessários a prestação de serviço, tais como como ferramentas, equipamentos, lubrificantes, etc., com fornecimento de peças originais da marca OTIS para reposição.

Esfera	UASG	Forma	Modalidade
Federal	389297	SISPP	Dispensa

**Fornecedor**  
ATENAS ELEVADORES LTDA

Índice e Valor	Ata	Edital	Compra
-	-	-	<a href="#">Acesse a compra</a>

#### Critério Julgamento Item

Menor Preço

#### Descrição Detalhada

Instalação / Manutenção - Elevadores, Escadas Rolantes, Mon-ta - Cargas / Plataforma / Escadas Unidade 37NT4249, da marca OTIS. modelo BGNL8109AMD Gen2 Light, com capacidade máxima de 8 passageiros, velocidade 1 mis, com 3 paradas, percurso de 6,4 metros, grupo de carro: GIC (carro A). frequência: 60 hz, voltagem: 220V, medida interna da cabina: 1100 mm (L), 1400 mm (P), 2200 mm (A). operador de porta: AT120, indicador de posição de carro: CPI 15CDI e demais especificações técnicas

#### Locais de Entrega

UF / Município	Logradouro	CEP	Quantidade
SP/Praia Grande	Rua Xavantes	11703300	12

#### Legenda:

Compra ou item com evento alteração de situação após homologação.

Compra ou item sofreu atualização após homologação.

## Nota Técnica

Pesquisa realizada em atendimento ao Decreto 67888 de 17 de agosto de 2023.

Foi utilizado como filtro na pesquisa as compras ocorridas nos últimos 6 (seis) meses no Estado de São Paulo, visando, assim, a obtenção de preço mais fidedigno ao que possivelmente será obtido na contratação a que esta pesquisa se destina.

Ademais, foram afastadas as contratações que indicavam quantidade de item igual a 1 (um), vez que os valores a estas vinculadas indicavam contratações onde o responsável pelo cadastramento indicou o serviço todo de manutenção de forma aglutinada, sem pormenorizar a quantidade de elevadores e/ou meses, resultando em valores muito altos, causando em majoração excessiva do valor estimado da presente pesquisa.

Relatório emitido em 28/01/2026 09:27

Memória de cálculo (Art.3º, inciso VII – IN SEGES/ME nº 65, de 7 de julho de 2021):

- Média: corresponde à soma dos valores das amostras que compõem a pesquisa, dividida pelo número de amostras que

compõem a pesquisa.

- Mediana: medida de tendência central das amostras que compõem a pesquisa que corresponde ao valor central do conjunto de valores extraídos.

- Desvio Padrão: É a raiz quadrada da variância de X ou também conhecido como a raiz quadrada do valor médio entre  $(X-\mu)^2$ , onde  $\mu$  representa a média aritmética dos valores que compõem a pesquisa.

$$D = \sqrt{\frac{\sum_{i=1}^n (x - \mu)^2}{n}}$$

- Coeficiente de variação: É uma medida de dispersão calculada entre a divisão do desvio padrão e a média aritmética dos valores que compõem a pesquisa.

$$CV = \frac{D}{\mu}$$



**SD TECH ELEVADORES E SERVIÇOS LTDA.**  
CNPJ: 09.391.956/0001-36 (14) 3316-7792  
R. Coroados,607, Marília/SP (14) 99149-6520

Marília, 09 de Fevereiro de 2026.

A

**Central de Policia Judiciaria Policia Civil CPJ**

Endereço: Rua Dr. Joaquim de Abreu Sampaio Vidal, 49.  
Marília/SP

**REF: PROPOSTA PARA ASSISTÊNCIA TÉCNICA EM ELEVADORES**

Prezado Senhor Rafael Cocus Doneda

Submetemos à sua apreciação uma proposta para Prestação de Serviço de Assistência

Técnica Especializada em Elevadores. O foco do trabalho a ser realizado é o de Manutenção Preventiva e Corretiva de seu(s) equipamento(s), oferecendo toda nossa estrutura técnica e de atendimento para garantir a plena segurança de seus usuários.

Desde já agradecemos e colocamo-nos a disposição para esclarecimentos.

Eng. Valmir de Souza

**SD TECH ELEVADORES**

[comercial@sdtechelevadores.com.br](mailto:comercial@sdtechelevadores.com.br)

(14) 99149-6520

(14) 3316-7792

## 1. A SD TECH Elevadores

A segurança dos usuários dos elevadores e a preservação desse patrimônio coletivo é uma preocupação constante, e, diante dessa responsabilidade, não podemos errar, nem correr riscos.

- **Manutenção Preventiva:** envolve o trabalho sistemático de checagem periódica dos itens de segurança, verificação de necessidade de regulagens ou trocas de peças, além da manutenção e conservação mensal do equipamento;
- **Manutenção Corretiva:** envolve o atendimento imediato na ocorrência de qualquer problema com o equipamento e atendimento de emergência, com plantão 24 horas;
- **Modernização Técnica:** transformação de elevadores antigos em modernos com troca de equipamentos, proporcionando uma melhor performance do elevador, mais segurança e economia, com uma tecnologia atualizada e adequada a nova legislação;
- **Modernização Estética:** envolve a transformação visual da cabina, proporcionando mais conforto e bem estar aos usuários, que utilizarão um equipamento com design mais moderno e agradável.

## 2. Proposta

### DADOS DO(S) EQUIPAMENTO(S)

**Marca:** OTIS **Modelo:** ADDTECH

**Quantidade de elevador (es):** 01(um) **Quantidade de paradas:** 03

**Quantidade de elevador (es):** 01 (um) **Quantidade de paradas:** 04

**Categoria:** ( ) Residencial (X) Comercial ( ) Hotel ( ) Outros:



**SD TECH ELEVADORES E SERVIÇOS LTDA.**  
CNPJ: 09.391.956/0001-36 (14) 3316-7792  
R. Coroados,607, Marília/SP (14) 99149-6520

### 3. Cobertura De Serviços

- **Manutenção preventiva mensal:** Segunda a sexta das 08h00 às 18h00;
- **Manutenção corretiva:** Segunda a sexta das 18h00 às 22h00;
- **Plantão emergencial:** Segunda a sexta das 22h00 às 08h00;
- **Finais de semana e feriados:** 24hs.

### 4. CONDIÇÕES COMERCIAIS

**Tipo Contrato:**

- ( ) Integral Plus (cobertura total de peças);
- ( ) Integral (cobertura parcial de peças);
- ( X ) Conservação (sem cobertura de peças).

### 5. INVESTIMENTO

**Valor mensal referente aos 02 (dois) elevadores:** R\$ 880,00 (oitocentos e oitenta reais).

**Valor anual:** R\$ 9.680,00 (nove mil e seiscentos e oitenta reais)



---

**Re: Pedido Orçamento - manutenção preventiva e de urgência - CPJ Marília**

---

De SDTech Elevadores <sdtechelevadores@gmail.com>

Data Seg, 2026-02-09 17:00

Para DEINTER 4/SEC Marília/ Finanças <financas.secmarilia@policiacivil.sp.gov.br>

📎 1 anexo (395 KB)

PROPOSTA - CPJ MARILIA.pdf;

Boa tarde!

Segue o orçamento solicitado.

at.te

Nancy

**Eng. Valmir de Souza**



(14) 3316-7792 / [\(.14\) 99686-8763](https://www.whatsapp.com/business/profile/996868763) (WhatsApp)

[www.sdtechelevadores.com.br](http://www.sdtechelevadores.com.br)

<https://www.facebook.com/sdtechelevadores/>

Em seg., 9 de fev. de 2026 às 11:27, DEINTER 4/SEC Marília/ Finanças

<[financas.secmarilia@policiacivil.sp.gov.br](mailto:financas.secmarilia@policiacivil.sp.gov.br)> escreveu:

Bom dia!

\*

Valho-me do presente para solicitar ORÇAMENTO de valores mensais para manutenção preventiva periódica e manutenção de urgência dos 2 (dois) elevadores em funcionamento na CPJ - Central de Polícia Judiciária de Marília/SP, situada na Rua Dr. Joaquim de Abreu Sampaio Vidal, 48 - Bairro Alto Cafezal - Marília/SP.

\*

A contratação pretendida será entre os meses de fevereiro e dezembro de 2026.

\*

Saliento que, no caso da manutenção de urgência, destinada ao resgate de pessoas que eventualmente fiquem presas no interior dos elevadores durante o seu uso, o atendimento deverá ser ininterrupto.

\*

Os dados para orçamento são:

DELEGACIA SECCIONAL DE POLÍCIA DE MARÍLIA/SP  
CNPJ: 04.236.548/0066-31  
Av. Santo Antônio, 1869 - Bairro Somenzari - Marília/SP  
CEP 17.506-040  
(14) 3433-1655

\*

Solicitamos que o orçamento nos seja enviado por e-mail.

\*

At.te



**Deinter 4 - Bauru**  
**Delegacia Seccional de Polícia de Marília/SP**  
**Setor de Finanças - UGE 180121**

**Rafael Cocus Doneda**  
Escrivão de Polícia de 1ª Classe

Av. Santo Antonio, 1869 - Somenzari - Marília/SP - CEP: 17.506-040  
rafael.doneda@policiacivil.sp.gov.br  
(14) 3433-1655 - ramal 5857