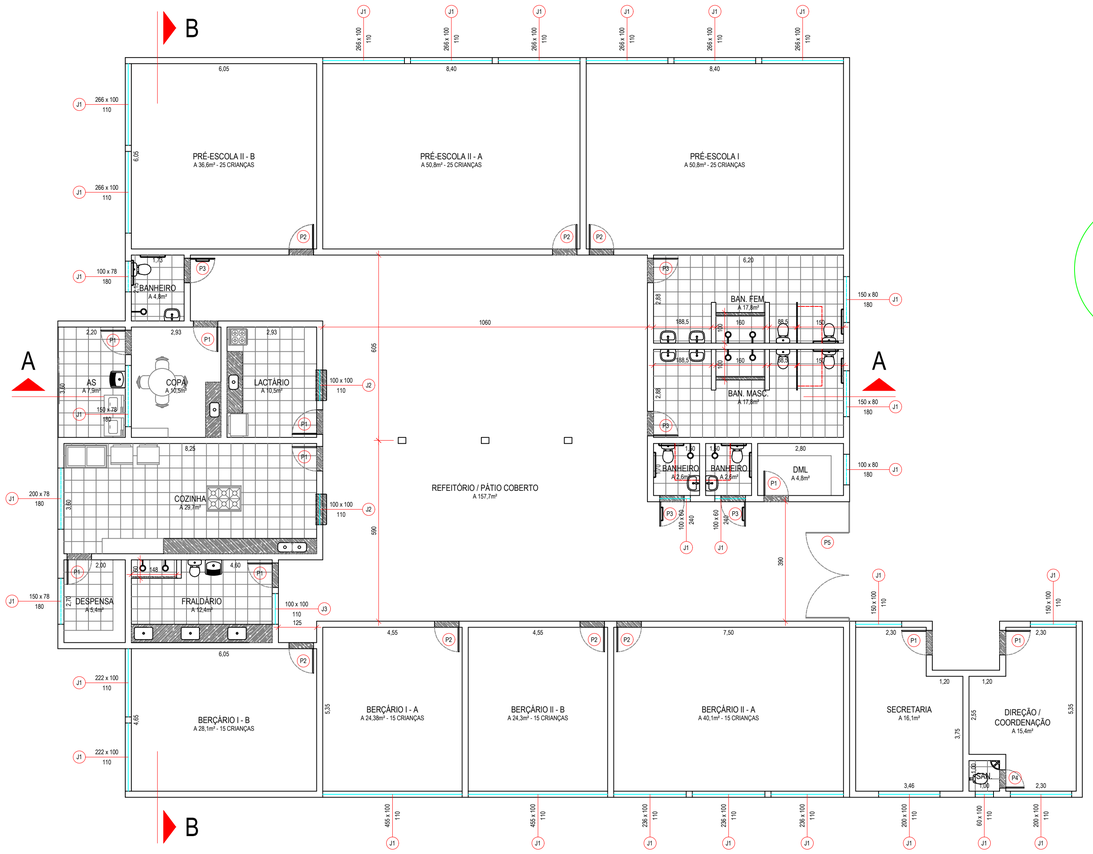


## PLANTA - BAIXA
ESC. 1:100

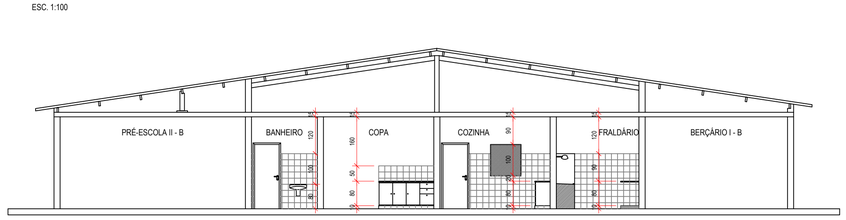


## CORTE - BB
ESC. 1:100

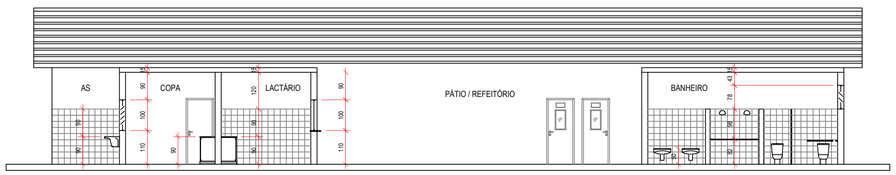


## CORTE - AA
ESC. 1:100

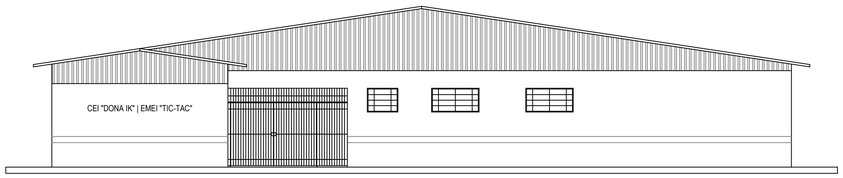


## VISTA - FACHADA
ESC. 1:100

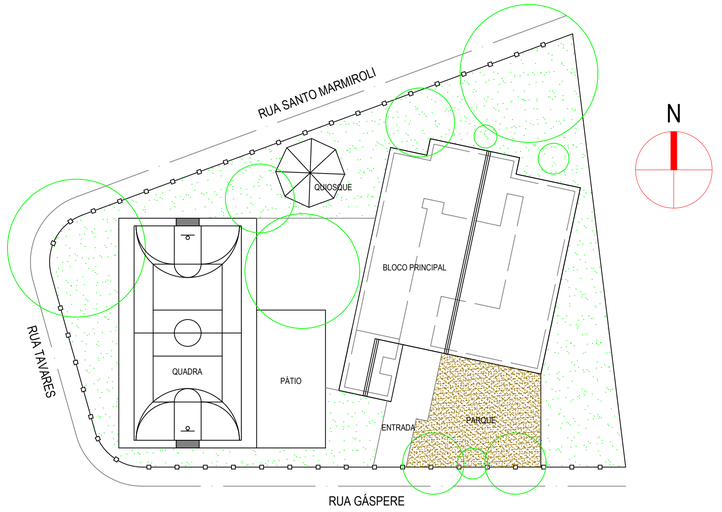


## PLANTA - IMPLANTAÇÃO
ESC. 1:400

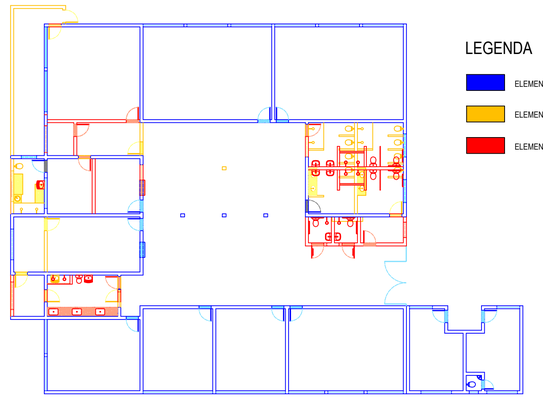

## PLANTA - INTERFERÊNCIAS
ESC. 1:200

## LEGENDA

- ELEMENTOS A SEREM MANTIDOS
- ELEMENTOS A SEREM DEMOLIDOS
- ELEMENTOS A SEREM CONSTRUÍDOS

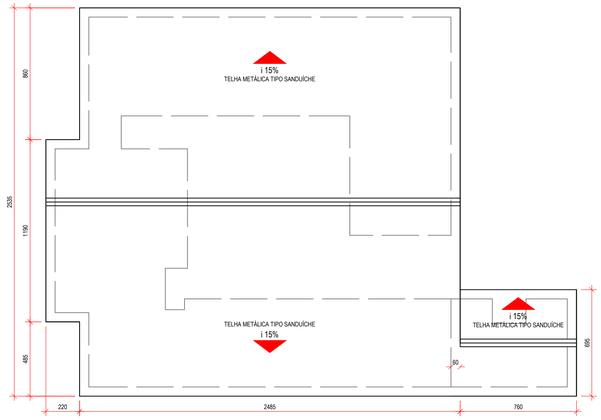


## PLANTA - COBERTURA
ESC. 1:200

## QUADRO DE ESQUADRIAS

| CÓDIGO | DIMENS. | PEITORIL | MATERIAL | MECANISMO | ACABAMENTO | QUANT. |
|---|---|---|---|---|---|---|
| P1 | 80x210 | - | MADEIRA SARRAFEADA | SIMPLES DE ABRIR | PINT. ESMALTE FOSCO NA COR AZUL ESCURO | 9 |
| P2 | 80x210 | - | MADEIRA SARRAFEADA C/ VISOR DE VIDRO 30x60CM | SIMPLES DE ABRIR | PINT. ESMALTE FOSCO NA CORAZUL ESCURO | 7 |
| P3 | 80x210 | - | MADEIRA SARRAFEADA C/ CHAPA DE AÇO 40CM | SIMPLES DE ABRIR | PINT. ESMALTE FOSCO NA COR AZUL ESCURO | 5 |
| P4 | 60x210 | - | MADEIRA SARRAFEADA | SIMPLES DE ABRIR | PINT. ESMALTE FOSCO NA COR AZUL ESCURO | 1 |
| P5 | 140x210 | - | BARRAS METÁLICAS | DUPLA DE ABRIR | PINT. ESMALTE FOSCO NA COR AZUL ESCURO | 1 |
| J1 | INDICADA | INDICADA | MET. C/ VIDRO CANELADO | FOLHAS HOR. BASCULANTES | PINT. ESM. FOSCO EST. NA COR AZUL ESCURO | - |
| J2 | INDICADA | INDICADA | MET. C/ VIDRO CANELADO | FOLHAS HOR. BASCULANTES | PINT. ESM. FOSCO EST. NA COR AZUL ESCURO | - |
| J3 | INDICADA | INDICADA | MET. C/ VIDRO CANELADO | FOLHAS HOR. BASCULANTES | PINT. ESM. FOSCO EST. NA COR AZUL ESCURO | - |

## QUADRO DE ACABAMENTOS

| CÔMODO | PISO | PAREDES | TETO |
|---|---|---|---|
| AMBIENTES INTERNOS | CER. ANTIDERRAPANTE 40x40CM PEI-4 NA COR BRANCA C/ RODAPÉ 7CM DO MESMO MATERIAL | PINTURA ACRÍLICA NA COR BRANCA NOS ELEMENTOS DIVISÓRIOS | PINTURA ACRÍLICA NA COR BRANCA NO FORRO E VERNIZ NA ESTRUTURA EXISTENTE |
| AMBIENTES MOLHADOS | CER. ANTIDERRAPANTE 40x40CM PEI-4 NA COR BRANCA | CER. ESMALTADA 20x20CM NA COR BRANCA NA COR BRANCA ATÉ H 180 CM E PINTURA ACRÍLICA NA COR BRANCA NO RESTANTE | PINTURA ACRÍLICA NA COR BRANCA NO FORRO |
| ÁREA EXTERNA | CIMENTADO ALISADO | PINTURA ACRÍLICA EM CORES SORTIDAS NOS ELEMENTOS DIVISÓRIOS | VERNIZ NA ESTRUTURA EXISTENTE (BEIRAL) |

## NOTAS

1) CONFERIR MEDIDAS IN LOCO;
2) QUALQUER DÚVIDA, DIVERGÊNCIA OU INTERFERÊNCIA, CONSULTAR O PROJETISTA ANTES DE INTERVIR;
3) FAZ PARTE DESTE TRABALHO O MEMORIAL DESCRITIVO, ORÇAMENTO BASE E CRONOGRAMA COM O MESMO REGISTRO DE ART;
4) NÍVEIS EM M E COTAS EM CM;
5) OS FUROS NA ESTRUTURA DE CONCRETO ARMADO PARA PASSAGEM DE TUBULAÇÃO DEVEM SER DE DIÂMETRO DN+1/2" RESPEITANDO OS LIMITES ESTABELECIDOS NA ABNT NBR-6118;
6) CONEXÕES DE PVC SOLDÁVEL AZUL C/ BUCHA DE LATÃO PARA OS PONTOS DE USO DEVERÃO ESTAR FACEANDO O REVESTIMENTO DE ARGAMASSA ACABADO OU REVESTIMENTO CERÂMICO;
7) TRAÇO DA ARGAMASSA DE CHUMBAMENTO DA TUBULAÇÃO NA ALVENARIA / ESTRUTURA - 1:2:8;
8) A PROPRIEDADE INTELECTUAL DO PRESENTE TRABALHO É DE EXCLUSIVIDADE DA PREFEITURA MUNICIPAL DE JAGUARÍUNA/SP.

OBSERVAÇÕES

ESCOPO DA INTERFERÊNCIA:

1) TROCA DO TELHADO EXISTENTE DE TLHAS CERÂMICAS POR TELHA METÁLICA DO TIPO SANDUÍCHE COM ADEQUAÇÃO DA ESTRURA DE APOIO DO MESMO;
2) REFORMA GERAL DO BANHEIRO DOS ALUNOS COM ALTERAÇÃ DE LAY OUT E INSTALAÇÕES PREDIAIS;
3) REFORMA GERAL NA COZINHA E DESPENSA COM ALTERAÇÃO DE LAY OUT E INSTALAÇÕES PREDIAIS;
4) REFORMA DE ADEQUAÇÃO DA LAVANDERIA E AS EXISTENTE PARA FRALDÁRIO E DESPESA DA COZINHA COM AS RESPECTIVAS INSTALAÇÕES PREDIAIS;
5) REFORMA DE ADEQUAÇÃO DA BRIQUEDOTECA E FRALDÁRIO EXISTENTES PARA LACTÁRIO E COPA DOS FUNCIONÁRIOS COM AS RESPECTIVAS INSTALAÇÕES PREDIAIS;
6) AMPLIAÇÃO COMCONSTRUÇÃO DE BANHEIROS PARA FUNCIONÁRIOS E DML COM AS RESPECTIVAS INSTALAÇÕES PREDIAIS;
7) diMINUIÇÃO DA SALA DE PRÉ-ESCOLA II PARA CONSTRUÇÃO DE UM BANHEIRO PARA FUNCIONÁRIOS E ACESSO A COPA E AS NOVAS;
8) REFORMA GERAL COM PINTURA DAS PAREDES EXQUADRIAS COM FACES PARA ÁREA EXTERNA.

**Prefeitura do Município de Jaguariúna**

IDENTIFICAÇÃO

projeto
CEI / EMEI DO BAIRRO JARDIM SÃO SEBASTIÃO
REFORMA DE EDIFICAÇÃO DO BLOCO PRINCIPAL

localização
RUA GÁSPERE, Nº. 617
JARDIM SÃO SEBASTIÃO

responsável
SECRETARIA DE EDUCAÇÃO
DEPARTAMENTO DE EDUCAÇÃO INFANTIL

DESCRIÇÃO

título
ARQUITETURA
PLANTA BAIXA, FACHADA, CORTE, COBERTURA, IMPLANTAÇÃO

código
ARQ

| etapa | escala | medidas | data | folha |
|---|---|---|---|---|
| PROJETO BÁSICO | INDICADA | EM CM | NOV/2026 | 01/05 |

RESPONSÁVEIS

pelo projeto / técnico
JOSÉ EMYGDIO DE OLIVEIRA NETO
ENGENHEIRO CIVIL
CREA/SP Nº. 5063772297

pelo uso / proprietário
JULIANA GUIDI AMADEU
SECRETÁRIA DE EDUCAÇÃO
CPF Nº. 257.890.298-41