

REV.	DESCRIÇÃO	MODIFICADO POR	DATA

Quadro de Áreas			
Piso de Origem	Cômodo	Área Medida	
Nível 0,00	01	ESTAR / COZINHA	19,10
	02	DORM. 01	8,40
	03	BANHO	4,44
	04	DORM. 02	8,40
	05	VARANDA	3,56
	06	LAVANDERIA	3,56
		TOTAL	47,46 m²

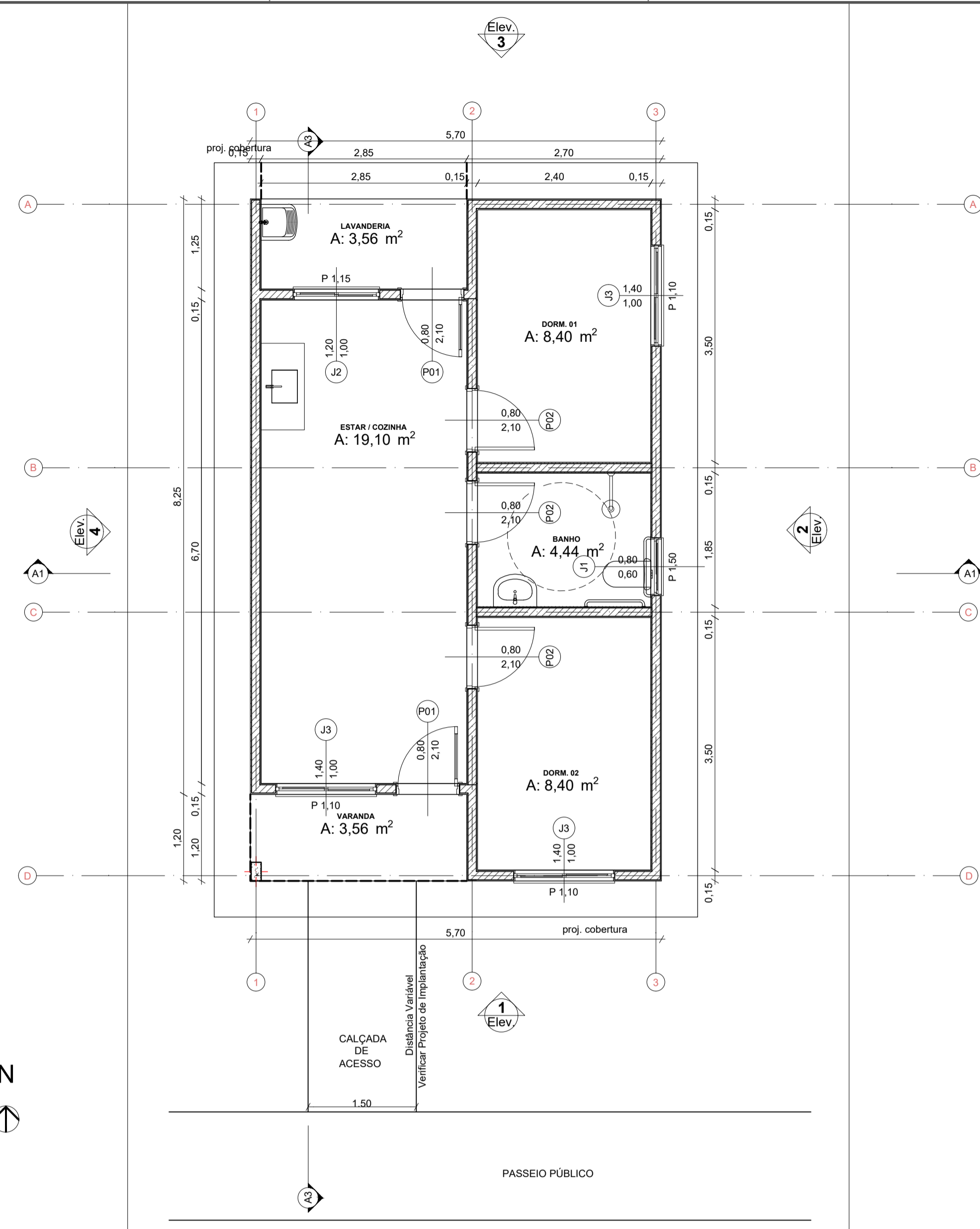

0 Planta Térreo 1:50

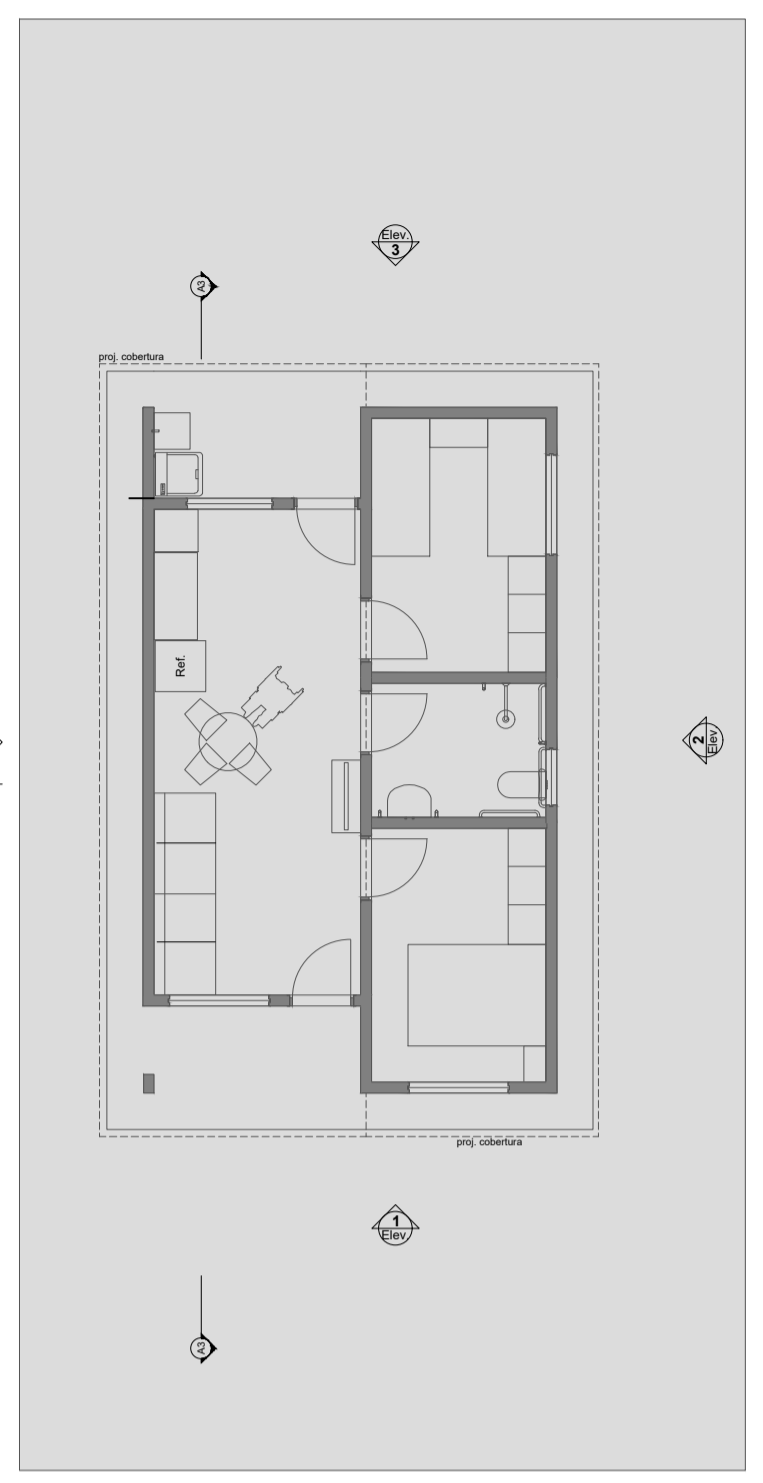

1 LAYOUT 1:100

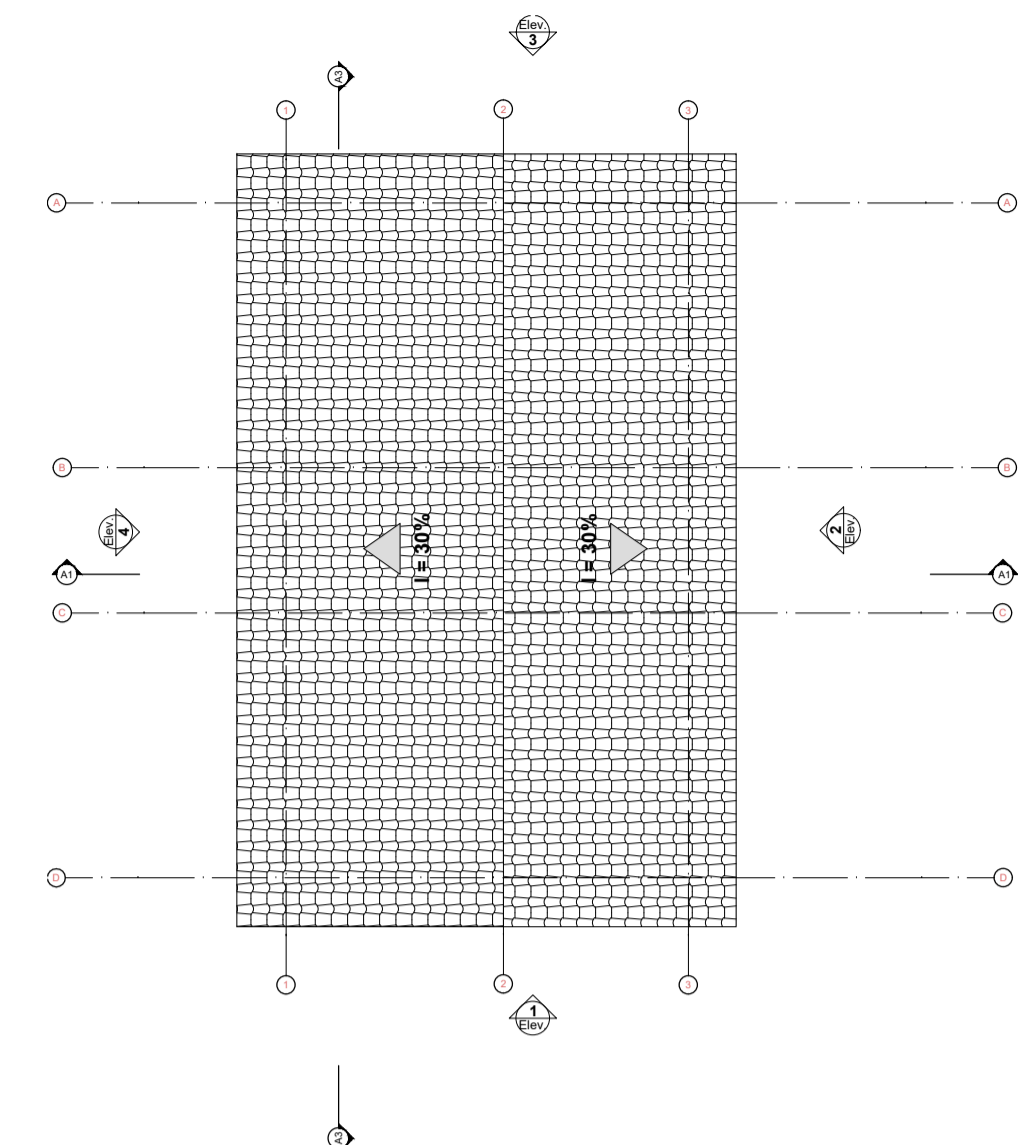

3 Planta Cobertura Escala: 1:50

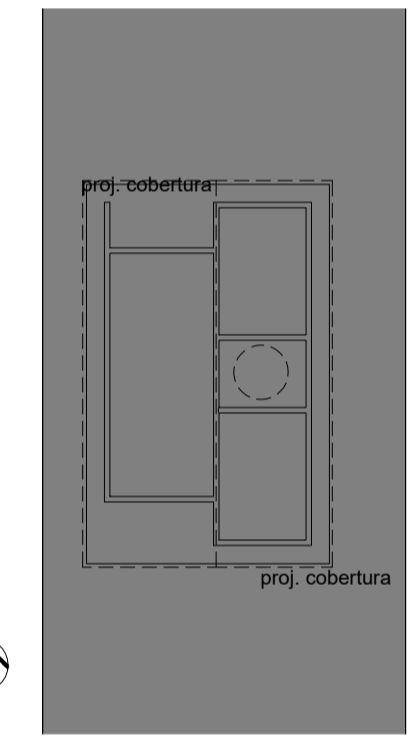
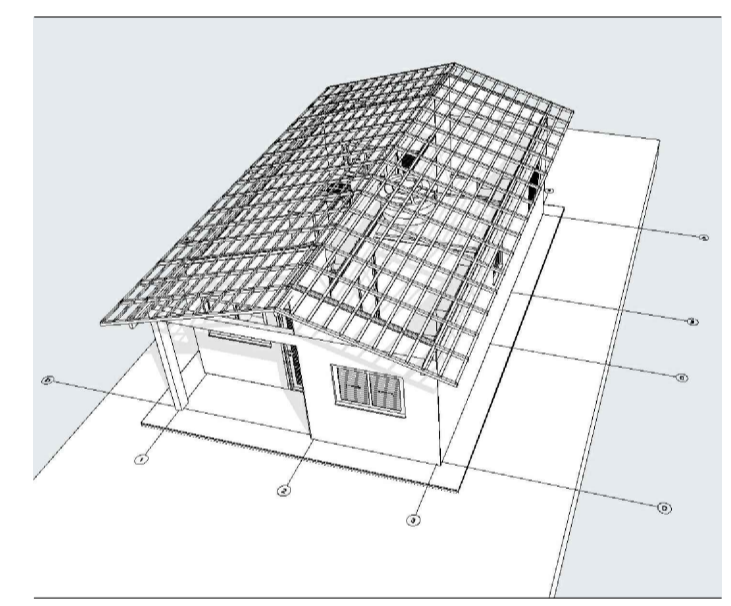

2 Implantação Escala: 1:200

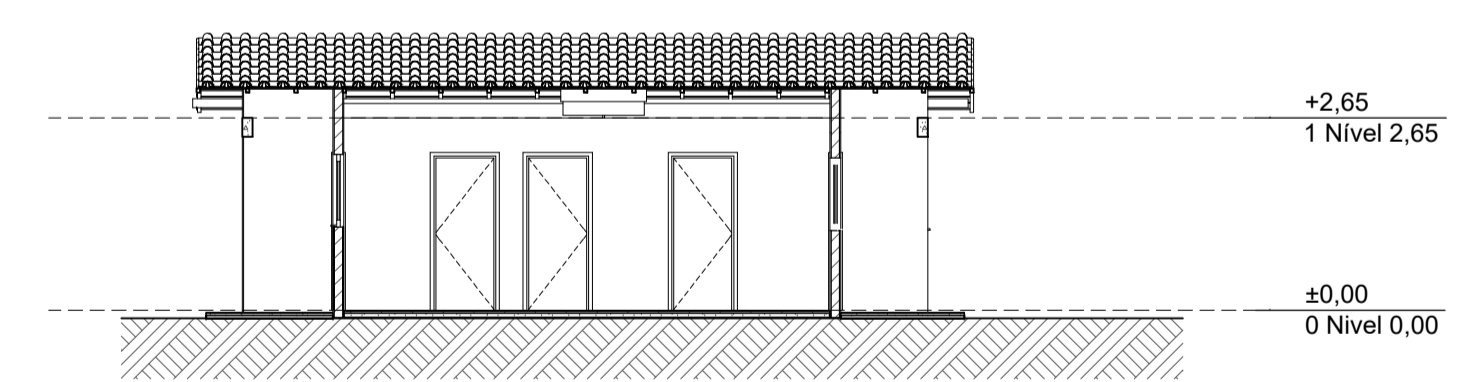

A3 Corte 1:100

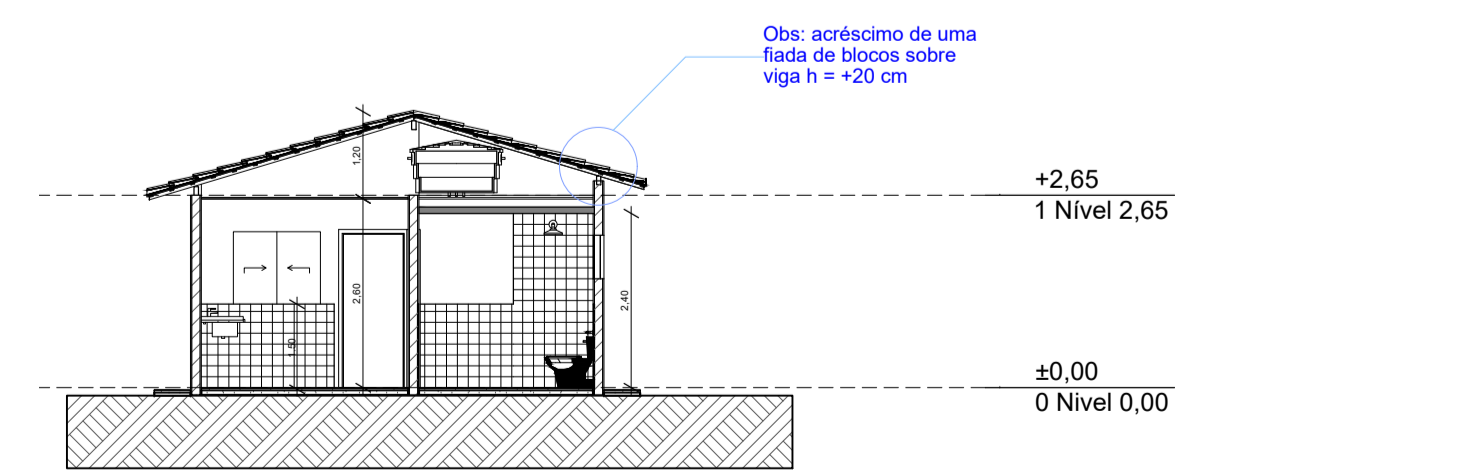

A1 Corte 1:100

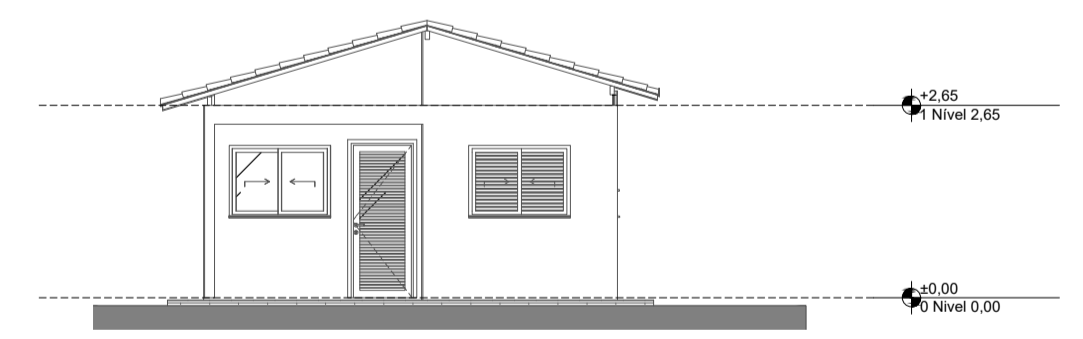

1 Elevação Frontal 1:100

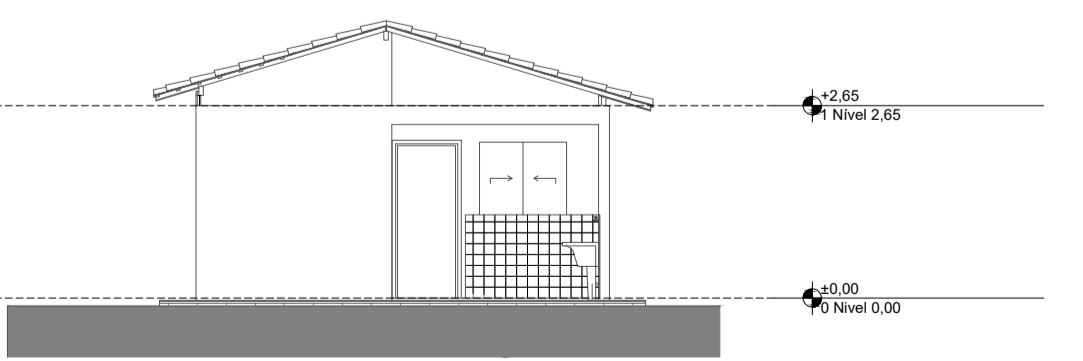

3 Elevação Posterior 1:100

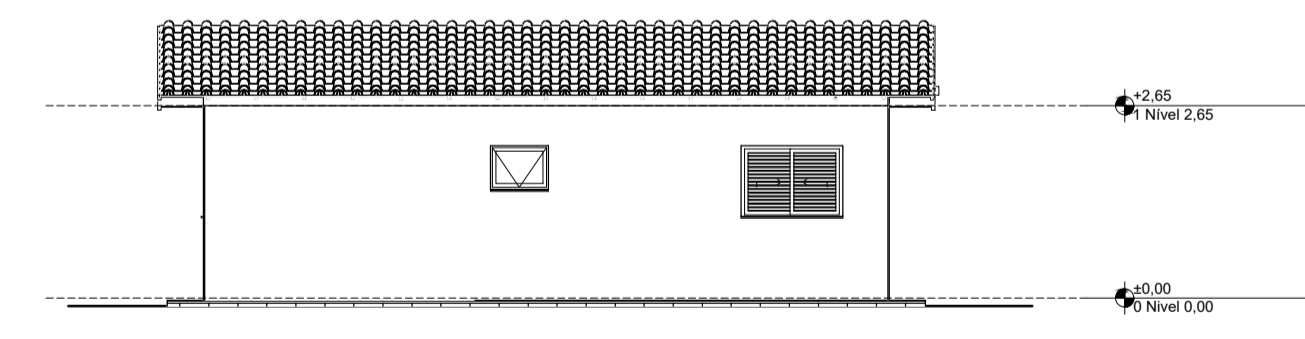

2 Lateral Direita 1:100

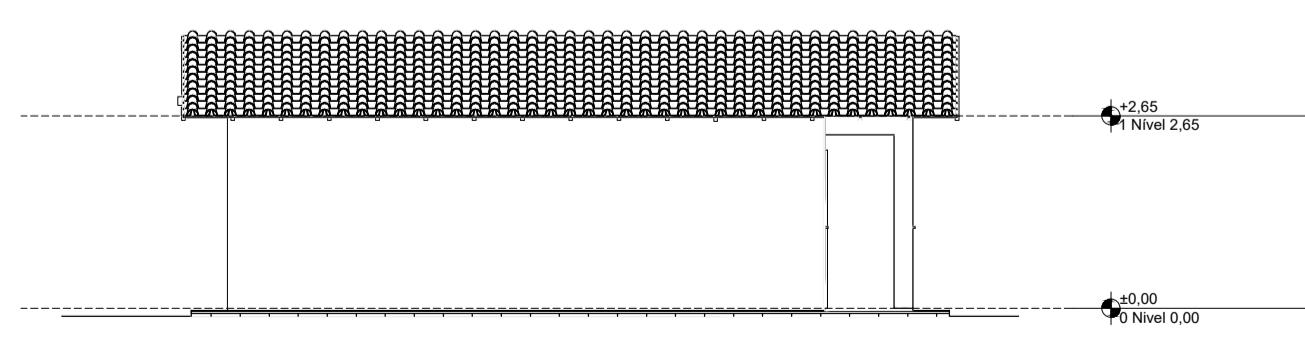

4 Lateral Esquerda 1:100

PREFEITURA MUNICIPAL PRESIDENTE VENCESLAU
 PROJETO APROVADO PELO CORPO TÉCNICO EM
 DATA: _____
 SECRETARIA MUNICIPAL DE PLANEJAMENTO

PREFEITURA DE PRESIDENTE VENCESLAU Folha 01/01
 OBRA: CONSTRUÇÃO DE HABITAÇÃO DE INTERESSE SOCIAL - HIS - PADRÃO POPULAR
 ASSUNTO: PROJETO ARQUITETÔNICO
 ENDEREÇO: RUA JOSÉ DE AQUINOS GOMES E RUA SEBASTIÃO TURBUK, JARDIM IGUATEMI
 MUNICÍPIO: PRESIDENTE VENCESLAU - SP

Responsável Técnico	Proprietário
BRUNA DA SILVA BATISTA Engenheira Civil - CREA SP: 5063462270	BARBARA MEDEIROS VILCHES Prefeita Municipal
Desenho 01	Escala Indicadas
	Data OUTUBRO/2025