

**Legenda das indicações - TERREO**  
 LV Lavatório com peelho de 90° - 25 mm - 1/2"  
 RG Registro de gaveta cilíndrica cromada c/PVC soldável - 3/4"

**DETALHE HID-22**  
1:20

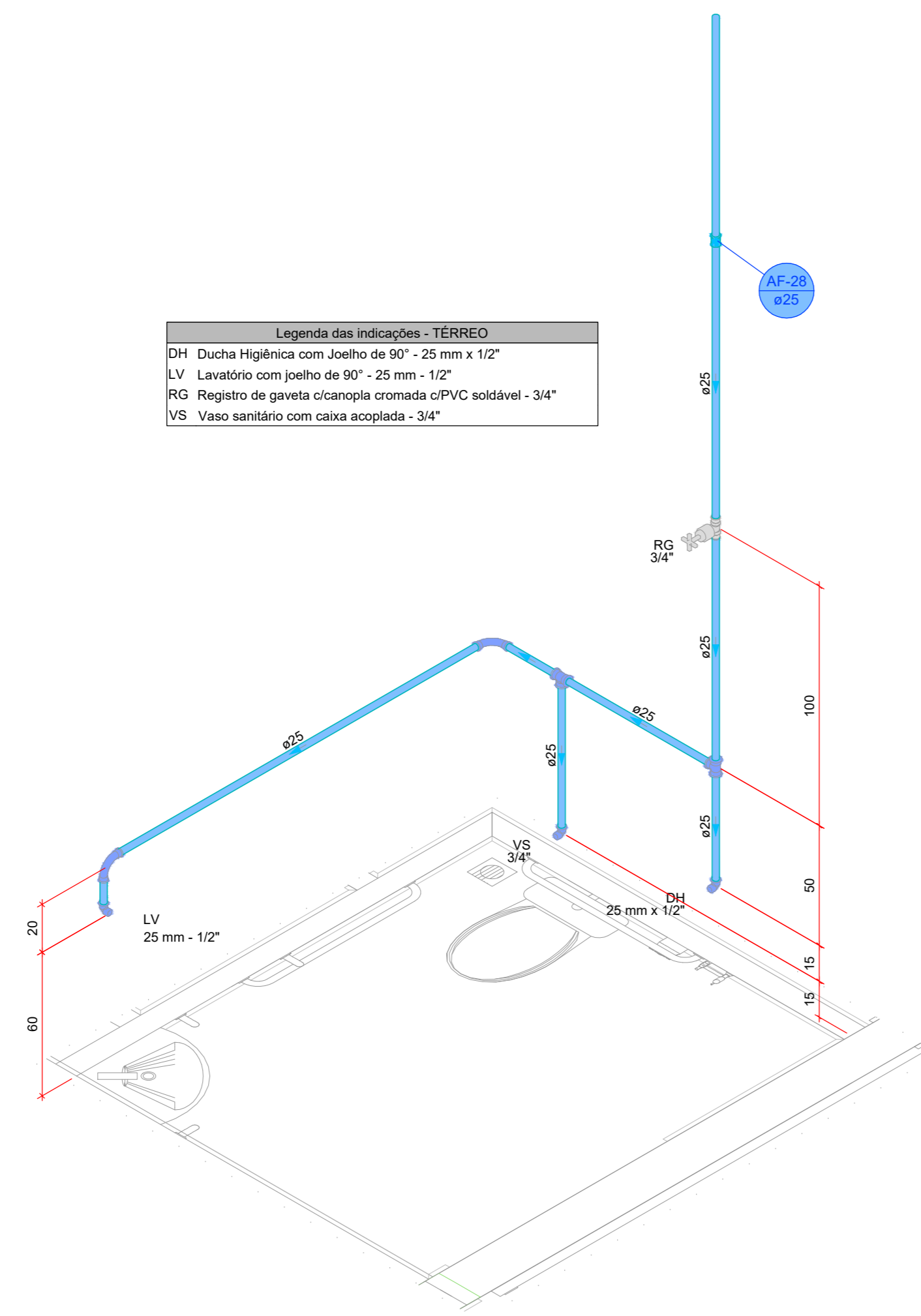

**Legenda das indicações - TERREO**  
 DH Ducha Higienica com Joelho de 90° - 25 mm x 1/2"  
 LV Lavatório com peelho de 90° - 25 mm - 1/2"  
 RG Registro de gaveta cilíndrica cromada c/PVC soldável - 3/4"  
 VS Vaso sanitário com caixa acoplada - 3/4"

**DETALHE HID-23**  
1:20

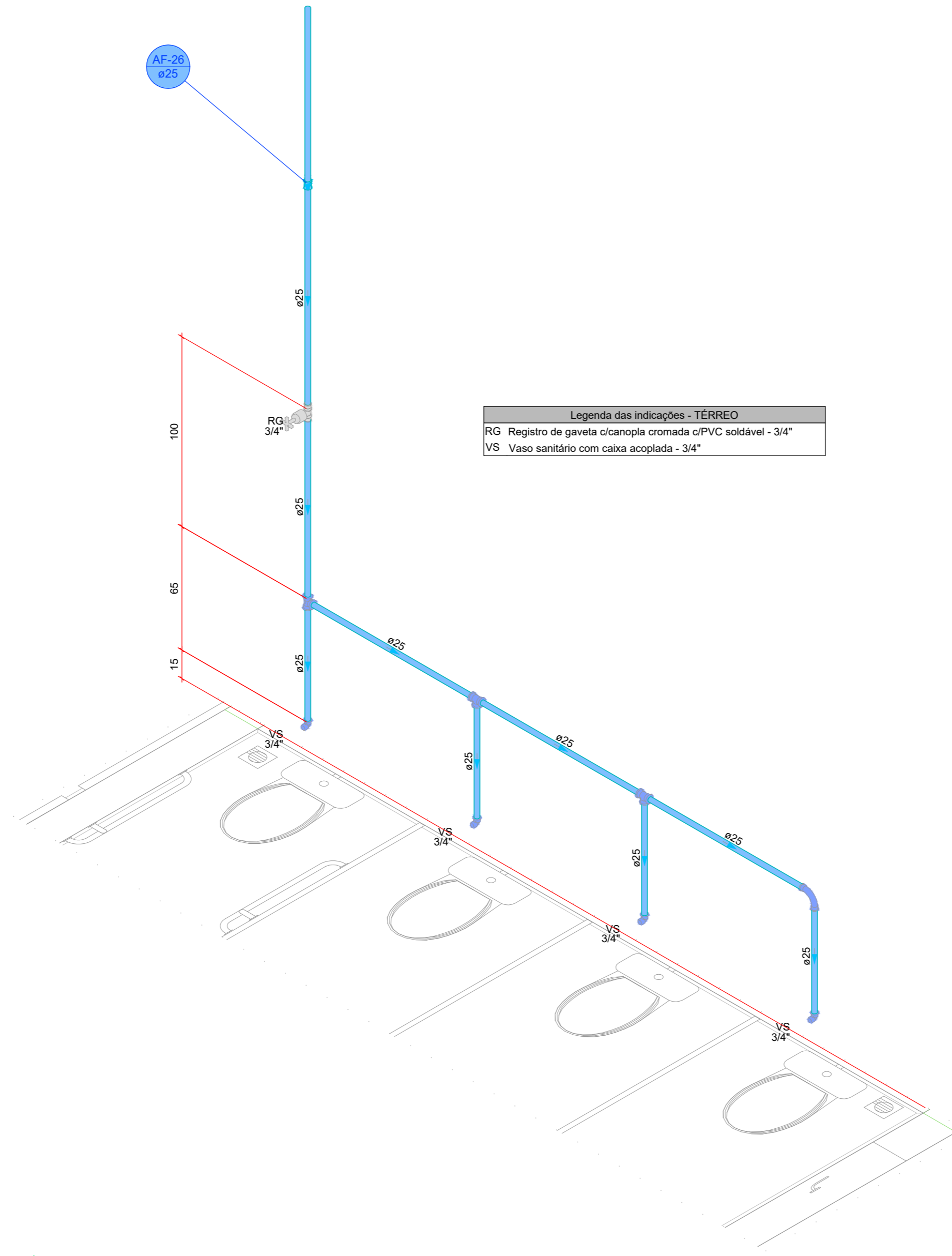

**Legenda das indicações - TERREO**  
 RG Registro de gaveta cilíndrica cromada c/PVC soldável - 3/4"  
 VS Vaso sanitário com caixa acoplada - 3/4"

**DETALHE HID-24**  
1:20

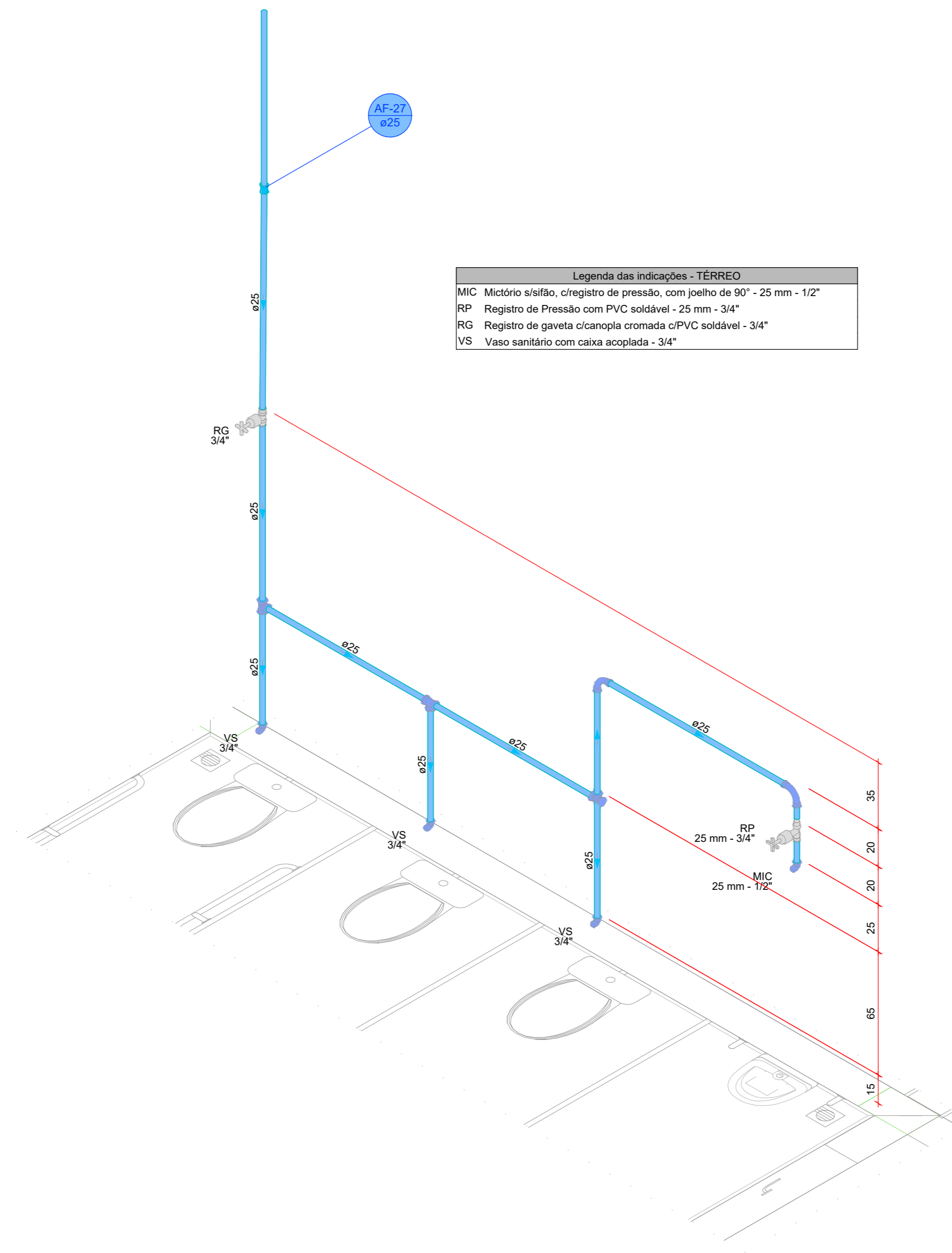

**Legenda das indicações - TERREO**  
 MIC Microsifão, c/registro de pressão, com peelho de 90° - 25 mm - 1/2"  
 RP Registro de Pressão com PVC soldável - 25 mm - 3/4"  
 RG Registro de gaveta cilíndrica cromada c/PVC soldável - 3/4"  
 VS Vaso sanitário com caixa acoplada - 3/4"

**DETALHE HID-25**  
1:20

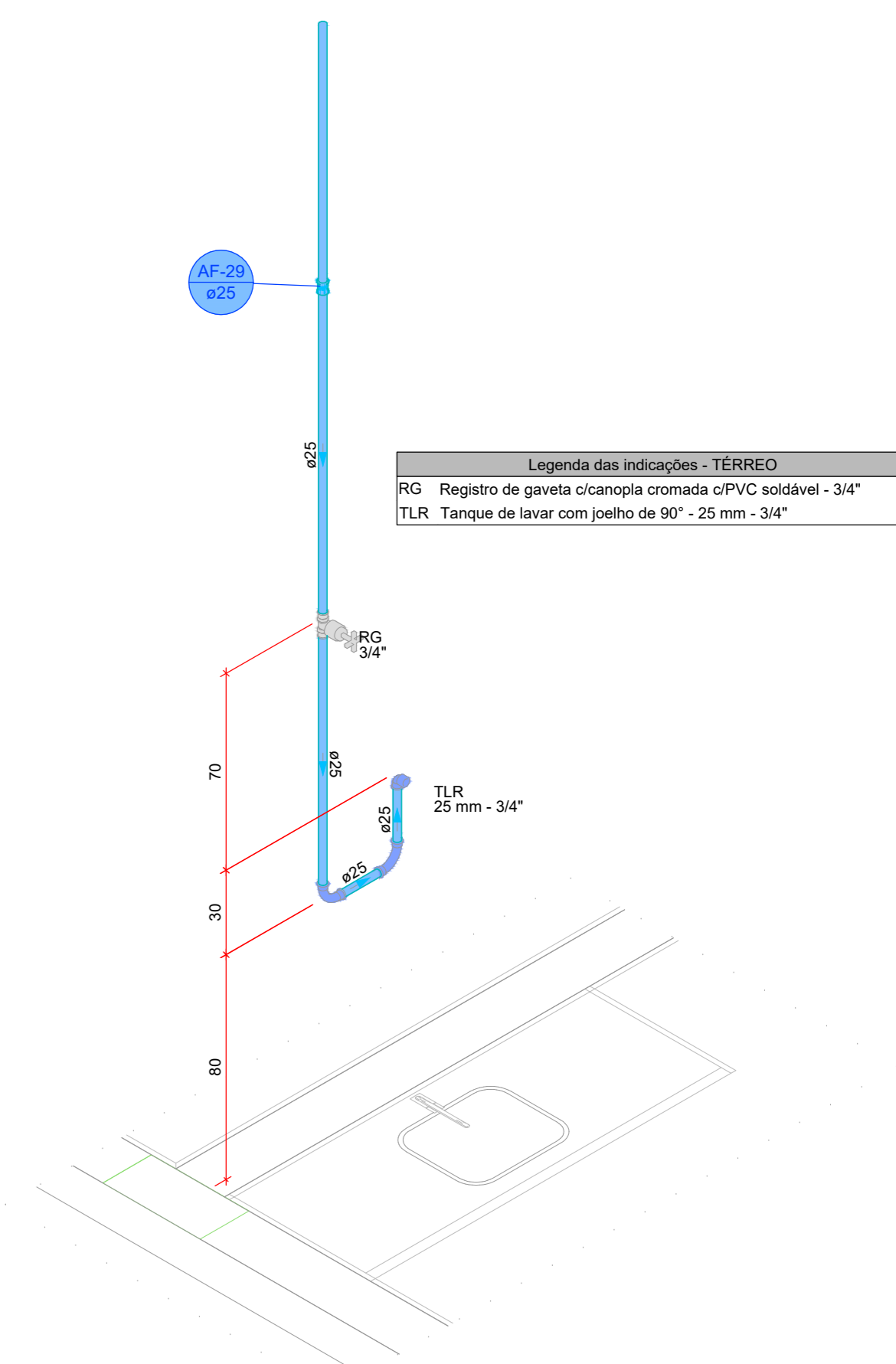

**Legenda das indicações - TERREO**  
 RG Registro de gaveta cilíndrica cromada c/PVC soldável - 3/4"  
 TLR Tanque de lavar com peelho de 90° - 25 mm - 3/4"

**DETALHE HID-26**  
1:20

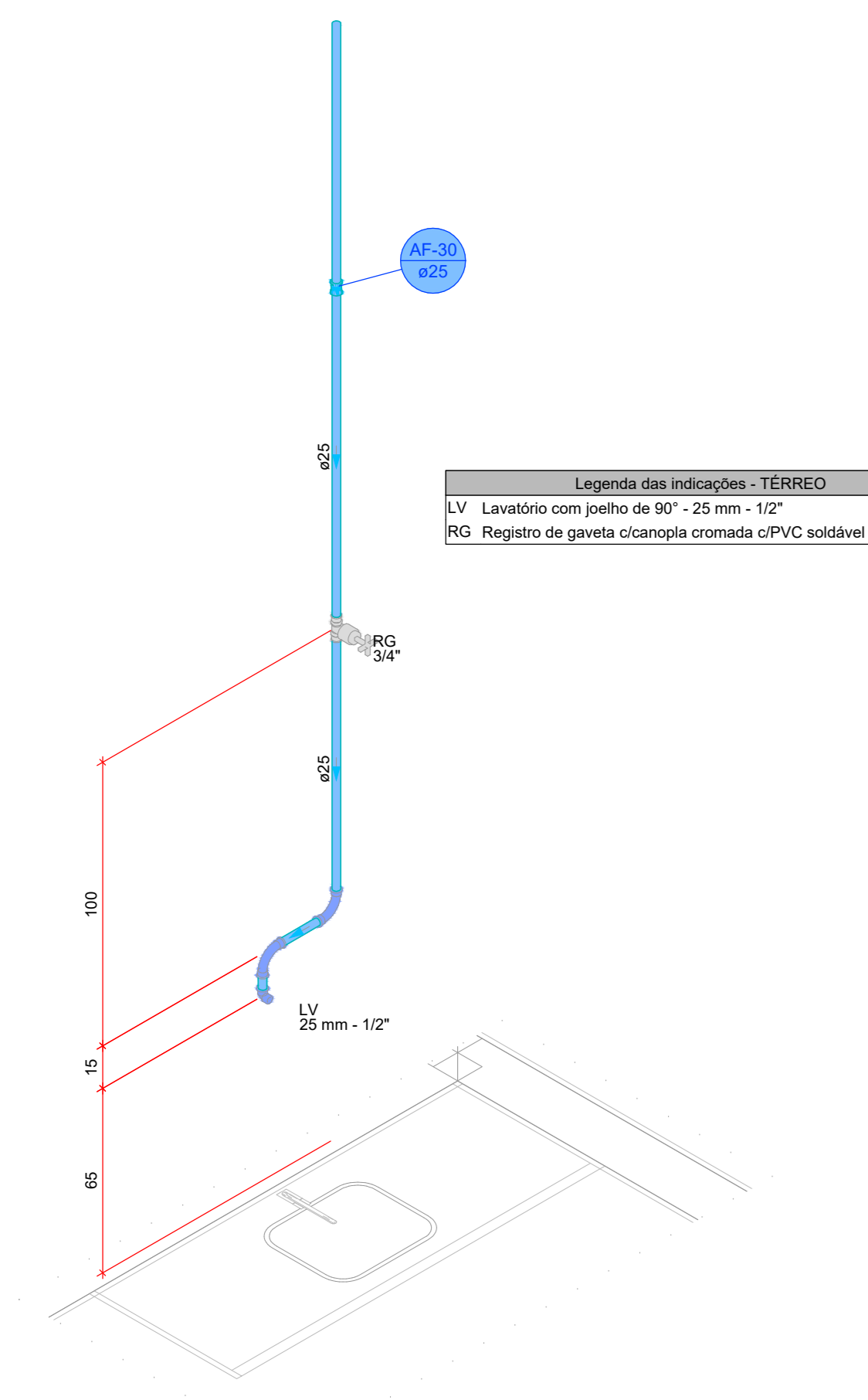

**Legenda das indicações - TERREO**  
 LV Lavatório com peelho de 90° - 25 mm - 1/2"  
 RG Registro de gaveta cilíndrica cromada c/PVC soldável - 3/4"

**DETALHE HID-27**  
1:20

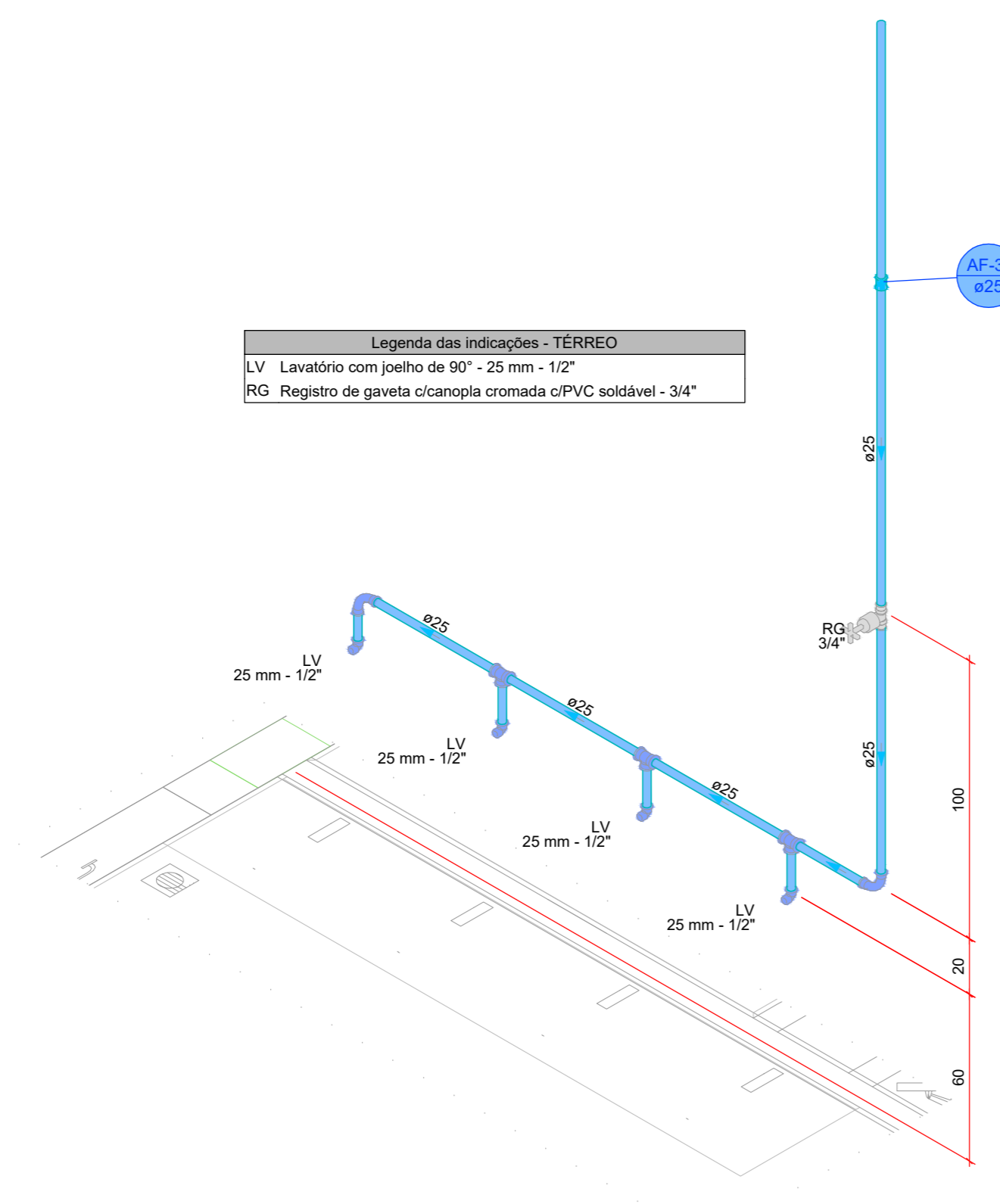

**Legenda das indicações - TERREO**  
 LV Lavatório com peelho de 90° - 25 mm - 1/2"  
 RG Registro de gaveta cilíndrica cromada c/PVC soldável - 3/4"

**DETALHE HID-28**  
1:20

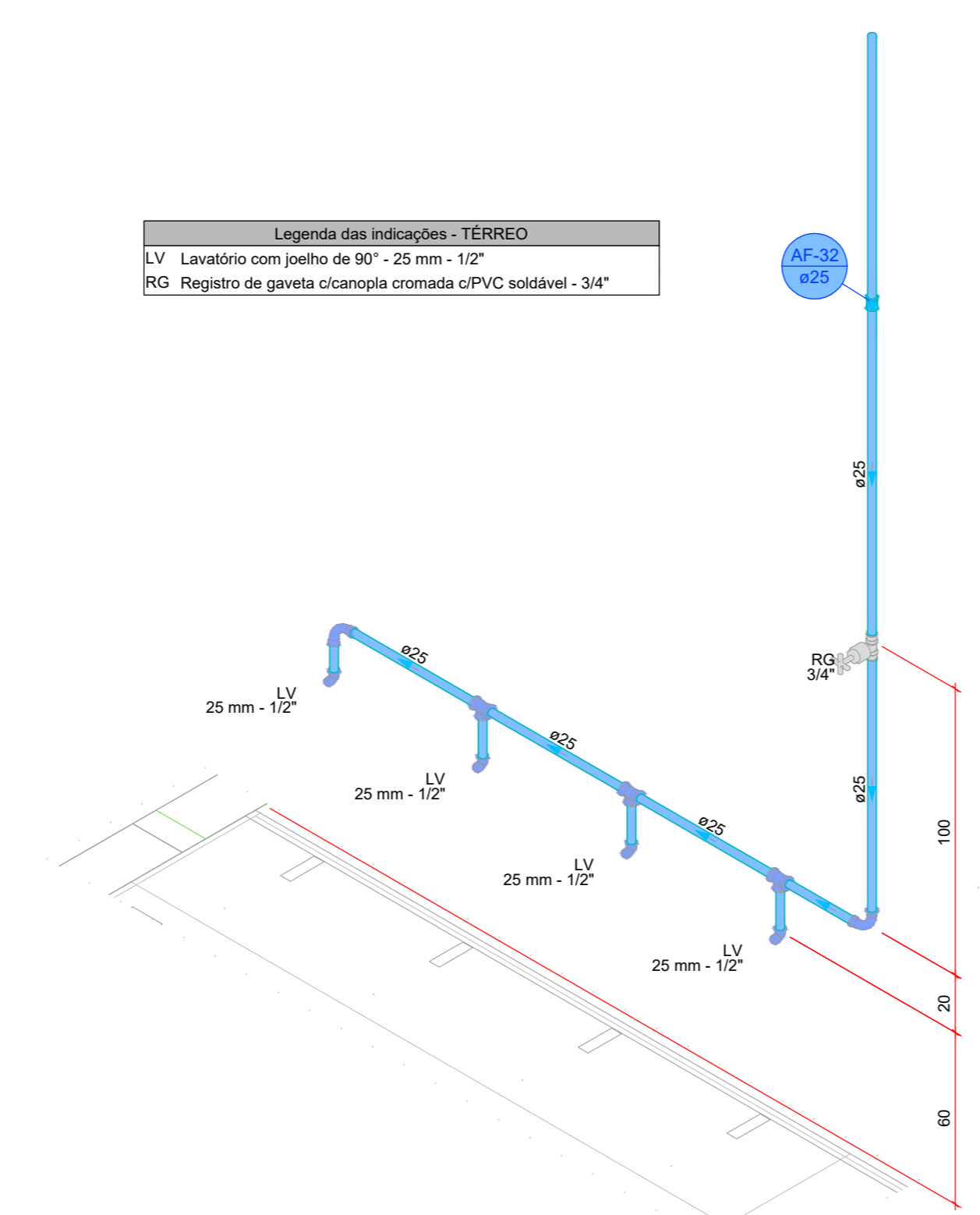

**Legenda das indicações - TERREO**  
 LV Lavatório com peelho de 90° - 25 mm - 1/2"  
 RG Registro de gaveta cilíndrica cromada c/PVC soldável - 3/4"

**DETALHE HID-29**  
1:20

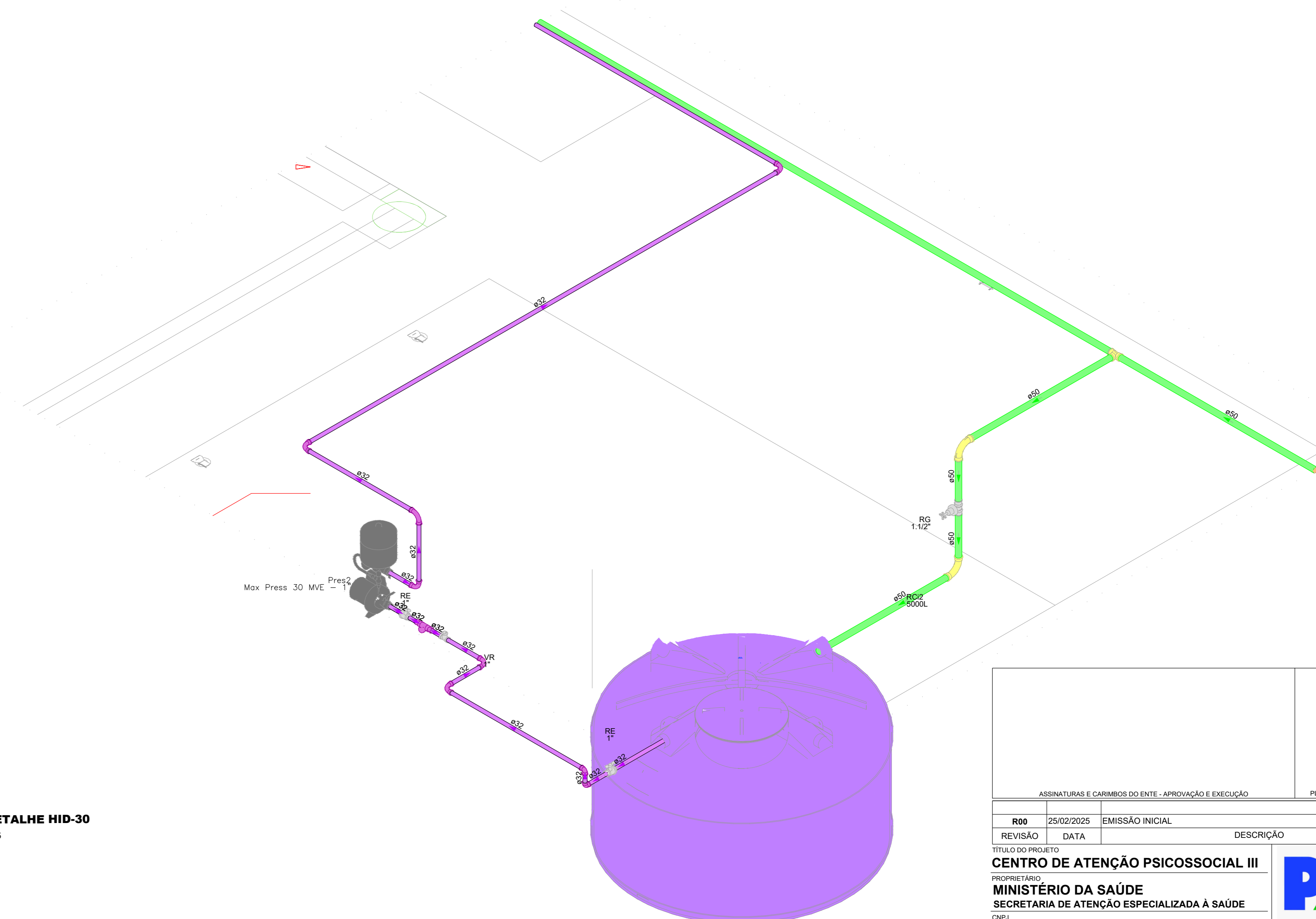

**DETALHE HID-30**  
1:25

ASSINATURAS E CARIMBOS DO ENTE - APROVAÇÃO E EXECUÇÃO		PLANTA CHAVE DE SITUAÇÃO
REVISÃO	DATA	DESCRIÇÃO
R00	25/02/2025	EMIÇÃO INICIAL
TÍTULO DO PROJETO <b>CENTRO DE ATENÇÃO PSICOSSOCIAL III</b> SECRETARIA DE ATENÇÃO ESPECIALIZADA À SAÚDE		
PROPRIETÁRIO <b>MINISTÉRIO DA SAÚDE</b> SECRETARIA DE ATENÇÃO ESPECIALIZADA À SAÚDE		 DISCIPLINA <b>HIDROSSANITÁRIO</b> Nº XXXXXXX
CIPR 00.394.544/0109-03		
TÍTULO DA FRANQUIA <b>PROJETO HIDROSSANITÁRIO</b>		
ORGANIZAÇÃO DA EQUIPE <b>PROJETO REFERENCIAL CONCEITUAL</b>		
NOME FRANQUIA - ARQUIVO 05/08	REVISÃO R00	UNIDADE METROS
DATA 25/02/2025	ESCALA INDICADA	FOLHA Nº 19/34 DE 34/39
AUTORIA INTELLECTUAL TALLIS HENRIQUE PEREIRA FONSECA		
DIREITOS AUTORAIS RESERVADOS CONFORME LEGISLAÇÃO NACIONAL E INTERNACIONAL		