

PLANTA BAIXA  
PROJETO DE READEQUAÇÃO (SANITÁRIOS PAVILHÃO)  
Esc.: 1/50

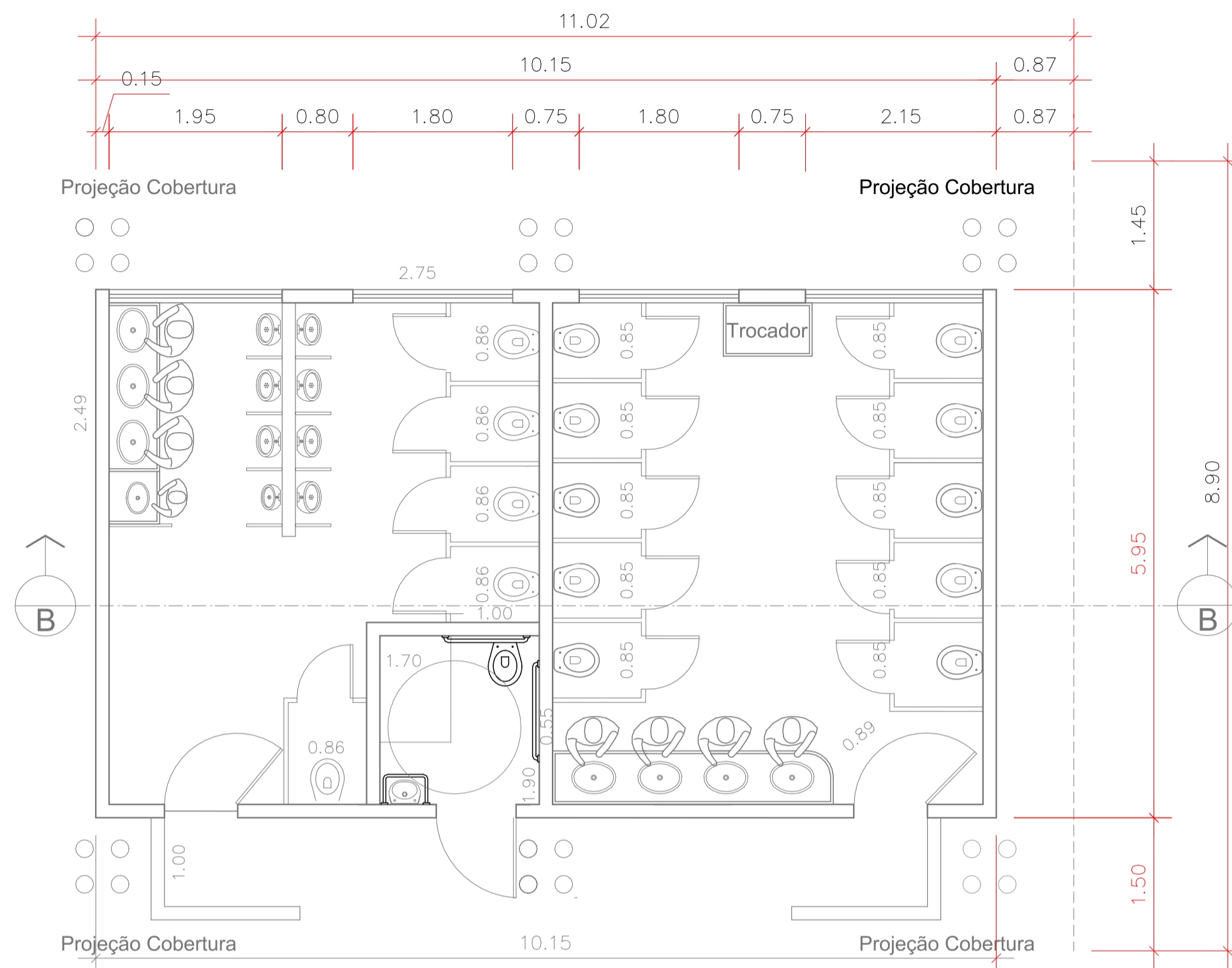

PLANTA BAIXA  
PROJETO DE READEQUAÇÃO (PNE PORTARIA)  
Esc.: 1/50

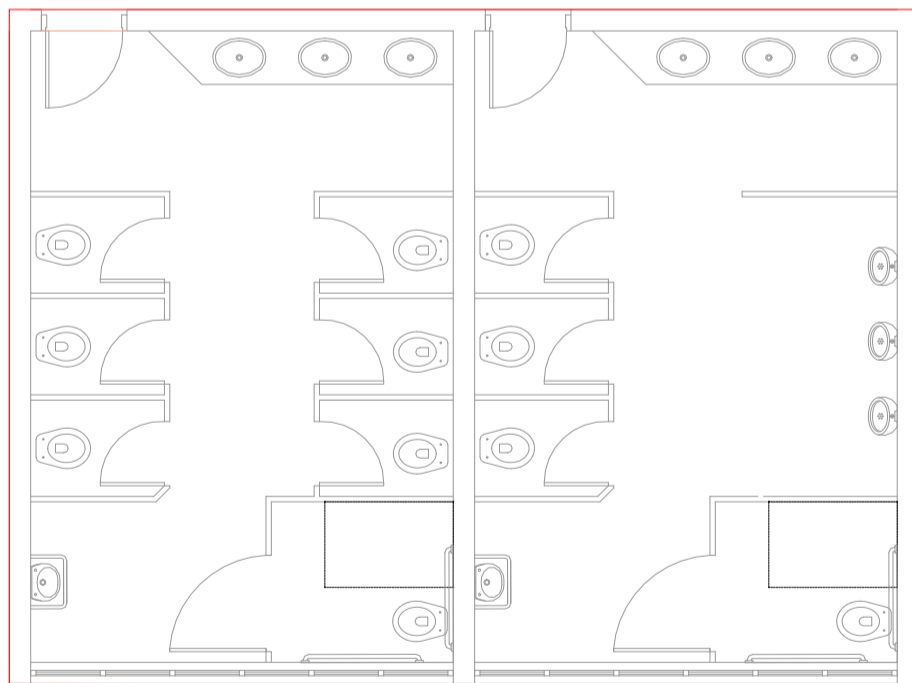

PLANTA BAIXA - PROJETO ATUAL (SANITÁRIOS DO PAVILHÃO)

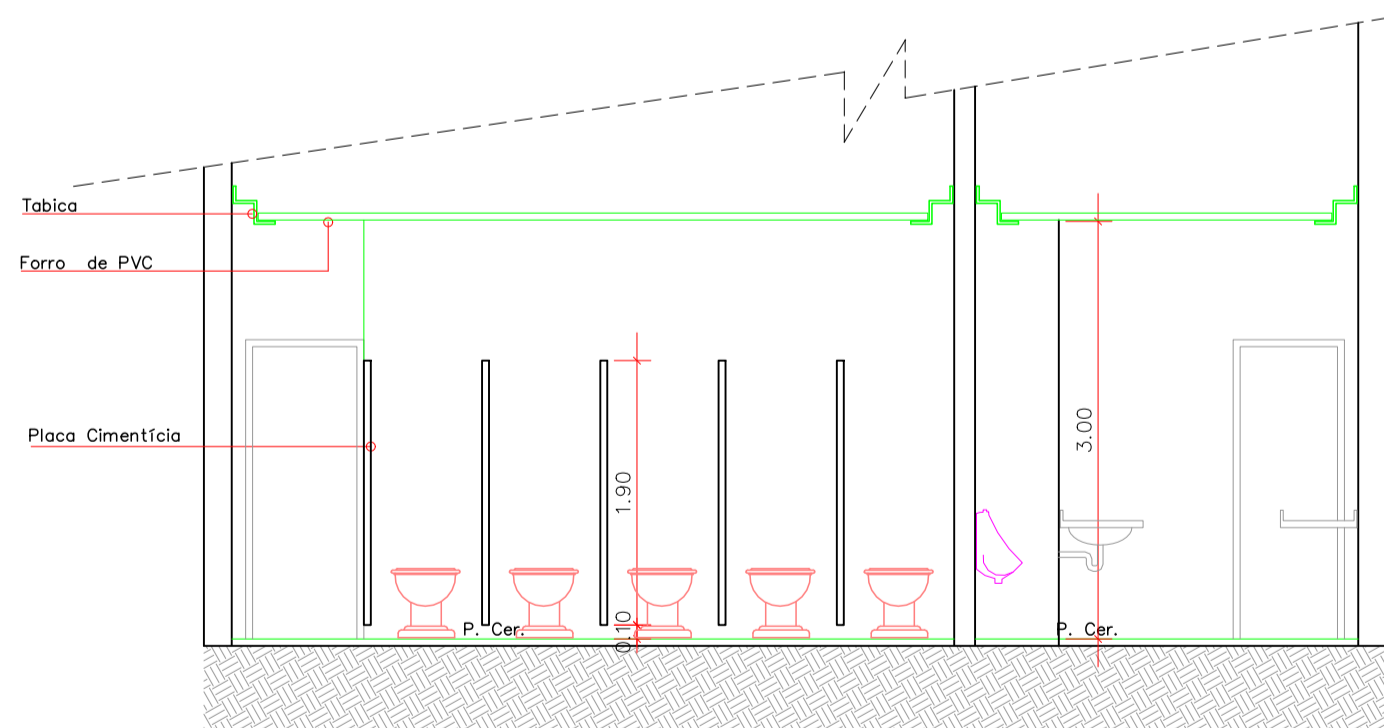

CORTE A-A - PROJETO DE READEQUAÇÃO (SANITÁRIOS DO PAVILHÃO)  
Esc.: 1/100

Serviços a serem realizado nos vestiários (masc. e fem.):

- a) Relocação da parede divisã;
- b) Demolição de todo o azulejo;
- c) Demolição do piso;
- d) Adequação dos novos pontos de água e esgoto;
- e) Colocar novo ferro;
- f) Colocar novas divisórias (dos vasos);
- g) Adequação do vaso PNE no banheiro da portaria;
- h) Instalar Barras apropriadas para o deficiente fisico em ambos os banheiros;
- i) Instalar descarga apropriada para deficiente fisico;
- e,
- j) Instalar uma pia para portador de deficiente fisico.

Nota: Confrontar as medidas "In loco" com o projeto, para a nova adequação dos sanitários.

|         |       |  |   |            |   |               |               |
|---------|-------|--|---|------------|---|---------------|---------------|
| CLIENTE | Notas | Visto e Aceito   | Executado por: SECRETARIA DE PLANEJAMENTO |            |  <b>Governo Municipal da Cidade de Embu das Artes</b><br><b>Secretaria de Planejamento</b><br>R. ANDRÔNICO DOS PRAZERES GONÇALVES, 114, CENTRO-EMBU-SP<br>FONE: (11) 4785-3621 | Nº do Desenho |               |
| Data    |       |  | Desenho:                                  | JULHO/2025 |   | 002           |               |
|         |       | Esta Aceitação não isenta a Contratada das Responsabilidades e Obrigações Estabelecidas no Contrato. | Projeto:                                  |            |   | Rev.          |               |
|         |       |  | Ass.:                                     | CAU:       | JULHO/2025  | 00            | Fl.           |
|         |       |  | Responsável Técnico:                      |            |   | 01            | 01/01         |
|         |       |  | Ass.:                                     | CAU:       | JULHO/2025  |               | Nº Contratada |
|         |       |  |   |            |   |               | 00            |
|         |       |  |   |            |   |               | Escala        |
|         |       |  |   |            |   |               | INDICADA      |