

DETALHE TÍPICO DE VIGAS PARA MUROS COM ALTURA ATÉ 5,00m:

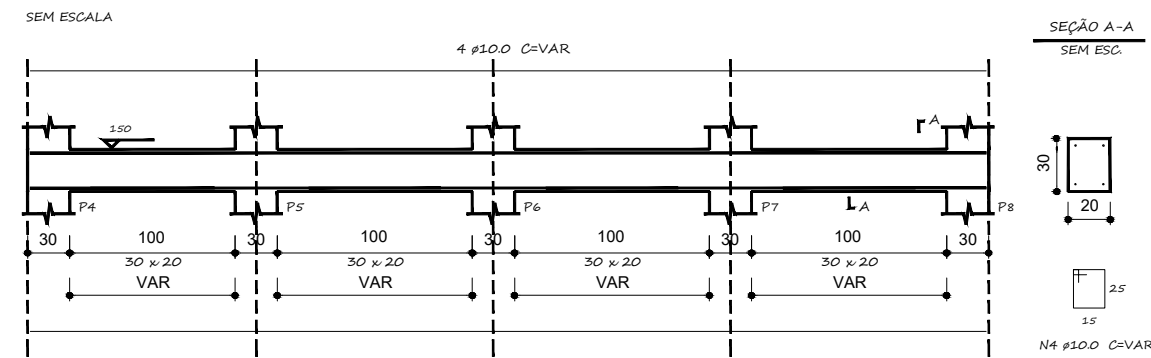

DETALHE TÍPICO DE MURO DE ARRIMO - 5,00m

SEM ESCALA

PILAR TIPO

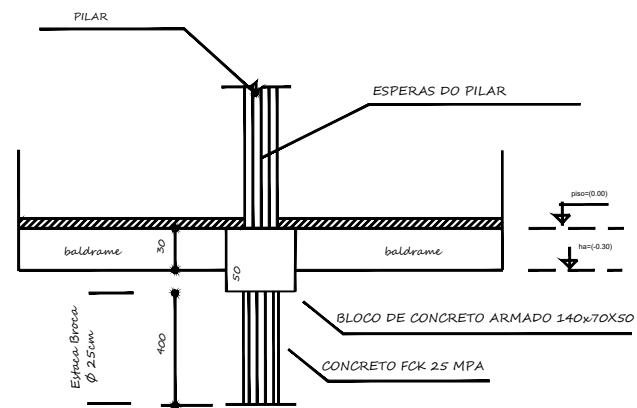

DETALHE TÍPICO DE PILARES PARA MUROS COM ALTURA ATÉ 5,00m:

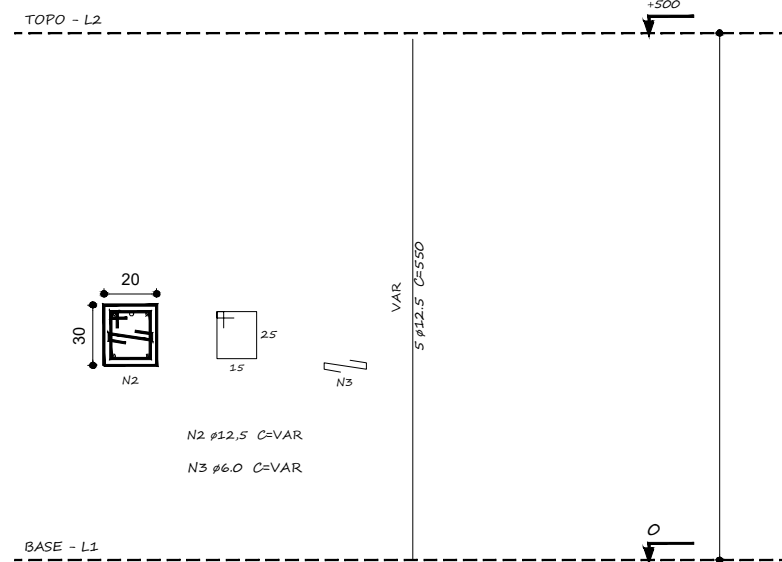

DETALHE TÍPICO DOS BLOCOS DE FUNDAÇÃO:

SEM ESCALA

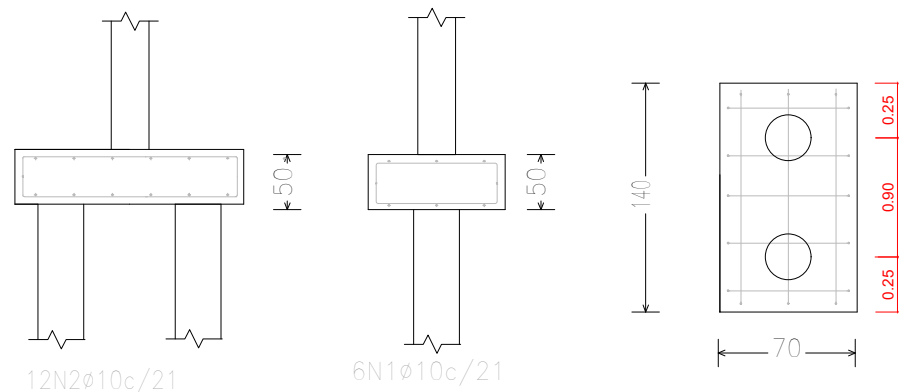

PROJETO DE MURO DE ARRIMO

FOLHA ÚNICA

Assunto: MURO DE ARRIMO

Local: Carlos Damião Gomes, nº 64

Bairro: Jardim São Pedro

Município de Itapeçerica da Serra - SP

Proprietário: Prefeitura Municipal de Itapeçerica da Serra - SP

QUADRO DE ÁREAS

DECLARO QUE A APROVAÇÃO DO PROJETO NÃO IMPLICA NO RECONHECIMENTO POR PARTE DA PREFEITURA QUANTO AO DIREITO DE PROPRIEDADE DO IMÓVEL.

Prefeitura de Itapeçerica da Serra
Pref. Ramon Corsini

Responsável Técnico pelo Projeto
Engº Carlos Tinoco

DATA:
18/05/2026

ESCALA:
S/ESCALA

REVISÃO:
00