

DETALHE TÍPICO DE VIGAS PARA MUROS COM ALTURA ATÉ 5,00m:

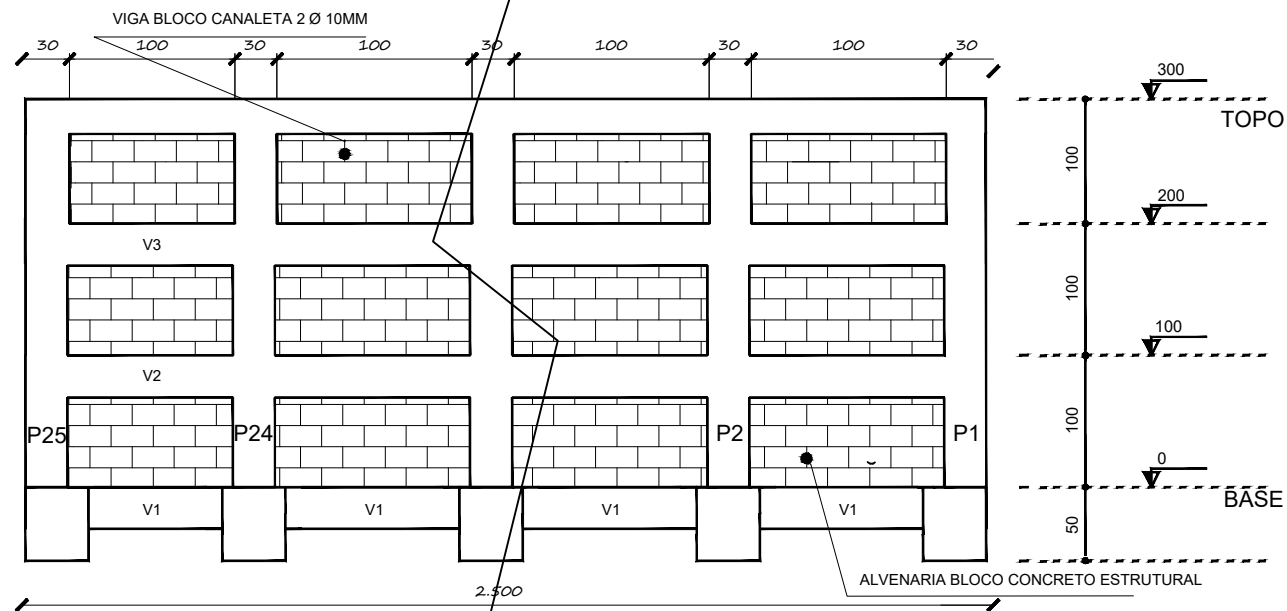
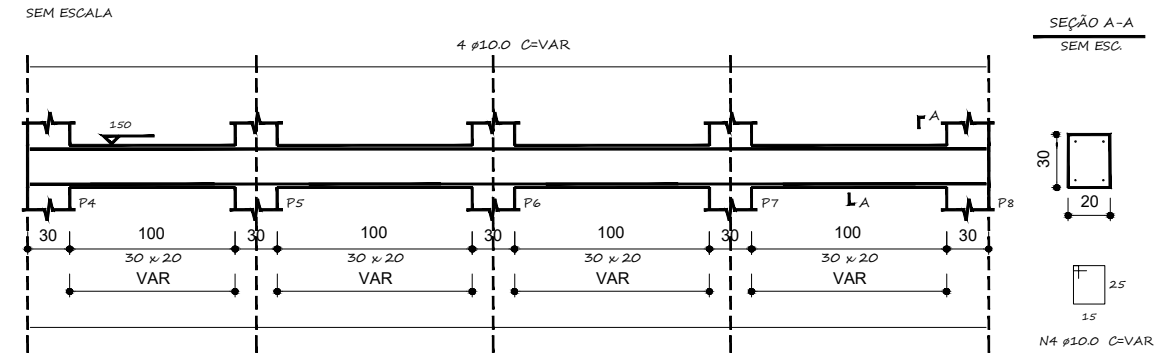

PROJETO DE MURO DE ARRIMO

FOLHA ÚNICA

Assunto: MURO DE ARRIMO

Local: E.M SEMPRE VIVA - RUA ESTER CLAUDINE TEODORO, 13

Bairro: - JACIRA

Município de Itapeperica da Serra - SP

Proprietário: Prefeitura Municipal de Itapeperica da Serra - SP

QUADRO DE ÁREAS

DECLARO QUE A APROVAÇÃO DO PROJETO NÃO IMPLICA NO RECONHECIMENTO POR PARTE DA PREFEITURA QUANTO AO DIREITO DE PROPRIEDADE DO IMÓVEL.

Prefeitura de Itapeperica da Serra  
Fernando Andrade  
Secretário

Responsável Técnico pelo Projeto  
Engº Jean Carlos Almeida da Silva

DETALHE TÍPICO DE MURO DE ARRIMO - 5,00m

SEM ESCALA

PILAR TIPO

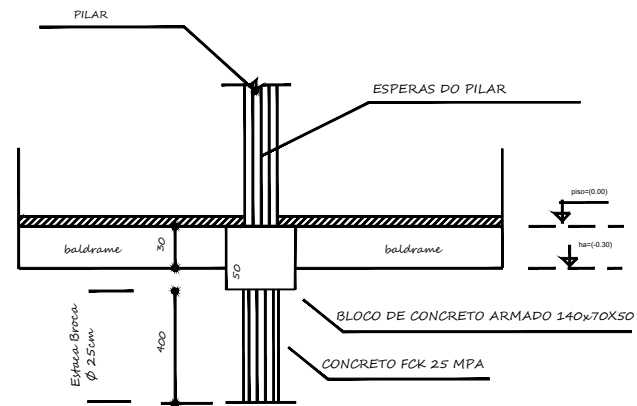

DETALHE TÍPICO DE PILARES PARA MUROS COM ALTURA ATÉ 5,00m:

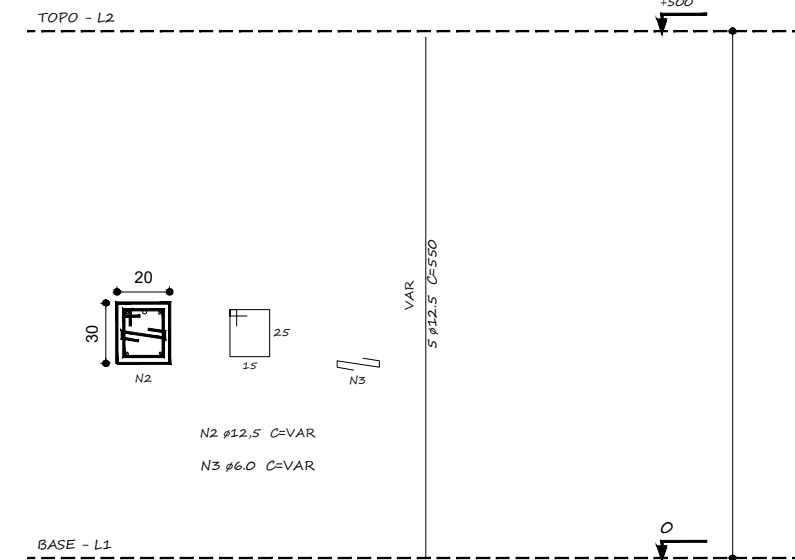

DETALHE TÍPICO DOS BLOCOS DE FUNDAÇÃO:

SEM ESCALA

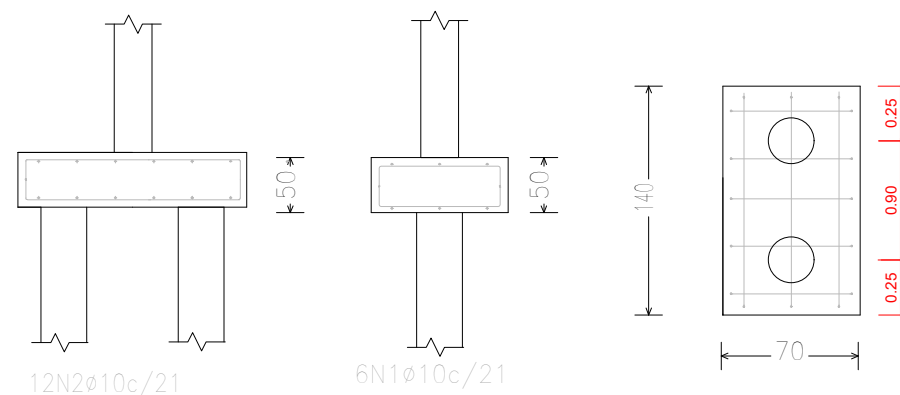

DATA: 18/05/2026

ESCALA: S/ESCALA

REVISÃO: 00