

PLANTA - ADM/RESTAURANTE
esc: 1:100

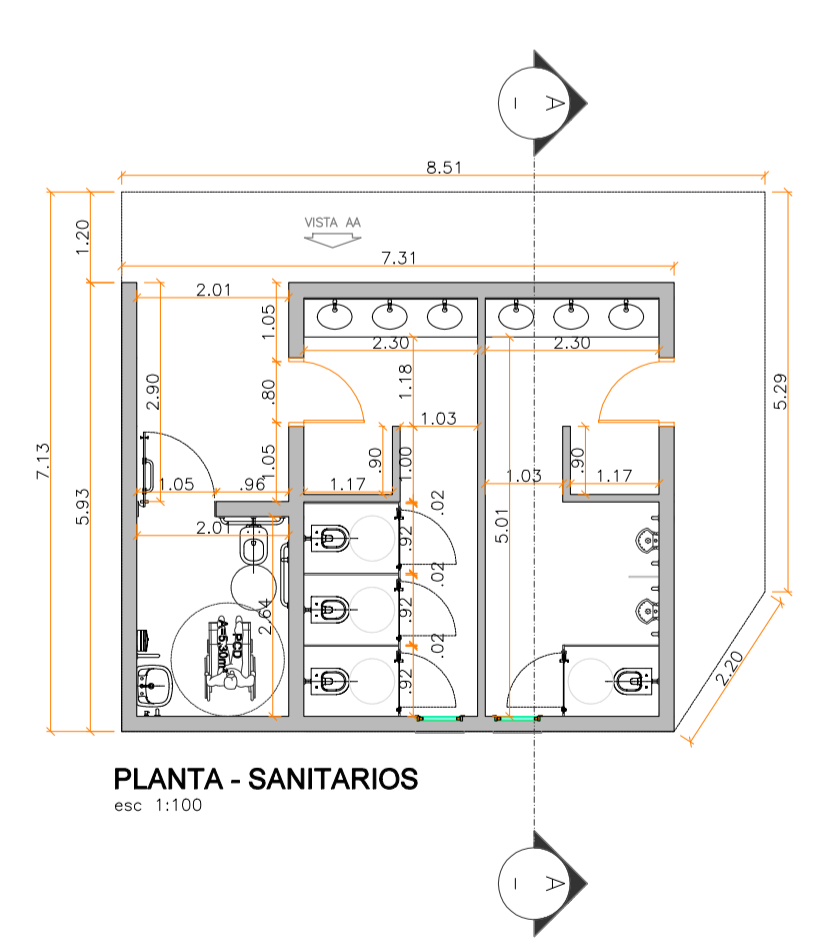

PLANTA - SANITARIOS
esc: 1:100

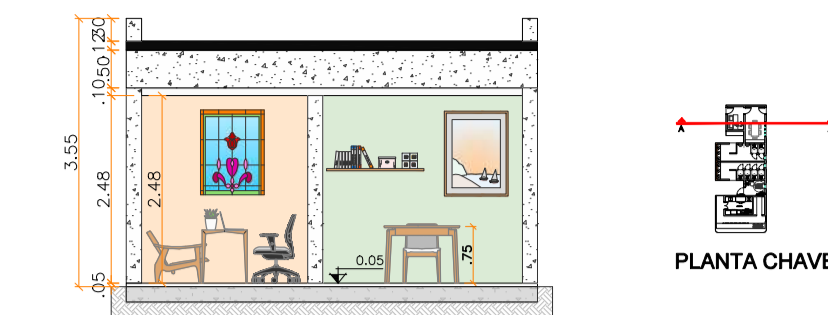

CORTE AA
esc: 1:100

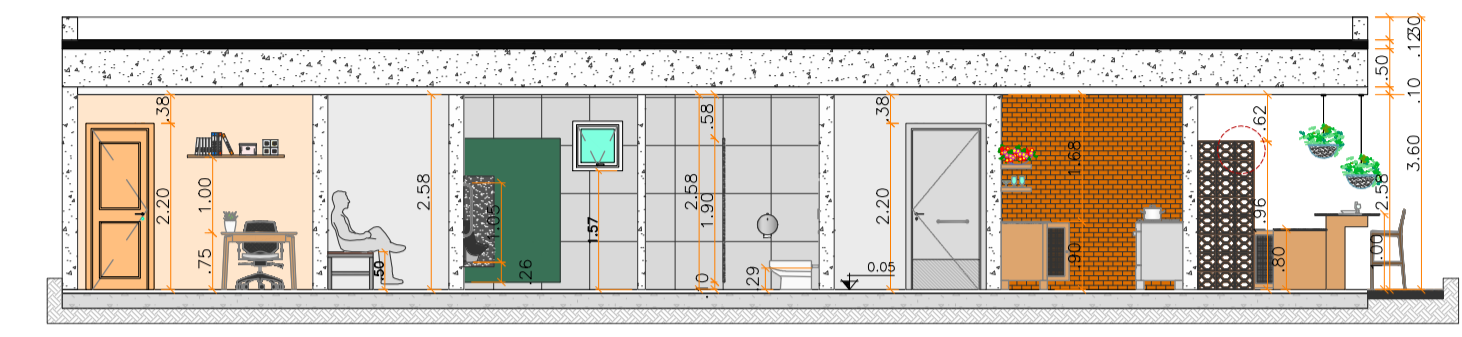

CORTE CC
esc: 1:100

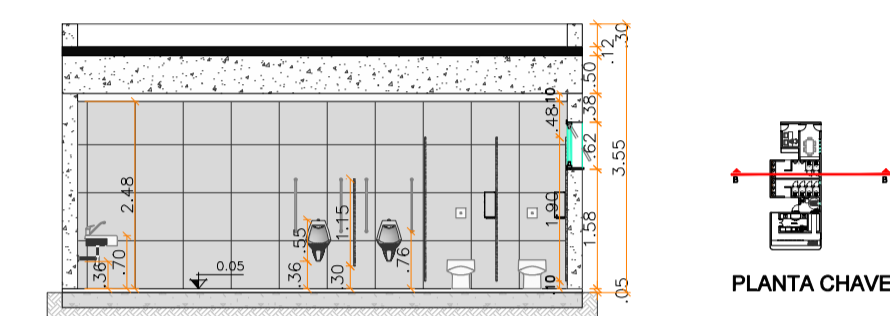

CORTE BB
esc: 1:100

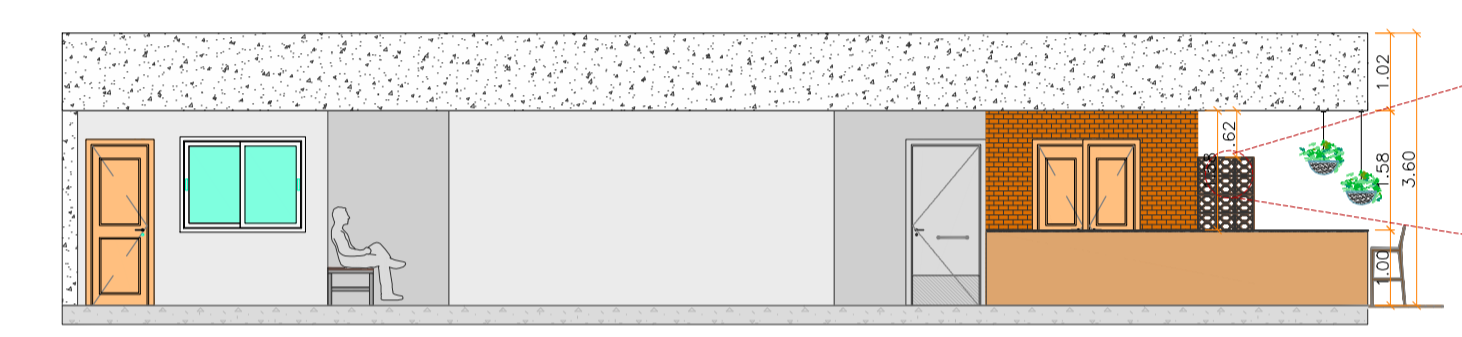

ELEVAÇÃO AA
esc: 1:100

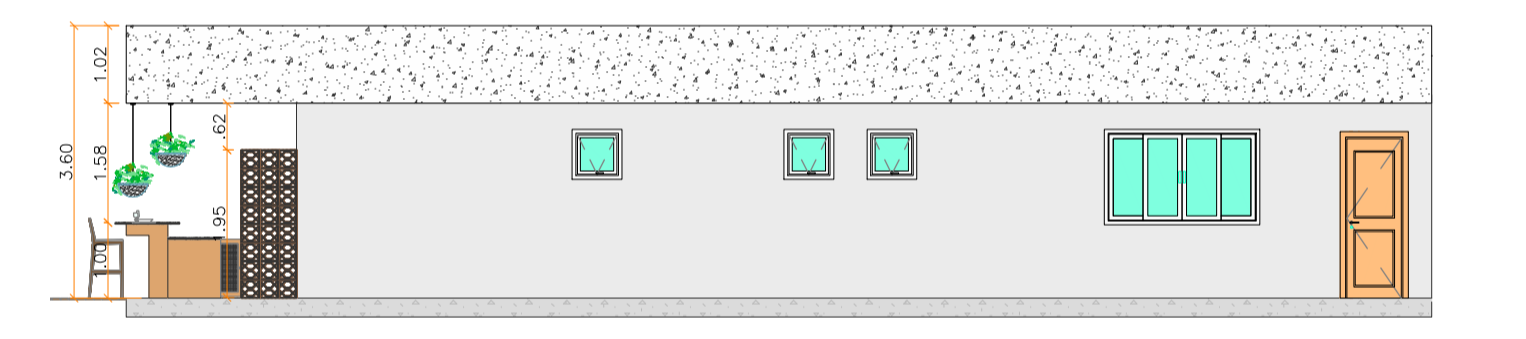

ELEVAÇÃO BB
esc: 1:100

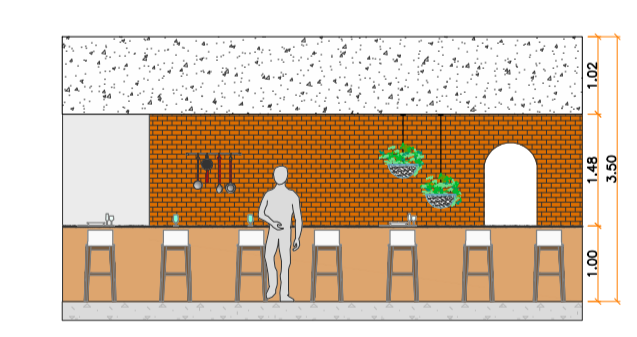

ELEVAÇÃO CC
esc: 1:100

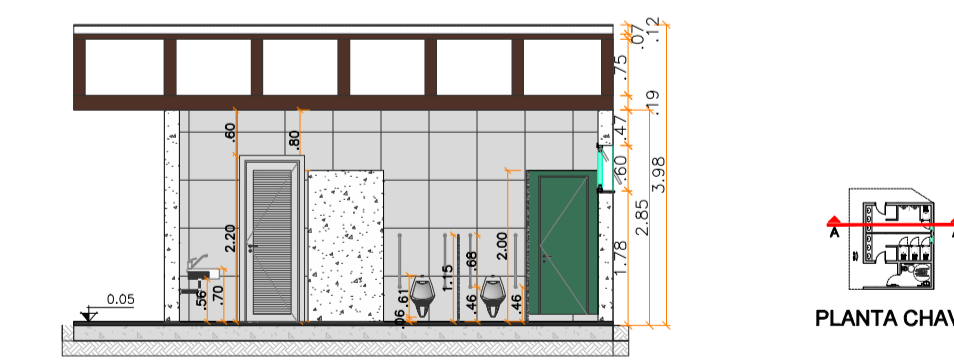

CORTE AA
esc: 1:100

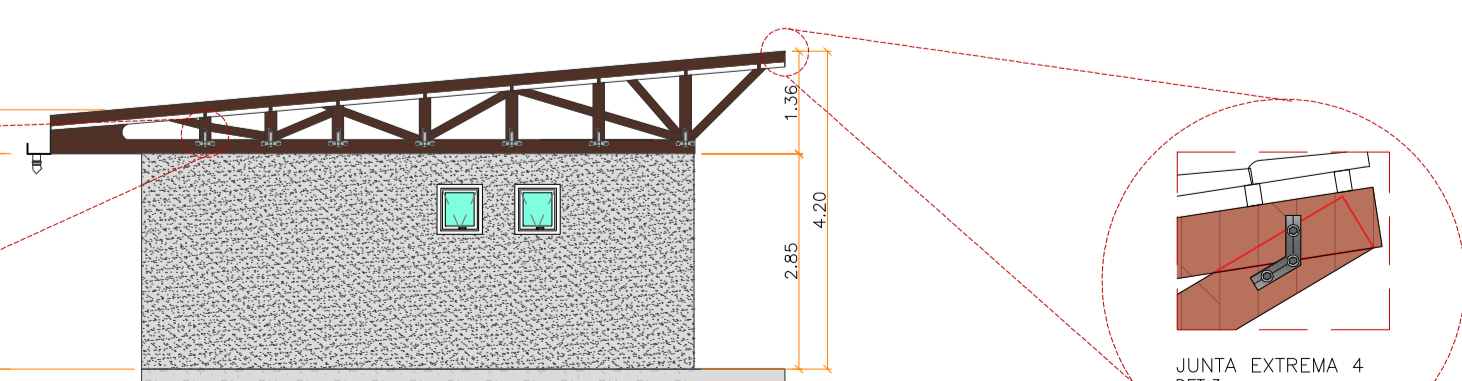

ELEVAÇÃO BB
esc: 1:100

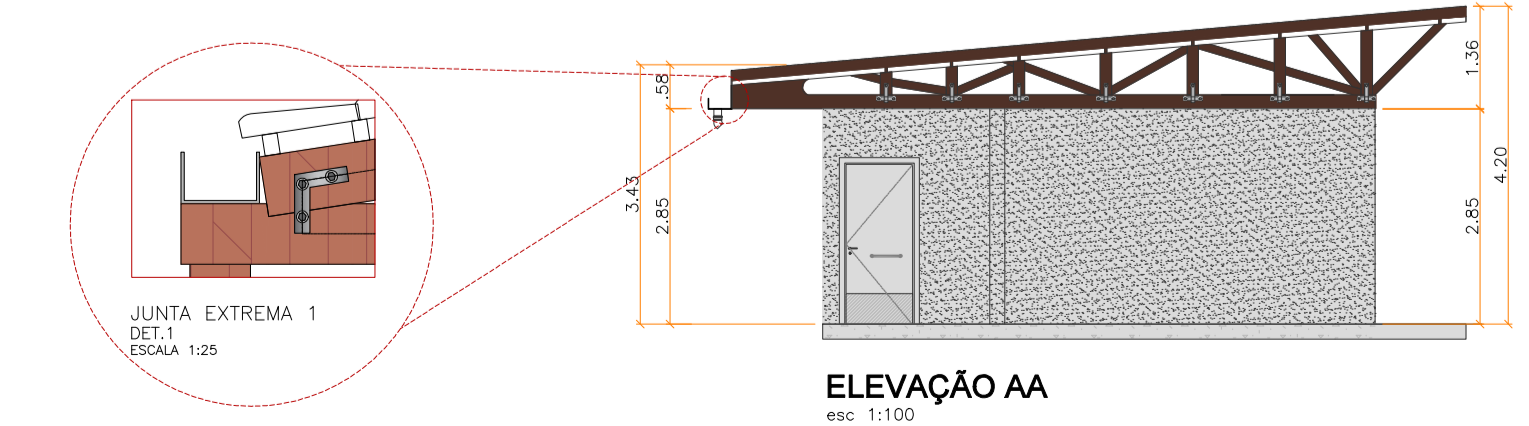

ELEVAÇÃO AA
esc: 1:100

LEGENDA REVESTIMENTO:

- 1A REVESTIMENTO TIJOLINHO VERMELHO VULCÃO
- 2A REVESTIMENTO PORCELANATO BORDA RETA PRO CINZA
- 3A CONCRETO

LEGENDA PINTURA

- PINTURA ACRÍLICA - PRIMOROSA - REFERÊNCIA SUVINIL COD. COR: C589 OU SIMILAR
- PINTURA ACRÍLICA - MOSTARDA PICANTE - REFERÊNCIA SUVINIL COD. COR: R615 OU SIMILAR
- PINTURA ACRÍLICA - BOLO DE CENOURA - REFERÊNCIA SUVINIL COD. COR: P136 OU SIMILAR
- PINTURA ACRÍLICA - BICHO-DE-PÉ - REFERÊNCIA SUVINIL COD. COR: B573 OU SIMILAR
- PINTURA ACRÍLICA - TULIPA-ROSA - REFERÊNCIA SUVINIL COD. COR: BZ021 OU SIMILAR
- PINTURA ACRÍLICA - AZUL CELESTIAL - REFERÊNCIA SUVINIL COD. COR: A701 OU SIMILAR
- PINTURA ACRÍLICA - MISTURA ENCANTADA - REFERÊNCIA SUVINIL COD. COR: C681 OU SIMILAR
- PINTURA ACRÍLICA - MARCA TEXTO - REFERÊNCIA SUVINIL COD. COR: N792 OU SIMILAR
- PINTURA ACRÍLICA - MACIOTA - REFERÊNCIA SUVINIL COD. COR: B522 OU SIMILAR

NOTAS:

1. O PROJETO CONSISTE NA ELABORAÇÃO DO PARQUE PÚBLICO MULTIFUNCIONAL, INCLUINDO ANFITEATRO, QUADRAS DE STREET, QUADRA DE TÊNIS, QUADRA POLIESPORTIVA, PLAYGROUND, ACADEMIA AO AR LIVRE, PISTA DE SKATE, PISTA DE CORRIDA, ESPAÇO PET, SANITÁRIOS E VESTIÁRIOS, RESTAURANTE E PAISAGISMO.
2. O PROJETO CONTEMPLA TAMBÉM, A EXECUÇÃO DE GABIÃO AO LONGO DOS DOIS CÓRREGOS, AFLUENTE A E B, REVEGETAÇÃO DE APP E RECUPERAÇÃO DA MATA CILAR A MARGEM DO RIO JUQUERY.
3. ANTES DA EXECUÇÃO DA OBRA, DEVERÁ SER REALIZADO O LEVANTAMENTO TOPOGRÁFICO, SONDAGEM E ESTUDO HIDROLÓGICO.
4. ANTES DA EXECUÇÃO DA OBRA, DEVERÃO SER REALIZADOS PROJETOS DE CANALIZAÇÃO, DRENAGEM, ESTRUTURA, HIDRAULICA E ELÉTRICA.



Prefeitura de
MAIRIPORÃ

SECRETARIA DE OBRAS E
PLANEJAMENTO
DEPARTAMENTO DE PLANEJAMENTO URBANO
ALAMEDA TIBIRIÇÁ, 535 - MAIRIPORÃ/SP - 07600-168

PROJETO: **PARQUE PÚBLICO MULTIFUNCIONAL**

LOCAL: **RODOVIA ARÃO SAHM (SP-008), S/N, BAIRRO RIO ACIMA CEP 07631-200, MAIRIPORÃ/SP**

TÍTULO: **PLANTAS, CORTES E ELEVAÇÕES** | FOLHA: **04/06**

ESCALA NOMINAL: | DATA: **ABRIL/2026** | REVISÃO: **02**

INDICADA: |

ASSINATURAS

PROponente: WALID ALI HAMID PREFEITO MUNICIPAL	C.N.P.J.: 46.523.163/0001-50
SECRETARIA MUNICIPAL DE OBRAS E PLANEJAMENTO	RESPONSÁVEL PELO DEPARTAMENTO
EDUARDO DE SOUZA MARTINS	KEYZA DE SOUZA GOMES

DESENHO: **PAMELA B. HISHI E FRANCIELLE DE S.S. DA SILVA**

ESPAÇO PARA APROVAÇÃO

KEYZA DE SOUZA GOMES
Responsável Técnico / Engenheira Civil
CREA n° 5069846797-SP | ART 262025122807 substituída por
ART 262025107596

PAMELA BERTOZZI HISHI
Responsável Técnico / Arquiteta e Urbanista
CAU: n° A82236-1 / RRT 15563561

FRANCIELLE DE S.S. SILVA
Corresponsável Técnico / Arquiteta e Urbanista
CAU: n° A279972-3 / RRT 15563561

EDUARDO DE SOUZA MARTINS
Secretário Municipal de Obras e Planejamento

WALID ALI HAMID
PREFEITO MUNICIPAL