

MAPA DE LOCALIZAÇÃO PARQUE PÚBLICO MULTIFUNCIONAL

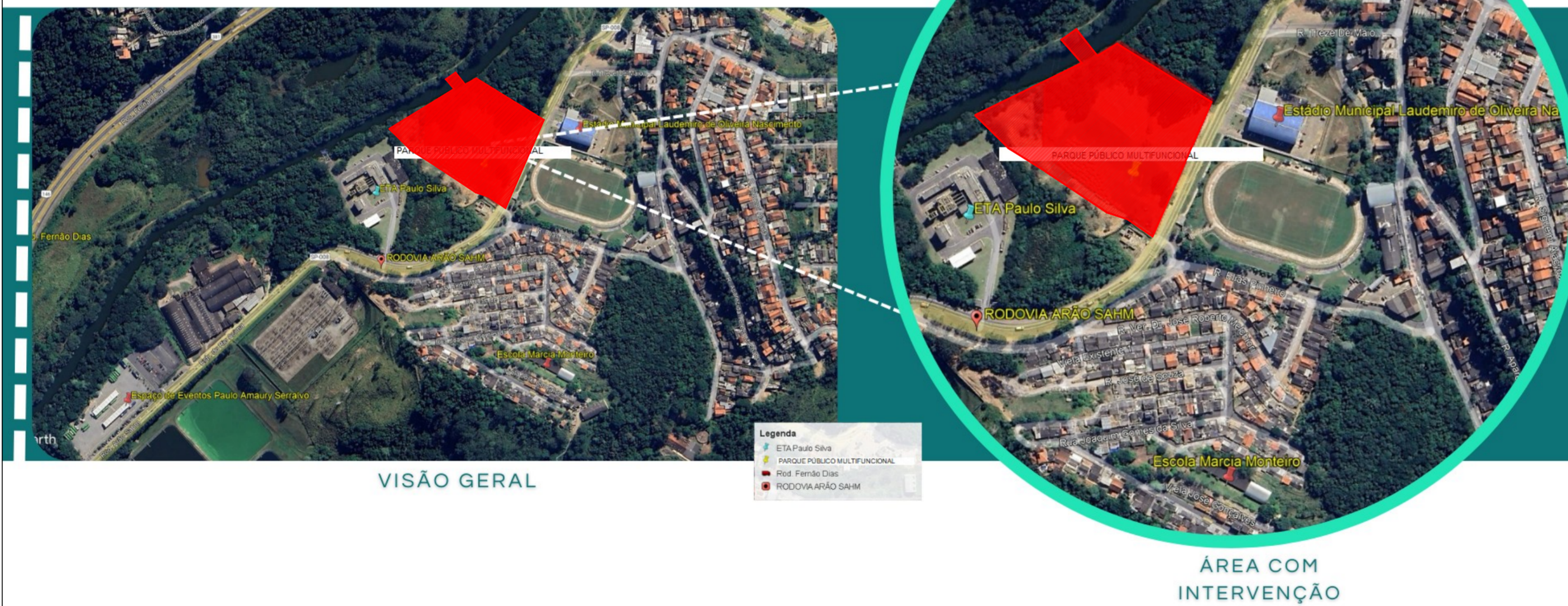

Coordenadas geográficas:
 Longitude: -46.574930° / Latitude: -23.309914°
 UTM: Zona 23K - Longitude: 338955.60 mE / Latitude: 7421296.14 mS.

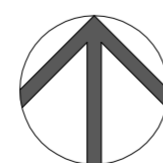

Prefeitura de
MAIRIPORÃ

SECRETARIA DE OBRAS E
 PLANEJAMENTO
 DEPARTAMENTO DE PLANEJAMENTO URBANO
 ALAMEDA TIBIRIÇÁ, 535 - MAIRIPORÃ/SP - 07600-168

PROJETO

PARQUE PÚBLICO MULTIFUNCIONAL

LOCAL

**RODOVIA ARÃO SAHM (SP-008), S/N, BAIRRO RIO ACIMA
 CEP 07631-200, MAIRIPORÃ/SP**

TÍTULO

PLANTA DE LOCALIZAÇÃO

FOLHA

01/05

ESCALA NOMINAL

INDICADA

DATA

ABRIL/2026

REVISÃO

02

ASSINATURAS

PROPONENTE

WALID ALI HAMID
 PREFEITO MUNICIPAL

C.N.P.J.

46.523.163/0001-50

SECRETARIA MUNICIPAL DE OBRAS E PLANEJAMENTO

EDUARDO DE SOUZA MARTINS

RESPONSÁVEL PELO DEPARTAMENTO

KEZYA DE SOUZA GOMES

DESENHO

PAMELA B. HISHI E FRANCIELLE DE S.S. DA SILVA

ESPAÇO PARA APROVAÇÃO

KEZYA DE SOUZA GOMES
 Responsável Técnico / Engenheira Civil
 CREA nº 5069846797-SP | ART 2620251225807 substituída por
 ART 2620251507596

PAMELA BERTOZZI HISHI
 Responsável Técnico / Arquiteta e Urbanista
 CAU: nº A82236-1 / RRT 15563561

FRANCIELLE DE S.S.SILVA
 Responsável Técnico / Arquiteta e Urbanista
 CAU: nº A279972-3 / RRT 15563561

EDUARDO DE SOUZA MARTINS
 Secretário Municipal de Obras e Planejamento

WALID ALI HAMID
 PREFEITO MUNICIPAL