RELATÓRIO FOTOGRÁFICO

Objeto:

CONSTRUÇÃO DE ESPAÇO ESPORTIVO NO MUNICIPIO DE MAIRIPORÃ/SP

Descrição:
CONSTRUÇÃO DE QUADRA POLIESPORTIVA COBERTA PARA AMPLIAÇÃO DE PRATICA ESPORTIVA EDUCACIONAL E DE LAZER.

Local:

RUA ESMERALDA, N° 80, LOTEAMENTO ESTÂNCIA SANTO ANTONIO, BAIRRO CAPOAVINHA, 07629-040, MAIRIPORÃ/SP.

Coordenadas geográficas:

COORDENADA GEOGRÁFICA	
Latitude	**Longitude**
-23.326577	-46.568975



Figura 1 –Imagem área do lote.
Acervo Próprio, 2026.



Figura 2 – Imagem área do lote.
Acervo Próprio, 2026.



Figura 3 - Imagem área do lote e edificação existente.
Acervo Próprio, 2026.

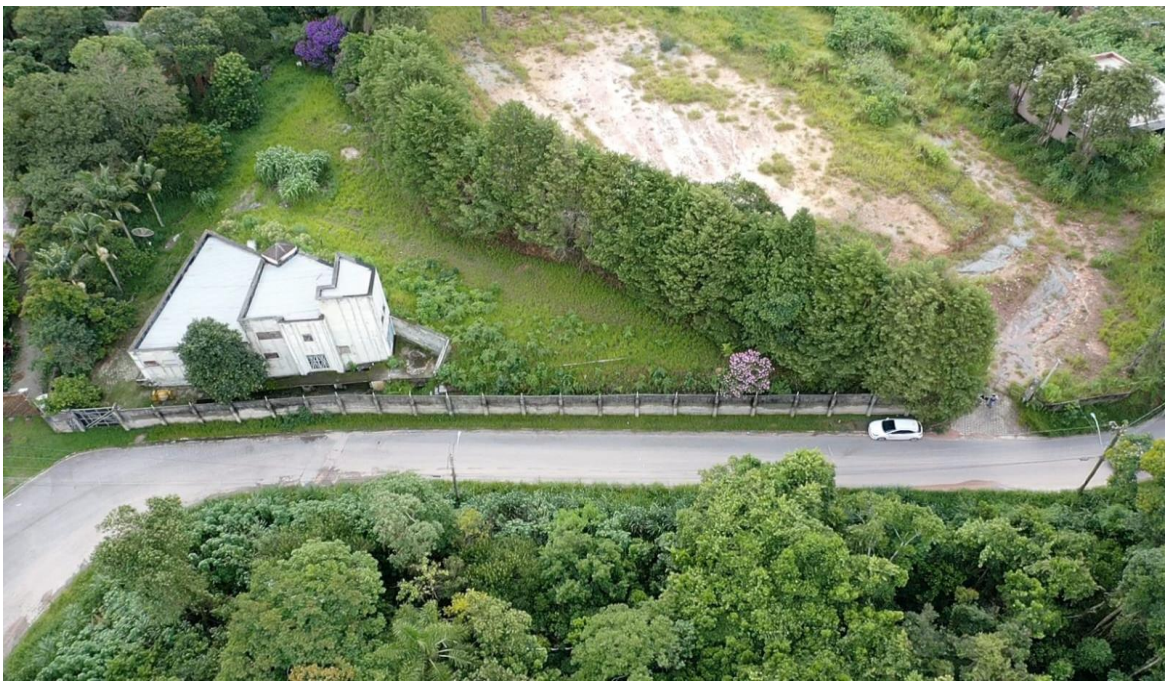

Figura 4 - Imagem área do limite do lote.
Acervo Próprio, 2026.



Figura 5 - Imagem área do lote com edificação existente.
Acervo Próprio, 2026.



Figura 6 - Imagem do local intervindo.
Acervo Próprio, 2026.



Figura 7 - Imagem do local intervindo.
Acervo Próprio, 2026.

Mairiporã 22 de julho de 2026

gov.br
Documento assinado digitalmente
VINICIUS CARDOSO DOS SANTOS
Data: 22/07/2026 09:29:11-0300
Verifique em https://validar.iti.gov.br

VINICIUS CARDOSO DOS SANTOS
RESPONSÁVEL TÉCNICO /ARQUITETO E URBANISTA
CAU n° A315836-54
RRT n° 16645041