RELATÓRIO FOTOGRÁFICO

Local: Escola Municipal Divina Anastácio do Nascimento

Rua Presidente Juscelino Kubitscheck (Rua Três), Bairro Jundiaizinho, Distrito de Terra Preta, Mairiporã – SP

Coordenadas geográficas:

ZONA: 23 K / LONG UTM: 336010.71 m E / LAT UTM: 7429123.96 m S



Imagem 01 – localização escola Google Earth.

SECRETARIA DE OBRAS E PLANEJAMENTO
DEPARTAMENTO DE PROJETOS
so.projetoseconvenios@mairipora.sp.gov.br
(11)4604-0909

Prefeitura de MAIRIPORÃ

ACESSIBILIDADE



Imagem 02 – Calçada acesso escola.



Imagem 03 – Calçada acesso escola.

SECRETARIA DE OBRAS E PLANEJAMENTO
DEPARTAMENTO DE PROJETOS
so.projetoseconvenios@mairipora.sp.gov.br
(11)4604-0909



Imagem 04 – Acesso a ser adequado.



Imagem 05 – Acesso a ser adequado.

SECRETARIA DE OBRAS E PLANEJAMENTO
DEPARTAMENTO DE PROJETOS
so.projetoseconvenios@mairipora.sp.gov.br
(11)4604-0909



Imagem 06 – Acesso a ser adequado.

SECRETARIA DE OBRAS E PLANEJAMENTO
DEPARTAMENTO DE PROJETOS
so.projetoseconvenios@mairipora.sp.gov.br
(11)4604-0909

REFORMA



Imagem 07 – Revisão de tubulações de esgoto da cozinha.



Imagem 08 – Reforma das janelas – Troca de vidros quebrado.

SECRETARIA DE OBRAS E PLANEJAMENTO
DEPARTAMENTO DE PROJETOS
so.projetoseconvenios@mairipora.sp.gov.br
(11)4604-0909

Prefeitura de MAIRIPORÃ



Imagem 09 – Reforma das janelas – Troca de vidros quebrados.

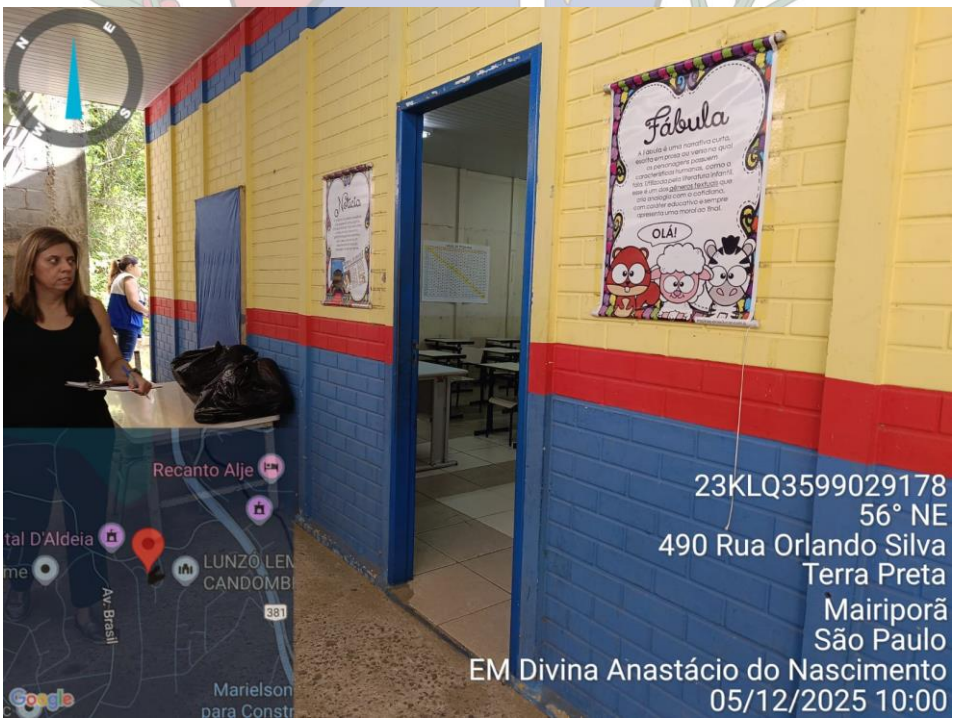

Imagem 10 – Reforma dos pisos – Pisos descolados e ocos.

SECRETARIA DE OBRAS E PLANEJAMENTO
DEPARTAMENTO DE PROJETOS
so.projetoseconvenios@mairipora.sp.gov.br
(11)4604-0909

Prefeitura de MAIRIPORÃ



Imagem 11 – Reforma do piso– Adequação das circulações.



Imagem 12 – Reforma do piso.

SECRETARIA DE OBRAS E PLANEJAMENTO
DEPARTAMENTO DE PROJETOS
so.projetoseconvenios@mairipora.sp.gov.br
(11)4604-0909

Prefeitura de MAIRIPORÃ



Imagem 13 – Adequação das circulações – Aplicação de piso.



Imagem 14 – adequação da circulação e pintura da escola.

SECRETARIA DE OBRAS E PLANEJAMENTO
DEPARTAMENTO DE PROJETOS
so.projetoseconvenios@mairipora.sp.gov.br
(11)4604-0909



Imagem 15 – Zeladoria com sela trincas.

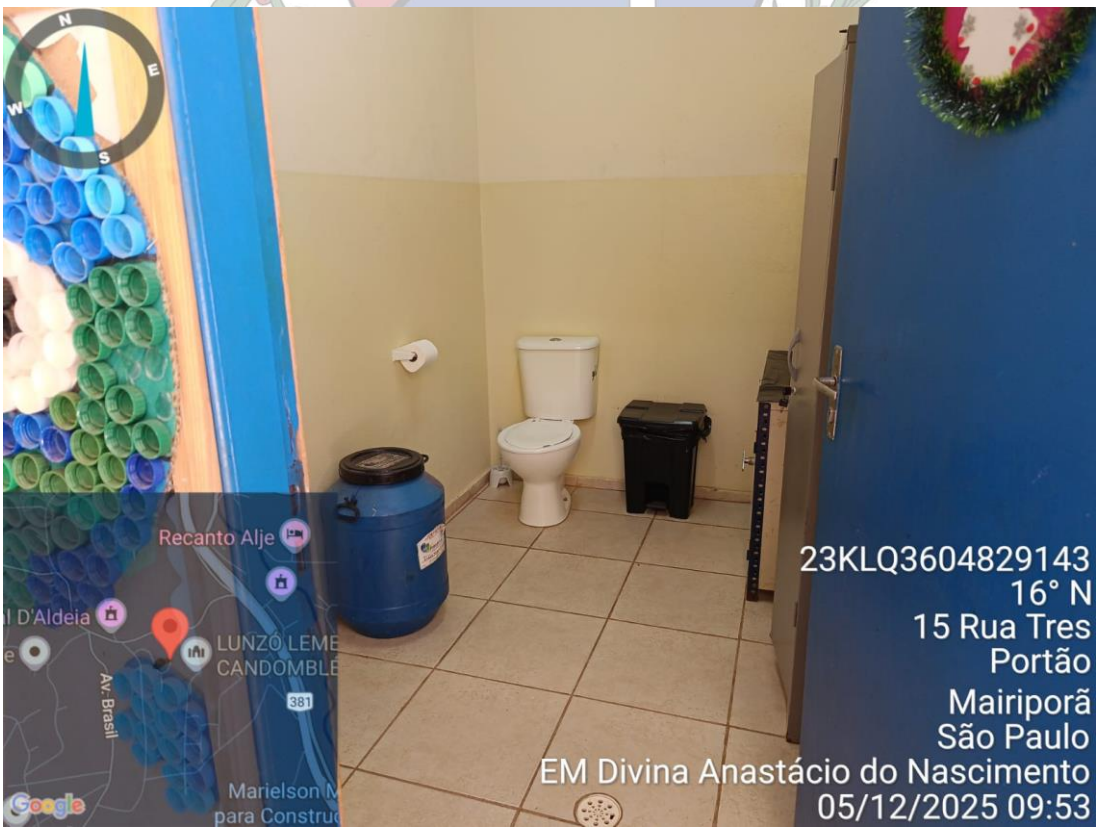

Imagem 16 – aplicação de meia parede de azulejos no banheiro.

SECRETARIA DE OBRAS E PLANEJAMENTO
DEPARTAMENTO DE PROJETOS
so.projetoseconvenios@mairipora.sp.gov.br
(11)4604-0909

Prefeitura de MAIRIPORÃ

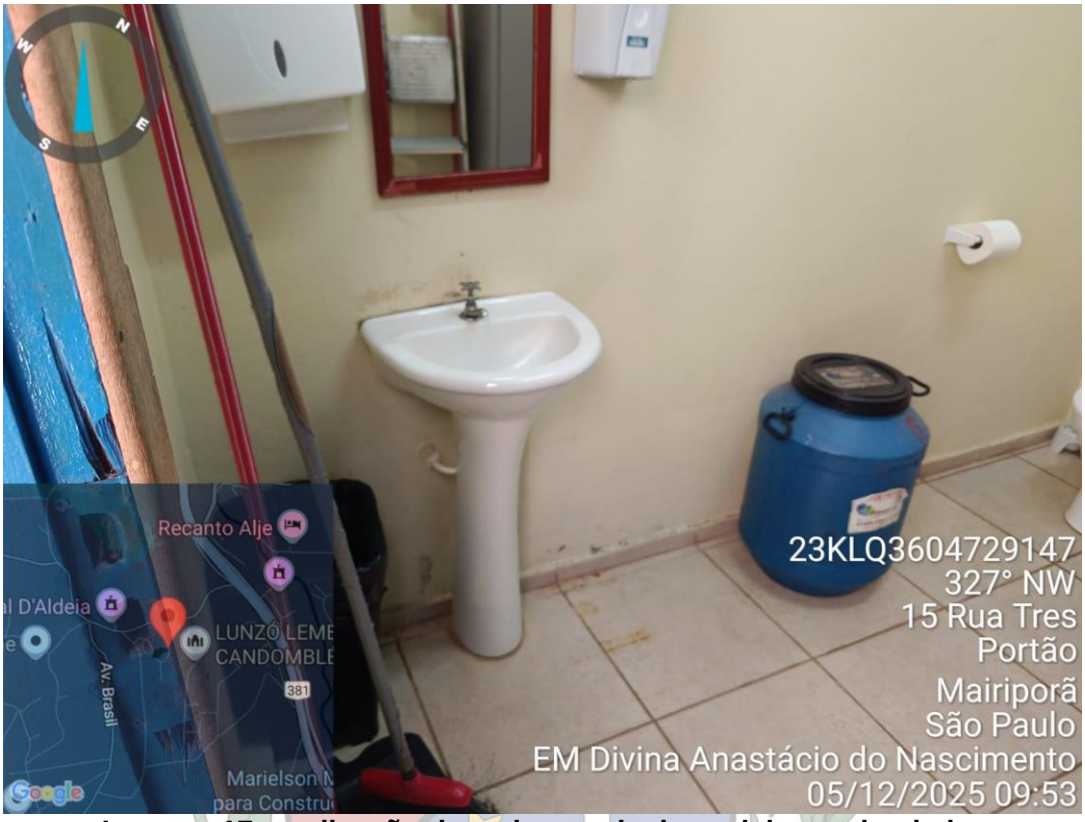

Imagem 17 – aplicação de meia parede de azulejos no banheiro.



Imagem 18 – Reforma do bebedouro

SECRETARIA DE OBRAS E PLANEJAMENTO
DEPARTAMENTO DE PROJETOS
so.projetoseconvenios@mairipora.sp.gov.br
(11)4604-0909

Prefeitura de MAIRIPORÃ



Imagem 19 – Revisão de cobertura

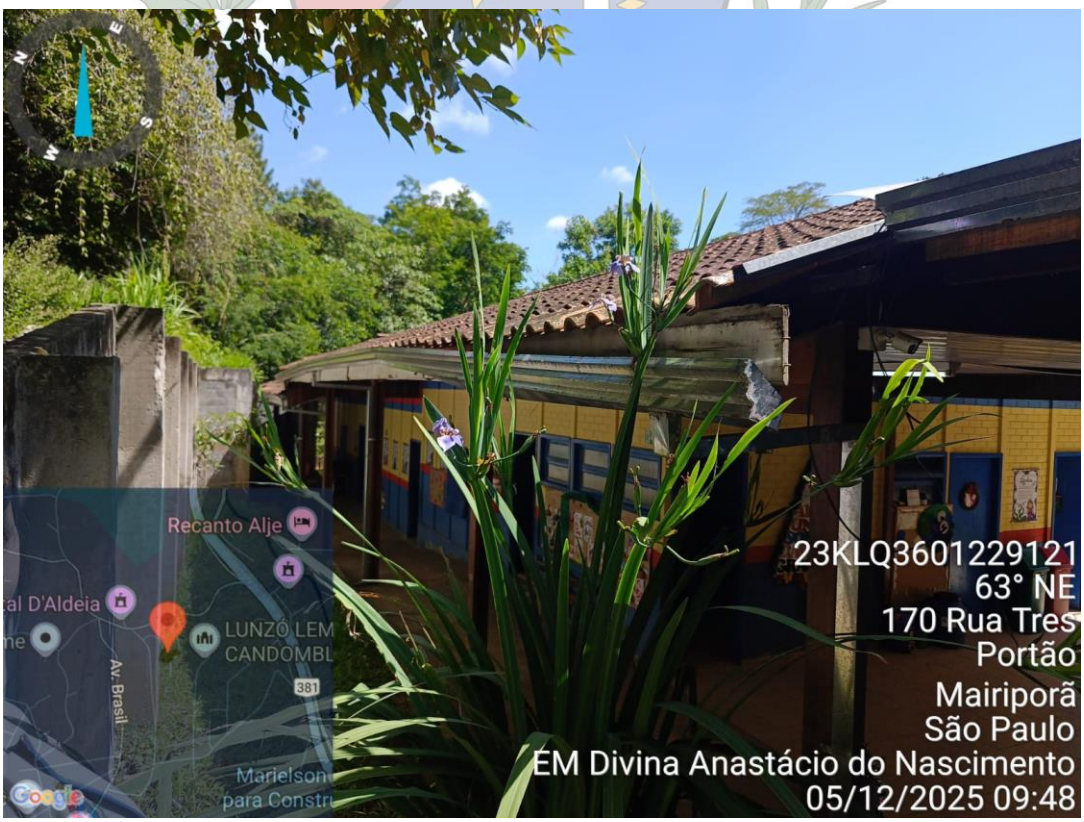

Imagem 20 – Reforma do telhado e revisão dos condutores

SECRETARIA DE OBRAS E PLANEJAMENTO
DEPARTAMENTO DE PROJETOS
so.projetoseconvenios@mairipora.sp.gov.br
(11)4604-0909

Prefeitura de MAIRIPORÃ

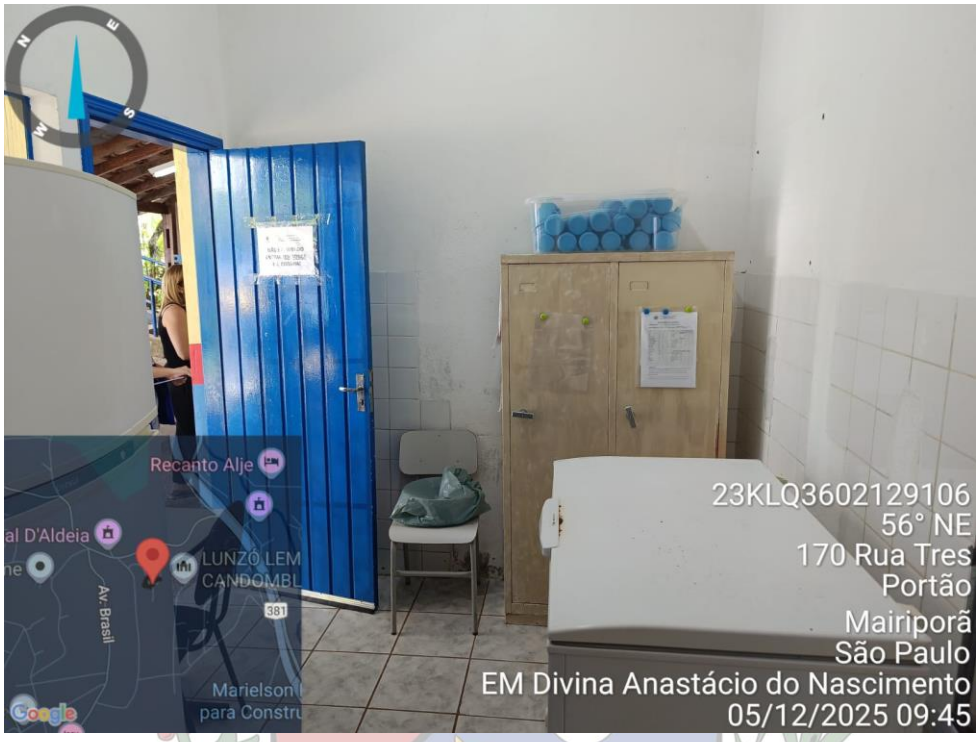

Imagem 21 – Reforma dos pisos e revestimentos de cozinha e despensa



Imagem 22 – Reforma dos pisos e revestimentos de cozinha e despensa – enquadro na vigilância sanitária com azulejo até o teto.

SECRETARIA DE OBRAS E PLANEJAMENTO
DEPARTAMENTO DE PROJETOS
so.projetoseconvenios@mairipora.sp.gov.br
(11)4604-0909

Prefeitura de MAIRIPORÃ



Imagem 23 – Reforma dos pisos e revestimentos de despensa.



Imagem 24 – Reforma dos pisos e revestimentos da cozinha.

SECRETARIA DE OBRAS E PLANEJAMENTO
DEPARTAMENTO DE PROJETOS
so.projetoseconvenios@mairipora.sp.gov.br
(11)4604-0909

Prefeitura de MAIRIPORÃ



Imagem 25 – Revisão do esgoto da cozinha.



Imagem 26 – Troca de esquadria – maior ventilação.

SECRETARIA DE OBRAS E PLANEJAMENTO
DEPARTAMENTO DE PROJETOS
so.projetoseconvenios@mairipora.sp.gov.br
(11)4604-0909

Prefeitura de MAIRIPORÃ



Imagem 27 – Reforma da quadra



Imagem 28 – adequação de área de serviço, remoção de tanque externo para inserir tanque interno.

SECRETARIA DE OBRAS E PLANEJAMENTO
DEPARTAMENTO DE PROJETOS
so.projetoseconvenios@mairipora.sp.gov.br
(11)4604-0909



Imagem 29 – Reforma do forro.

SECRETARIA DE OBRAS E PLANEJAMENTO
DEPARTAMENTO DE PROJETOS
so.projetoseconvenios@mairipora.sp.gov.br
(11)4604-0909

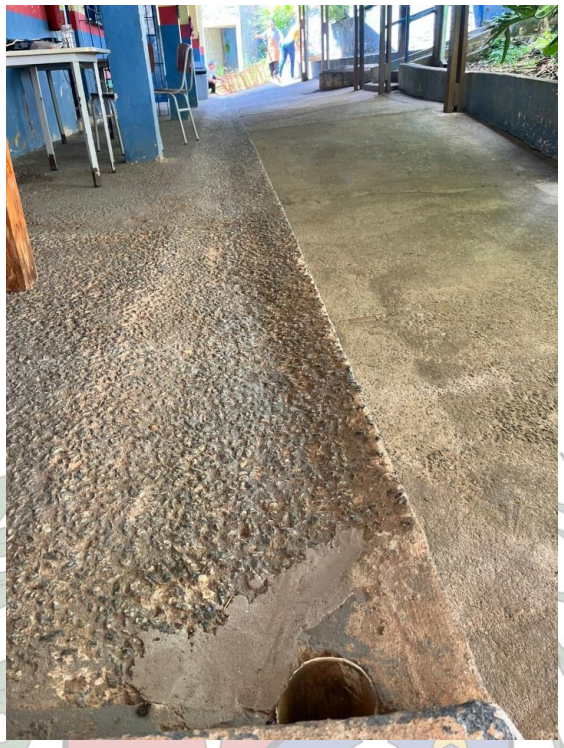

Imagem 30 – Reforma do piso, adequação da circulação de alunos.

Mairiporã, 22 de julho de 2026

gov.br
Documento assinado digitalmente
FRANCIELLE DE SOUSA SOARES DA SILVA
Data: 23/07/2026 15:26:50-0300
Verifique em https://validar.iti.gov.br

FRANCIELLE DE SOUSA SOARES DA SILVA

ARQUITETA E URBANISTA

CAU: A279972-3

RRT: 16098775

SECRETARIA DE OBRAS E PLANEJAMENTO
DEPARTAMENTO DE PROJETOS
so.projetoseconvenios@mairipora.sp.gov.br
(11)4604-0909

Prefeitura de MAIRIPORÃ