



**DEPARTAMENTO DE PLANEJAMENTO HABITACIONAL**

ANEXO VII - fls. 1/2

**ANEXO VII – PERÍMETROS APROXIMADOS DAS ÁREAS  
DESTINADAS AOS EMPREENDIMENTOS HABITACIONAIS**

O perímetro aproximado da área encontra-se disponível no formato aberto por meio deste link:

- Rochdale 02:

<https://drive.google.com/drive/folders/1EkPLVBycrfQdCEifaRhEaX5LF0FDHiAh?usp=sharing>

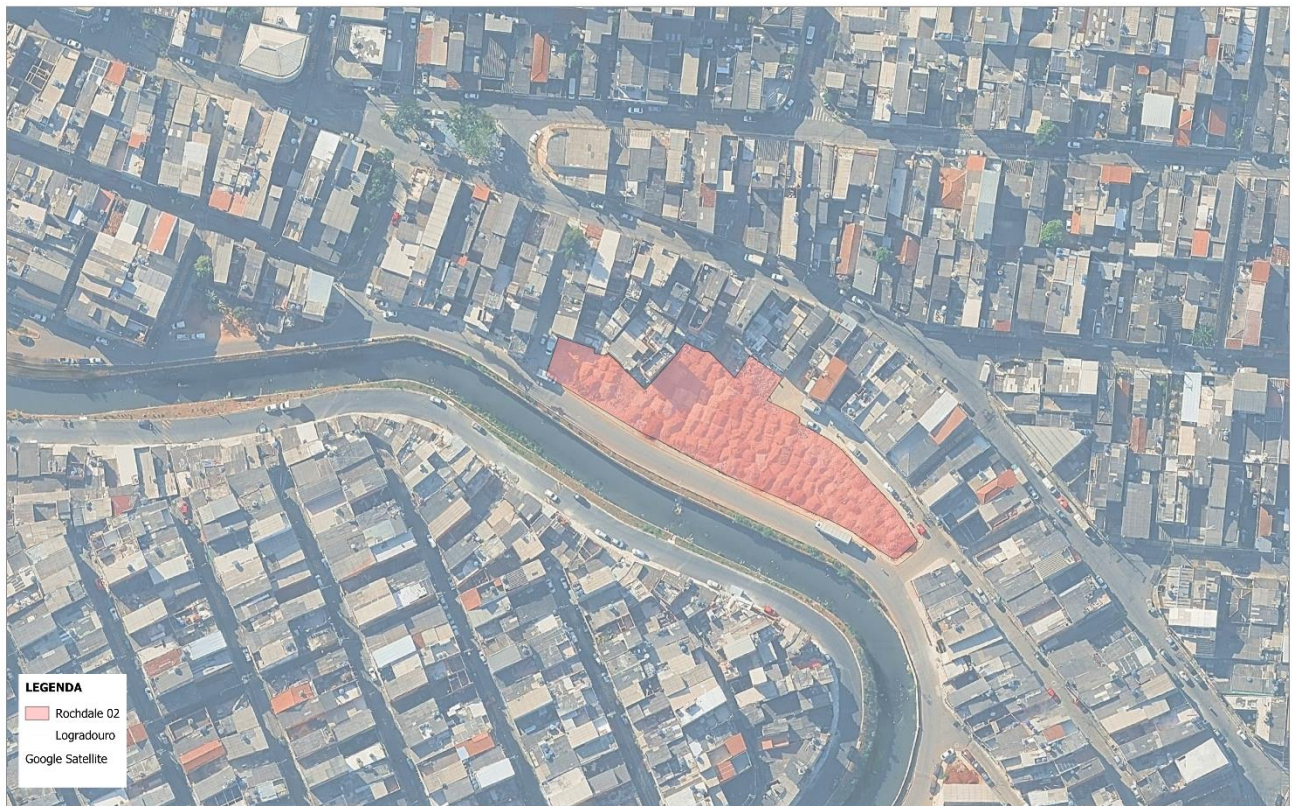

0 75 150 225 m



PREFEITURA DO MUNICÍPIO DE OSASCO  
SECRETARIA DE HABITAÇÃO  
Departamento de Planejamento Habitacional  
Assunto: ÁREA - ROCHDALE 02  
MCMV-FAR

Data :  
MAIO/2026  
Folha: 01/01



DEPARTAMENTO DE PLANEJAMENTO HABITACIONAL

ANEXO VII - fls. 2/2

- Rochdale 03:

<https://drive.google.com/drive/folders/1CRB9fUJtE96anGkz6qMxhx9KOM75nRjN?usp=sharing>



**LEGENDA**  
Rochdale 03  
Logradouro  
Google Satellite



0 75 150 225 m

PREFEITURA DO MUNICÍPIO DE OSASCO  
SECRETARIA DE HABITAÇÃO  
Departamento de Planejamento Habitacional  
Assunto: ÁREA - ROCHDALE 03  
MCMV-FAR

Data :  
MAIO/2026  
Folha: 01/01