

**1 CONSTRUIR/DEMOLIR - TÉRREO**  
 ESCALA: 1:100

**LEGENDAS:**

**OBSERVAÇÕES:**

1. CONFERIR MEDIDAS NO LOCAL;
2. ESTE PROJETO BÁSICO NÃO DEVERÁ SER UTILIZADO PARA EXECUÇÃO DE OBRA;
3. PARA A EXECUÇÃO DA OBRA DEVERÃO SER PROVIDENCIADOS OS PROJETOS EXECUTIVOS DE ARQUITETURA, ESTRUTURA E COMPLEMENTARES.

**EDER RAMOS MÁXIMO**  
 Secretário

**JULIANO DUARTE VIEIRA**  
 Secretário Executivo

**YURI NUNES TOBIAS**  
 Diretor

**DULCELÍ CAIRES ARAÚJO**  
 Desenhista

1:100  
 Escala

**DULCELÍ CAIRES ARAÚJO**  
 Autor do projeto

RT do projeto

Assinatura do Autor do Projeto

**SEPLAG**  
 SECRETARIA EXECUTIVA DE PROJETOS E CIDADANIA

**PREFEITURA DO MUNICÍPIO DE OSASCO**  
 Secretaria de Planejamento e Gestão / PróCidade  
 Diretoria de Projetos de Equipamentos

R. João Florencio Fontes, 261 - Jardim Elvira, Osasco - SP, 06250-230.  
 Projeto

**R4 - PROJETO BÁSICO**  
 Conteúdo

21/05/2026  
 Data

Folha  
**1/6**

- LEGENDA DE ACABAMENTOS E REVESTIMENTOS**
- PAREDES**
- 1 PINTURA ACRÍLICA, ACABAMENTO SEMI-BRILHO.
  - 2 REVESTIMENTO DE CERÂMICA, 20x20 CM, COM JUNTA DE 5 MM A PRUMO ATÉ O TETO.
- FORRO**
- 1 FORRO DE GESSO ACARTONADO
  - 2 LAJE - PINTURA LÁTEX PVA
- PISOS**
- 1 PISO CERÂMICO, 40x40 CM, ANTIDERRAPANTE, PEI 5 (COM RODAPÉ DO MESMO MATERIAL - H=7CM)
  - 2 LADRILHO HIDRÁULICO
- LEGENDA DE ACABAMENTOS E REVESTIMENTOS**
- PISOS**
- 1 PISO CERÂMICO, 30x30 CM, ANTIDERRAPANTE, PEI 5 (COM RODAPÉ DO MESMO MATERIAL - H=7CM)
  - 2 LADRILHO HIDRÁULICO
- PAREDES**
- 1 PINTURA ACRÍLICA, ACABAMENTO BRILHANTE.
  - 2 REVESTIMENTO DE CERÂMICA, 20x20 CM, COM JUNTA DE 5 MM A PRUMO ATÉ O TETO.
- LEGENDA GERAL**
- SOLEIRA DE GRANITO
  - ALVENARIA ACABADA
  - PAREDE EM DRYWALL
  - CONCRETO
  - A EXECUTAR
  - A DEMOLIR
  - EXAUSTOR
  - AR CONDICIONADO

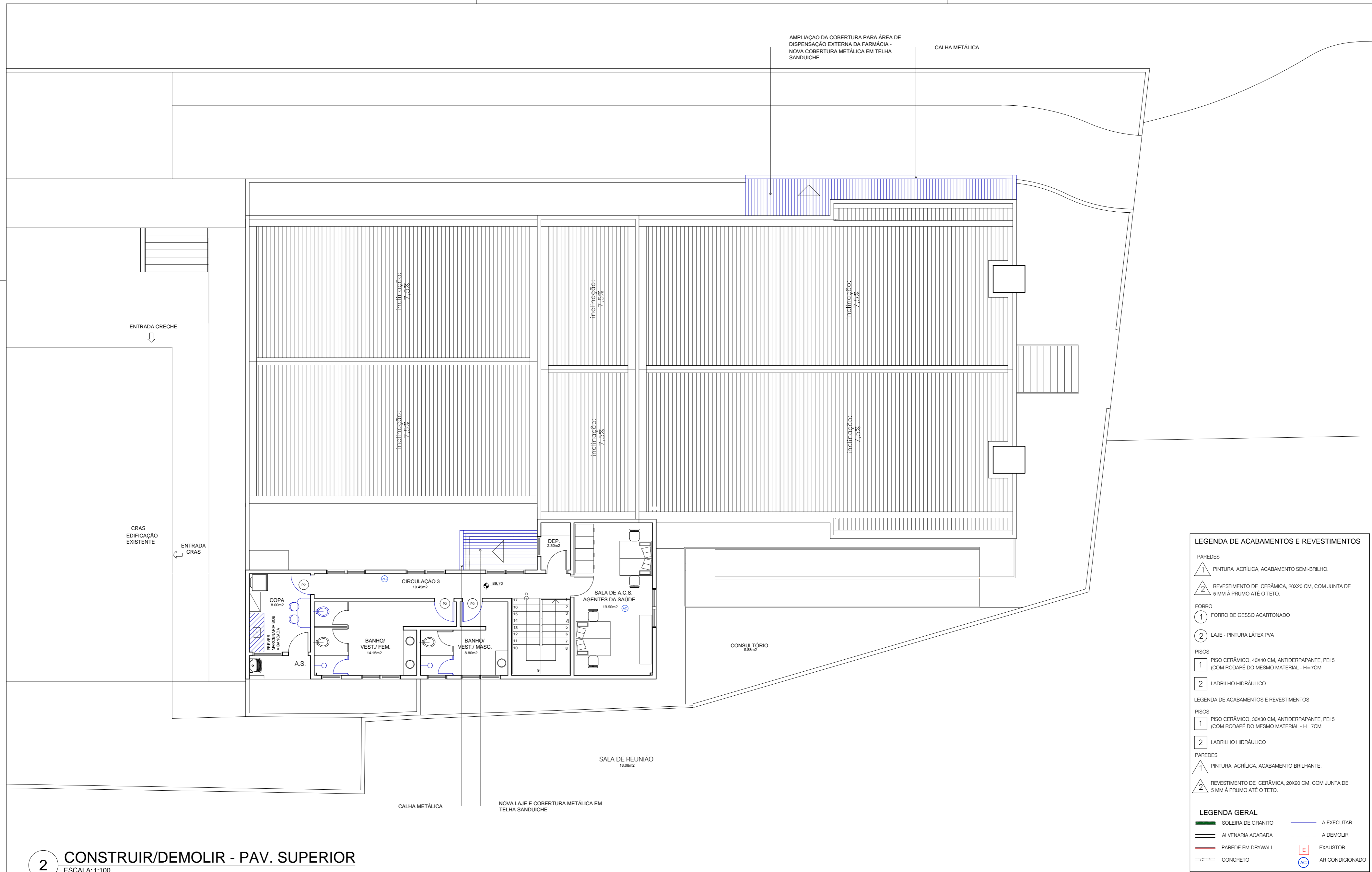

**LEGENDA DE ACABAMENTOS E REVESTIMENTOS**

**PAREDES**

1 PINTURA ACRÍLICA, ACABAMENTO SEMI-BRILHO.

2 REVESTIMENTO DE CERÂMICA, 20X20 CM, COM JUNTA DE 5 MM À PRUMO ATÉ O TETO.

**FORRO**

1 FORRO DE GESSO ACARTONADO

2 LAJE - PINTURA LÁTEX PVA

**PISOS**

1 PISO CERÂMICO, 40X40 CM, ANTIDERRAPANTE, PEI 5 (COM RODAPÉ DO MESMO MATERIAL - H=7CM)

2 LADRILHO HIDRÁULICO

**LEGENDA DE ACABAMENTOS E REVESTIMENTOS**

**PISOS**

1 PISO CERÂMICO, 30X30 CM, ANTIDERRAPANTE, PEI 5 (COM RODAPÉ DO MESMO MATERIAL - H=7CM)

2 LADRILHO HIDRÁULICO

**PAREDES**

1 PINTURA ACRÍLICA, ACABAMENTO BRILHANTE.

2 REVESTIMENTO DE CERÂMICA, 20X20 CM, COM JUNTA DE 5 MM À PRUMO ATÉ O TETO.

**LEGENDA GERAL**

— SOLEIRA DE GRANITO

— ALVENARIA ACABADA

— PAREDE EM DRYWALL

— CONCRETO

— A EXECUTAR

— A DEMOLIR

E EXAUSTOR

AC AR CONDICIONADO

**2 CONSTRUIR/DEMOLIR - PAV. SUPERIOR**  
ESCALA: 1:100

**LEGENDAS:**

**OBSERVAÇÕES:**

1. CONFERIR MEDIDAS NO LOCAL;

2. ESTE PROJETO BÁSICO NÃO DEVERÁ SER UTILIZADO PARA EXECUÇÃO DE OBRA;

3. PARA A EXECUÇÃO DA OBRA DEVERÃO SER PROVIDENCIADOS OS PROJETOS EXECUTIVOS DE ARQUITETURA, ESTRUTURA E COMPLEMENTARES.

**EDER RAMOS MÁXIMO**  
Secretário

**JULIANO DUARTE VIEIRA**  
Secretário Executivo

**YURI NUNES TOBIAS**  
Diretor

**DULCELÍ CAIRES ARAÚJO**  
Desenhista

1:100  
Escala

**DULCELI CAIRES ARAUJO**  
Autor do projeto

RT do projeto

Assinatura do Autor do Projeto

**SEPLAG**  
SECRETARIA EXECUTIVA DE PROJETOS E CIDADE

**PREFEITURA DO MUNICÍPIO DE OSASCO**  
Secretaria de Planejamento e Gestão / PróCidade  
Diretoria de Projetos de Equipamentos

UBS Silvío João de Lúcia / Helena Maria  
R. João Florencio Fontes, 261 - Jardim Elvira, Osasco - SP, 06250-230.  
Projeto

**R4 - PROJETO BÁSICO**  
Conteúdo

11/05/2026  
Data

Folha  
**2/6**

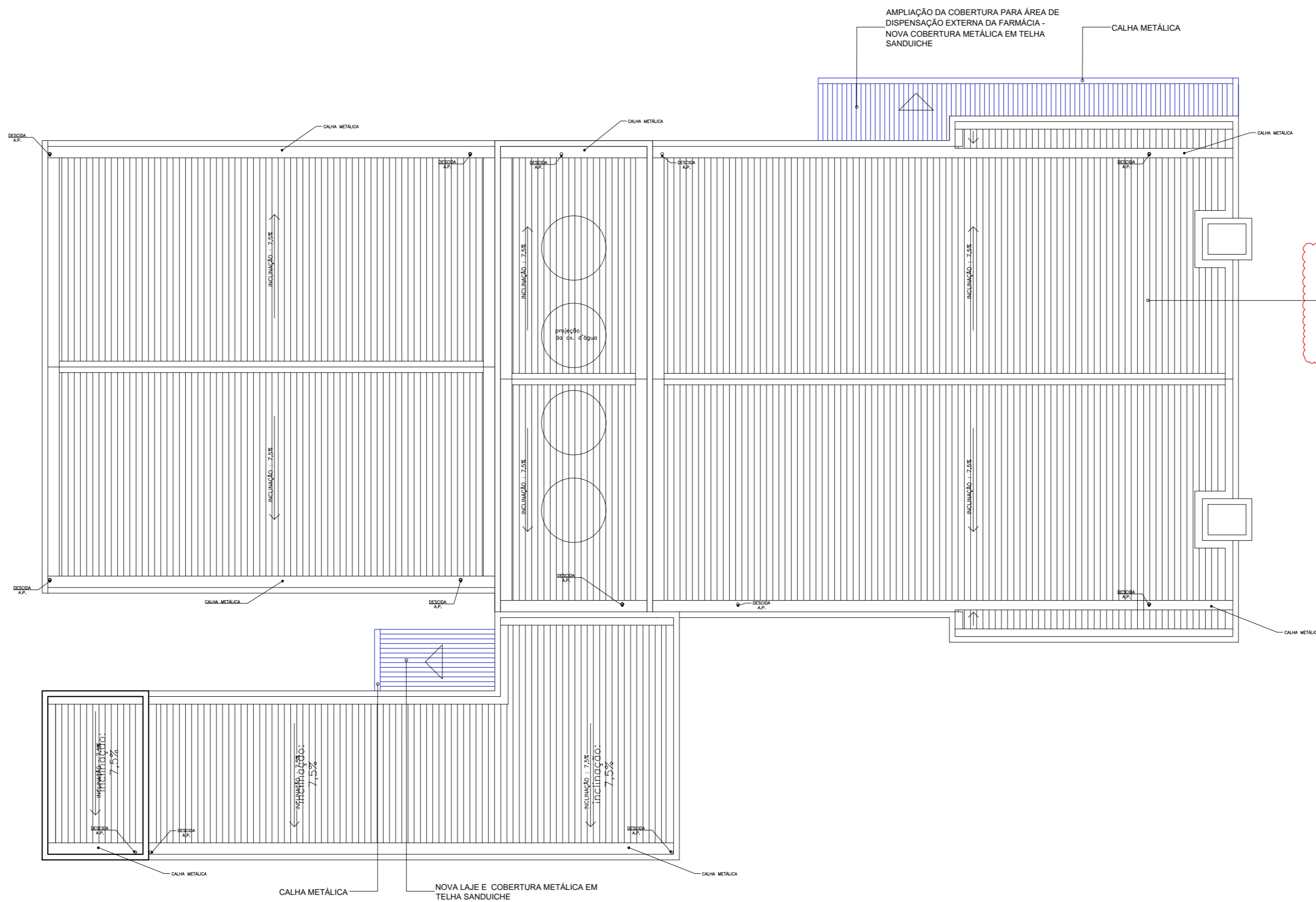

REALIZAR CONFERÊNCIA EXECUTIVA DO TELhado PARA VERIFICAÇÃO DE VAZAMENTOS, TROCA DE TELHAS, LIMPEZA E IMPERMEABILIZAÇÃO DE CALHAS E RUFOS

| LEGENDA DE ACABAMENTOS E REVESTIMENTOS |   |
|--|---|
| PAREDES                                |   |
| 1                                      | PINTURA ACRÍLICA, ACABAMENTO SEMI-BRILHO.   |
| 2                                      | REVESTIMENTO DE CERÂMICA, 20X20 CM, COM JUNTA DE 5 MM À PRUMO ATÉ O TETO.             |
| FORRO                                  |   |
| 1                                      | FORRO DE GESSO ACARTONADO   |
| 2                                      | LAJE - PINTURA LÁTEX PVA  |
| PISOS                                  |   |
| 1                                      | PISO CERÂMICO, 40X40 CM, ANTIDERRAPANTE, PEI 5 (COM RODAPÉ DO MESMO MATERIAL - H=7CM) |
| 2                                      | LADRILHO HIDRÁULICO   |
| LEGENDA DE ACABAMENTOS E REVESTIMENTOS |   |
| PISOS                                  |   |
| 1                                      | PISO CERÂMICO, 30X30 CM, ANTIDERRAPANTE, PEI 5 (COM RODAPÉ DO MESMO MATERIAL - H=7CM) |
| 2                                      | LADRILHO HIDRÁULICO   |
| PAREDES                                |   |
| 1                                      | PINTURA ACRÍLICA, ACABAMENTO BRILHANTE.   |
| 2                                      | REVESTIMENTO DE CERÂMICA, 20X20 CM, COM JUNTA DE 5 MM À PRUMO ATÉ O TETO.             |
| LEGENDA GERAL                          |   |
| —                                      | SOLEIRA DE GRANITO  |
| —                                      | ALVENARIA ACABADA   |
| —                                      | PAREDE EM DRYWALL   |
| —                                      | CONCRETO  |
| —                                      | A EXECUTAR  |
| - - -                                  | A DEMOLIR   |
| E                                      | EXAUSTOR  |
| AC                                     | AR CONDICIONADO   |

**3 CONSTRUIR/DEMOLIR - COBERTURA**  
ESCALA: 1:100

LEGENDAS:

**OBSERVAÇÕES:**

1. CONFERIR MEDIDAS NO LOCAL;
2. ESTE PROJETO BÁSICO NÃO DEVERÁ SER UTILIZADO PARA EXECUÇÃO DE OBRA;
3. PARA A EXECUÇÃO DA OBRA DEVERÃO SER PROVIDENCIADOS OS PROJETOS EXECUTIVOS DE ARQUITETURA, ESTRUTURA E COMPLEMENTARES.

|  |  |
|--|--|
| <b>EDER RAMOS MÁXIMO</b><br>Secretário               | 1:100<br>Escala                                  |
| <b>JULIANO DUARTE VIEIRA</b><br>Secretário Executivo | <b>DULCELI CAIRES ARAUJO</b><br>Autor do projeto |
| <b>YURI NUNES TOBIAS</b><br>Diretor                  | ----<br>RT do projeto                            |
| <b>DULCELI CAIRES ARAUJO</b><br>Desenhista           | Assinatura do Autor do Projeto                   |

|   |  |                    |
|---|--|--------------------|
|  <b>SEPLAG</b><br>SECRETARIA EXECUTIVA DE PROJETOS E CIDADANIA | <b>PREFEITURA DO MUNICÍPIO DE OSASCO</b><br>Secretaria de Planejamento e Gestão / PróCidade<br>Diretoria de Projetos de Equipamentos | Folha              |
|   | UBS Silvio João de Lúcia / Helena Maria<br>R. João Florencio Fontes, 261 - Jardim Elvira, Osasco - SP, 06250-230.<br>Projeto         | 21/05/2026<br>Data |
| <b>R4 - PROJETO BÁSICO</b><br>Conteúdo  |  |                    |

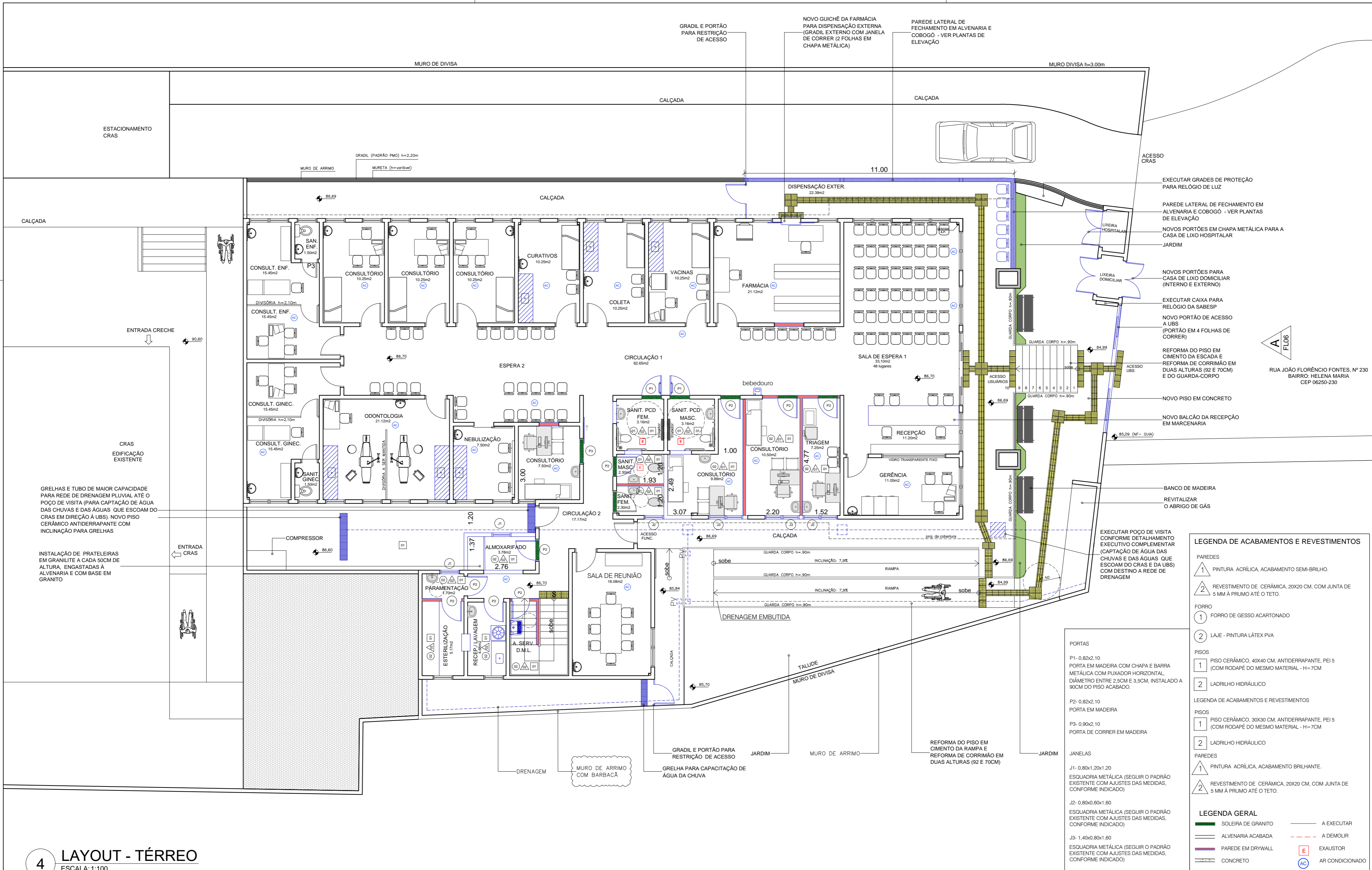

**4 LAYOUT - TÉRREO**  
ESCALA: 1:100

| LEGENDA DE ACABAMENTOS E REVESTIMENTOS        |   |  |                 |
|---|---|--|-----------------|
| <b>PAREDES</b>                                |   |  |                 |
| 1   | PINTURA ACRÍLICA, ACABAMENTO SEMI-BRILHO.   |  |                 |
| 2   | REVESTIMENTO DE CERÂMICA, 20x20 CM, COM JUNTA DE 5 MM A PRUMO ATÉ O TETO.             |  |                 |
| <b>FORRO</b>                                  |   |  |                 |
| 1   | FORRO DE GESSO ACARTONADO   |  |                 |
| 2   | LAJE - PINTURA LÁTEX PVA  |  |                 |
| <b>PISOS</b>                                  |   |  |                 |
| 1   | PISO CERÂMICO, 40x40 CM, ANTIDERRAPANTE, PEI 5 (COM RODAPÉ DO MESMO MATERIAL - H=7CM) |  |                 |
| 2   | LADRILHO HIDRÁULICO   |  |                 |
| <b>LEGENDA DE ACABAMENTOS E REVESTIMENTOS</b> |   |  |                 |
| <b>PISOS</b>                                  |   |  |                 |
| 1   | PISO CERÂMICO, 30x30 CM, ANTIDERRAPANTE, PEI 5 (COM RODAPÉ DO MESMO MATERIAL - H=7CM) |  |                 |
| 2   | LADRILHO HIDRÁULICO   |  |                 |
| <b>PAREDES</b>                                |   |  |                 |
| 1   | PINTURA ACRÍLICA, ACABAMENTO BRILHANTE.   |  |                 |
| 2   | REVESTIMENTO DE CERÂMICA, 20x20 CM, COM JUNTA DE 5 MM A PRUMO ATÉ O TETO.             |  |                 |
| <b>LEGENDA GERAL</b>                          |   |  |                 |
|   | SOLEIRA DE GRANITO  |  | A EXECUTAR      |
|   | ALVENARIA ACABADA   |  | A DEMOLIR       |
|   | PAREDE EM DRYWALL   |  | EXAUSTOR        |
|   | CONCRETO  |  | AR CONDICIONADO |

**LEGENDAS:**

**OBSERVAÇÕES:**

1. CONFERIR MEDIDAS NO LOCAL;
2. ESTE PROJETO BÁSICO NÃO DEVERÁ SER UTILIZADO PARA EXECUÇÃO DE OBRA;
3. PARA A EXECUÇÃO DA OBRA DEVERÃO SER PROVIDENCIADOS OS PROJETOS EXECUTIVOS DE ARQUITETURA, ESTRUTURA E COMPLEMENTARES.

**EDER RAMOS MÁXIMO**  
Secretário

**JULIANO DUARTE VIEIRA**  
Secretário Executivo

**YURI NUNES TOBIAS**  
Diretor

**DULCELÍ CAIRES ARAÚJO**  
Desenhista

**1:100**  
Escala

**DULCELÍ CAIRES ARAÚJO**  
Autor do projeto

**RT do projeto**

**Assinatura do Autor do Projeto**

**SEPLAG**  
SECRETARIA EXECUTIVA DE PROJETOS E CIDADANIA

**PREFEITURA DO MUNICÍPIO DE OSASCO**  
Secretaria de Planejamento e Gestão / PróCidade  
Diretoria de Projetos de Equipamentos

**R4 - PROJETO BÁSICO**  
Conteúdo

**R. João Florencio Fontes, 261 - Jardim Elvira, Osasco - SP, 06250-230.**  
Projeto

**21/05/2026**  
Data

**4/6**

Folha

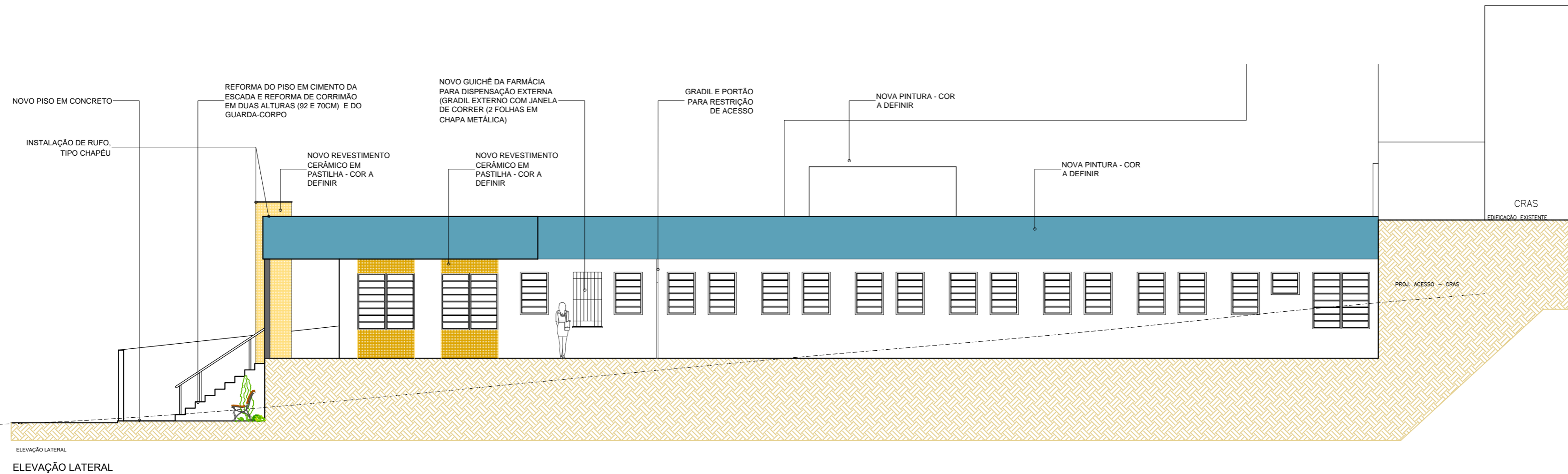

**5 ELEVÇÃO LATERAL - INTERNA**  
ESCALA: 1:100

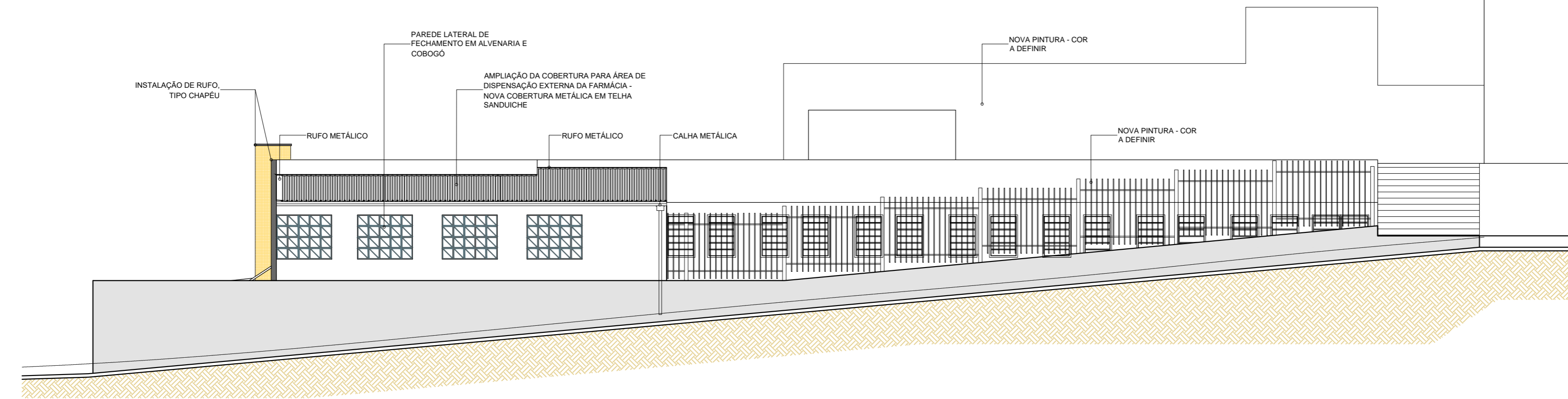

**6 ELEVÇÃO LATERAL - EXTERNA**  
ESCALA: 1:100

| LEGENDA DE ACABAMENTOS E REVESTIMENTOS |   |
|--|---|
| PAREDES                                |   |
| 1                                      | PINTURA ACRÍLICA, ACABAMENTO SEMI-BRILHO.   |
| 2                                      | REVESTIMENTO DE CERÂMICA, 20X20 CM, COM JUNTA DE 5 MM À PRUMO ATÉ O TETO.             |
| FORRO                                  |   |
| 1                                      | FORRO DE GESSO ACARTONADO   |
| 2                                      | LAJE - PINTURA LÁTEX PVA  |
| PISOS                                  |   |
| 1                                      | PISO CERÂMICO, 40X40 CM, ANTIDERRAPANTE, PEI 5 (COM RODAPÉ DO MESMO MATERIAL - H=7CM) |
| 2                                      | LADRILHO HIDRÁULICO   |
| LEGENDA DE ACABAMENTOS E REVESTIMENTOS |   |
| PISOS                                  |   |
| 1                                      | PISO CERÂMICO, 30X30 CM, ANTIDERRAPANTE, PEI 5 (COM RODAPÉ DO MESMO MATERIAL - H=7CM) |
| 2                                      | LADRILHO HIDRÁULICO   |
| PAREDES                                |   |
| 1                                      | PINTURA ACRÍLICA, ACABAMENTO BRILHANTE.   |
| 2                                      | REVESTIMENTO DE CERÂMICA, 20X20 CM, COM JUNTA DE 5 MM À PRUMO ATÉ O TETO.             |
| LEGENDA GERAL                          |   |
| —                                      | SOLEIRA DE GRANITO  |
| —                                      | ALVENARIA ACABADA   |
| —                                      | PAREDE EM DRYWALL   |
| —                                      | CONCRETO  |
| —                                      | A EXECUTAR  |
| ---                                    | A DEMOLIR   |
| E                                      | EXAUSTOR  |
| AC                                     | AR CONDICIONADO   |

LEGENDAS:

**OBSERVAÇÕES:**

1. CONFERIR MEDIDAS NO LOCAL;
2. ESTE PROJETO BÁSICO NÃO DEVERÁ SER UTILIZADO PARA EXECUÇÃO DE OBRA;
3. PARA A EXECUÇÃO DA OBRA DEVERÃO SER PROVIDENCIADOS OS PROJETOS EXECUTIVOS DE ARQUITETURA, ESTRUTURA E COMPLEMENTARES.

|  |  |
|--|--|
| <b>EDER RAMOS MÁXIMO</b><br>Secretário               | 1:100<br>Escala                                  |
| <b>JULIANO DUARTE VIEIRA</b><br>Secretário Executivo | <b>DULCELI CAIRES ARAUJO</b><br>Autor do projeto |
| <b>YURI NUNES TOBIAS</b><br>Diretor                  | ----<br>RT do projeto                            |
| <b>DULCELI CAIRES ARAUJO</b><br>Desenhista           | Assinatura do Autor do Projeto                   |

**PREFEITURA DO MUNICÍPIO DE OSASCO**  
Secretaria de Planejamento e Gestão / PróCidade  
Diretoria de Projetos de Equipamentos

UBS Silvio João de Lúcia / Helena Maria  
R. João Florencio Fontes, 261 - Jardim Elvira, Osasco - SP, 06250-230.  
Projeto

**R4 - PROJETO BÁSICO**  
Conteúdo

21/05/2026  
Data

Folha  
**5/6**

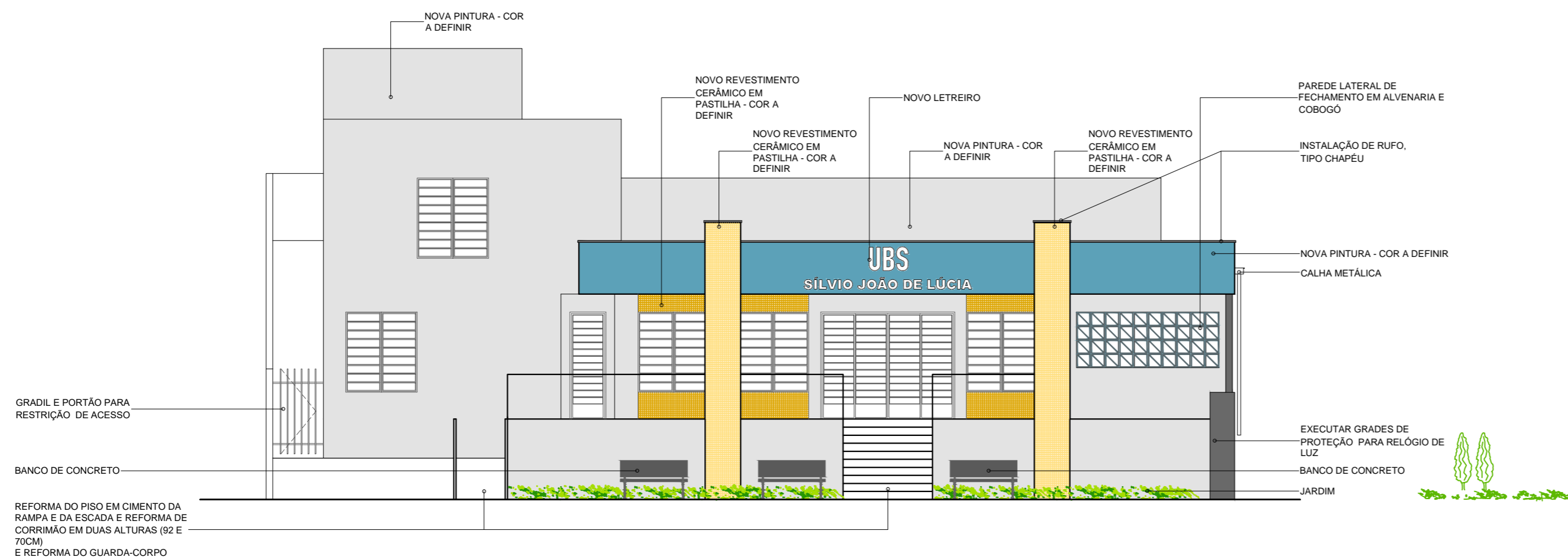

**7 ELEVÇÃO A**  
ESCALA: 1:100

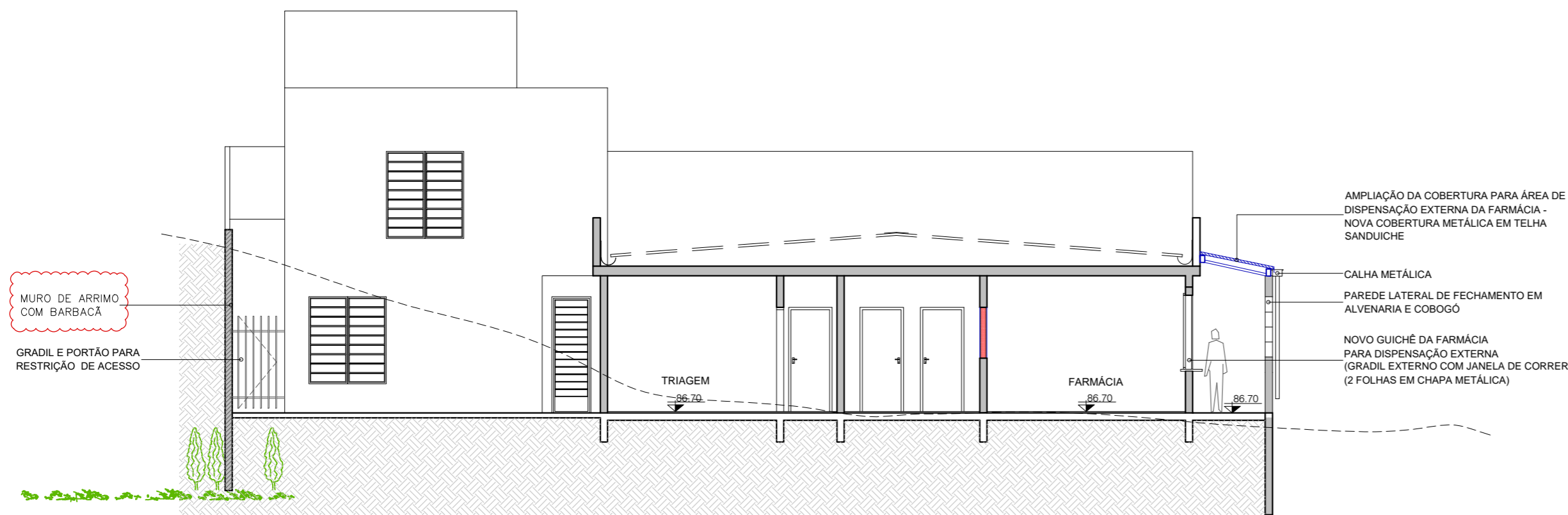

**8 CORTE - DET. COBERTURTA FARMÁCIA**  
ESCALA: 1:100

| LEGENDA DE ACABAMENTOS E REVESTIMENTOS |   |
|--|---|
| PAREDES                                |   |
| 1                                      | PINTURA ACRÍLICA, ACABAMENTO SEMI-BRILHO.   |
| 2                                      | REVESTIMENTO DE CERÂMICA, 20X20 CM, COM JUNTA DE 5 MM À PRUMO ATÉ O TETO.             |
| FORRO                                  |   |
| 1                                      | FORRO DE GESSO ACARTONADO   |
| 2                                      | LAJE - PINTURA LÁTEX PVA  |
| PISOS                                  |   |
| 1                                      | PISO CERÂMICO, 40X40 CM, ANTIDERRAPANTE, PEI 5 (COM RODAPÉ DO MESMO MATERIAL - H=7CM) |
| 2                                      | LADRILHO HIDRÁULICO   |
| LEGENDA DE ACABAMENTOS E REVESTIMENTOS |   |
| PISOS                                  |   |
| 1                                      | PISO CERÂMICO, 30X30 CM, ANTIDERRAPANTE, PEI 5 (COM RODAPÉ DO MESMO MATERIAL - H=7CM) |
| 2                                      | LADRILHO HIDRÁULICO   |
| PAREDES                                |   |
| 1                                      | PINTURA ACRÍLICA, ACABAMENTO BRILHANTE.   |
| 2                                      | REVESTIMENTO DE CERÂMICA, 20X20 CM, COM JUNTA DE 5 MM À PRUMO ATÉ O TETO.             |
| LEGENDA GERAL                          |   |
| —                                      | SOLEIRA DE GRANITO  |
| —                                      | ALVENARIA ACABADA   |
| —                                      | PAREDE EM DRYWALL   |
| —                                      | CONCRETO  |
| —                                      | A EXECUTAR  |
| ---                                    | A DEMOLIR   |
| E                                      | EXAUSTOR  |
| AC                                     | AR CONDICIONADO   |

| LEGENDAS: |
|-----------|
|           |

| OBSERVAÇÕES:   |
|--|
| 1. CONFERIR MEDIDAS NO LOCAL;  |
| 2. ESTE PROJETO BÁSICO NÃO DEVERÁ SER UTILIZADO PARA EXECUÇÃO DE OBRA;   |
| 3. PARA A EXECUÇÃO DA OBRA DEVERÃO SER PROVIDENCIADOS OS PROJETOS EXECUTIVOS DE ARQUITETURA, ESTRUTURA E COMPLEMENTARES. |

|   |   |
|---|---|
| EDER RAMOS MÁXIMO<br>Secretário               | 1:100<br>Escala                           |
| JULIANO DUARTE VIEIRA<br>Secretário Executivo | DULCELI CAIRES ARAUJO<br>Autor do projeto |
| YURI NUNES TOBIAS<br>Diretor                  | ----<br>RT do projeto                     |
| DULCELI CAIRES ARAUJO<br>Desenhista           | Assinatura do Autor do Projeto            |



**PREFEITURA DO MUNICÍPIO DE OSASCO**  
Secretaria de Planejamento e Gestão / PróCidade  
Diretoria de Projetos de Equipamentos

UBS Silvio João de Lúcia / Helena Maria  
R. João Florencio Fontes, 261 - Jardim Elvira, Osasco - SP, 06250-230.  
Projeto

**R4 - PROJETO BÁSICO**  
Conteúdo

11/05/2026  
Data

Folha  
**6/6**

SEPC\_594x420\_A2