

Legenda	
	Demolição de Piso.
	Remoção de portas, louças e vasos sanitários, chuveiros, luminárias.
	Alvenaria Existente
	Alvenaria a demolir

- Demolição:
- Remover todas as bacias, luminárias, sanitários, ralos, louças e lavatórios.
 - Remover as portas de acesso ao banheiro e todas as portas dos boxes.
 - Restaurar as janelas;
 - Remover o piso e azulejo.
 - Remover a rede de encanamento de água e esgoto;
 - Demolir a rampa externa
 - Demolir parede.
 - Remover divisórias

Legenda	
	Alvenaria a construir
	Alvenaria Existente
	Piso a refazer
	Divisória Nova Granito cinza andorinha

- Projeto:
- Instalar 01 porta nova de acesso ao vestiário;
 - Instalar novas portas nos boxes;
 - Instalar novas bacias com caixa acoplada comum;
 - Instalar novas luminárias e seus componentes;
 - Instalar ventilação artificial - Ventokit;
 - Refazer a rede de encanamento de água e esgoto;
 - Substituir todos os revestimentos e pisos;
 - Instalar bancada de granito com cuba de semi encaixe e seus componentes.
 - Refazer a área do piso da rampa que será demolida.
 - Preparar para pintura a área da parede onde estava a rampa.
 - Instalar piso e azulejo.
 - Construir parede.
 - Refazer rede elétrica.
 - Instalar dispenser de sabonete, espelho, lixeira, papel toalha e papel higiênico.
 - Restaurar e a janela.
 - Instalar fraldário, bancada de granito+colchonete

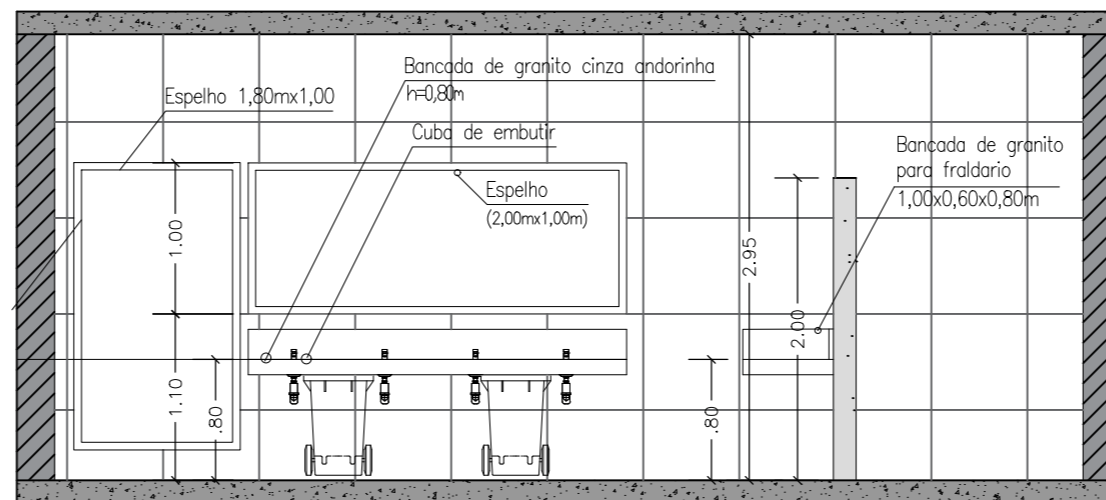
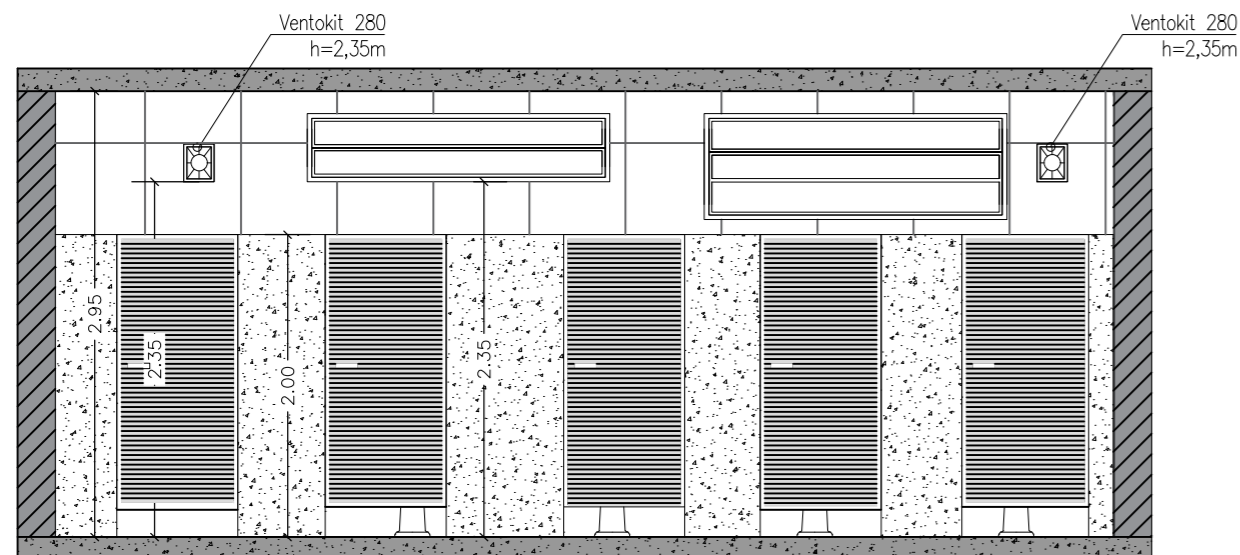

QUADRO DE PORTAS				
SÍMBOLO	DIMENSÃO	MATERIAL	PADRÃO	QUANT.
(PB)	2,10m x 0,80m	PORTA DE MADEIRA, BATEANTE E FOLHA CDR BRANCA	UMA FOLHA	01
(PB)	1,80m x 0,80m	PORTA VENEZIANA DE ALUMÍNIO PARA DIVISÓRIA DE BOXE, CDR BRANCO	UMA FOLHA	05

TABELA DE ACABAMENTOS - PAREDES	
	PORCELANATO INTERNO, BORDA ARREDONDADA, FOSCO, CDR BRANCO, 60x60cm. DO PISO ATÉ O TETO
	CHAPISCO, REBOCO E EMBOÇO ATÉ 1,00m DE ALTURA (ESSE TRATAMENTO SERÁ FEITO NA ÁREA DA PAREDE EXTERNA ONDE A RAMPA SERÁ DEMOLIDO)
	TINTA ACRILICA, REPETIR O PADRÃO EXISTENTE DA PINTURA EXTERNA

TABELA DE ACABAMENTOS - PISOS	
1	PISO PORCELANATO INTERNO, CIMENTICID, ANTIDERRAPANTE, BORDA RETA 60x60, CDR CINZA.
2	GRANILITE, CDR CINZA (REPLICAR O PADRÃO DO PISO EXISTENTE AO REDOR. ESSE REVESTIMENTO SERÁ APLICADO NA ÁREA DA RAMPA QUE SERÁ DEMOLIDO).

TABELA DE ACABAMENTOS - LAJE	
1	CHAPISCO, EMBOÇO E REBOCO DA LAJE. PINTAR TINTA BRANCA.

Nota:

- Este projeto só deverá ser executado após a aprovação pelo Corpo de Bombeiros.
- Conferir as medidas no local antes de qualquer intervenção.
- Verificar a necessidade de Autorização ambiental na Secretaria de Verde e Meio Ambiente.

PROJETO BÁSICO DE ARQUITETURA

- REFORMA DO GINÁSIO MARCÍLIO GUERRA - FASE 01
- SANITÁRIO FEMININO - PLANTA E CORTES

Folha 5/9

ASSUNTO: *Projeto Arquitetônico de Reforma*

END.: *Rua Jacomo Zanchetta, 250 esquina, Sítio Paredão Ferraz de Vasconcelos/SP*

PROP.: *Prefeitura da Cidade de Ferraz de Vasconcelos*

CONTR. MUN.: 20.0002.0049-00

ESCALA: 1/50

ZONA: Z4 - ZONA COMERCIAL

Situação sem escala:

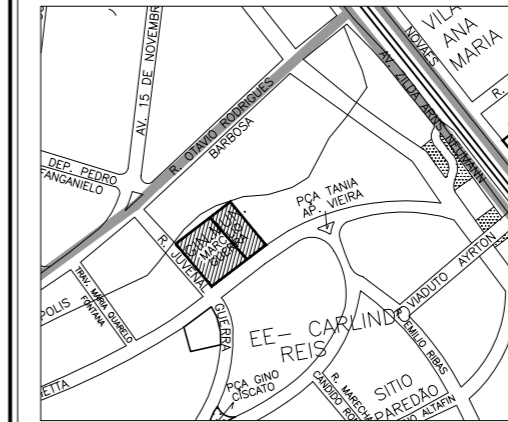

DECLARO QUE A APROVAÇÃO DO PROJETO POR PARTE DA PREFEITURA NÃO IMPLICA NO RECONHECIMENTO DO DIREITO DE PROPRIEDADE DO TERRENO.

Prop.: *Prefeitura Municipal de Ferraz de Vasconcelos*
CNPJ: 46.523.197/0001-44
PRISCILA CONCEIÇÃO GAMBALÉ VIEIRA MATOS
Prefeita Municipal

Áreas (m²):

ÁREA DO TERRENO: 3.637,10m²
*conforme ficha de cadastro da P.M.F.V

ÁREA CONSTRUÍDA EXISTENTE:
CENTRO ESPORTIVO: 1.709,80m²
*conforme ficha de cadastro da P.M.F.V

ÁREA OBJETO DA REFORMA: 2.110,1845m²
*conforme levantamento topográfico

RESPONSÁVEL TÉCNICO: *NATALIA DOMINGOS LIMA D SILVA*
Arquiteta e Urbanista
CAUIBR: A61905-1
RRT: 16123982

Para uso da Prefeitura: