

NOVO ACESSO - RUA JUVENAL GUERRA

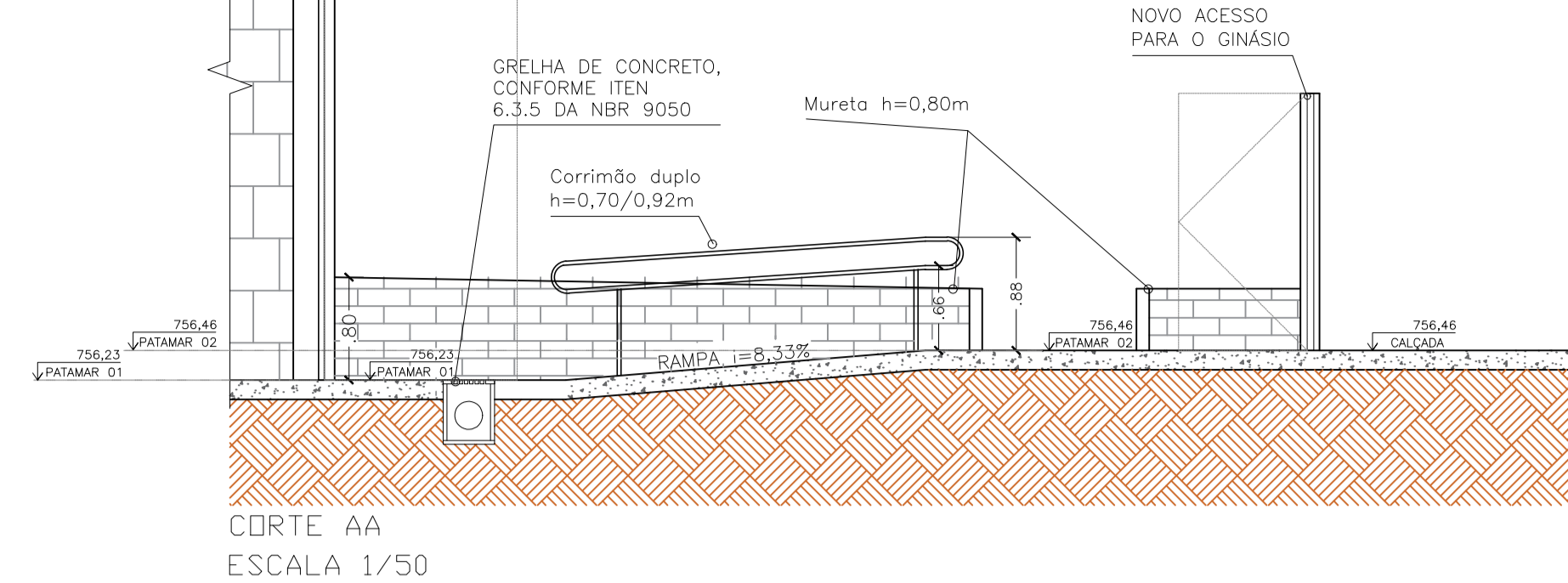

- Projeto:
- Construir piso de concreto
  - Construir rampas de concreto
  - Instalar corrimão duplo, conforme NBR 9050
  - Instalar nove porta de saída de emergência
  - Instalar Porta no novo acesso para pedestres.

TABELA DE ACABAMENTOS - PISOS	
1	CONCRETO USADO, BETA 1 E 2, SLUMP 5-6, FIBRA-OMPA E TELA SOLDADA EM AÇO Q=40, MÓDULO DE YOUNG DE 100000N/M <sup>2</sup>
2	PISO PODOSTATIL DE ALUMÍNIO

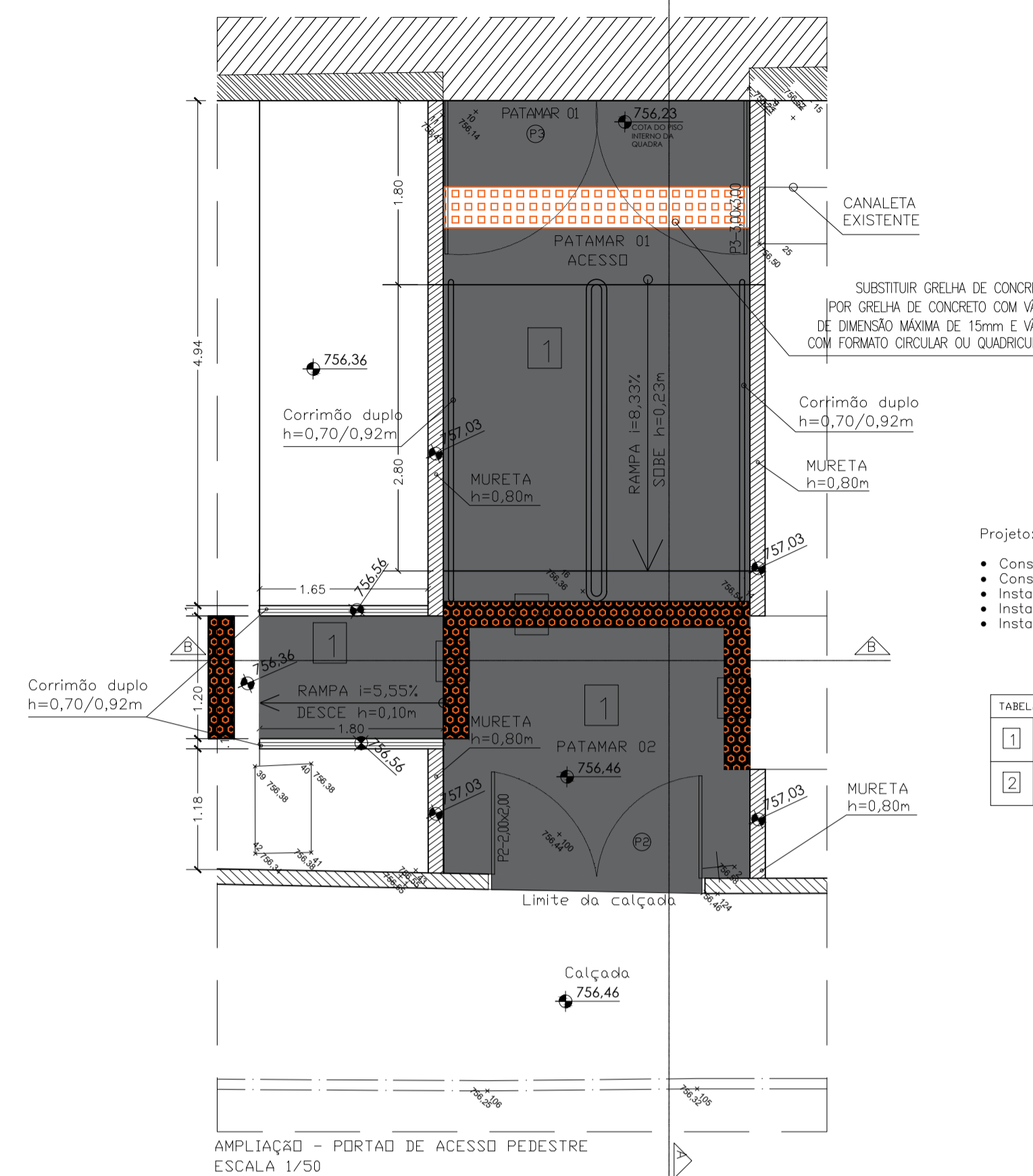
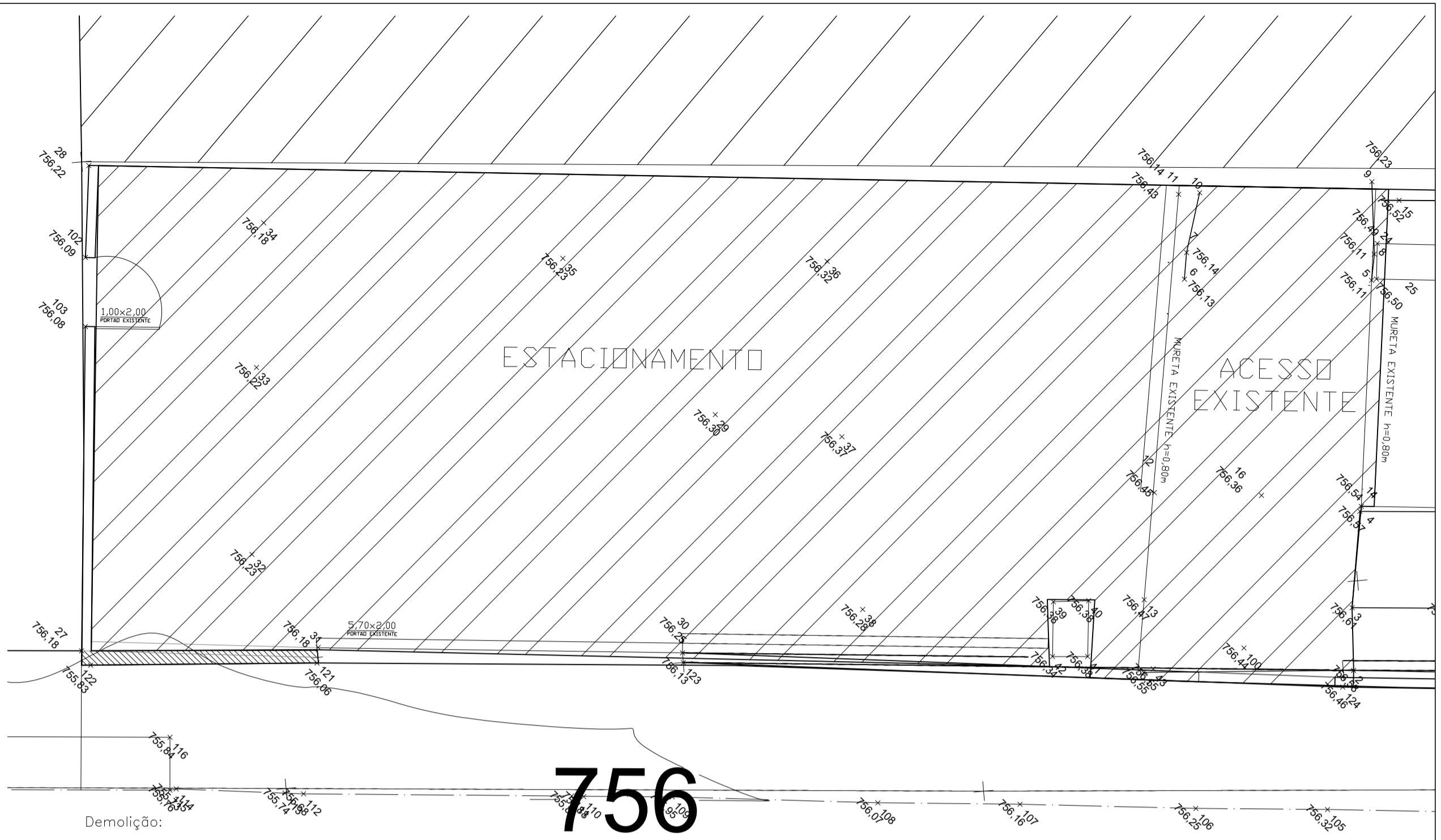
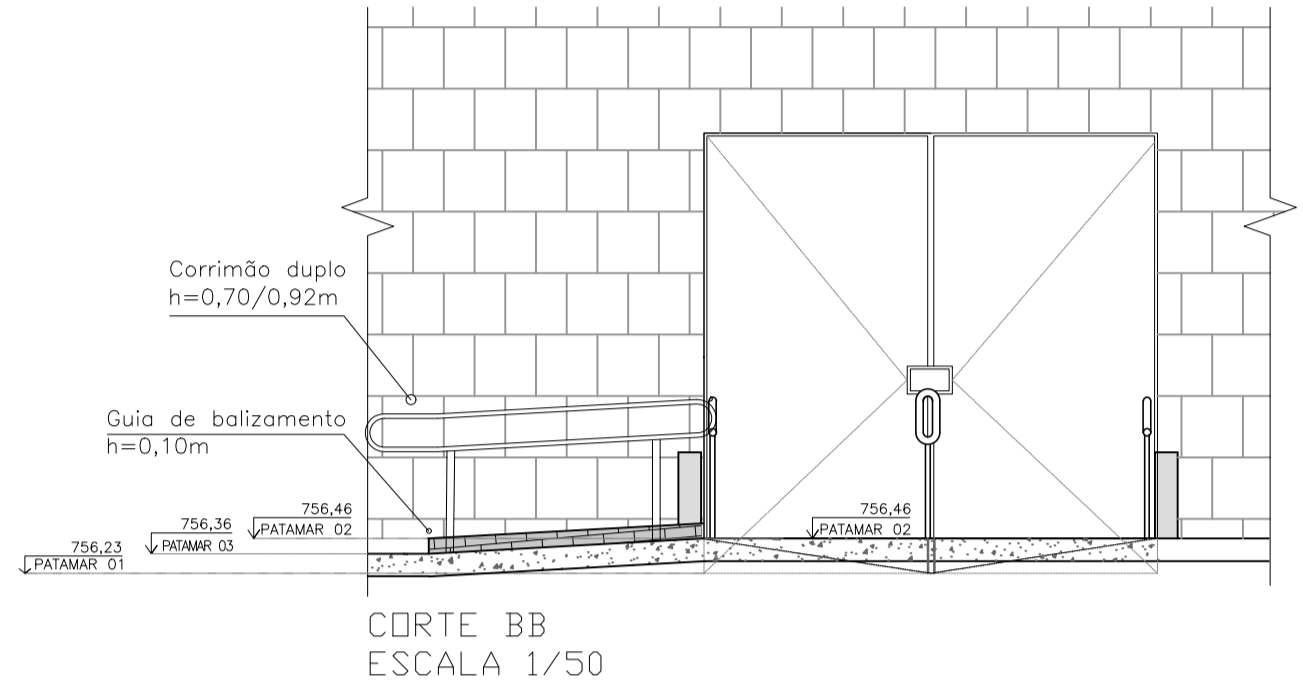

- Demolição:
- Limpeza da área
  - Remover Porta de ferro existente
  - Demolir alvenaria para instalação de portão (2,00x2,00m) que possibilitará acesso de pedestres pela Rua Juvenal Guerra.

Legenda	
[Hatched Area]	Refazer Piso - concreto.

756

- Nota:
1. Este projeto só deverá ser executado após a aprovação pelo Corpo de Bombeiros.
  2. Conferir as medidas no local antes de qualquer intervenção.
  3. Verificar a necessidade de Autorização ambiental na Secretaria de Verde e Meio Ambiente.

PINTURA DO MURO DE DIVISA

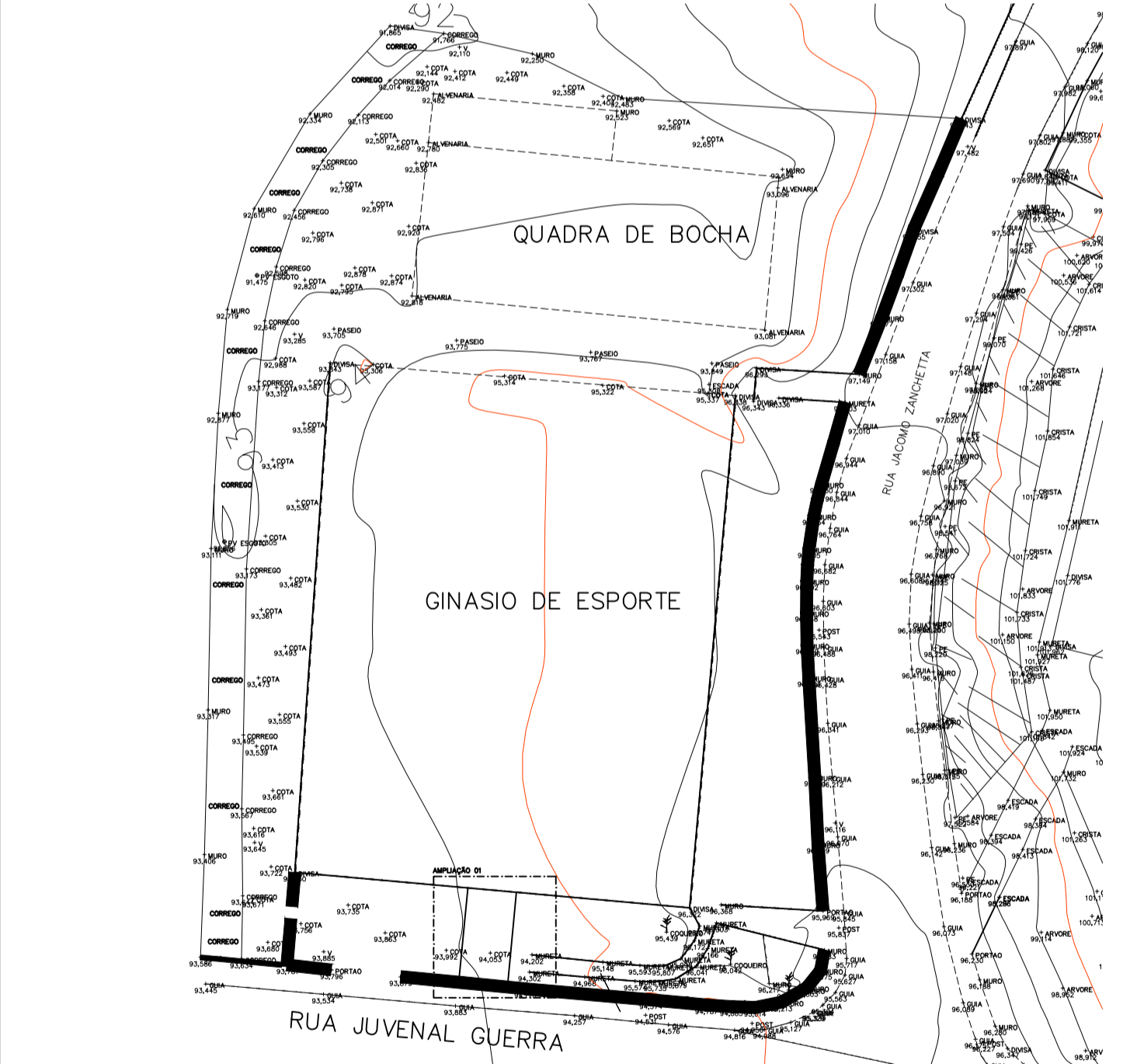

REFLETORES (QUADRA E ÁREA EXTERNA)

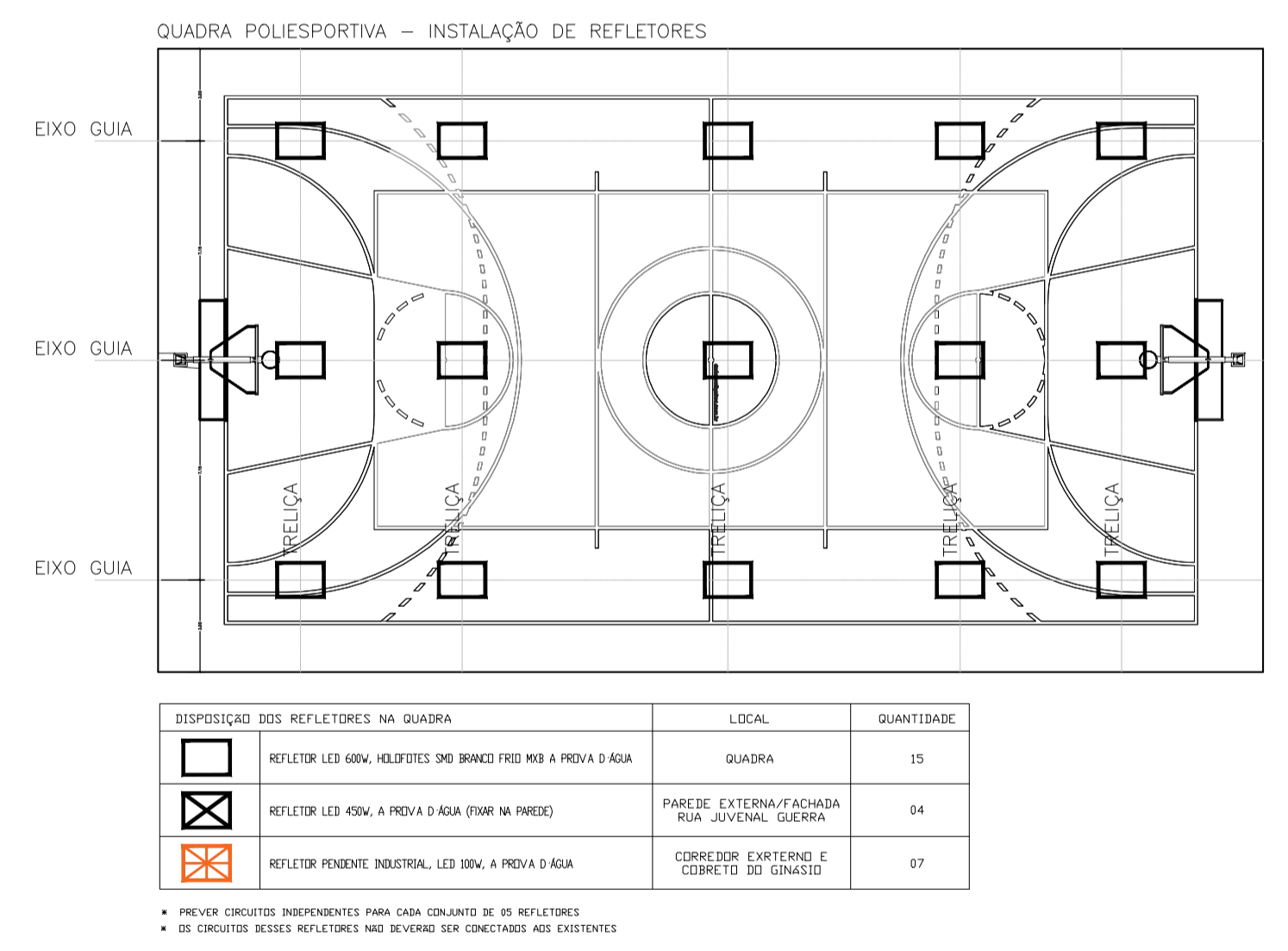

PISO DA QUADRA POLIESPORTIVA

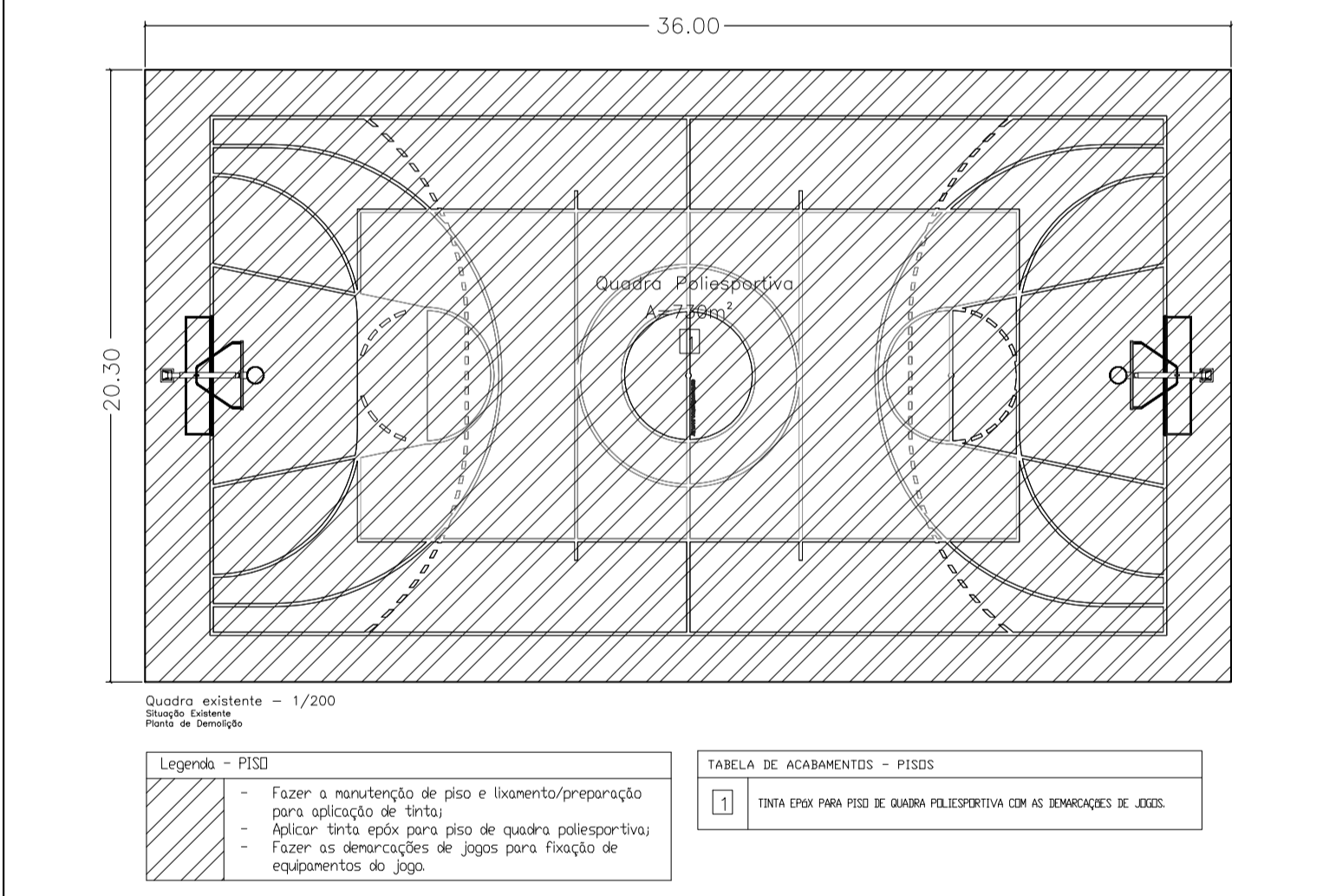

TOPOGRAFIA - PERÍMETRO DO MURO S/ ESCALA

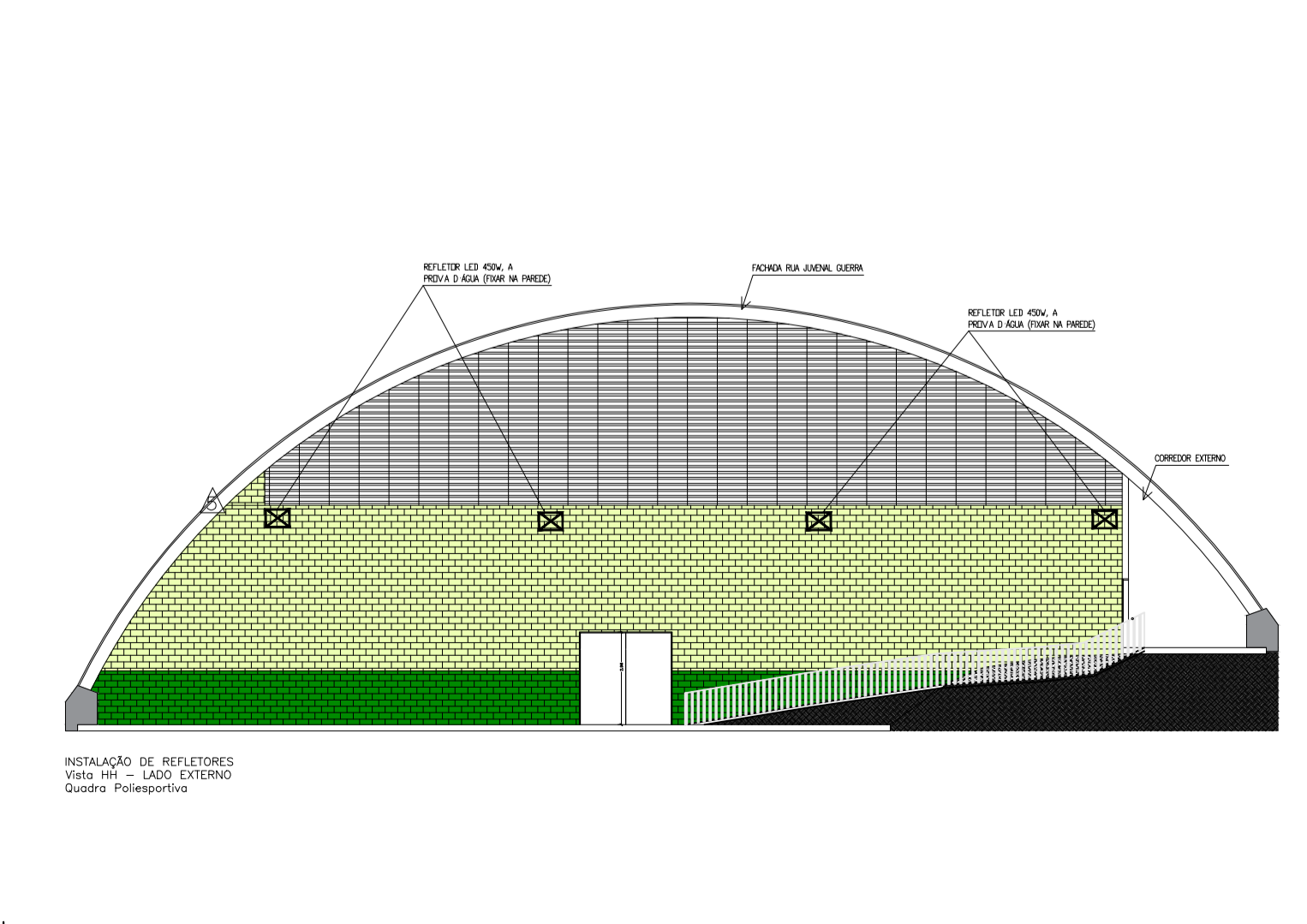
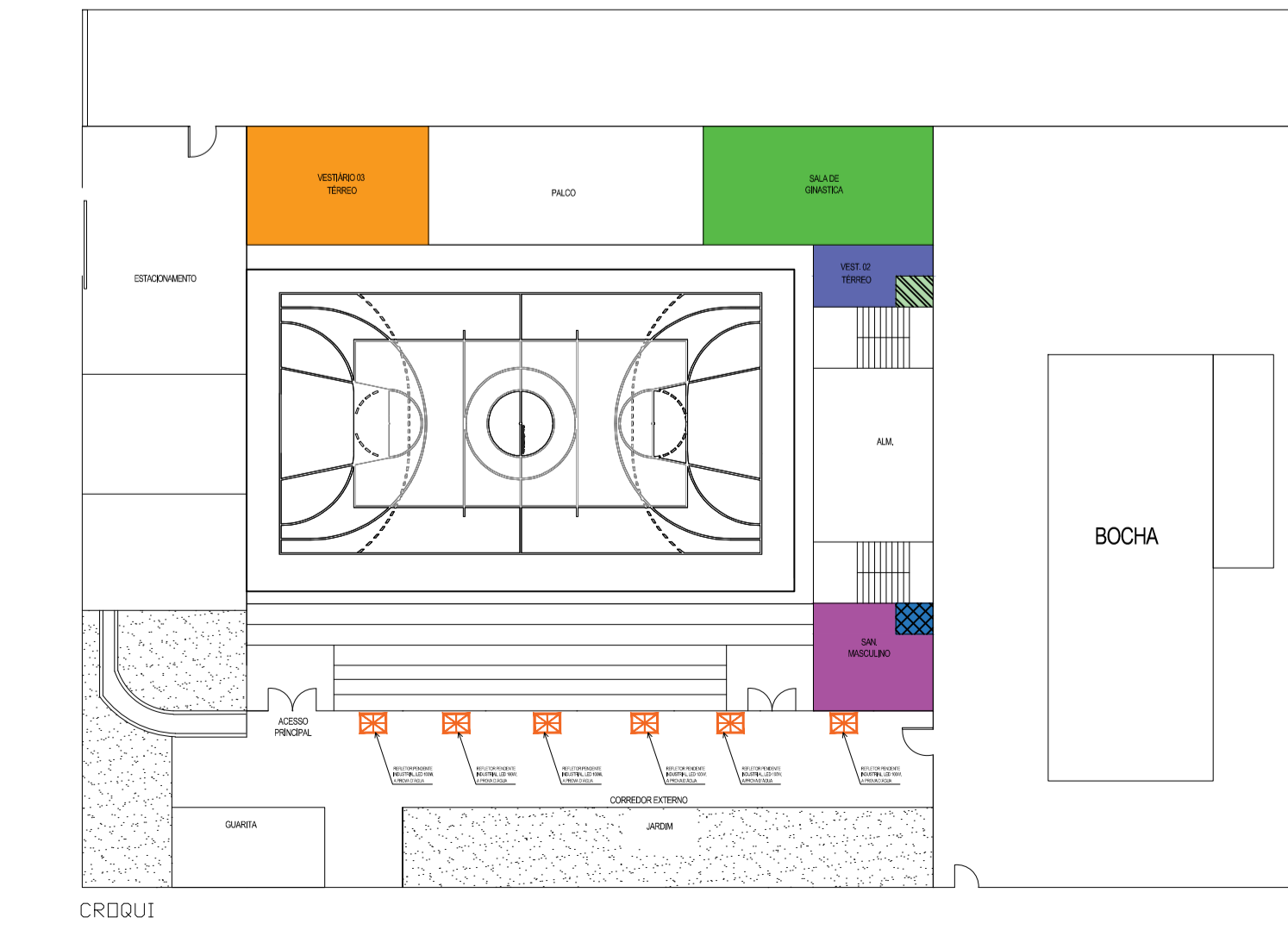
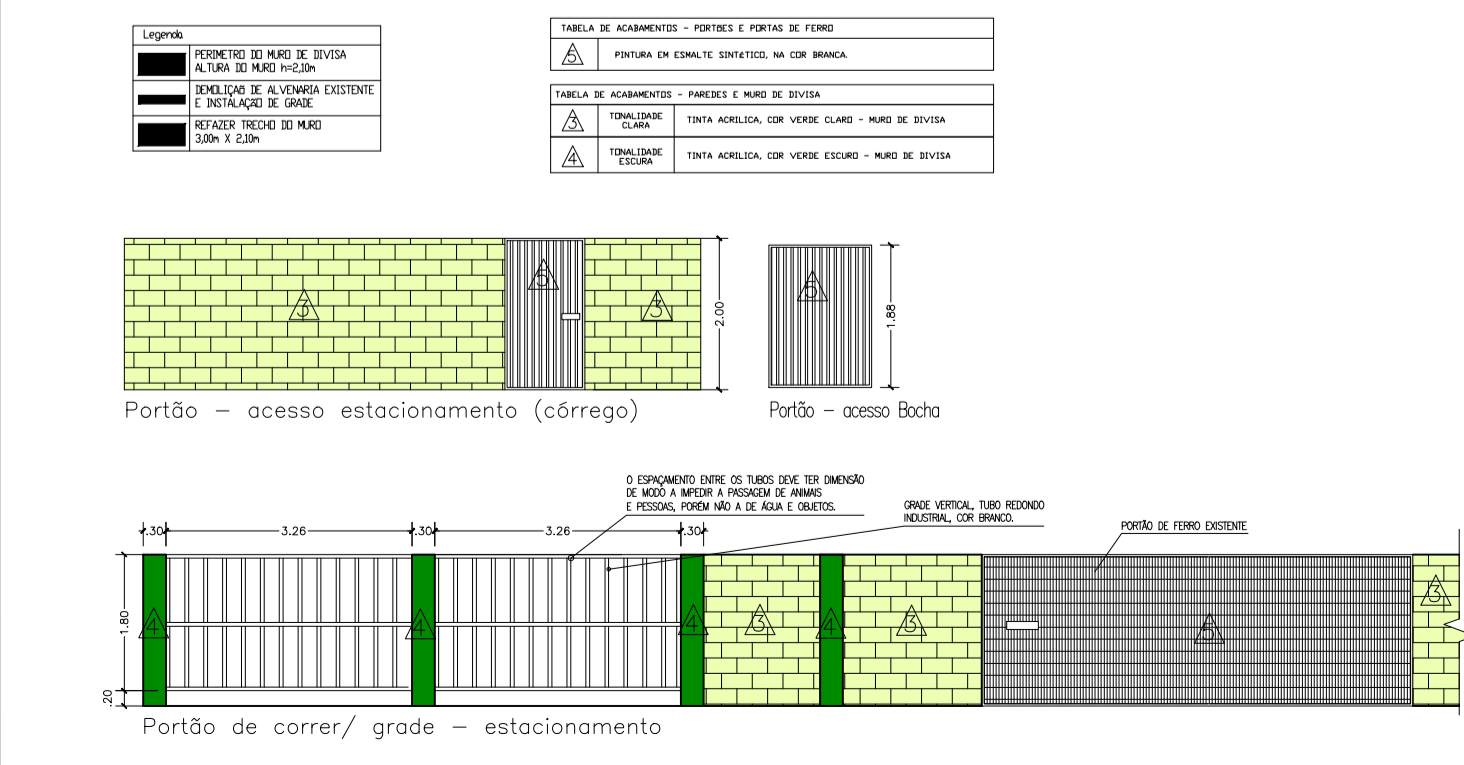

PROJETO BÁSICO DE ARQUITETURA  
- REFORMA DO GINÁSIO MARCÍLIO GUERRA - FASE 01  
- DETALHES GERAIS, PLANTA, CORTES

Folha 7/9

ASSUNTO: **Projeto Arquitetônico de Reforma**  
**Muro externo, novo acesso, piso da quadra, iluminação, piso da quadra e detalhes gerais**

END.: Rua Jacomo Zanchetta, 250 esquina, Sítio Paredão Ferraz de Vasconcelos/SP

PROP.: Prefeitura da Cidade de Ferraz de Vasconcelos

CONTR. MUN.: 20.0002.0049-00

ZONA: Z4 - ZONA COMERCIAL

ESCALA: 1/50



DECLARO QUE A APROVAÇÃO DO PROJETO POR PARTE DA PREFEITURA NÃO IMPLICA NO RECONHECIMENTO DO DIREITO DE PROPRIEDADE DO TERRENO.

Prop.: Prefeitura Municipal de Ferraz de Vasconcelos  
CNPJ: 46.523.197/0001-44  
PRISCILA CONCEIÇÃO GAMBALÉ VIEIRA MATOS  
Prefeita Municipal

RESPONSÁVEL TÉCNICO: NATÁLIA DOMINGOS LIMA D SILVA  
Arquiteta e Urbanista  
CAUBER 48190-1  
RRF: 1612962

Áreas (m<sup>2</sup>):

ÁREA DO TERRENO: 3.637,10m<sup>2</sup>  
\*conforme ficha de cadastro da P.M.F.V.

ÁREA CONSTRUÍDA EXISTENTE:  
CENTRO ESPORTIVO: 1.709,80m<sup>2</sup>  
\*conforme ficha de cadastro da P.M.F.V.

ÁREA OBJETO DA REFORMA: 2.110,1845m<sup>2</sup>  
\*conforme levantamento topográfico

Para uso da Prefeitura: