

# SALA DE GINÁSTICA

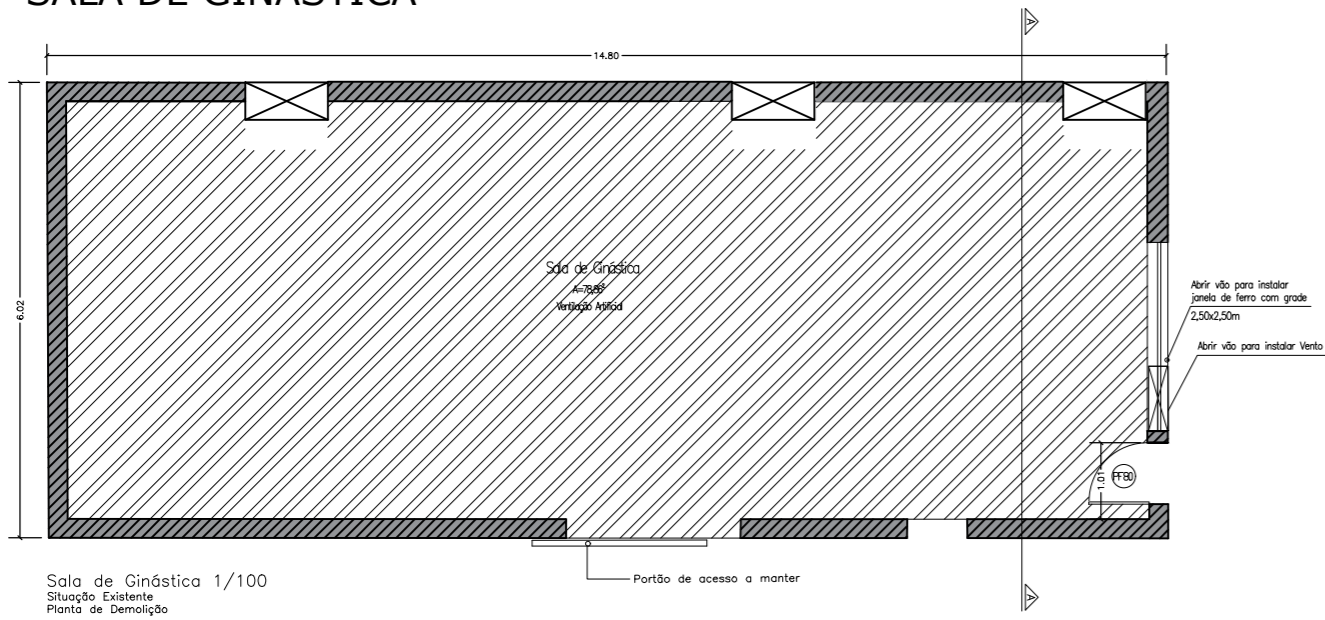

Sala de Ginástica 1/100  
Situação Existente  
Planta de Demolição

Legenda	
	Demolição de Piso
	Alvenaria Existente
	Alvenaria a demolir

**Demolição:**

- Remover o piso;
- Remover azulejo h=1,50m
- Remover luminárias;
- Remover a porta de acesso externo.
- Demolir vão para instalar exaustor.
- Remover janela existente

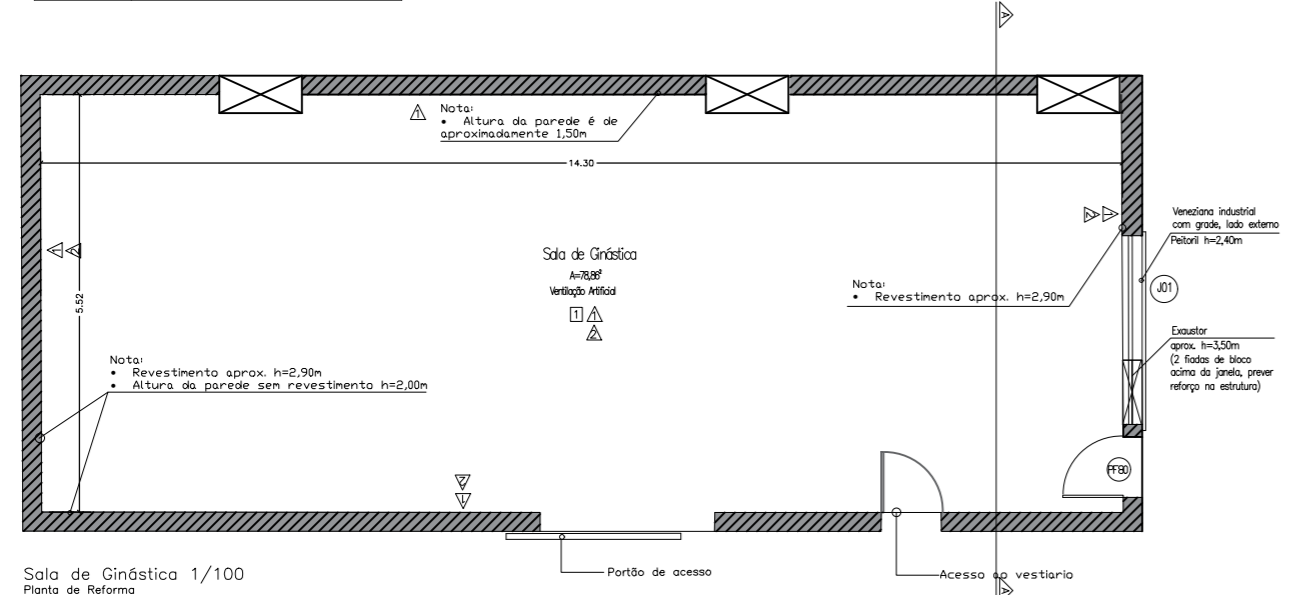

Sala de Ginástica 1/100  
Planta de Reforma

Legenda	
	Alvenaria Existente

**Projeto:**

- Instalar ventilação artificial - Exaustor;
- Instalar o piso;
- Instalar (01) uma nova porta externa.
- Instalar janela veneziana e grade externa.
- Novas luminárias
- Instalar novo azulejo
- Pintura

QUADRO DE PORTAS					
SÍMBOLO	DIMENSÃO h x l (m)	MATERIAL	PADRÃO	QUANT.	
(P0)	2,10x0,80m	PORTA DE FERRO, BATENTE E FOLHA CDR BRANCA	UMA FOLHA	01	

QUADRO DE JANELAS					
SÍMBOLO	DIMENSÃO h x l (m)	MATERIAL	QUANT.		
(J1)	2,50x2,50m	VENEZIANA INDUSTRIAL CDM GRADE FIXA, LADO EXTERNO CDR BRANCA	01		

TABELA DE ACABAMENTOS - PISOS	
1	PISO PORCELANATO INTERNO, CIMENTICID, ANTIDERRAPANTE, BORDA RETA 60x60, CDR CINZA.

TABELA DE ACABAMENTOS - PAREDES	
1	REVESTIMENTO PORCELANATO INTERNO, BORDA ARREDONDADA, FDSO, CDR CINZA, 60x60cm.
2	TINTA ACRILICA, CDR BRANCA (A PARTIR DO FINAL DO REVESTIMENTO ATÉ O TETO)

TABELA DE ACABAMENTOS - TETO DE FIBROCIMENTO	
1	PINTURA EM TINTA ACRILICA A BASE DE AGUA, NA CDR BRANCA.

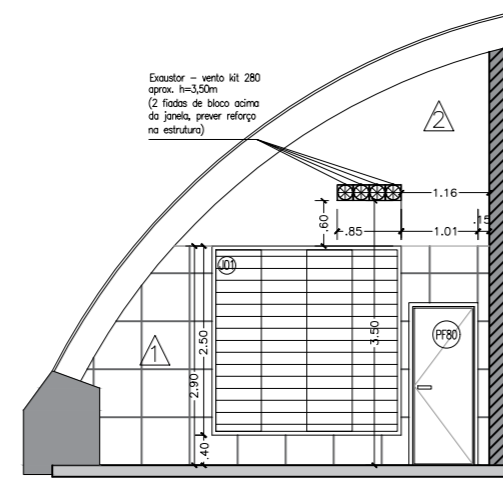

Corte AA - SALA DE GINASTICA

# SALA DA ADM

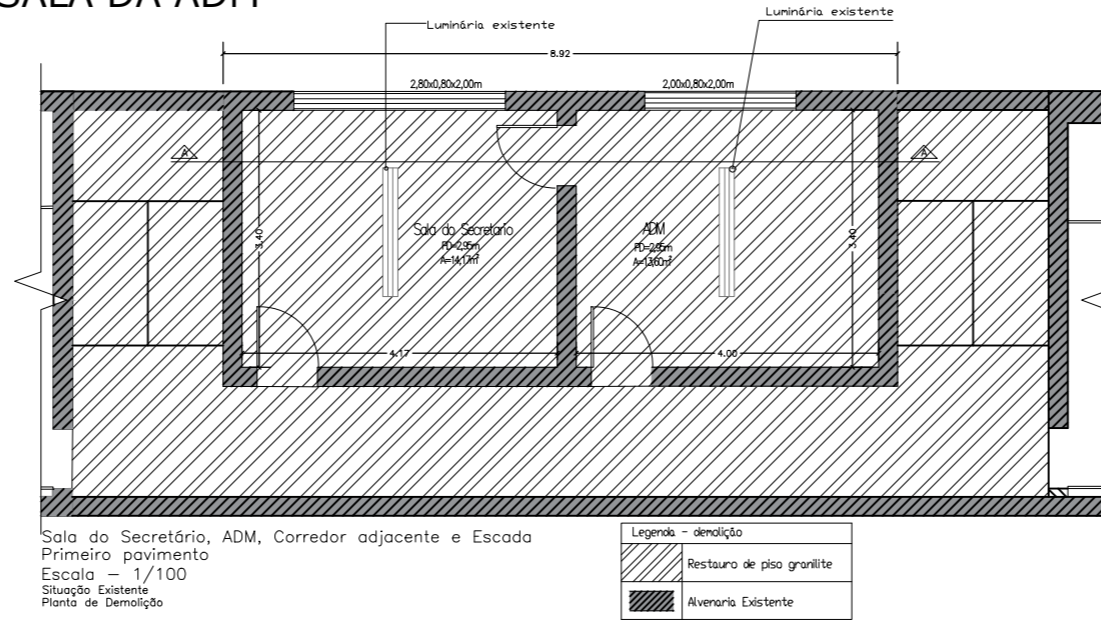

Sala do Secretário, ADM, Corredor adjacente e Escada  
Primeiro pavimento  
Escala - 1/100  
Situação Existente  
Planta de Demolição

Legenda - demolição	
	Restauração de piso granilite
	Alvenaria Existente

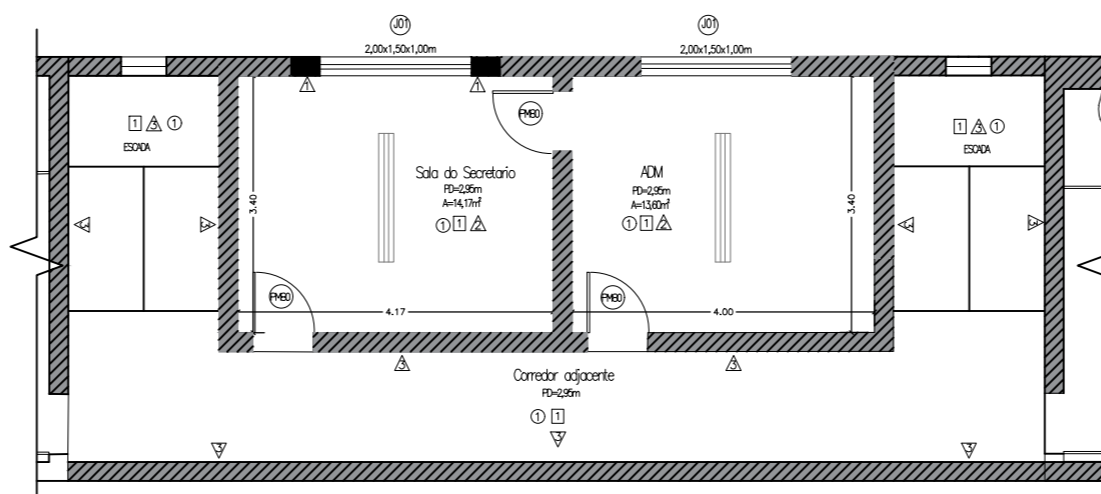

Sala do Secretário, ADM, Corredor adjacente e Escada  
Primeiro Pavimento  
Escala - 1/100  
Planta - Proposta

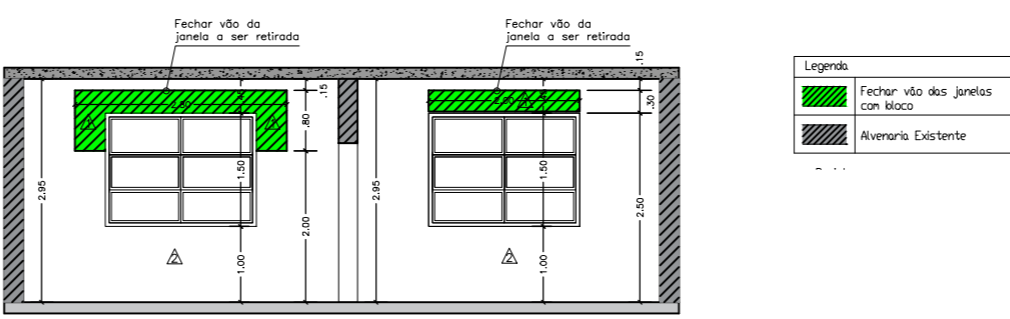

Sala do Secretário e ADM - 1/100  
Corte AA

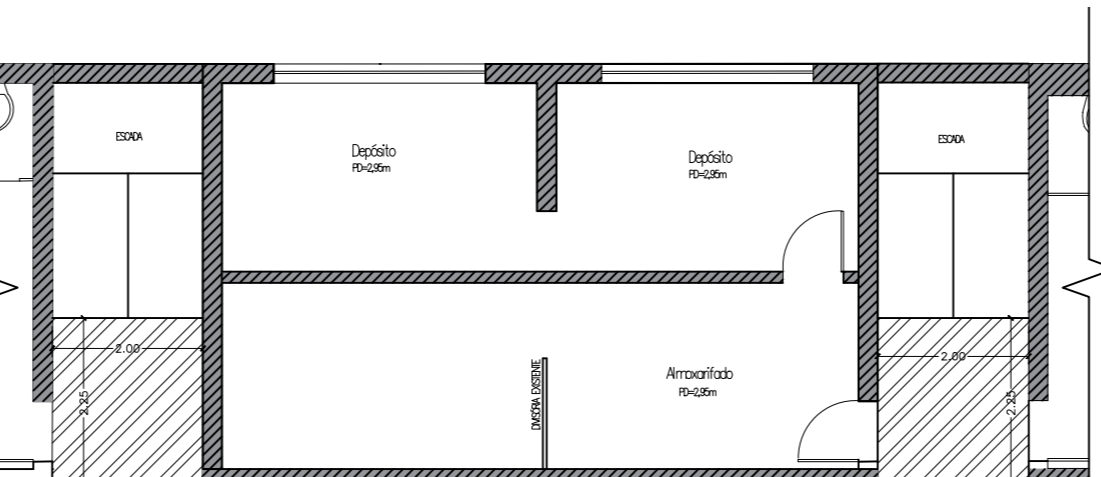

Almojarifado, Corredor Pavimento térreo  
Escala - 1/100  
Situação Existente  
Planta de Demolição

Legenda	
	Restauração de piso granilite
	Alvenaria Existente

- Demolição:**
- Remover a tinta do piso (preservar a granilite existente que será tratado);

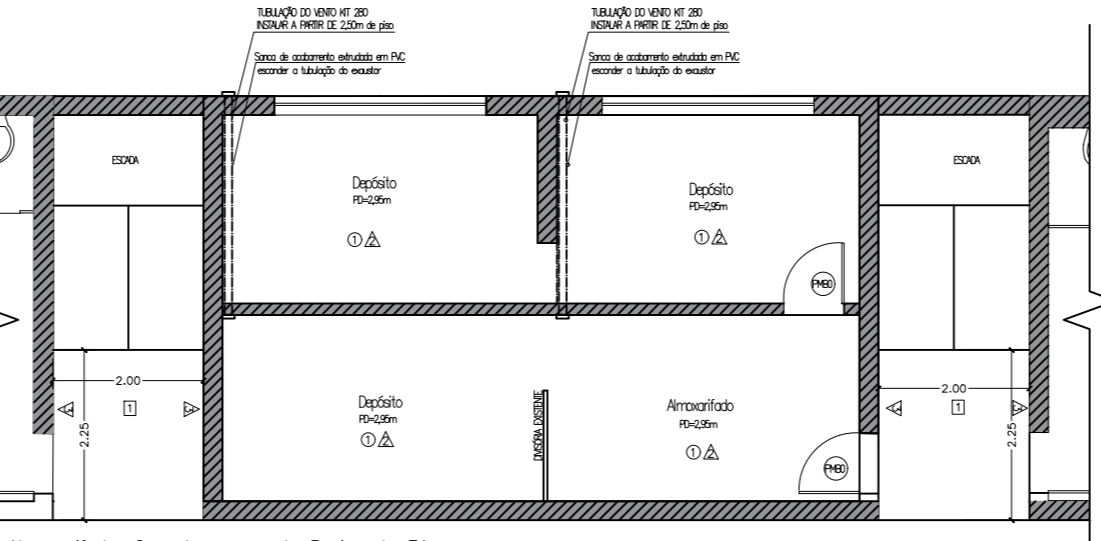

Almojarifado, Corredor e escada Pavimento Térreo  
Escala - 1/100  
Planta - Proposta

QUADRO DE PORTAS					
SÍMBOLO	DIMENSÃO h x l (m)	MATERIAL	PADRÃO	QUANT.	
(P0)	2,10x0,80m	PORTA DE MADEIRA, BATENTE E FOLHA CDR BRANCA	UMA FOLHA	04	
(P1)	2,10x0,80m	PORTA DE MADEIRA, TIPO BALCÃO DE ATENDIMENTO CDR BRANCA, CDM GRADE ABRE/FECHA	UMA FOLHA	01	

QUADRO DE JANELAS					
SÍMBOLO	DIMENSÃO h x l (m)	MATERIAL	QUANT.		
(J1)	2,00x1,50m	JANELA MAXIN MAR, DE ALUMINIO, CDR BRANCA.	02		

TABELA DE ACABAMENTOS - PISOS	
1	RESTAURD DE PISO DE GRANILITE, CDR CINZA.

TABELA DE ACABAMENTOS - PAREDE	
1	SERÁ APLICADO NA ÁREA DO VÃO DA JANELA O CHAPISCO, REBOCO PARA RECEBER PINTURA
2	PINTURA TINTA ACRILICA, CDR BRANCA.
3	CINZA SAMBAQUI-TONALIDADE CLARA, (REFERENCIA SUVINIL A012)

TABELA DE ACABAMENTOS - LAJE	
1	PINTURA TINTA ACRILICA, CDR BRANCA.

**Nota:**

1. Este projeto só deverá ser executado após a aprovação pelo Corpo de Bombeiros.
2. Conferir as medidas no local antes de qualquer intervenção.
3. Verificar a necessidade de Autorização ambiental na Secretaria de Verde e Meio Ambiente.

## PROJETO BÁSICO DE ARQUITETURA

- REFORMA DO GINÁSIO MARCÍLIO GUERRA - FASE 01  
- PLANTA E CORTES

Folha 9/9

ASSUNTO: **Projeto Arquitetônico de Reforma**

**Administração, Sala de Ginástica, Almojarifado**

END.: *Rua Jacomo Zanchetta, 250 esquina, Sítio Paredão Ferraz de Vasconcelos/SP*

PROP.: *Prefeitura da Cidade de Ferraz de Vasconcelos*

CONTR. MUN.: 20.0002.0049-00

ESCALA: 1/100

ZONA: Z4 - ZONA COMERCIAL

**Situação sem escala:**

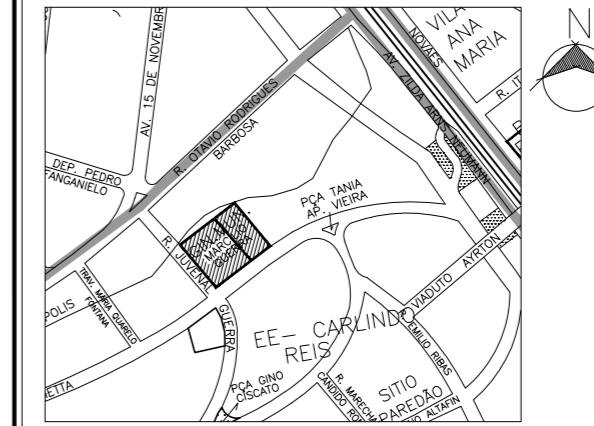

DECLARO QUE A APROVAÇÃO DO PROJETO POR PARTE DA PREFEITURA NÃO IMPLICA NO RECONHECIMENTO DO DIREITO DE PROPRIEDADE DO TERRENO.

Prop.: *Prefeitura Municipal de Ferraz de Vasconcelos*  
CNPJ: 46.523.197/0001-44  
PRISCILA CONCEIÇÃO GAMBALE VIEIRA MATOS  
Prefeita Municipal

**Áreas (m²):**

ÁREA DO TERRENO: 3.637,10m²  
\*conforme ficha de cadastro da P.M.F.V

ÁREA CONSTRUÍDA EXISTENTE:  
CENTRO ESPORTIVO: 1.709,80m²  
\*conforme ficha de cadastro da P.M.F.V

ÁREA OBJETO DA REFORMA: 2.110,1845m²  
\*conforme levantamento topográfico

Para uso da Prefeitura:

RESPONSÁVEL TÉCNICO: **NATALIA DOMINGOS LIMA D SILVA**  
Arquiteta e Urbanista  
CAU/BR: A61905-1  
RRT: 16123982