

Vestibário 02 – Térreo
Situação Existente
Planta de Demolição

Legenda	
	Demolição de Piso
	Remoção de portas, louças e vasos sanitários, chuveiros, luminárias.
	Alvenaria Existente
	Alvenaria demolir

- Demolição:**
- Remover todas as bacias, luminárias, ralos, louças, chuveiros e lavatórios.
 - Remover todas as portas;
 - Remover o piso e azulejo;
 - Realoçar ralos
 - Remover divisórias

QUADRO DE PORTAS				
SÍMBOLO	DIMENSÃO	MATERIAL	PADRÃO	QUANT.
(M)	2,10x0,80m	PORTA DE MADEIRA, BATENTE E FOLHA CDR BRANCA	UMA FOLHA	02
(P)	1,80x0,80m	PORTA VENEZIANA DE ALUMÍNIO PARA DIVISÓRIA DE BOXE, CDR BRANCO	UMA FOLHA	06

TABELA DE ACABAMENTOS – PAREDES	
	PORCELANATO INTERNO, BORDA ARREDONDADA, FIBRA, CDR BRANCO, 60x60cm, DO PISO ATÉ O TETO
	BANCO DE ALVENARIA REV. ELIZABETH CRISTAL PISTACHE 10X10 TELADO – CDR VERDE

TABELA DE ACABAMENTOS – PISOS	
1	PORCELANATO INTERNO, CIMENTICÍO, BORDA RETA 60x60, CDR CINZA

TABELA DE ACABAMENTOS – LAJE	
1	PINTURA EM ESMALTE ACETINADO NA CDR BRANCA, APÓS EMASSAMENTO NA LAJE

Projeto:

- Instalar portas novas;
- Instalar novas bacias com caixa acoplada acessível conforme norma 9050/2020;
- Instalar novos chuveiros e seus componentes;
- Instalar novas luminárias e seus componentes;
- Instalar ventilação artificial – Ventokit;
- Construir banco de concreto;
- Instalar banco de aço com cabideiro;
- Instalar ganchos para bolsas na parede;
- Realoçar ralos para nova posição;
- Refezer o rede de encanamento de água e esgoto;
- Instalar novos revestimentos e pisos;
- Remover infiltração da laje;
- Restaurar o trecho da laje que esta com a estrutura exposta (Profissional qualificado deverá analisar qual intervenção deverá ser feita para a recuperação da laje, que é de responsabilidade da Empresa Contratada).
- Instalar bancada de granito com cuba cerâmica de semi encaixe e seus componentes;
- Refezer instalação elétrica.
- Instalar novas divisórias
- Instalar dispenser de sabonete, espelho, papel toalha, espelhos e papel higiênico.
- Restaurar de janela

Legenda	
	Alvenaria a construir
	Alvenaria Existente
	Divisória Nova Granito cinza andorinha

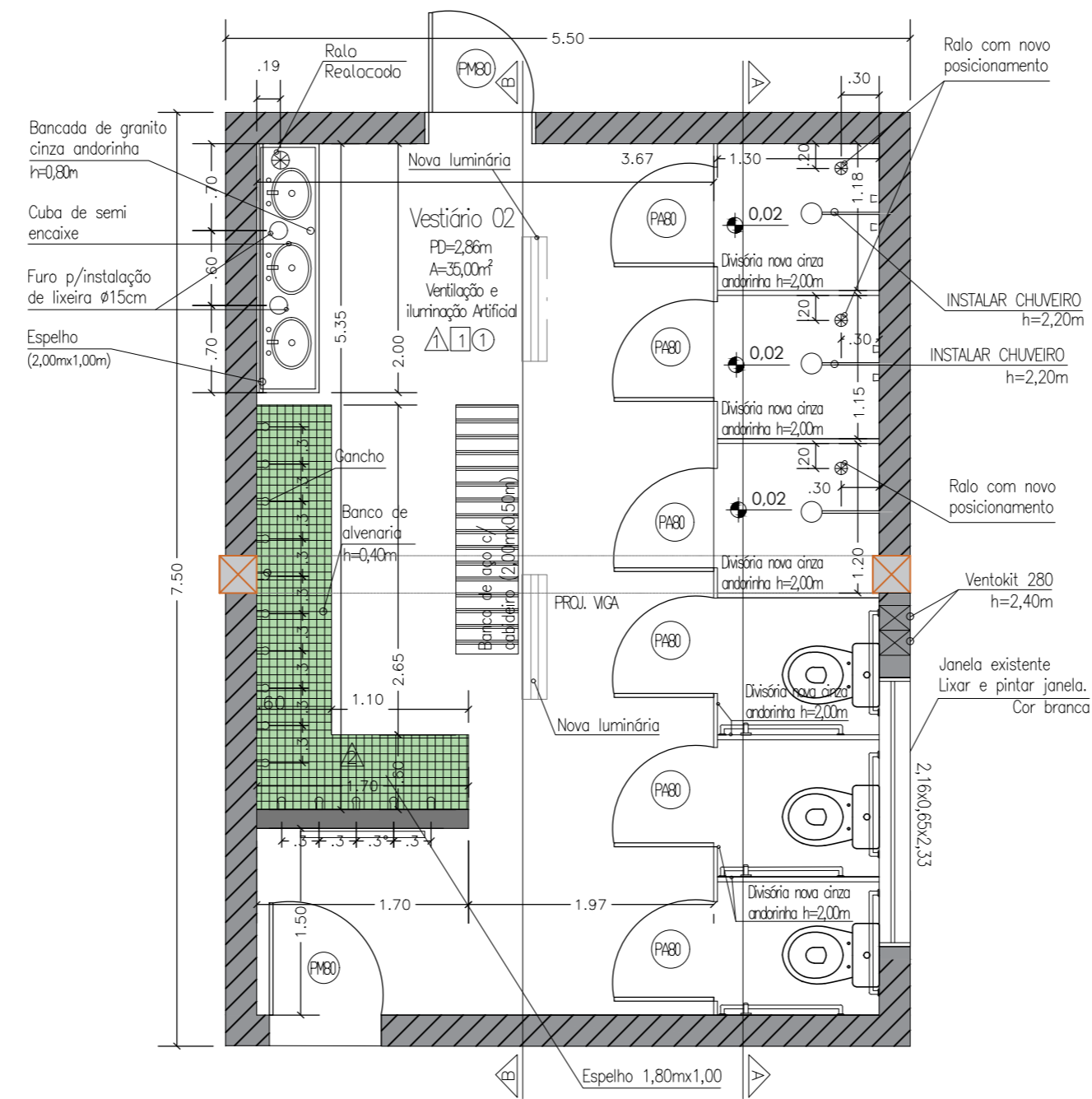

Nota:

- Este projeto só deverá ser executado após a aprovação pelo Corpo de Bombeiros.
- Conferir as medidas no local antes de qualquer intervenção.
- Verificar a necessidade de Autorização ambiental na Secretaria de Verde e Meio Ambiente.

PROJETO BÁSICO DE ARQUITETURA
- REFORMA DO GINÁSIO MARCÍLIO GUERRA - FASE 01
- VESTIÁRIO 02 - PLANTA E CORTES

Folha 2/9

ASSUNTO: *Projeto Arquitetônico de Reforma*

END.: *Rua Jacomo Zanchetta, 250 esquina, Sitio Paredão Ferraz de Vasconcelos/SP*

PROP.: *Prefeitura da Cidade de Ferraz de Vasconcelos*

CONTR. MUN.: 20.0002.0049-00

ESCALA: 1/50

ZONA: Z4 – ZONA COMERCIAL

Situação sem escala:

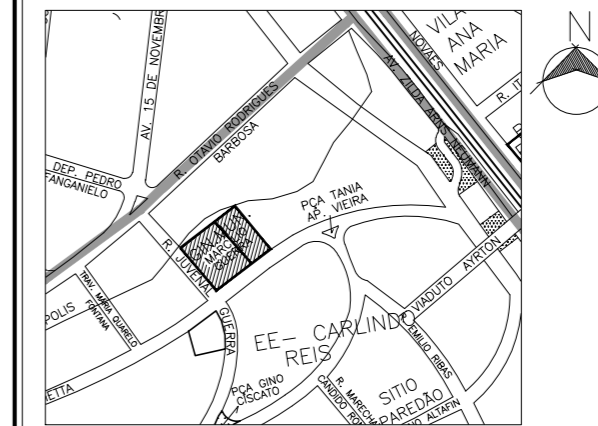

DECLARO QUE A APROVAÇÃO DO PROJETO POR PARTE DA PREFEITURA NÃO IMPLICA NO RECONHECIMENTO DO DIREITO DE PROPRIEDADE DO TERRENO.

Prop.: Prefeitura Municipal de Ferraz de Vasconcelos
CNPJ: 46.523.197/0001-44
PRISCILA CONCEIÇÃO GAMBALE VIEIRA MATOS
Prefeita Municipal

RESPONSÁVEL TÉCNICO: NATÁLIA DOMINGOS LIMA D SILVA
Arquiteta e Urbanista
CAU/BR: A61905-1
RRT: 16123982

Áreas (m²) :

ÁREA DO TERRENO: 3.637,10m²
*conforme ficha de cadastro da P.M.F.V

ÁREA CONSTRUÍDA EXISTENTE:
CENTRO ESPORTIVO: 1.709,80m²
*conforme ficha de cadastro da P.M.F.V

ÁREA OBJETO DA REFORMA: 2.110,1845m²
*conforme levantamento topográfico

Para uso da Prefeitura:

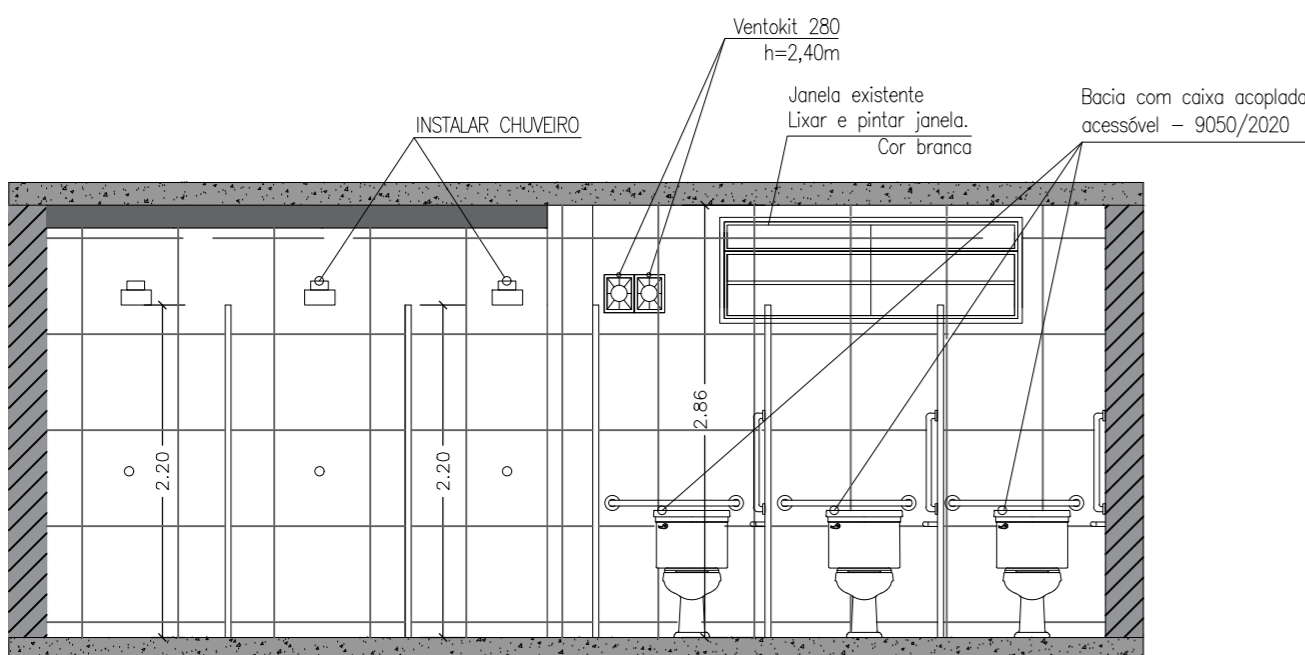

Corte AA – Vestibário 02/Térreo
Planta de Reforma

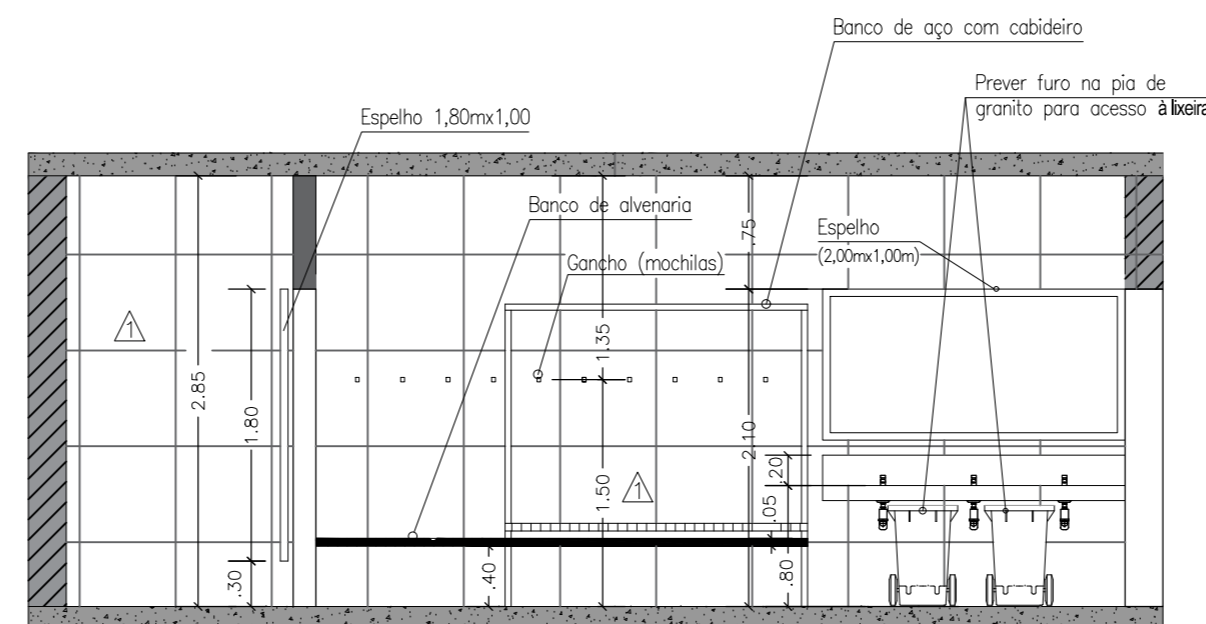

Corte BB – Vestibário 02/Térreo
Planta de Reforma