

Vestiário Funcionário – 1º pavimento
Situação Existente
Planta de Demolição

Legenda	
	Demolição de Piso.
	Remoção de portas, louças e vasos sanitários, ralos, chuveiros, luminárias.
	Alvenaria Existente

Demolição:

- Remover todas as bacias, luminárias, sanitários, ralos, louças, chuveiros e lavatórios.
- Remover a porta de acesso ao banheiro e todas as portas dos boxes.
- Remover o piso e azulejo.
- Remover a rede de encanamento de água e esgoto;
- Remover divisórias

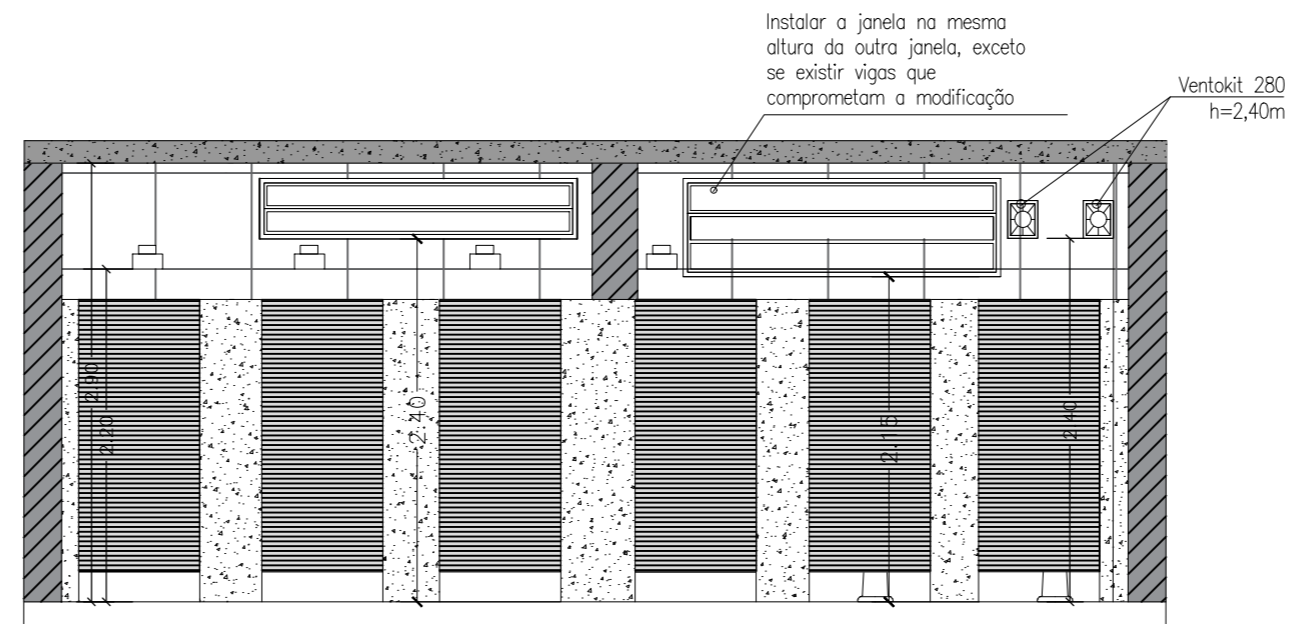

Corte AA – Vestiário Funcionário/ 1º Pavimento
Planta de Reforma

QUADRO DE PORTAS				
SÍMBOLO	DIMENSÃO	MATERIAL	PADRÃO	QUANT.
(P05)	2,10x0,80m	PORTA DE MADEIRA, BATENTE E FOLHA CDR BRANCA	UMA FOLHA	01
(P06)	1,80x0,80m	PORTA VENEZIABA DE ALUMINIO PARA DIVISÓRIA DE BOXE, CDR BRANCO	UMA FOLHA	06

TABELA DE ACABAMENTOS – PAREDES	
(A)	PORCELANATO INTERNO, BORDA ARREDONDADA, FDSCD, CDR BRANCO, 60x60cm, DO PISO ATÉ O TETO
(B)	BANCO DE ALVENARIA/DETALHE PAREDE REV ELIZABETH CRISTAL PISTACHE 10X10 TELADO – CDR VERDE

TABELA DE ACABAMENTOS – PISOS	
(1)	PISO PORCELANATO INTERNO, CDR CINZA, ANTIDERRAPANTE, BORDA RETA 60x60, CDR CINZA.

TABELA DE ACABAMENTOS – LAJE	
(1)	PINTURA EM ESMALTE ACETINADO NA CDR BRANCA.

Nota:

1. Este projeto só deverá ser executado após a aprovação pelo Corpo de Bombeiros.
2. Conferir as medidas no local antes de qualquer intervenção.
3. Verificar a necessidade de Autorização ambiental na Secretaria de Verde e Meio Ambiente.

PROJETO BÁSICO DE ARQUITETURA
- REFORMA DO GINÁSIO MARCÍLIO GUERRA - FASE 01
- VESTIÁRIO FUNCIONÁRIO - PLANTA E CORTES

Folha 4/9

ASSUNTO: *Projeto Arquitetônico de Reforma*

END.: *Rua Jacomo Zanchetta, 250 esquina, Sítio Paredão Ferraz de Vasconcelos/SP*

PROP.: *Prefeitura da Cidade de Ferraz de Vasconcelos*

CONTR. MUN.: 20.0002.0049-00

ESCALA: 1/50

ZONA: Z4 – ZONA COMERCIAL

Situação sem escala:

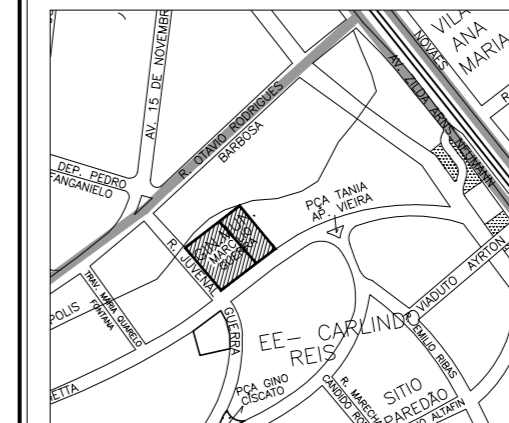

DECLARO QUE A APROVAÇÃO DO PROJETO POR PARTE DA PREFEITURA NÃO IMPLICA NO RECONHECIMENTO DO DIREITO DE PROPRIEDADE DO TERRENO.

Prop.: Prefeitura Municipal de Ferraz de Vasconcelos
CNPJ: 46.523.197/0001-44
PRISCILA CONCEIÇÃO GAMBALVA VIEIRA MATOS
Prefeita Municipal

RESPONSÁVEL TÉCNICO: NATALIA DOMINGOS LIMA D SILVA
Arquiteta e Urbanista
CAU/BR: A61905-1
RRT: 16123982

Áreas (m²):

ÁREA DO TERRENO: 3.637,10m²
*conforme ficha de cadastro da P.M.F.V

ÁREA CONSTRUÍDA EXISTENTE:
CENTRO ESPORTIVO: 1.709,80m²
*conforme ficha de cadastro da P.M.F.V

ÁREA OBJETO DA REFORMA: 2.110,1845m²
*conforme levantamento topográfico

Para uso da Prefeitura:

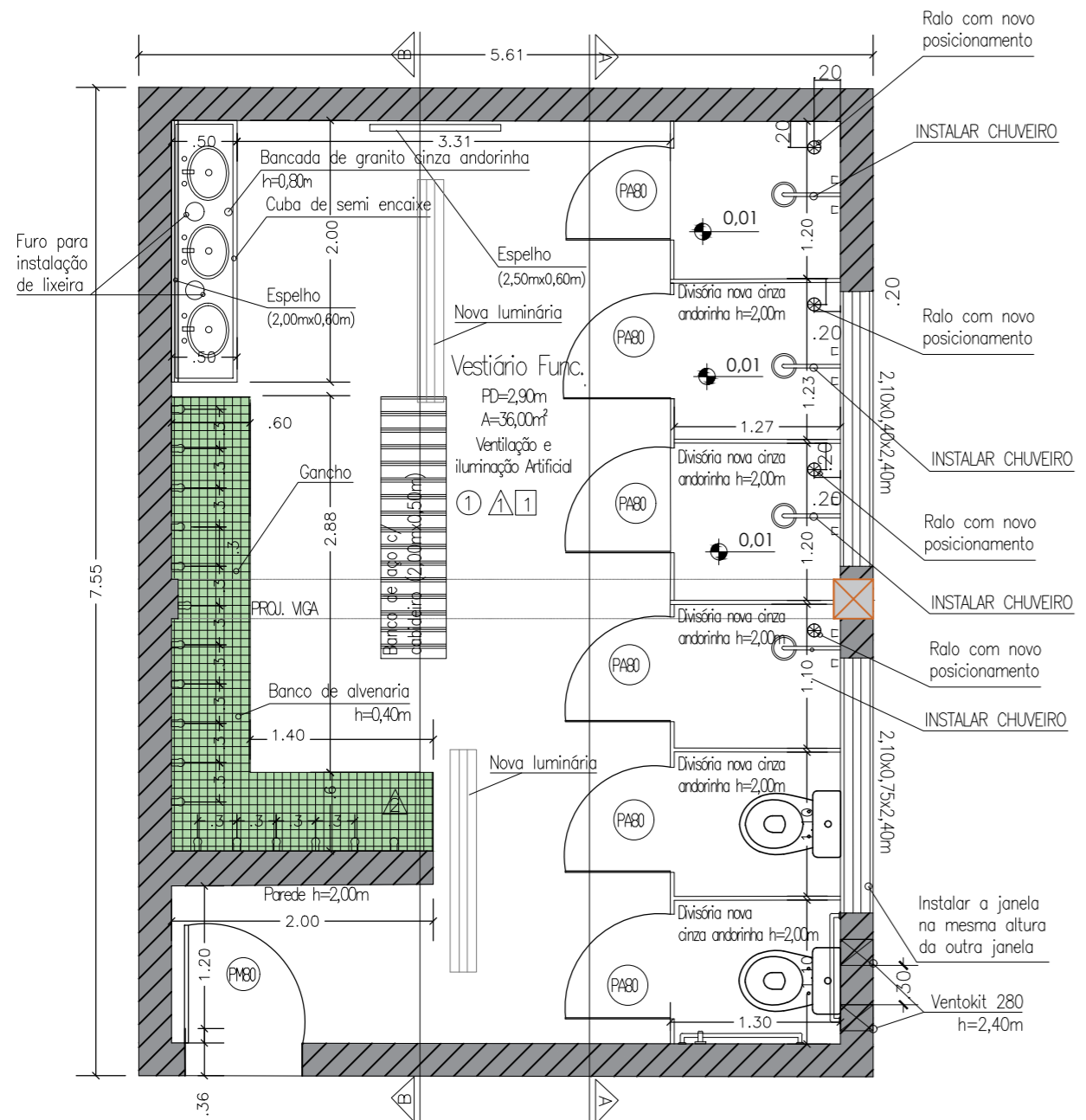

Vestiário Funcionário – 1º pavimento
Planta de Reforma

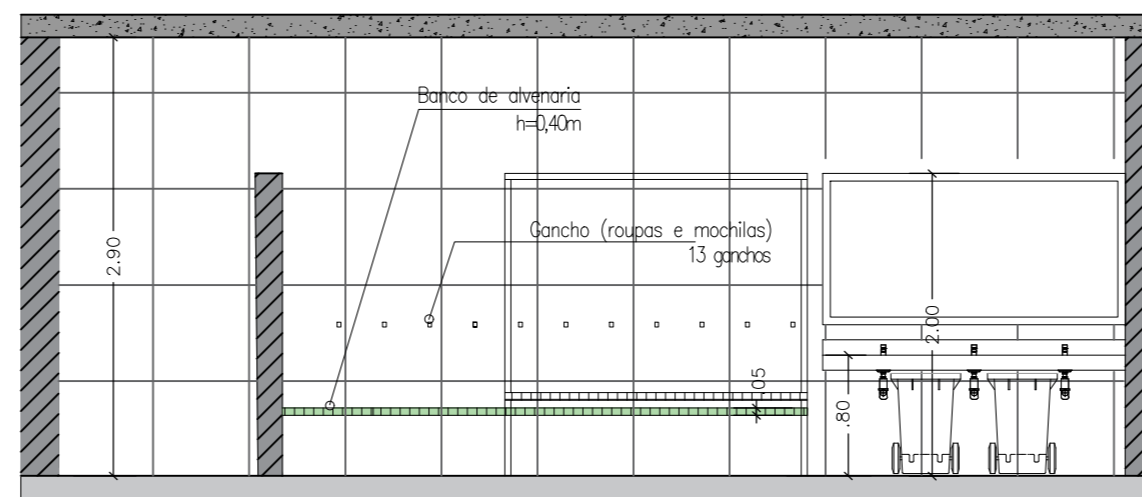

Corte BB – Vestiário Funcionário/ 1º Pavimento
Planta de Reforma

Legenda	
	Alvenaria Existente
	Divisória Nova Granito cinza andarilha

Projeto:

- Instalar 01 porta nova de acesso ao vestiário;
- Instalar novas portas nos boxes;
- Instalar novas bacias com caixa acoplada com barras de apoio;
- Restaurar as janelas;
- Instalar novos chuveiros e seus componentes;
- Instalar novas luminárias e seus componentes;
- Instalar ventilação artificial – Ventokit;
- Instalar banco de concreto;
- Instalar banco de aço com cabideiro (2,00mx0,50m);
- Instalar ganchos para bolsas na parede;
- Refazer a rede de encanamento de água e esgoto;
- Instalar bancada de granito com cuba de semi encaixe e seus componentes.
- Instalar novas divisórias;
- Instalar piso e azulejo.
- Refazer a instalação elétrica.
- Instalar dispenser de sabonete, espelho, lixeira, papel toalha e papel higiênico.
- Reposicionar janela