

CORTE A.A
ESCALA 1/100

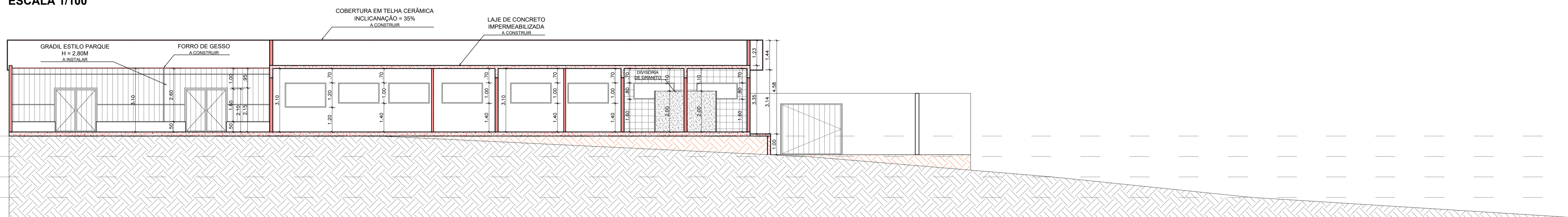

CORTE B.B
ESCALA 1/100

816
815
814
813
812

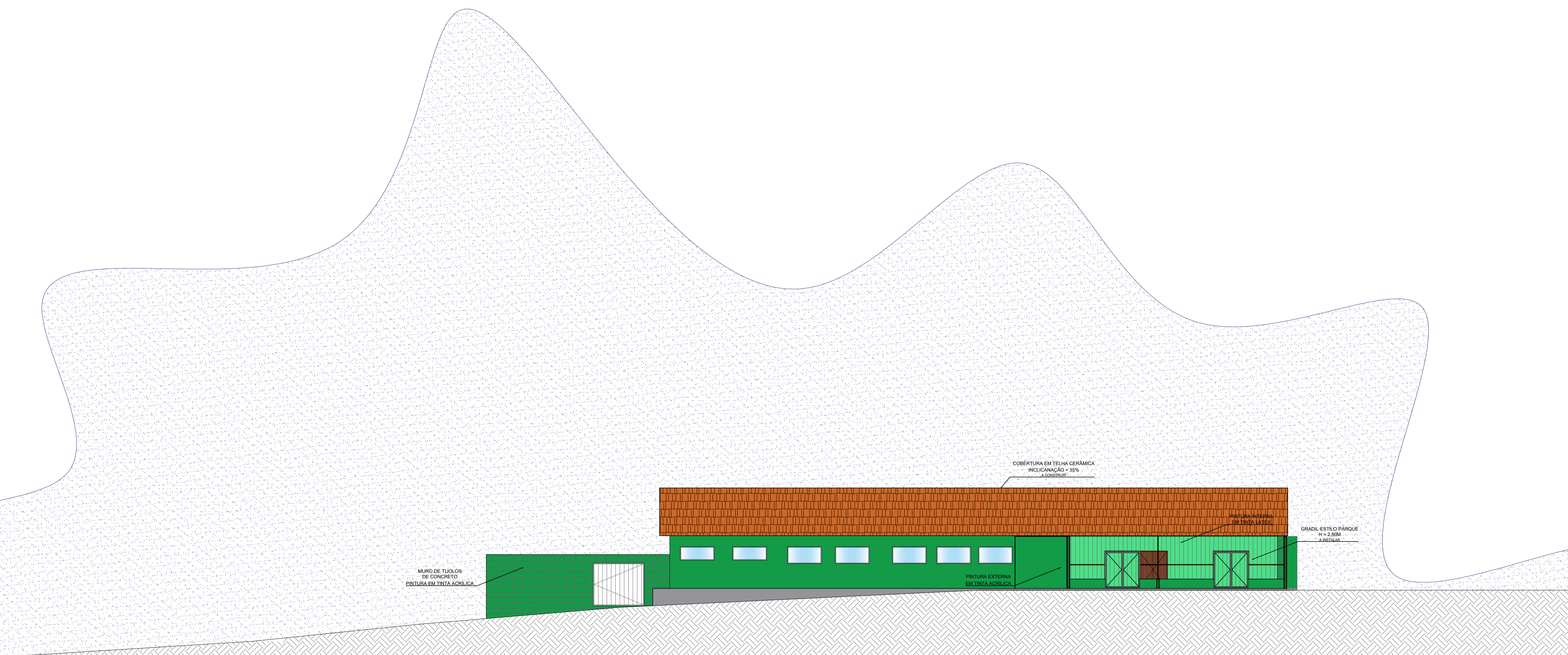

ELEVAÇÃO FRONTAL
ESCALA 1/150

PROJETO COMPLETO CORTES E FACHADA		FOLHA: 07/07
		ESCALAS: INDICADAS
OBRA	AMPLIAÇÃO E REFORMA DA EMEB VEREADOR ELIAS ANDERE	
TIPOLOGIA	HORIZONTAL	
PROPRIETÁRIO:	PREFEITURA DA CIDADE DE FERRAZ DE VASCONCELOS	
LOGRADOURO:	RUA JACIRA TEIXEIRA DE CAMARGO	QUADRA: N/T LOTE: P/A
BAIRRO:	VILA ARBAME	MUNICÍPIO: FERRAZ DE VASCONCELOS
INSCRIÇÃO CADASTRAL:	10.0091.0003-000	
ZONA	Z3	ÍNDICE DE OBRAS: 90%
ÍNDICE DE OBRAS:	90%	ÍNDICE DE OBRAS: 4
T.P.	10 %	
SITUAÇÃO SEM ESCALA		
DECLARAÇÕES	<p>Declaro que a aprovação do projeto não implica no reconhecimento por parte da Prefeitura do direito de propriedade do terreno e que a obra objeto deste projeto não será iniciada antes da retirada do alvará correspondente.</p> <p>Declaro para os devidos fins de direito inclusive na esfera penal que este projeto obedece rigorosamente todas as disposições legais federais, estaduais e municipais que disciplinam os aspectos edíficos, ambientais e do ordenamento do uso do solo; bem como as normas técnicas brasileiras NBR's.</p>	
QUADRO DE ÁREAS	<p>PROPRIETÁRIO: PREFEITURA DA CIDADE DE FERRAZ DE VASCONCELOS CNPJ: 46.523.197/0001-44 PREFEITA MUNICIPAL: PRISCILA CONCEIÇÃO GAMBALVA VIEIRA MATOS</p> <p>AUTOR DO PROJETO: IGOR BATISTA ALMEIDA SANTOS E SILVA TÍTULO: ARQUITETO E URBANISTA CAU Nº: A305984-0 RRT Nº: 16496643</p> <p>DESENHISTA: EMILIANO ZAPATA PITER PELEGRINI TÍTULO: ARQUITETO E URBANISTA</p>	
TERRENO (FICHA DE CADASTRO):	8.553,00M²	
TERRENO (EM USO):	1.667,52M²	
ÁREA CONSTRUÍDA	1.205,59M²	
PMFV		