

PLAYGROUND
PLANTA LAYOUT
PAVIMENTO TERREO
ESC.1:100

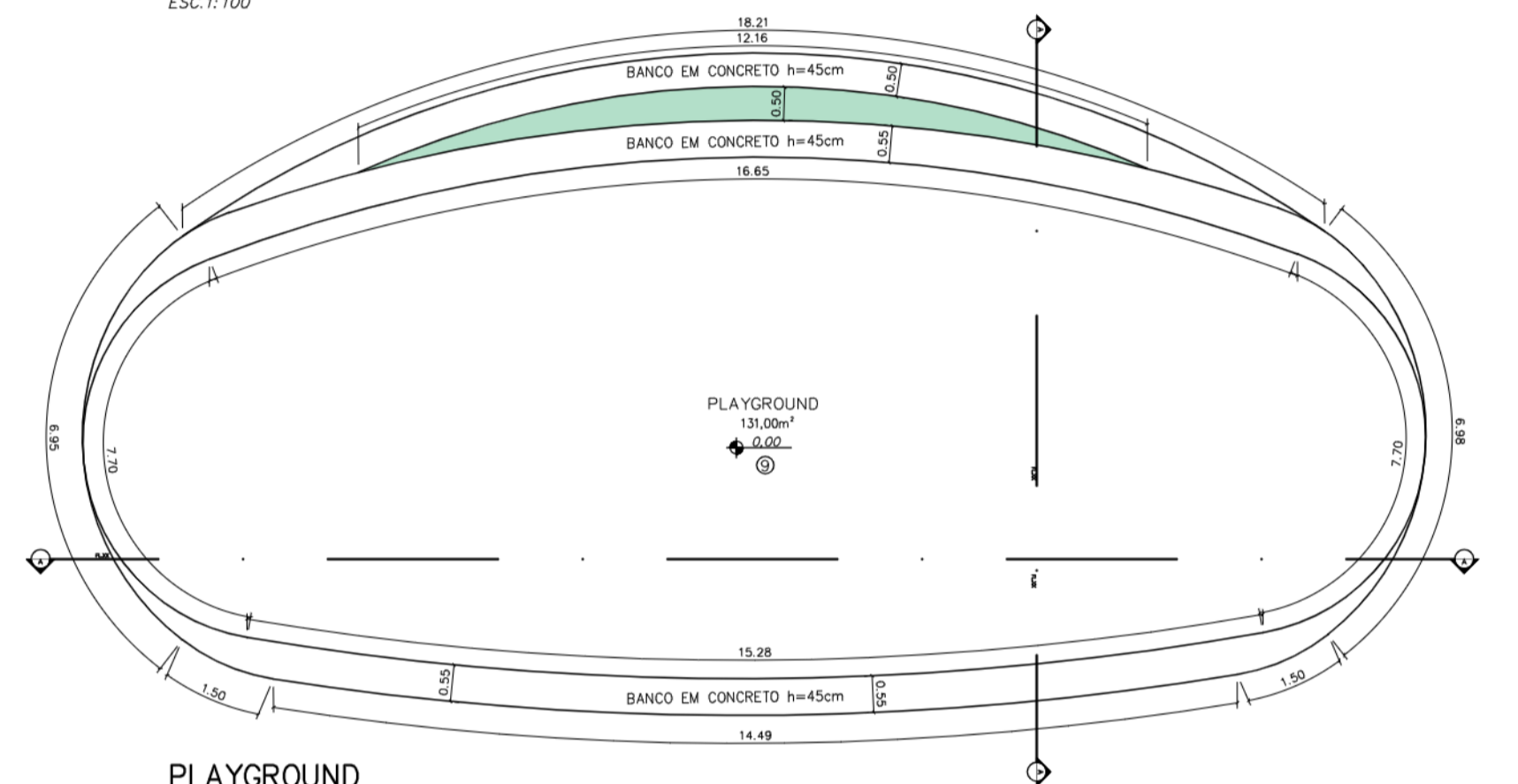

PLAYGROUND
PLANTA CIVIL
PAVIMENTO TERREO
ESC.1:100

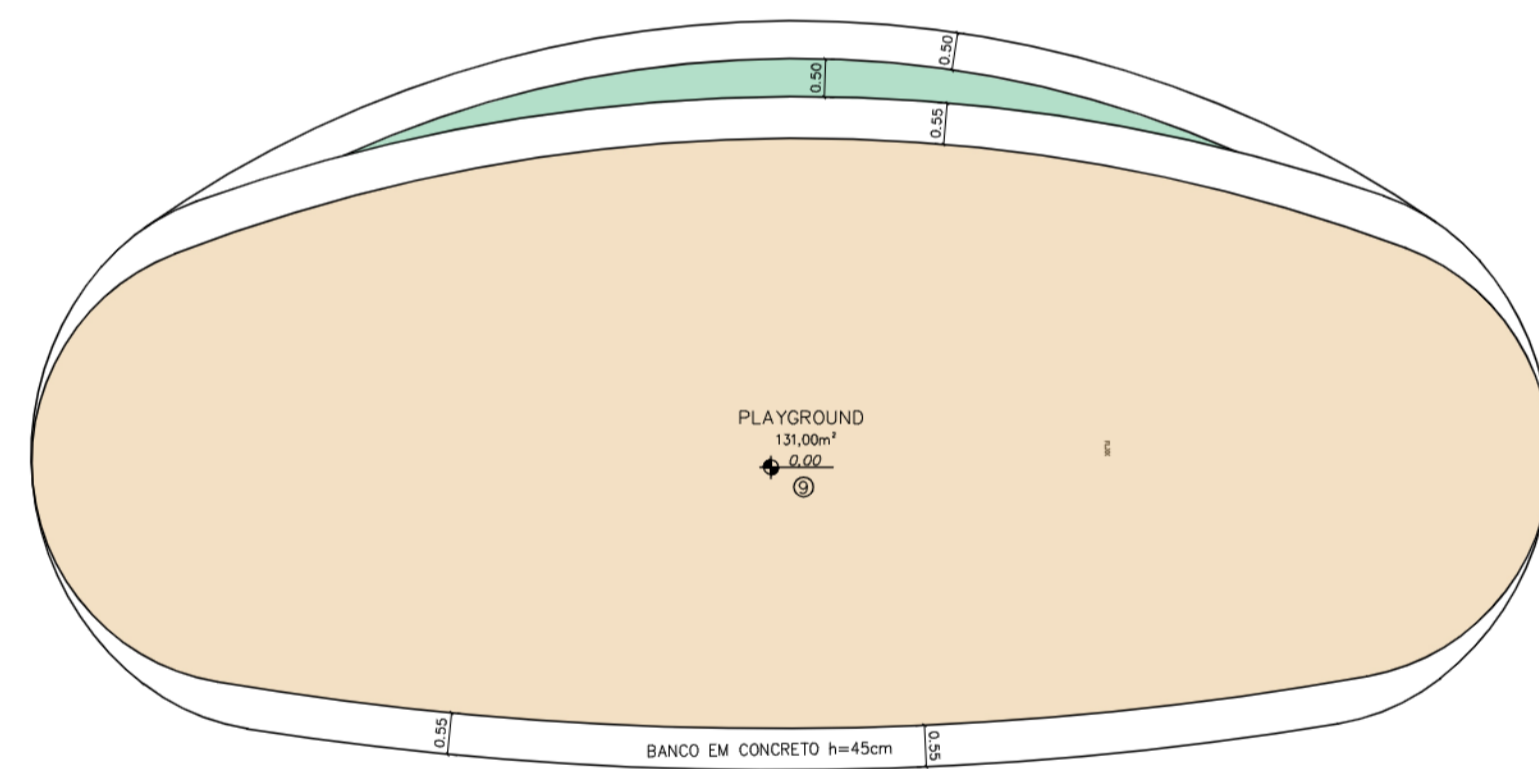

PLAYGROUND
PLANTA DE PAGINAÇÃO DE PISO
PAVIMENTO TERREO
ESC.1:100

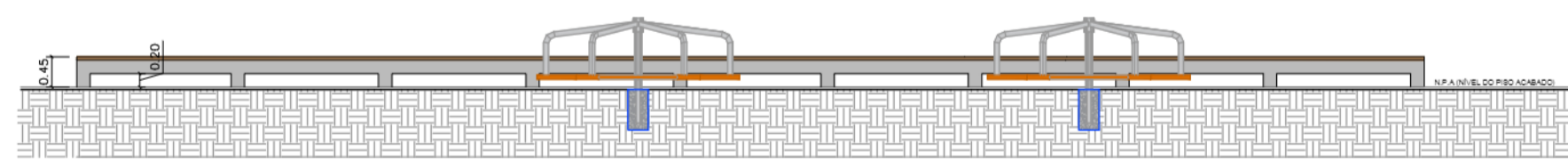

PLAYGROUND
CORTE A-A
PAVIMENTO TERREO
ESC.1:100

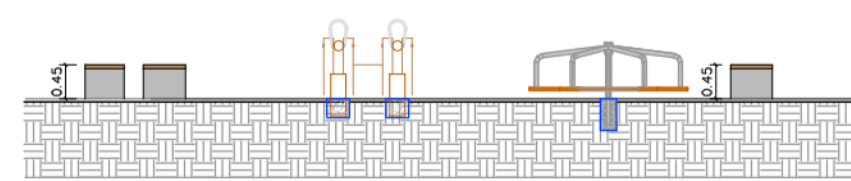

PLAYGROUND
CORTE B-B
PAVIMENTO TERREO
ESC.1:100

PISO	
1	PORCELANATO ESMALTADO NAS DIMENSÕES 625X625X3mm NA COR SILVER NATURAL COLLOR OU SIMILAR, ASSENTES COM ARGAMASSA COLANTE FLEXÍVEL, REJUNTE FLEXÍVEL DE 5mm COM JUNTA A PRUMO NOS DOIS SENTIDOS. PADRÃO FDE
2	PISO DE CONCRETO IMPERMEABILIZADO
3	PISO EM GRANILITE COM RODAPÉ DE H=10cm
4	AREIA FINA PENEIRADA (30 A 40CM), SOBRE MANTA GEOTÊXIL E BASE DE BRITA PARA DRENAGEM DRENO PARA ESCOAMENTO DA ÁGUA
5	PISO DRENANTE COMPOSTO POR BLOCOS VAZADOS DE CONCRETO, ASSENTADOS DIRETAMENTE SOBRE O SOLO E PREENCHIDO COM TERRA E GRAMA, APOIADOS EM UMA CAMADA DE AREIA E BICA CORRIDA
6	PISO FULGET A BASE DE RESINA, COMPOSTO POR AGREGADO, SOBRE UMA CAMADA DE BRITA COMPACTADA FINA (2 A 5MM), UMA CAMADA DE BRITA COMPACTADA GROSSA (2 A 32MM), COM DRENO E FALTO GEOTÊXIL
7	PISO EM GRAMA ESMERALDA ASSENTADA SOBRE CAMADA DE TERRA VEGETAL ADUBADA, SOBRE UMA SUB-BASE DRENANTE DE BRITA COM DRENO
8	PISO PORCELANATO CINZA POLIDO (60x60cm), MODELO MONT BLANC EM PORCELANATO, BORDA RETA COM ESPESSURA DE 1cm, FABRICAÇÃO ELIANE OU SIMILAR, COM RODAPÉ H=10cm
9	PISO EMBORRACHADO PARA AMORTECIMENTO DE IMPACTO, ESPESSURA 2.5 CM OU SIMILAR QUE ATENDA ABSORÇÃO DE IMPACTO A QUEDA DE ALTURA DE 1.20M

TABELA DE LOUÇAS / METAIS / EQUIPAMENTOS		
Ref	Descrição	Quant
GA01	GANGORRA DUPLA EM MADEIRA RÚSTICA	04
GI01	GIRA-GIRA EM FERRO COM ASSENTO DE MADEIRA (8 LUGARES)	02
BL01	BALANÇO DUPLO EM MADEIRA RÚSTICA	04
CE01	CENTRO DE ATIVIDADES EM MADEIRA RÚSTICA	01
BA01	BANCO CONTÍNUO EM CONCRETO VAZADO (ML)	58

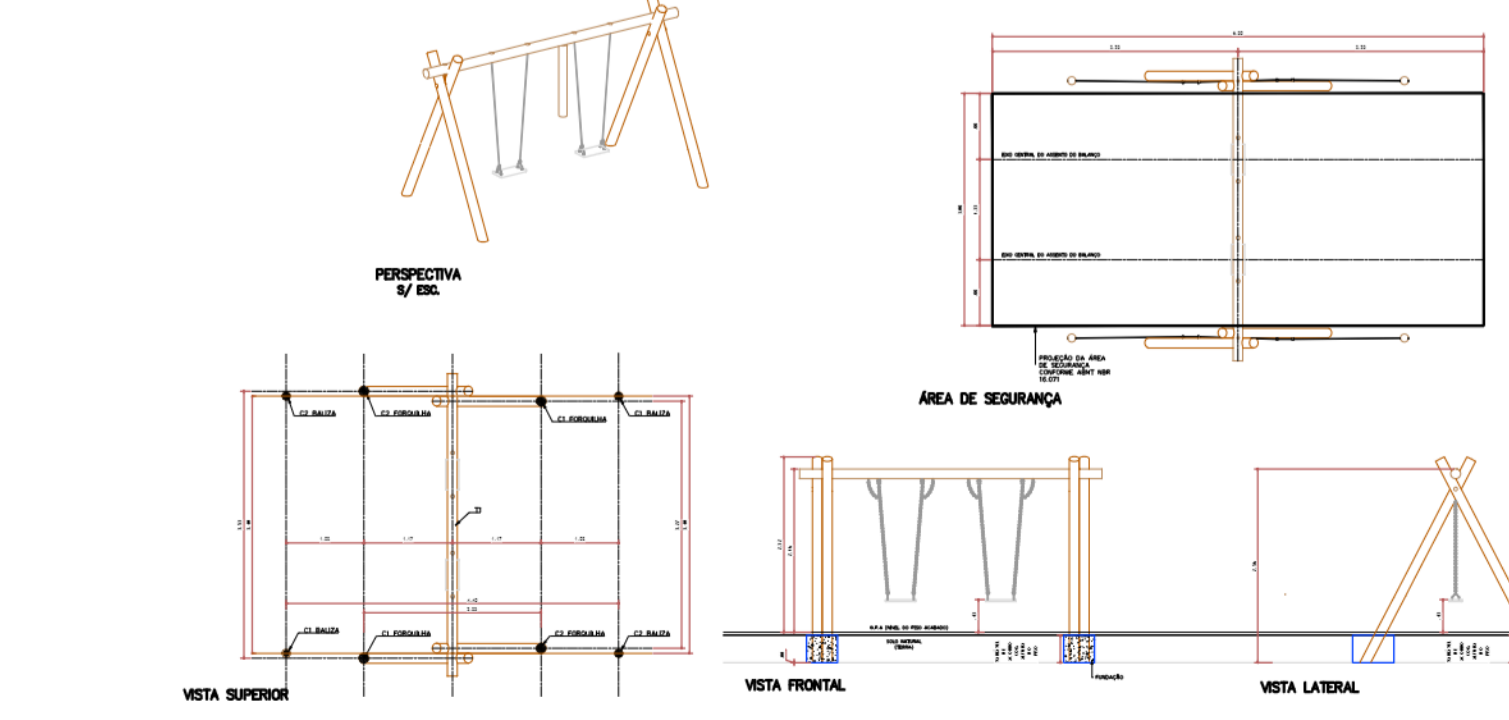
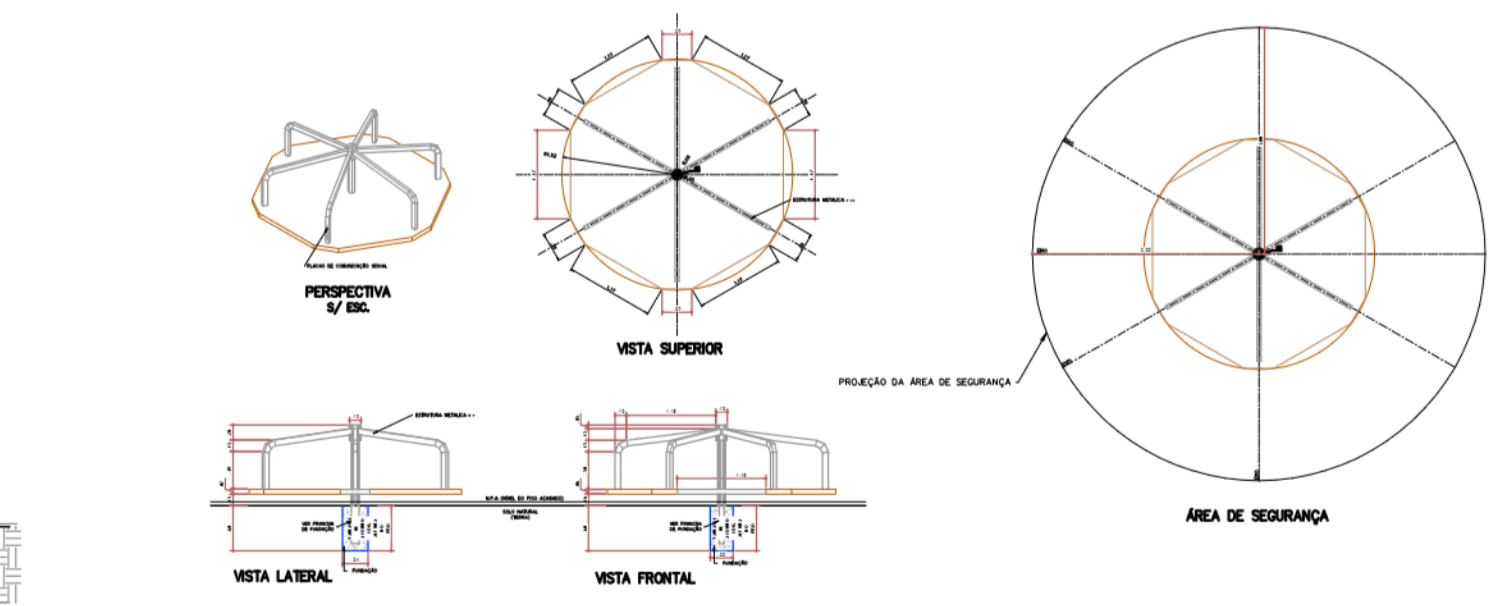
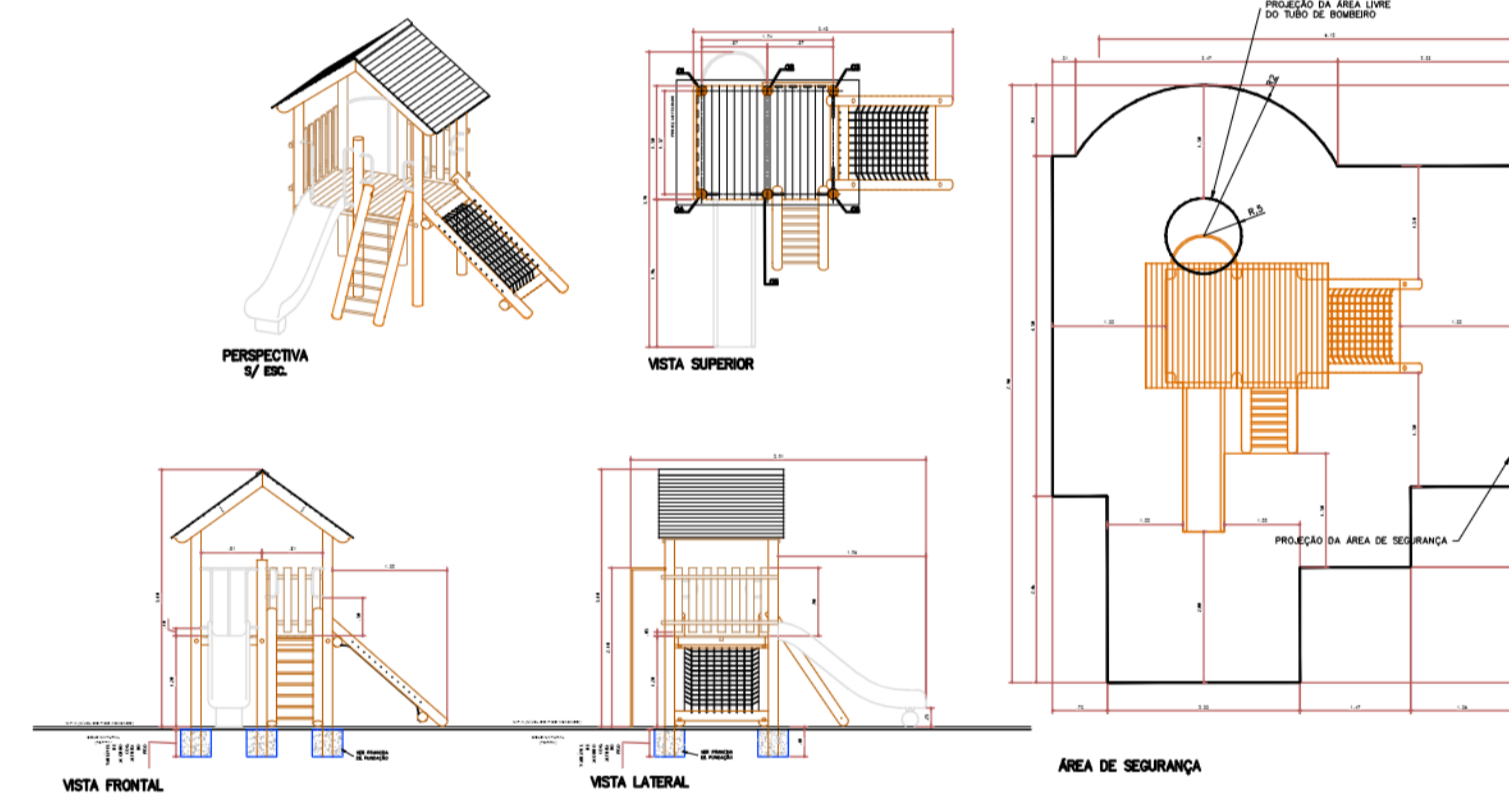
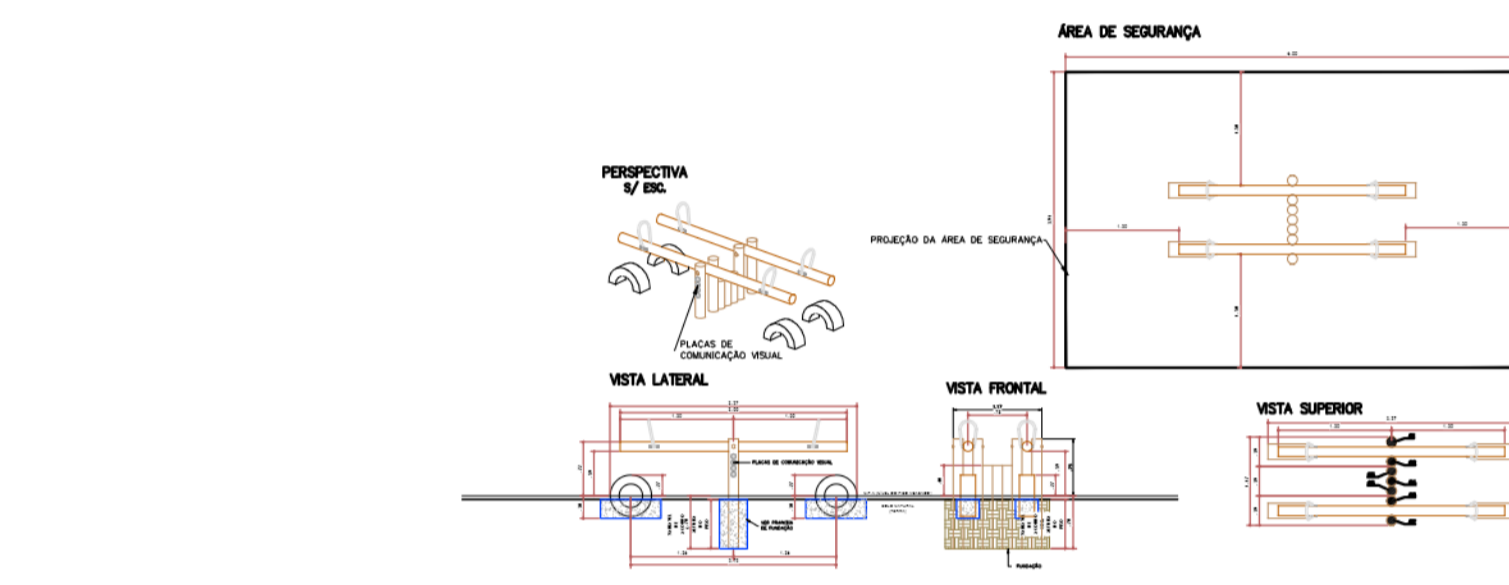

PROJETO BÁSICO		Folha n.º	proc.
		01	
		rel.	
		ass.	
TÍTULO: PLAYGROUND			
EMPREEND: PRAÍNSHA			
LOCAL: RUA AMAZONAS, S/N			
BAIRRO: RIACHO GRANDE			
PROP.: MUNICÍPIO DE SÃO BERNARDO DO CAMPO			
LEGISLAÇÃO:	Plano Diretor - LM 6164/2011 e LM 6.238/2012	ASSUNTO:	PLANTA DE ARQUITETURA
Parâmetros: Uso e Ocupação do Solo - LM 6.222/2012		ESCALA NOMINAL:	1:100
		DATA:	NOV/2025
SITUAÇÃO (sem escala)		PROP.:	MUNICÍPIO DE SÃO BERNARDO DO CAMPO
		RESPONSÁVEL PELA INTERFERÊNCIA:	SECRETARIA DE HABITAÇÃO
		Nome:	Ruth Cristina Ferreira Ramos
		Cargo:	Secretária de Habitação
		Matrícula - RG:	55 933/28.999-152-3/ SSP-SP
		CRP/UF:	077/SP
		Assinatura:	
		ALTA DO PROJETO:	Nome: Luiz Fernando de Oliveira Borsoi
		Assinatura:	
		ÁREAS (em m²)	Aprox: 682 m²
		EXTENSÃO:	
		REP. TÉCNICO:	Nome: Luiz Fernando de Oliveira Borsoi
		Assinatura:	
		INSCRIÇÃO IMOBILIÁRIA:	
		ALVARÁ:	
		EXPEDIDO:	
		ASS:	

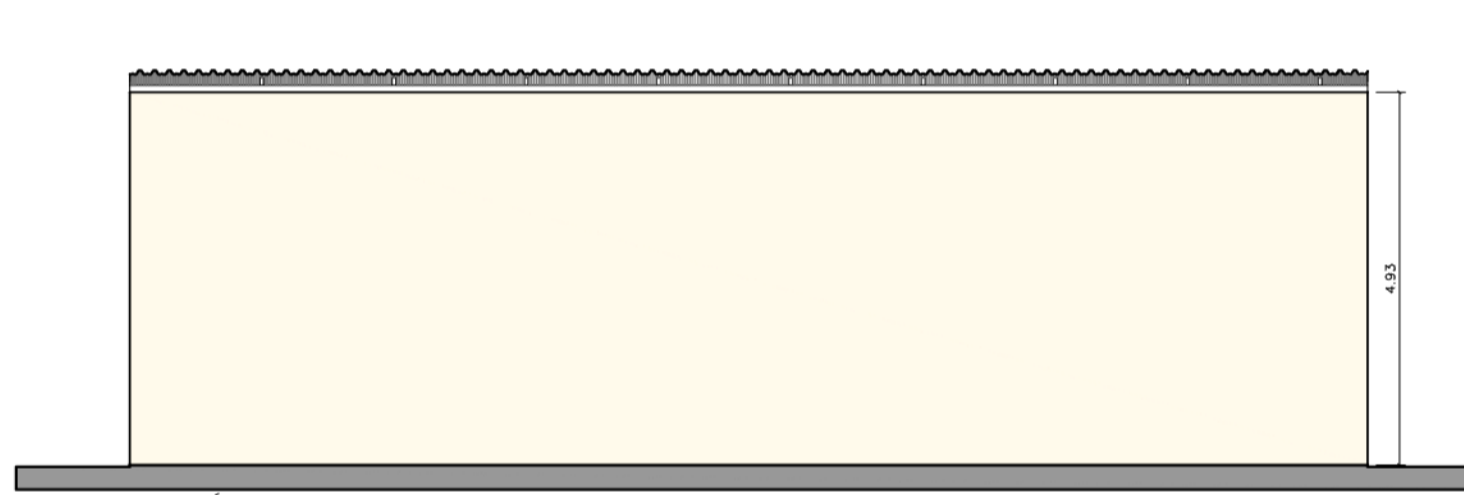
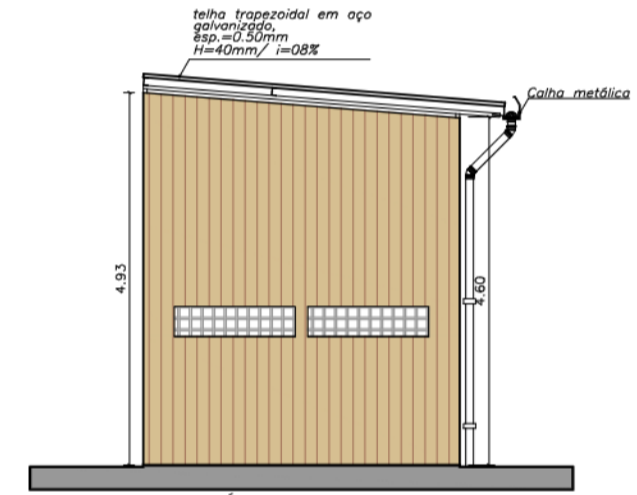
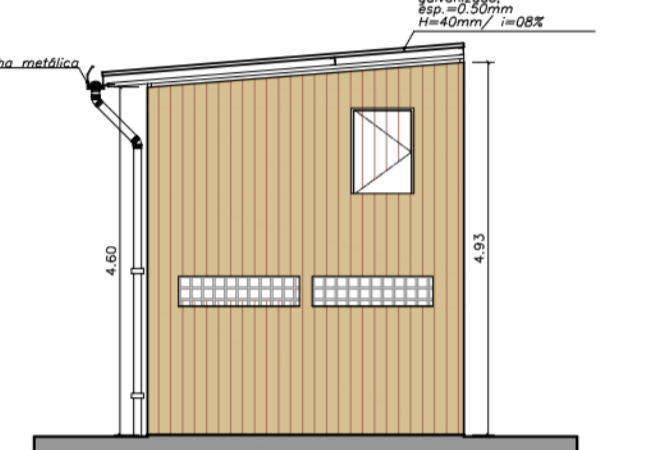
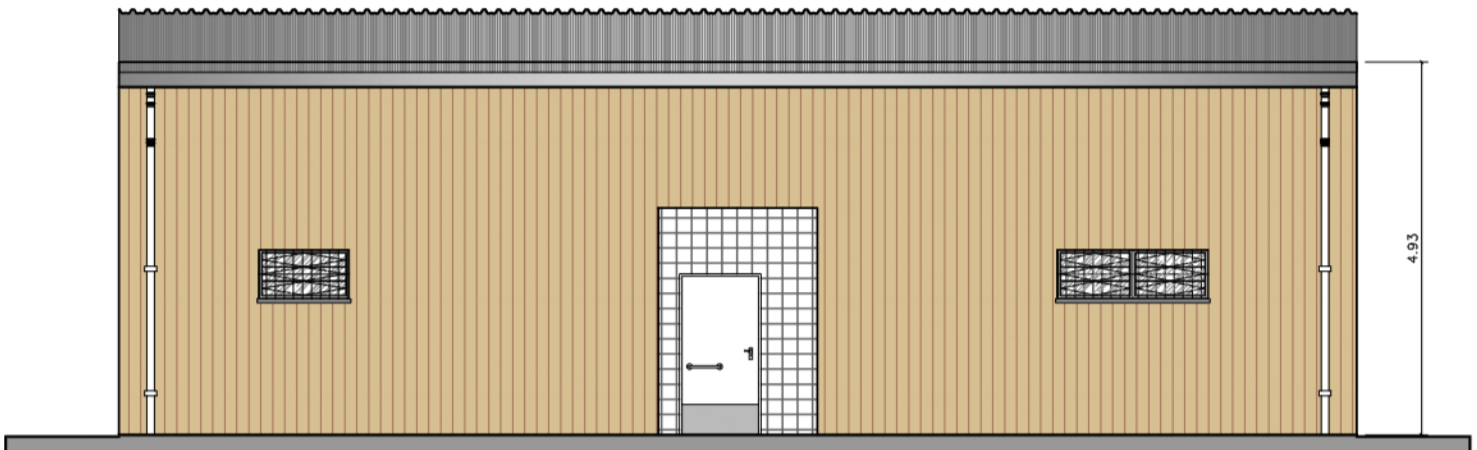
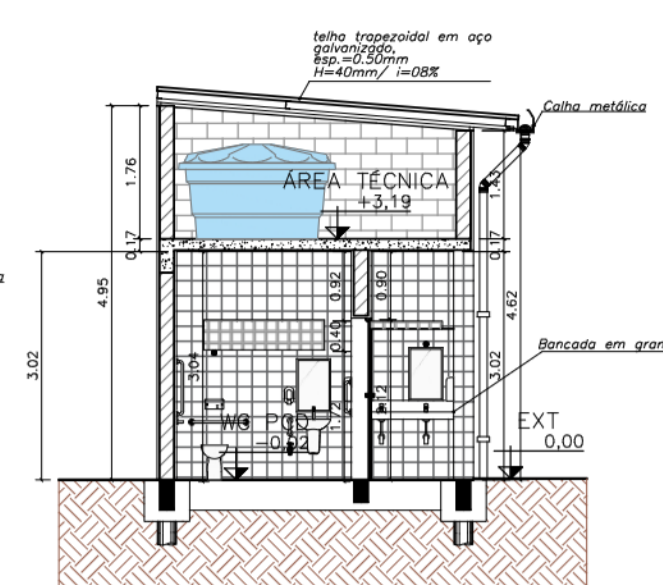
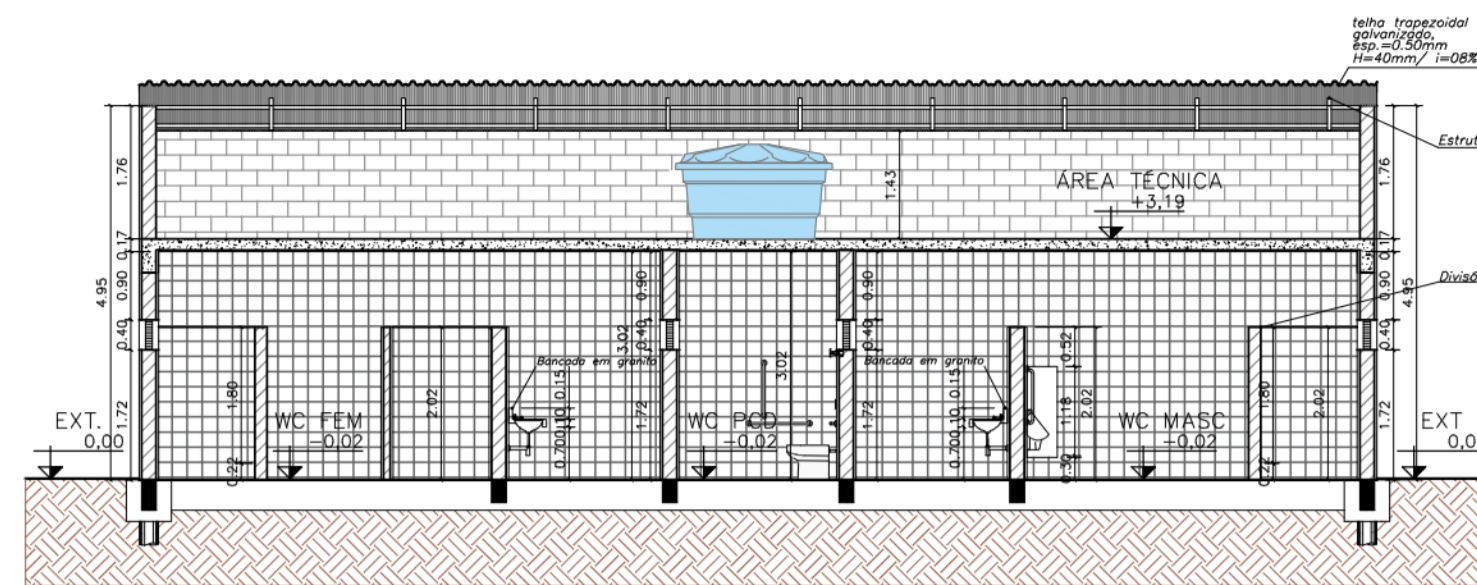
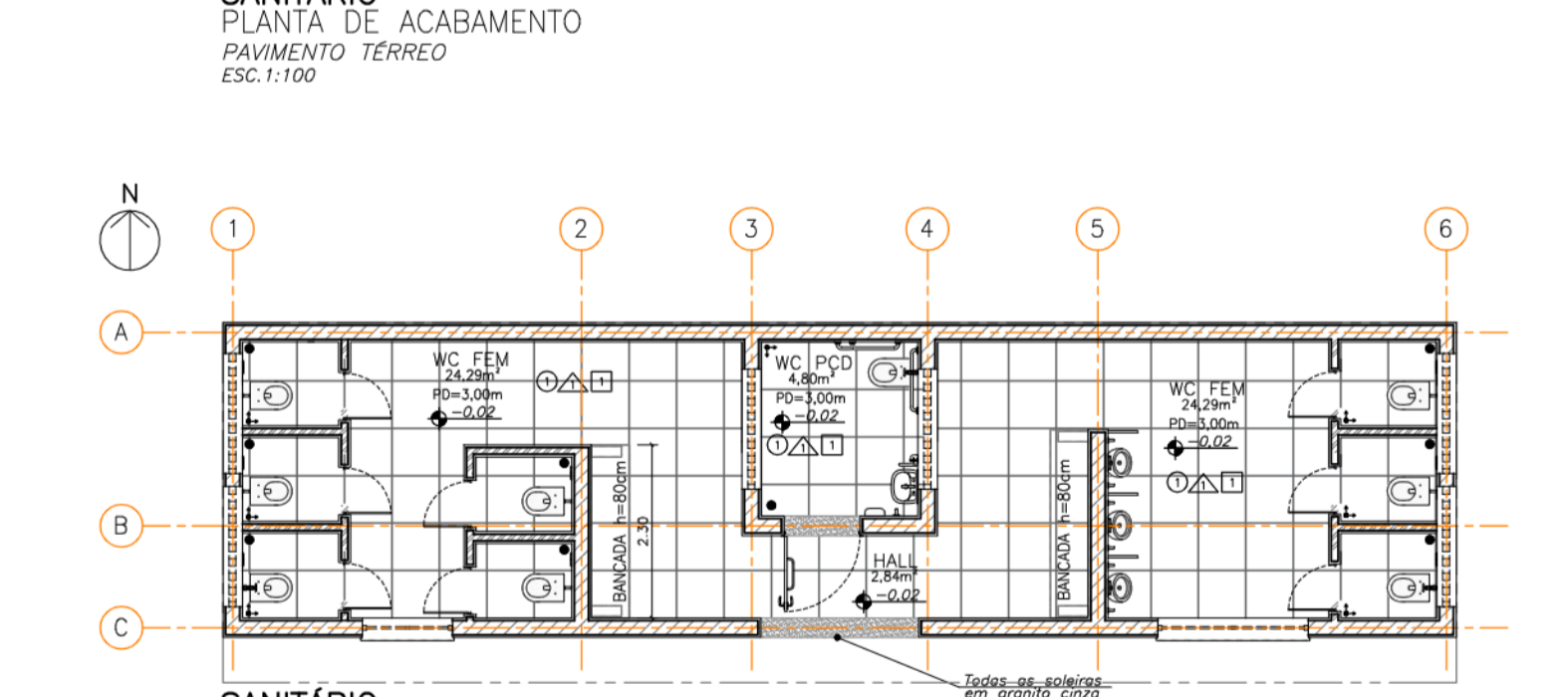
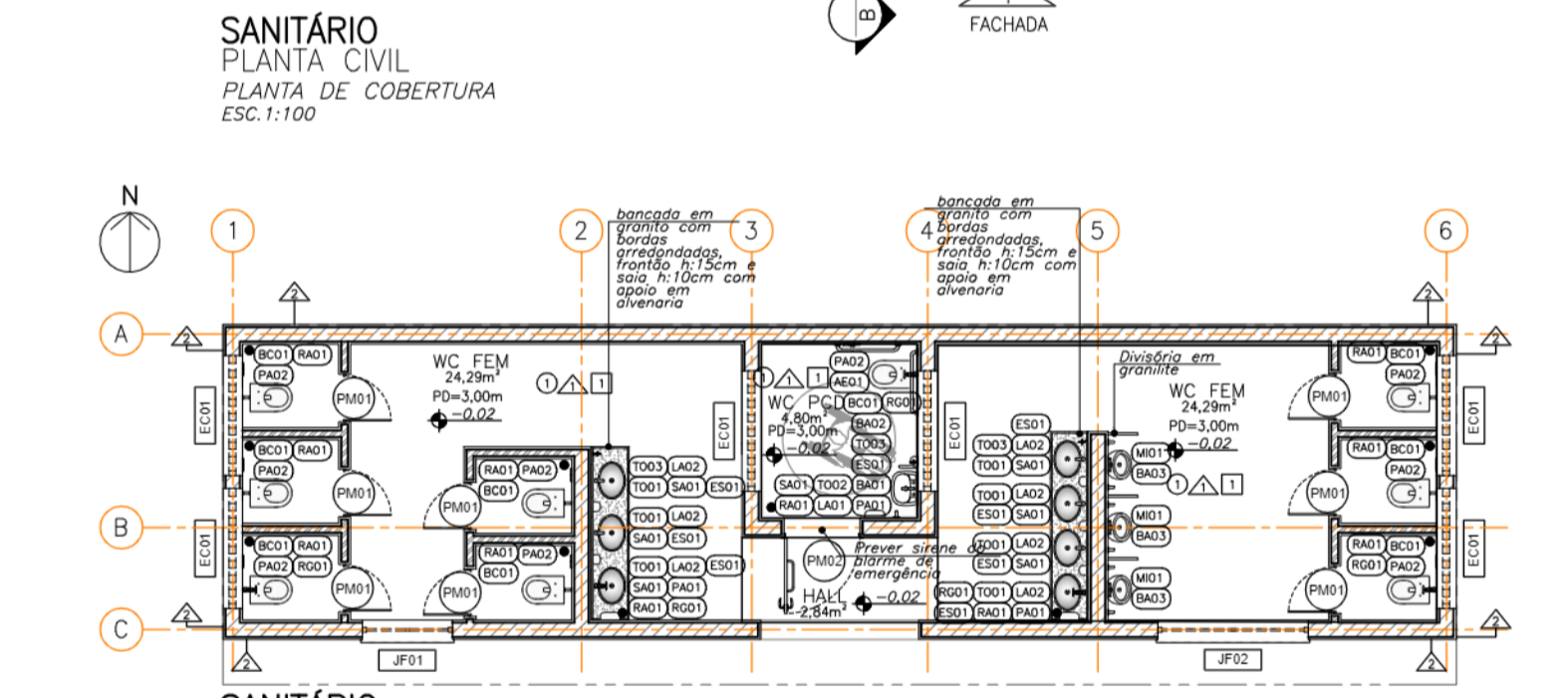
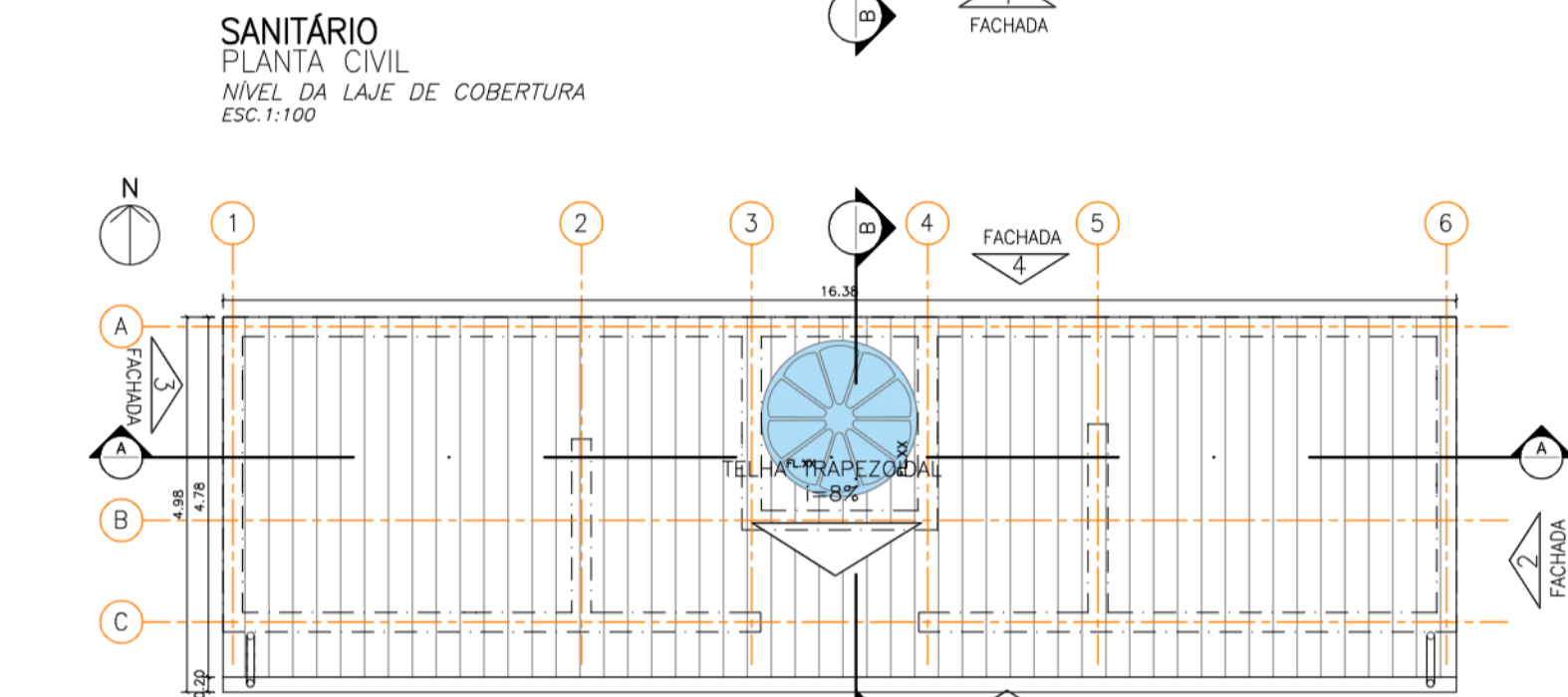
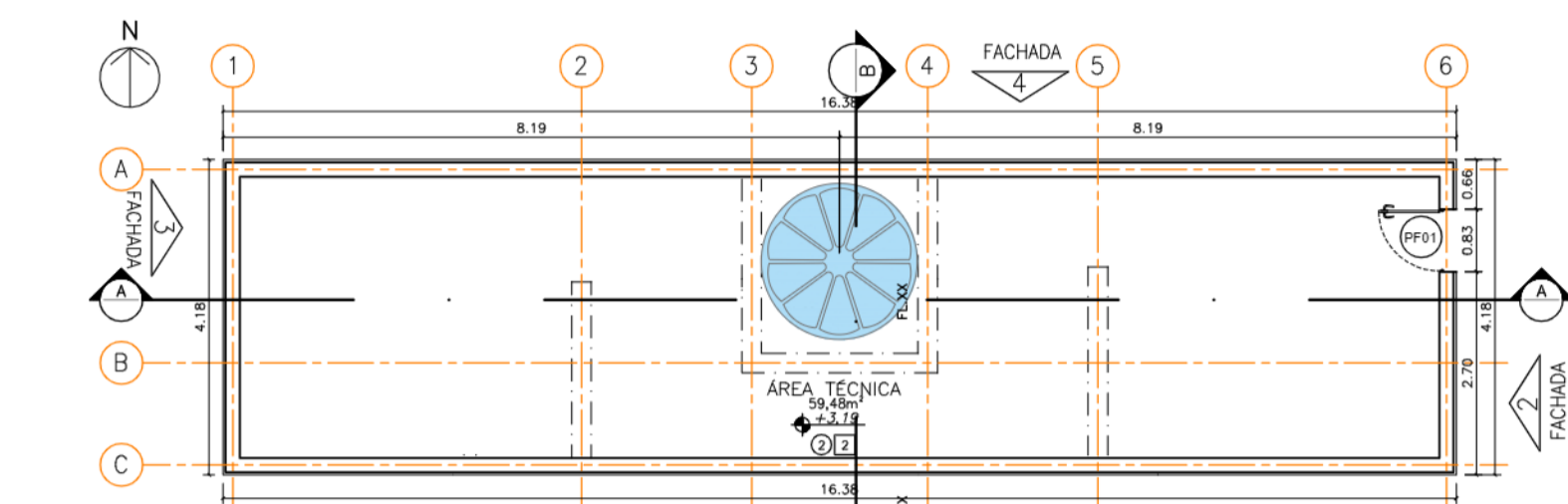
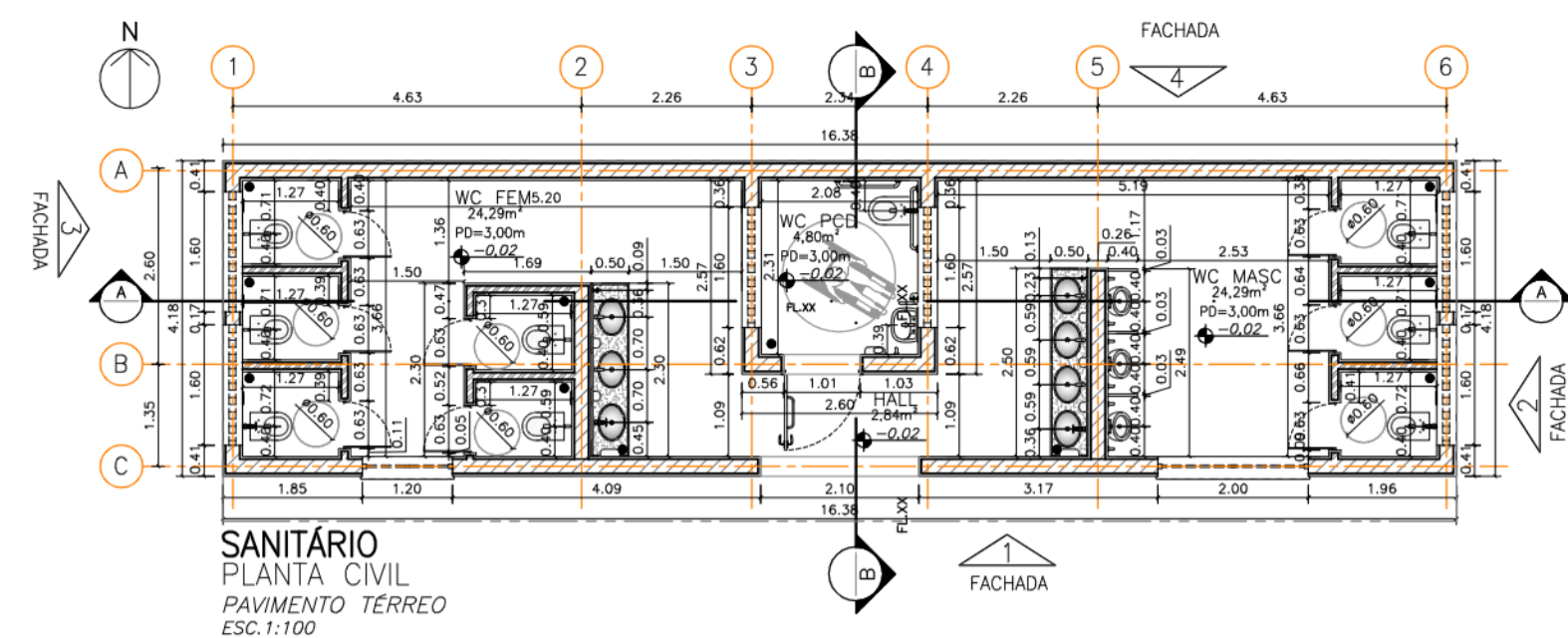

Ref.	Dimensões (cm)	Área (m²)	Quant.	h Peitoril (cm)	Descrição
EC01	160x45	0,64	6	170	-
EC02	150x40	0,60	0	170	-
EC03	200x40	0,80	0	200	-

Ref.	Dimensões (cm)	Quant.	Folhas	Abertura / Batente	Descrição
PM01	60x180	8	01 FOLHA	DE ABRIR / ALUMÍNIO	COM REVESTIMENTO EM LAMINADO MELAMÍNICO, COR BRANCO
PM02	100x210	1	01 FOLHA	DE ABRIR / FERRO	COM CHAPA E BARRA METÁLICA
PM03	80x210	0	01 FOLHA	DE ABRIR / FERRO	COM REVESTIMENTO EM LAMINADO MELAMÍNICO, COR BRANCO
PM04	70x210	0	01 FOLHA	DE ABRIR / FERRO	COM REVESTIMENTO EM LAMINADO MELAMÍNICO, COR BRANCO
PM05	70x210	0	01 FOLHA	DE CORRER / FERRO	COM REVESTIMENTO EM LAMINADO MELAMÍNICO, COR BRANCO E TRILHOS NA PARTE SUPERIOR

Ref.	Dimensões (cm)	Quant.	Folhas	Abertura	Descrição
PA01	90x210	4	01 FOLHA	DE ABRIR	COM VENEZIANA DE ALUMÍNIO
PA02	150x210	0	02 FOLHAS	DE CORRER	COM VIDRO

Ref.	Dimensões (cm)	Quant.	Folhas	Abertura	Descrição
PF01	80x110	0	01 FOLHA	DE ABRIR	COM CHAPA DE FERRO
PF02	90x210	0	01 FOLHA	DE ABRIR	COM CHAPA DE FERRO
PF03	70x210	0	01 FOLHA	DE ABRIR	COM CHAPA DE FERRO

Ref.	Dimensões (cm)	Quant.	Folhas	Abertura	Descrição
PO01	100x220	0	01 FOLHA	DE ABRIR	GRANIL METÁLICO E TELA DE AÇO GALVANIZADO
PO02	045x080	0	01 FOLHA	DE ABRIR	GRANIL METÁLICO E TELA DE AÇO GALVANIZADO

Ref.	Dimensões (cm)	Área (m²)	Quant.	h Peitoril (cm)	Abertura	Descrição
VF01	180x120	2,16	0	110	FIXO	VIDRO FIXO LAMINADO FUMÊ DE 6mm COM PERFIL DE ALUMÍNIO
VF02	210x120	2,52	0	110	FIXO	VIDRO FIXO LAMINADO FUMÊ DE 6mm COM PERFIL DE ALUMÍNIO
VF03	90x180	1,62	0	170	FIXO	VIDRO FIXO LAMINADO FUMÊ DE 6mm COM PERFIL DE ALUMÍNIO
VF04	360x180	6,48	0	060	FIXO	VIDRO FIXO BLINDADO NÍVEL 3A, TRANSPARENTES LISOS

Ref.	Dimensões (cm)	Área (m²)	Quant.	h Peitoril (cm)	Abertura	Descrição
JF01	120x65	0,78	1	180	BASCULANTE	COM GRADE
JF02	200x65	1,30	1	180	BASCULANTE	COM GRADE
JF03	250x130	3,25	0	80	2 FOLHAS / CORRER	VIDRO COM GRADE
JF04	70x180	1,26	0	33	BASCULANTE	LATERAL DA PORTA
JF05	180x130	2,34	0	80	BASCULANTE	COM GRADE
JF06	110x65	0,72	0	180	BASCULANTE	COM GRADE
JF07	180x65	1,17	0	180	BASCULANTE	COM GRADE
JF08	110x130	1,43	0	80	BASCULANTE	COM GRADE
JF09	150x150	2,25	0	85	GUILHOTINA	-
JF10	070x060	0,42	0	150	BASCULANTE	COM GRADE

Ref.	Dimensões (cm)	Área (m²)	Quant.	h Peitoril (cm)	Abertura	Descrição
JA01	80x60	0,48	0	180	MAXIMAR	-
JA02	80x100	0,80	0	160	MAXIMAR	-
JA03	160x60	0,96	0	160	MAXIMAR	DUPLA

Ref.	Descrição	Quant.
BC01	VASO SANITÁRIO SIFONADO CONVENCIONAL - LOUÇA BRANCA COM VÁLVULA DE DESGARDA COM DUPLO ACIONAMENTO E ACABAMENTO ANTIVANDALISMO	9
BC02	VASO SANITÁRIO SIFONADO COM CAIXA DE DESGARDA ACOPLADA COM TAMPA	0
PA01	DISPENSER TOALHEIRO EM ABS PARA FOLHAS	3
PA02	PAPELEIRA DE EMBUTIR	9
RA01	RALO EM FERRO FUNDIDO REDONDO	11
BA01	BARRAS DE APOIO DO LAVATÓRIO (WC PCD) - 1 BARRA RETA NA VERTICAL DE 40CM EM AÇO INOXIDÁVEL E 1 BARRA ARTICULADA DE 30CM EM AÇO INOXIDÁVEL (COM DIÂMETRO ENTRE 03,0 E 04,5cm)	1
BA02	BARRAS DE APOIO DA BACIA (WC PCD) - 2 BARRAS RETAS NA HORIZONTAL DE 80CM EM AÇO INOXIDÁVEL E 1 BARRA RETA NA VERTICAL DE 70CM EM AÇO INOXIDÁVEL (COM DIÂMETRO ENTRE 03,0 E 04,5cm)	1
BA03	BARRAS DE APOIO DO MICTÓRIO - 2 BARRAS RETAS NA VERTICAL DE 70CM EM AÇO INOXIDÁVEL (COM DIÂMETRO ENTRE 03,0 E 04,5cm)	3
AE01	ALARME DE EMERGÊNCIA	1
SA01	SABONETEIRA PARA SABÃO LÍQUIDO	7
ES01	ESPELHO EM VIDRO CRISTAL LISO COM ESPESURA DE 4MM, COM 45x70CM	8
TO01	TORNEIRA DE MESA AUTOMÁTICA COM ACIONAMENTO HIDROMECÂNICO EM LATÃO CROMADO	7
TO02	TORNEIRA DE MESA PARA LAVATÓRIO ACIONAMENTO HIDROMECÂNICO COM ALAVANCA EM LATÃO CROMADO	1
TO03	TORNEIRA CURTA COM ROSCA PARA USO GERAL EM LATÃO CROMADO	3
TO04	TORNEIRA DE MESA PARA PIA COM BICA MÓVEL E AREJADOR EM LATÃO FUNDIDO CROMADO	0
TO05	TORNEIRA DE PAREDE EM ABS 15CM	0
TA01	TANQUE COM COLUNA 30 LITROS	0
LA01	LAVATÓRIO DE LOUÇA BRANCA COM COLUNA SUSPensa	1
LA02	CUBA DE LOUÇA DE EMBUTIR OVAL, BRANCA	7
LA03	CUBA DE AÇO INOXIDÁVEL SIMPLES 400x340x140mm	0
M01	MICTÓRIO SIFONADO EM LOUÇA BRANCA COM VÁLVULA DE DESGARDA	3
RG01	REGISTRO DE GAVETA EM LATÃO SEM ACABAMENTO	5
AS01	ASSENTO ARTICULADO PARA BANHO EM ALUMÍNIO DE 70x45cm - COM 2 BARRAS RETAS NA VERTICAL DE 70CM E 60CM EM AÇO INOXIDÁVEL E 1 BARRA RETA NA HORIZONTAL DE 70CM EM AÇO INOXIDÁVEL (COM DIÂMETRO ENTRE 03,0 E 04,5cm)	0
CH01	CHUVEIRO ELÉTRICO, COM REGISTRO E ACABAMENTO EM FERRO GALVANIZADO	0

PAREDE	
1	AZULEJO NAS DIMENSÕES 200x200x9mm ATÉ O TETO, COR BRANCO, ASSENTES COM ARGAMASSA COLANTE FLEXÍVEL, REJUNTE FLEXÍVEL DE 5mm COM JUNTA À PRUMO NOS DOIS SENTIDOS
2	MADEIRA PLÁSTICA ENCAPSULADA 250x14x15mm COR IPÊ, ESTRUTURADA COM PERFIL DE 20mm E IMPERMEABILIZADA
3	PINTURA EM LATEX ACRÍLICO COR BRANCA SOBRE CHAPISCO, EMBOÇO E PROTEÇÃO MECÂNICA ATÉ O TETO, PADRÃO GLASURIT OU EQUIVALENTE
4	ALAMBRADO EM TELA DE AÇO GALVANIZADO DE 2', MONTANTES METÁLICOS RETOS COM 4M DE ALTURA, SOBRE MURETA DE 57CM DE ALTURA E PINTURA EM LATEX ACRÍLICO COR BRANCA
5	ALAMBRADO EM TELA DE AÇO GALVANIZADO DE 2', MONTANTES METÁLICOS RETOS COM 4M DE ALTURA, SOBRE MURETA DE 38CM DE ALTURA E PINTURA EM LATEX ACRÍLICO COR BRANCA
6	PINTURA COM TINTA LAVÁVEL FOSCA, COR PERGAMINHO (P208), FABRICAÇÃO SIVUNIL OU SIMILAR, SOBRE REGULARIZAÇÃO COM MASSA CORRIDA
7	AZULEJO PORCELANATO CINZA POLIDO NAS DIMENSÕES 600x600x11mm ATÉ O TETO, MODELO MONT BLANC EM PORCELANATO, BORDA RETA, FABRICAÇÃO ELIANE OU SIMILAR, ASSENTES COM ARGAMASSA COLANTE FLEXÍVEL, REJUNTE FLEXÍVEL DE 5mm COM JUNTA À PRUMO NOS DOIS SENTIDOS
8	PINTURA EXTERNA, COR TACA REAL, FABRICAÇÃO SIVUNIL OU SIMILAR, SOBRE EMBOÇO

PISO	
1	PORCELANATO ESMALTADO NAS DIMENSÕES 625x625x9mm NA COR SILVER NATURAL COLLOR OU SIMILAR, ASSENTES COM ARGAMASSA COLANTE FLEXÍVEL, REJUNTE FLEXÍVEL DE 5mm COM JUNTA À PRUMO NOS DOIS SENTIDOS, PADRÃO FDE
2	PISO DE CONCRETO IMPERMEABILIZADO
3	PISO EM GRANILITE COM RODAPÉ DE H=15cm
4	ÁREA FINA PENEIRADA (30 A 40CM), SOBRE MANTA GEOTÊXTIL E BASE DE BRITA PARA DRENAGEM DRENO PARA ESCAMENTO DA ÁGUA
5	PISO DRENANTE COMPOSTO POR BLOCOS VAZADOS DE CONCRETO, ASSENTADOS DIRETAMENTE SOBRE O SOLO E PREENCHIDO COM TERRA E GRAMA, APOIADOS EM UMA CAMADA DE AREIA E BICA CORRIDA
6	PISO FILGET A BASE DE RESINA, COMPOSTO POR AGREGADO, SOBRE UMA CAMADA DE BRITA COMPACTADA FINA (2 A 5MM), UMA CAMADA DE BRITA COMPACTADA GROSSA (2 A 32MM), COM DRENO E F.L.T.SO (GEOTÊXTIL)
7	PISO EM GRAMA ESMERALDA ASSENTADA SOBRE CAMADA DE TERRA VEGETAL ADUBADA, SOBRE UMA SUB-BASE DRENANTE DE BRITA COM DRENO
8	PISO PORCELANATO CINZA POLIDO (60x60cm), MODELO MONT BLANC EM PORCELANATO, BORDA RETA COM ESPESURA DE 11m, FABRICAÇÃO ELIANE OU SIMILAR, COM RODAPÉ H=15cm

TETO	
1	LAJE COM PINTURA SOBRE CHAPISCO, EMBOÇO E REBOCO
2	TELHA VÁ
3	COBERTURA EM TELA TENSIONADA, FIXADA COM TRANTES DE CABO DE AÇO, SUSTENTADA POR PILARES CILÍNDRICOS DE MADEIRA OU METÁLICO
4	FORRO DE FIBRA MINERAL COM ESTRUTURA DE FIXAÇÃO
5	FORRO DE GESSO ACARTONADO EM PLACAS DE 625x625x15mm, BORDA RETA, COM PINTURA ANTIMOFO, COR BRANCO NEVE, FABRICAÇÃO SIVUNIL OU SIMILAR, APOIADO EM PERFIL DE AÇO GALVANIZADO COM 24mm DE BASE

NOTAS

LEGENDA



PROJETO BÁSICO		Folha n.º 02	proc. res.
TÍTULO: SANITÁRIOS EMPREENDEDORES: PRAIRINHA LOCAL: RUA AMAZONAS, S/N BARRIO: RIACHO GRANDE PROPRIETÁRIO: MUNICÍPIO DE SÃO BERNARDO DO CAMPO			
LEGISLAÇÃO: Plano Diretor - LM 016/2011 e LM 023/2012 Parâmetros: Uso e Ocupação do Solo - R 02/2012		ASSUNTO: PLANTA DE ARQUITETURA ESCALA NOMINAL: 1:100 DATA: NOV/2025	
SITUAÇÃO (sem escala)		PROPRIETÁRIO: MUNICÍPIO DE SÃO BERNARDO DO CAMPO SECRETARIA DE HABITAÇÃO RESPONSÁVEL PELA PROPOSTA: SECRETARIA DE HABITAÇÃO Nome: Ruth Cristina Ferreira Ramos Matrícula - RG: 55.031/28.999.152-3/ BSP-SP CPF: 078.288.818-38 Assinatura:	
ÁREAS (em m²) EXTENSÃO: 682 m²		AUTOR DO PROJETO: Nome: Luiz Fernando de Oliveira Brito CPF: 078.288.818-38 Assinatura: AUTORIZADO PROJETISTA: Nome: Luiz Fernando de Oliveira Brito CPF: 078.288.818-38 Assinatura: RESP. TÉCNICO: Nome: Luiz Fernando de Oliveira Brito CPF: 078.288.818-38 Assinatura: INSCRIÇÃO IMOBILIÁRIA:	
Nº PREDIAL:	LARGURA DO PASSEIO:	ALVARÁ:	
LEGENDA:		EXPEDIDO:	
INSCRIÇÃO IMOBILIÁRIA:		ASS:	

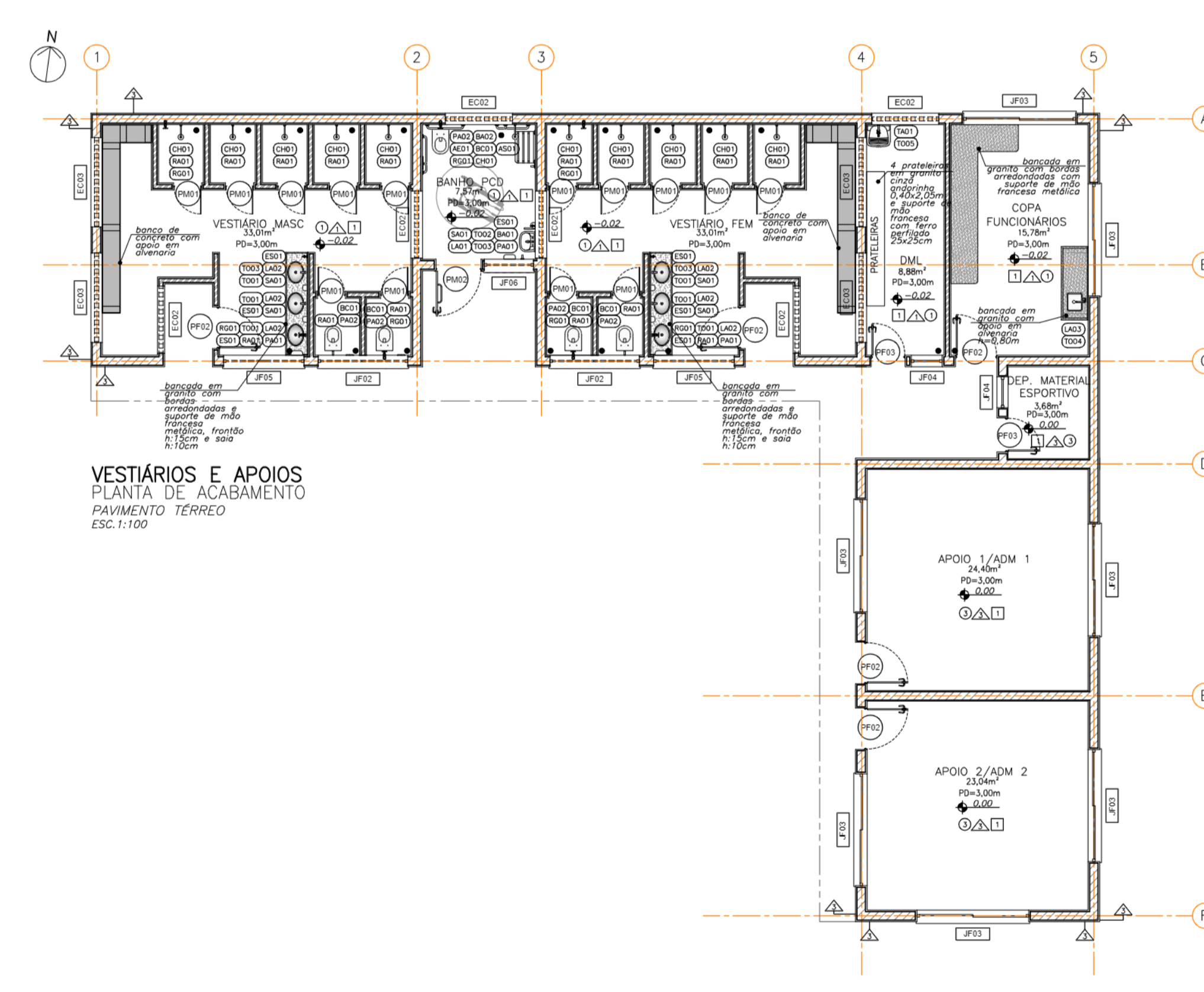
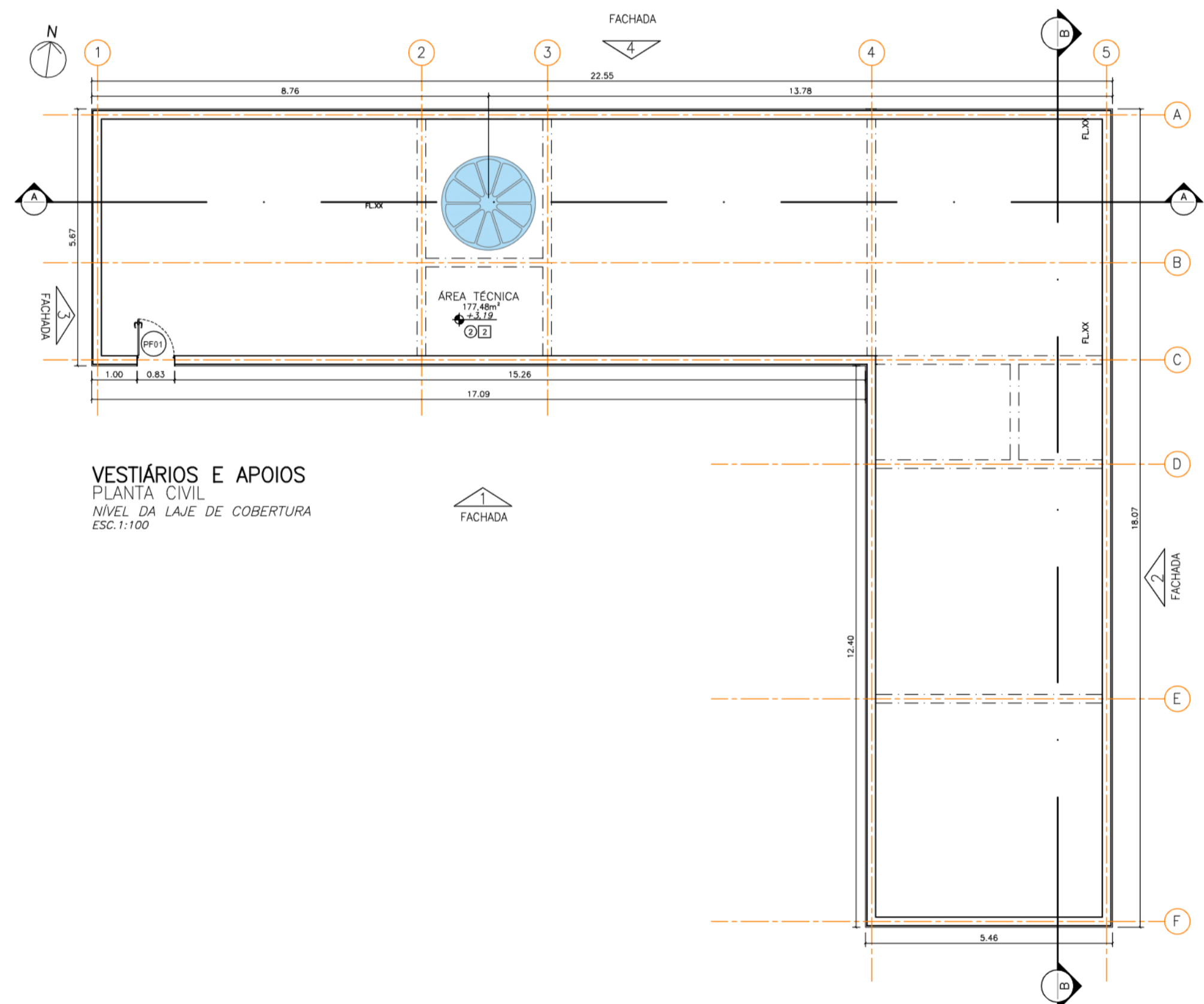
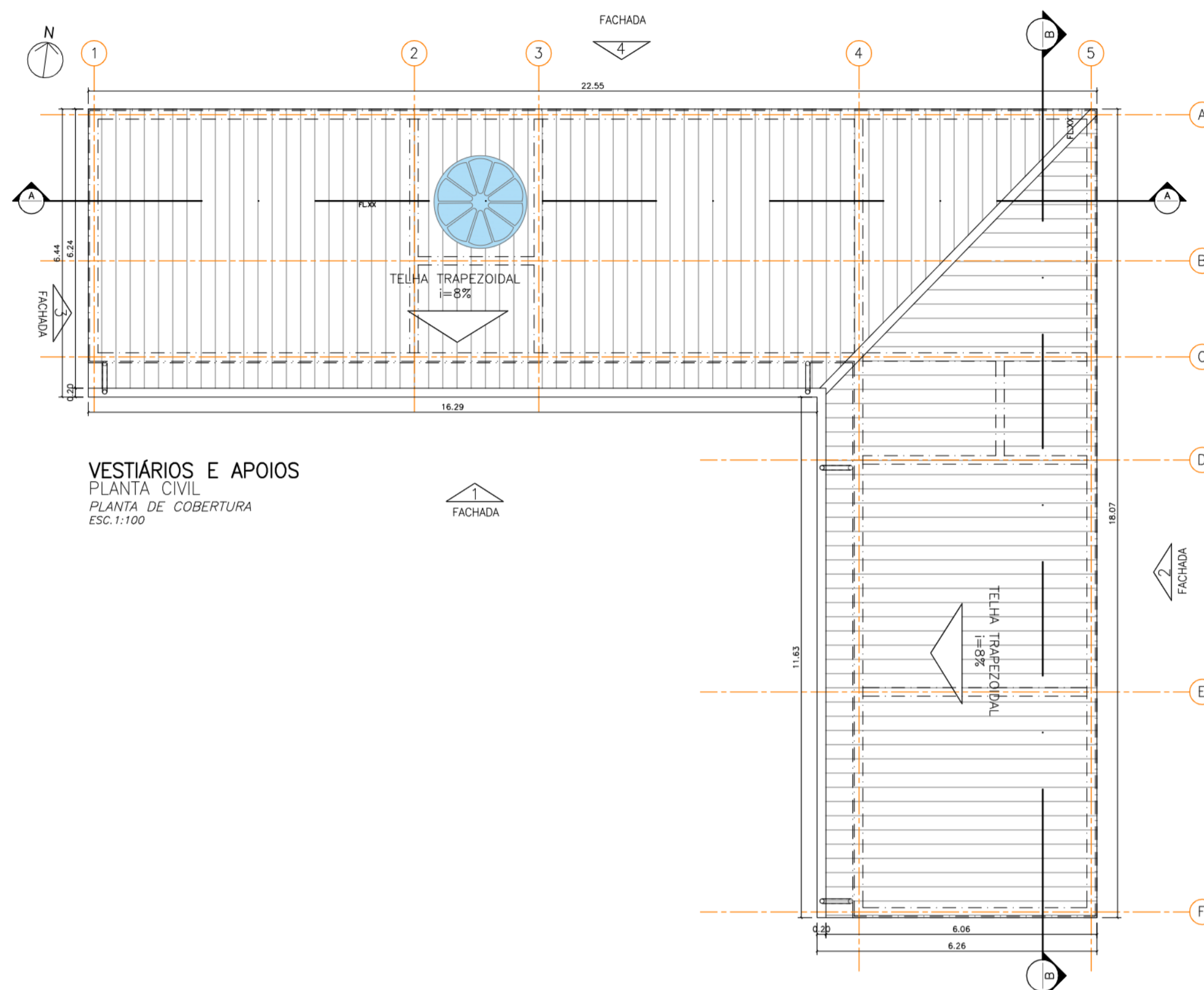
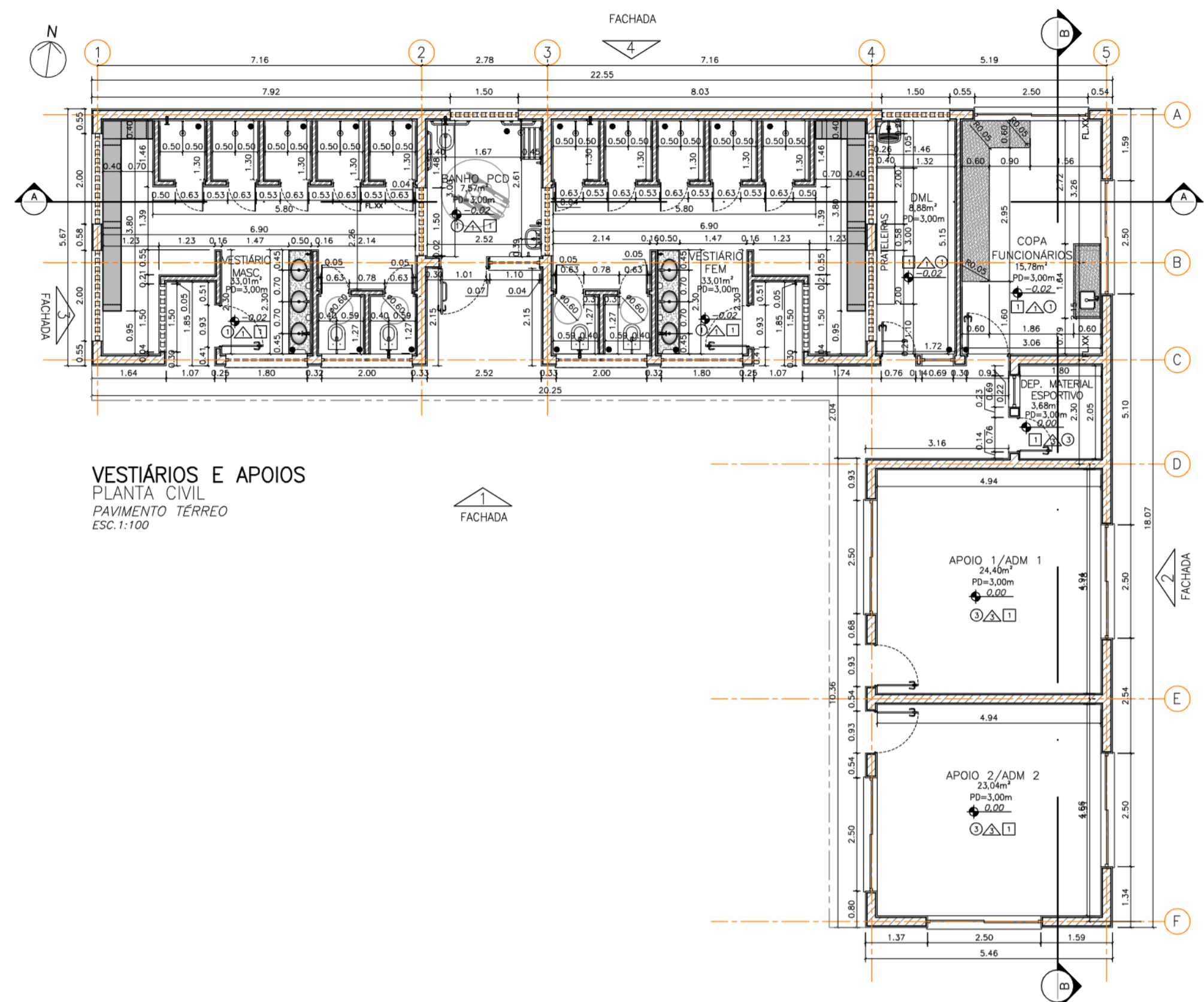

NOTAS

LEGENDA



PROJETO BÁSICO		Folha n.º	03	proc.	
		ts.		des.	
TÍTULO: VESTIÁRIOS EMPREENH: PRAINHA LOCAL: RUA AMAZONAS, S/N BARRIO: RIACHO GRANDE PROP.: MUNICÍPIO DE SÃO BERNARDO DO CAMPO					
LEGISLAÇÃO: Plano Diretor - LM 61842/11 e LM 6.238/2012 Parcelamento, Uso e Ocupação do Solo - LM 6.222/2012		ASSUNTO: PLANTA DE ARQUITETURA ESCALA NOMINAL: 1:100 DATA: NOV/2025			
SITUAÇÃO (sem escala) 		PROP.: MUNICÍPIO DE SÃO BERNARDO DO CAMPO SECRETARIA DE HABITAÇÃO RESPONSÁVEL PELA PRÉ-PROPOSTA: 23 SÃO BERNARDO DO CAMPO Cargo: Secretária de Habitação Nome: Ruth Cristina Ferreira Ramos Matrícula: 55.831.28.999-152-3/ SSP-SP			
ÁREAS (em m²) Área: 682 m²		AUTOR DO PROJETO: Nome: Luiz Fernando de Oliveira Brito Assinatura: _____ Assinatura: _____ Assinatura: _____ Assinatura: _____			
Nº PREDIAL		LARGURA DO PASSOIO		ALVARÁ	
LEGENDA		INSCRIÇÃO IMOBILIÁRIA		EXPEDIDO	
				ASS.	

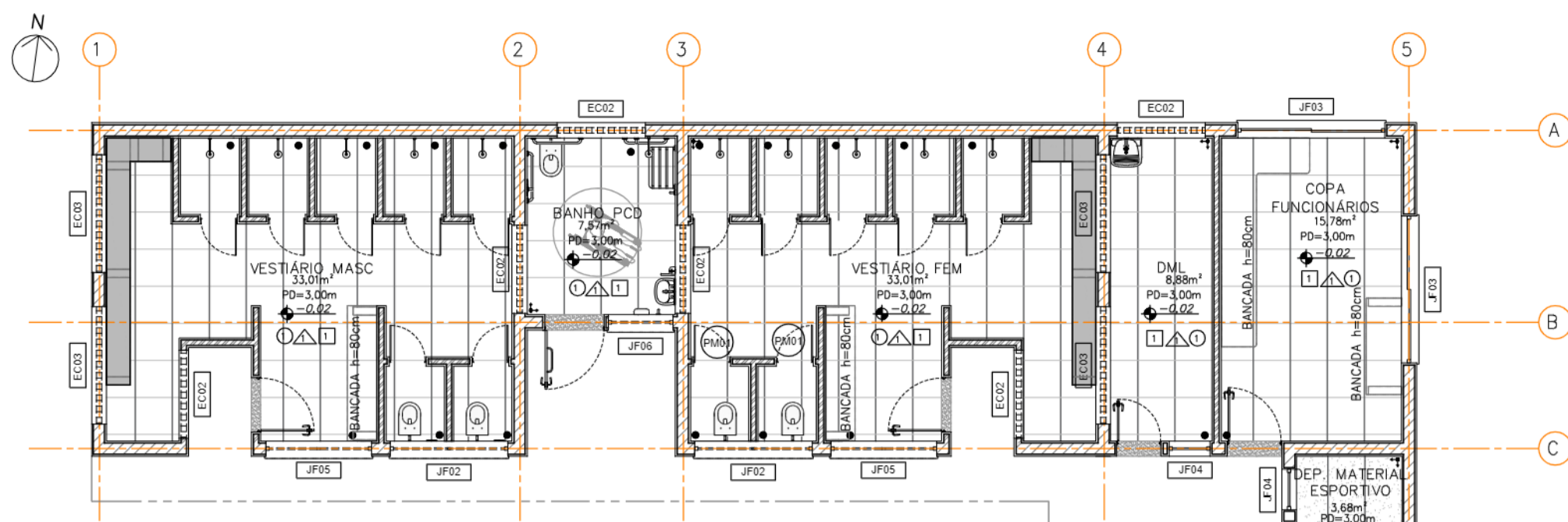

VESTIÁRIOS E APOIOS
PLANTA DE PAGINAÇÃO DE PISO
PAVIMENTO TERREO
ESC: 1:100

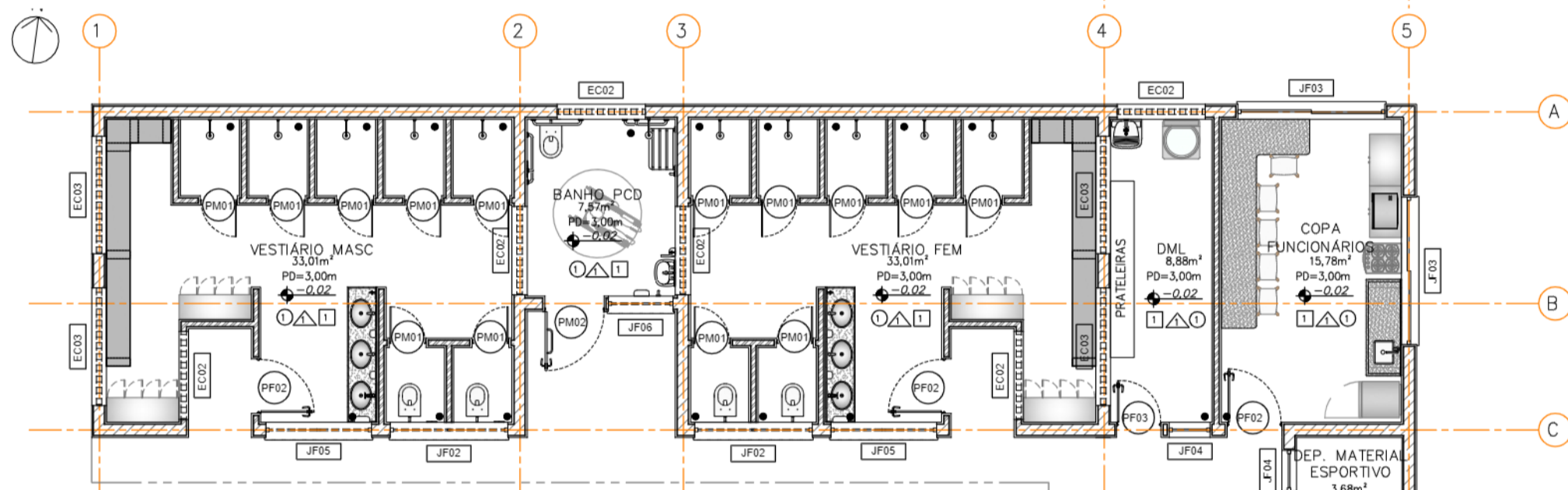

VESTIÁRIOS E APOIOS
PLANTA DE LAYOUT
PAVIMENTO TERREO
ESC: 1:100

Todas as paredes
serão pintadas
em branco

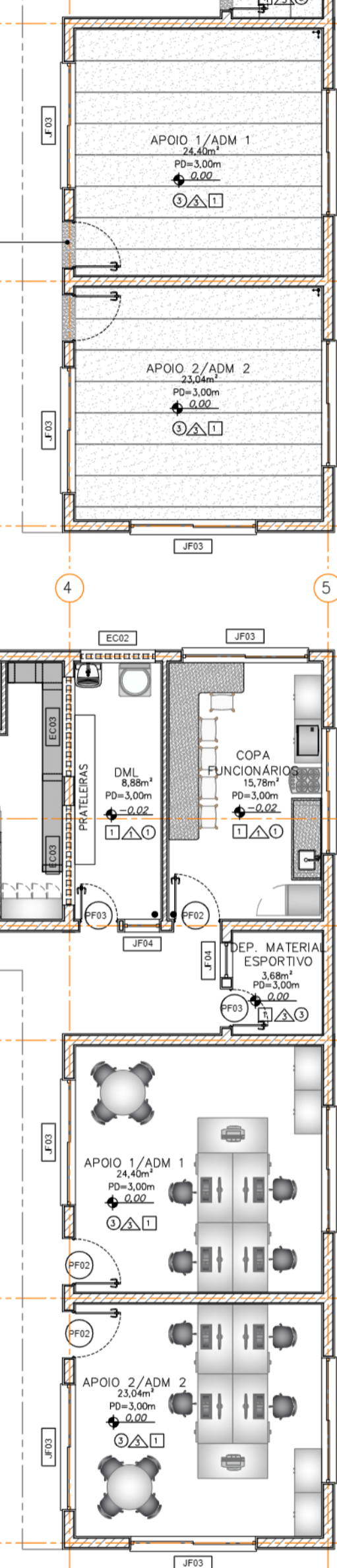

VESTIÁRIOS E APOIOS
CORTE A-A
ESC: 1:100

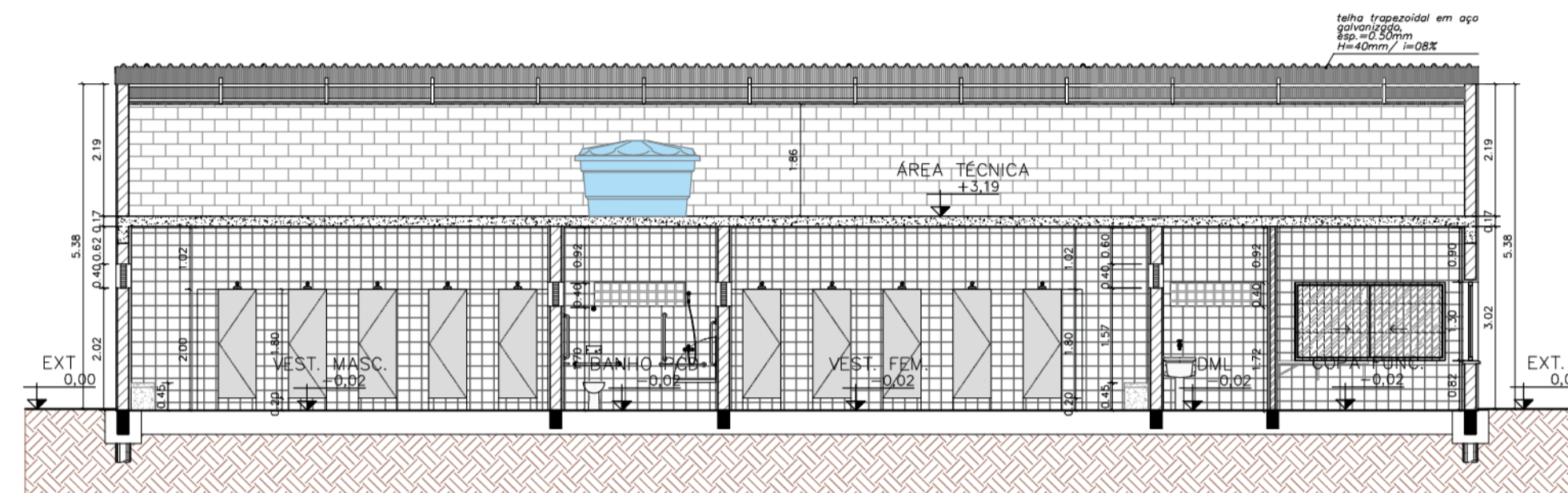

VESTIÁRIOS E APOIOS
CORTE A-A
ESC: 1:100

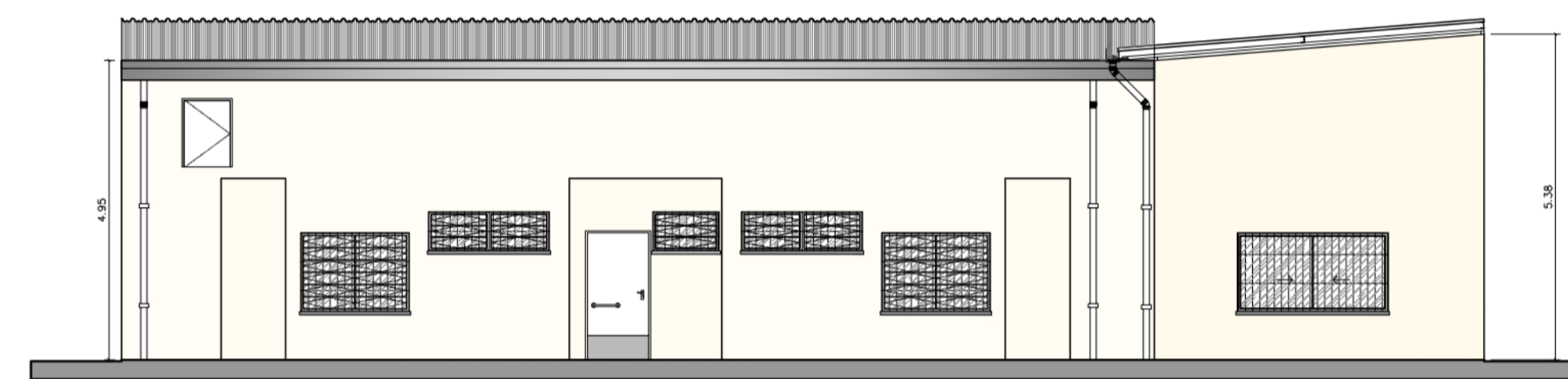

VESTIÁRIOS E APOIOS
FACHADA 01
ESC: 1:100

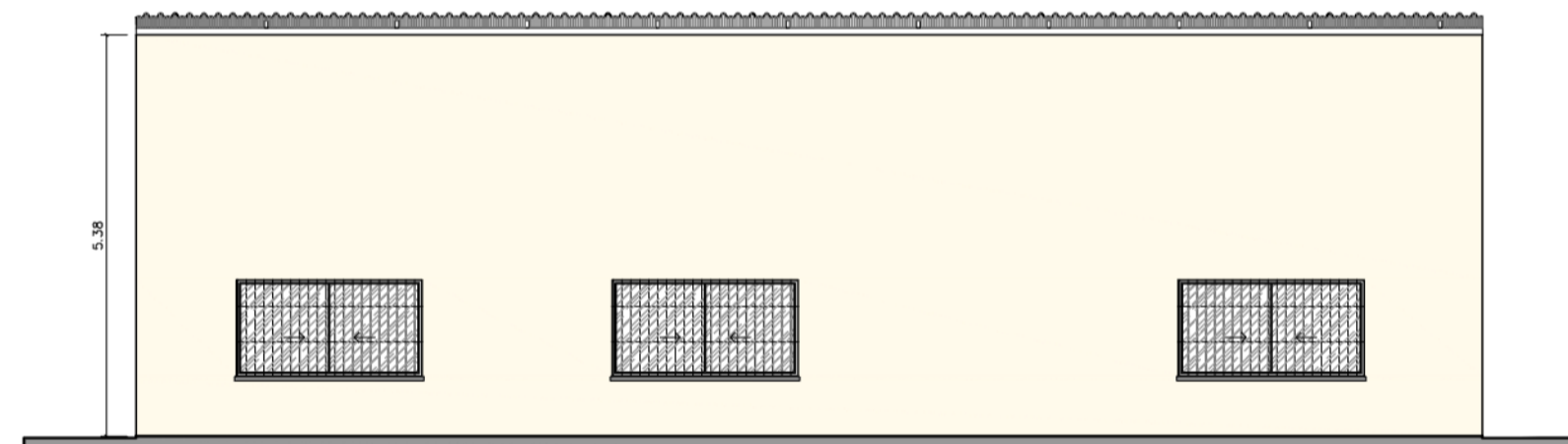

VESTIÁRIOS E APOIOS
FACHADA 02
ESC: 1:100

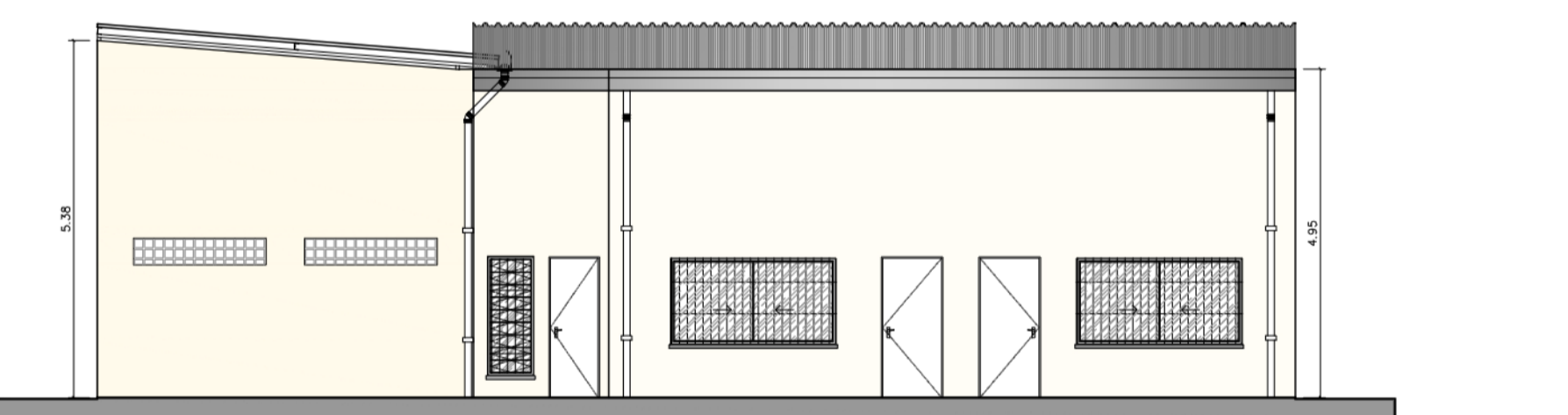

VESTIÁRIOS E APOIOS
FACHADA 03
ESC: 1:100

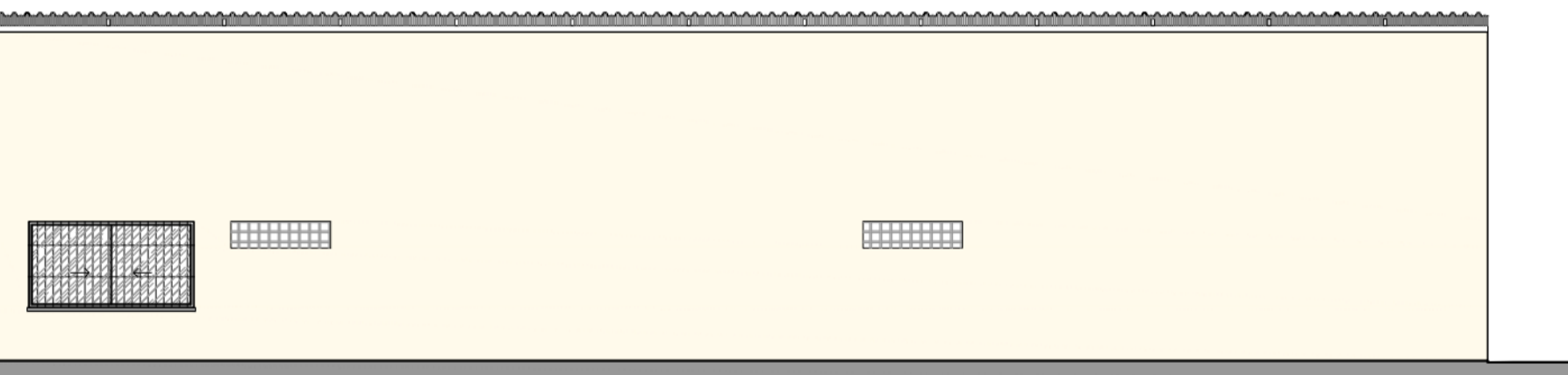

VESTIÁRIOS E APOIOS
FACHADA 04
ESC: 1:100

Ref.	Descrição	Quant.
BC01	VASO SANITÁRIO SIFONADO CONVENCIONAL - LOUÇA BRANCA COM VÁLVULA DE DESGARDA COM DUPLA ACIONAMENTO E ACABAMENTO ANTIVANDALISMO	5
BC02	VASO SANITÁRIO SIFONADO COM CAIXA DE DESCARGA ACOPLADA COM TAMPAS	0
PA01	DISPENSER TOALHEIRO EM ABS PARA FOLHAS	0
PA02	PAPELEIRA DE EMBUTIR	0
RA01	RALO EM FERRO FUNDIDO REDONDO	10
BA01	BARRAS DE APOIO DO LAVATÓRIO (WC PCD) - 1 BARRA RETA NA VERTICAL DE 40CM EM AÇO INOXIDÁVEL E 1 BARRA ARTICULADA DE 30CM EM AÇO INOXIDÁVEL (COM DIÂMETRO ENTRE 03,0 E 04,5cm)	1
BA02	BARRAS DE APOIO DA BACIA (WC PCD) - 2 BARRAS RETAS NA HORIZONTAL DE 80CM EM AÇO INOXIDÁVEL E 1 BARRA RETA NA VERTICAL DE 70CM EM AÇO INOXIDÁVEL (COM DIÂMETRO ENTRE 03,0 E 04,5cm)	1
BA03	BARRAS DE APOIO DO MICTÓRIO - 2 BARRAS RETAS NA VERTICAL DE 70CM EM AÇO INOXIDÁVEL (COM DIÂMETRO ENTRE 03,0 E 04,5cm)	0
AE01	ALARME DE EMERGÊNCIA	1
SA01	SABONETEIRA PARA SABÃO LÍQUIDO	5
ES01	ESPELHO EM VIDRO CRISTAL LISO COM ESPESURA DE 4MM, COM 45x70CM	7
TO01	TORNEIRA DE MESA AUTOMÁTICA COM ACIONAMENTO HIDROMECÂNICO EM LATÃO CROMADO	6
TO02	TORNEIRA DE MESA PARA LAVATÓRIO ACIONAMENTO HIDROMECÂNICO COM ALAVANCA EM LATÃO CROMADO	1
TO03	TORNEIRA CURTA COM ROSCA PARA USO GERAL EM LATÃO CROMADO	3
TO04	TORNEIRA DE MESA PARA PIA COM BICA MÓVEL E AREJADOR EM LATÃO CROMADO	1
TO05	TORNEIRA DE PAREDE EM ABS 15CM	1
TA01	TANQUE COM COLUNA 30 LITROS	1
LA01	LAVATÓRIO DE LOUÇA BRANCA COM COLUNA SUSPensa	1
LA02	CUBA DE LOUÇA DE EMBUTIR OVAL, BRANCA	6
LA03	CUBA DE AÇO INOXIDÁVEL SIMPLES 40x34x140mm	1
M01	MICTÓRIO SIFONADO EM LOUÇA BRANCA COM VÁLVULA DE DESCARGA	0
RG01	REGISTRO DE GAVETA EM LATÃO SEM ACABAMENTO	7
AS01	ASSENTO ARTICULADO PARA BANHO EM ALUMÍNIO DE 70x45cm - COM 2 BARRAS RETAS NA VERTICAL DE 70CM E 60CM EM AÇO INOXIDÁVEL E 1 BARRA RETA NA HORIZONTAL DE 70CM EM AÇO INOXIDÁVEL (COM DIÂMETRO ENTRE 03,0 E 04,5cm)	11
CH01	CHUVEIRO ELÉTRICO, COM REGISTRO E ACABAMENTO EM FERRO GALVANIZADO	1
PS01	POSTE OFICIAL COMPLETO COM REDE PARA VOLEIBOL	0
FT01	FITA DE DEMARCAÇÃO PARA BEACH TENNIS DE 800x1600x55MM COR AZUL ROYAL	0
PR01	PRANCHA DE EQUILÍBRIO PARA PET EM MADEIRA	0
TU01	TÚNEL PARA PET EM MADEIRA	0
BN01	BANCO DE MADEIRA SOBRE ALVENARIA	1
LX01	LIXEIRA PARA RESÍDUOS ORGÂNICOS ANIMAIS, 50L EM PLÁSTICO POLIPROPILENO COM PROTEÇÃO UV, COM SUPORTE PARA BOBINA DE SAGUINHOS PLÁSTICOS	0
LX02	LIXEIRA SEM PEDAL E COM RODAS, 240L EM PLÁSTICO POLIPROPILENO COM PROTEÇÃO UV	0
LX03	CONTAINER DE LIXO E COM 4 RODÍZIOS GIRATÓRIOS, SENDO 2 COM FREIOS, 500L EM PLÁSTICO POLIPROPILENO COM PROTEÇÃO UV	0
TD01	TENDA TIPO PIRÂMIDE DE 5x5m COM COBERTURA EM LONA TENSIONADA BRANCA	0

Ref.	Dimensões (cm)	Área (m²)	Quant.	h Peitor (cm)	Abertura	Descrição
EC01	160x40	0,64	0	170	-	
EC02	150x40	0,60	6	170	-	
EC03	200x40	0,80	2	200	-	

Ref.	Dimensões (cm)	Quant.	Folhas	Abertura / Batente	Descrição
PM01	60x180	14	01 FOLHA	DE ABRIR / ALUMÍNIO	COM REVESTIMENTO EM LAMINADO MELAMINICO, COR BRANCO

Ref.	Dimensões (cm)	Quant.	Folhas	Abertura	Descrição
PA01	90x210	3	01 FOLHA	DE ABRIR	COM VENEZIANA DE ALUMÍNIO
PA02	150x210	7	02 FOLHAS	DE CORRER	COM VIDRO

Ref.	Dimensões (cm)	Quant.	Folhas	Abertura	Descrição
PF01	80x110	0	01 FOLHA	DE ABRIR	COM CHAPA DE FERRO
PF02	90x210	6	01 FOLHA	DE ABRIR	COM CHAPA DE FERRO
PF03	70x210	2	01 FOLHA	DE ABRIR	COM CHAPA DE FERRO

Ref.	Dimensões (cm)	Área (m²)	Quant.	h Peitor (cm)	Abertura	Descrição
JF01	120x65	0,78	0	180	BASCULANTE	COM GRADE
JF02	200x65	1,30	2	180	BASCULANTE	COM GRADE
JF03	250x130	3,25	7	80	2 FOLHAS / CORRER	VIDRO COM GRADE
JF04	70x180	1,26	2	33	BASCULANTE	LATERAL DA PORTA
JF05	180x130	2,34	2	80	BASCULANTE	COM GRADE
JF06	110x65	0,72	1	180	BASCULANTE	COM GRADE

NOTAS

LEGENDA

PAREDE

- AZULEJO NAS DIMENSÕES 200x200x9mm ATÉ O TETO, COR BRANCO, ASSENTOS COM ARGAMASSA COLANTE FLEXÍVEL, REJUNTE FLEXÍVEL DE 5mm COM JUNTA À PRUMO NOS DOIS SENTIDOS.
- MADERA PLÁSTICA ENCAPSULADA 250x142x15mm COR IPÊ, ESTRUTURADA COM PERFIL DE 20mm E IMPERMEABILIZADA.
- PINTURA EM LATEX ACRÍLICO COR BRANCA SOBRE CHAPISCO, EMBOÇO E PROTEÇÃO MECÂNICA ATÉ O TETO, PADRÃO GLASURIT OU EQUIVALENTE.
- ALAMBRADO EM TELA DE AÇO GALVANIZADO DE 2', MONTANTES METÁLICOS RETOS COM AM DE ALTURA, SOBRE MURETA DE 57CM DE ALTURA E PINTURA EM LATEX ACRÍLICO COR BRANCA.
- ALAMBRADO EM TELA DE AÇO GALVANIZADO DE 2', MONTANTES METÁLICOS RETOS COM AM DE ALTURA, SOBRE MURETA DE 38CM DE ALTURA E PINTURA EM LATEX ACRÍLICO COR BRANCA.
- PINTURA COM TINTA LAVÁVEL, FOSCA, COR PERLAMINHO (P298), FABRICAÇÃO SIVUNIL OU SIMILAR, SOBRE REGULARIZAÇÃO COM MASSA CORRIDA.
- AZULEJO PORCELANATO CINZA POLIDO NAS DIMENSÕES 600x600x11mm ATÉ O TETO, MODELO MONT BLANC EM PORCELANATO, BORDA RETA, FABRICAÇÃO ELIANE OU SIMILAR, ASSENTOS COM ARGAMASSA COLANTE FLEXÍVEL, REJUNTE FLEXÍVEL DE 5mm COM JUNTA À PRUMO NOS DOIS SENTIDOS.
- PINTURA EXTERNA, COR TAÇA REAL, FABRICAÇÃO SIVUNIL OU SIMILAR, SOBRE EMBOÇO.

PISO

- PORCELANATO ESMALTADO NAS DIMENSÕES 625x625x9mm NA COR SILVER NATURAL COLLOR OU SIMILAR, ASSENTOS COM ARGAMASSA COLANTE FLEXÍVEL, REJUNTE FLEXÍVEL DE 5mm COM JUNTA À PRUMO NOS DOIS SENTIDOS, PADRÃO FDE.
- PISO DE CONCRETO IMPERMEABILIZADO.
- PISO EM GRANILITE COM RODAPÉ DE H=10cm.
- ÁREA FINA PENEIRADA (30 A 40CM), SOBRE MANTA GEOTÊXTIL E BASE DE BRITA PARA DRENAGEM DRENO PARA ESCOAMENTO DA ÁGUA.
- PISO DRENANTE COMPOSTO POR BLOCOS VAZADOS DE CONCRETO, ASSENTADOS DIRETAMENTE SOBRE O SOLO E PREENCHIDO COM TERRA E GRAMA, APOIADOS EM UMA CAMADA DE AREIA E BICA CORRIDA.
- PISO FULGET A BASE DE RESINA, COMPOSTO POR AGREGADO, SOBRE UMA CAMADA DE BRITA COMPACTADA FINA (2 A 5MM), UMA CAMADA DE BRITA COMPACTADA GROSSA (2 A 32MM), COM DRENO E FILTRO GEOTÊXTIL.
- PISO EM GRAMA ESMERALDA ASSENTADA, SOBRE CAMADA DE TERRA VEGETAL ADUBADA, SOBRE UMA SUB-BASE DRENANTE DE BRITA COM DRENO.
- PISO PORCELANATO CINZA POLIDO (600x600), MODELO MONT BLANC EM PORCELANATO, BORDA RETA COM ESPESURA DE 11m, FABRICAÇÃO ELIANE OU SIMILAR, COM RODAPÉ H=10cm.

TETO

- LAJE COM PINTURA SOBRE CHAPISCO, EMBOÇO E REBOCO.
- TELHA VÃ.
- COBERTURA EM TELA TENSIONADA, FIXADA COM TIRANTES OU CABO DE AÇO, SUSTENTADA POR PILARES CILÍNDRICOS DE MADEIRA OU METÁLICO.
- FORRO DE FIBRA MINERAL COM ESTRUTURA DE FIXAÇÃO.
- FORRO DE GESSO ACARTONADO EM PLACAS DE 625x625x15mm, BORDA RETA, COM PINTURA ANTIUMID, COR BRANCO NEVE, FABRICAÇÃO SIVUNIL OU SIMILAR, APOIADO EM PERFIL DE AÇO GALVANIZADO COM 24mm DE BASE.

PROJETO BÁSICO

Folha n.º 04

TÍTULO: VESTIÁRIOS
EMPREEN: PRAINHA
LOCAL: RUA AMAZONAS, S/N
BARRIO: RIACHO GRANDE
PROP.: MUNICÍPIO DE SÃO BERNARDO DO CAMPO

LEGISLAÇÃO: Plano Diretor - LM 016/2011 - LM 08 200/2012
Parâmetros: Usa e Ocupação do Solo - LM 022/2012

ASSINATURA: PLANTA DE ARQUITETURA
ESCALA NOMINAL: 1:100
DATA: NOV/2025

SITUAÇÃO (sem escala)

PROJ. MUNICÍPIO DE SÃO BERNARDO DO CAMPO
SECRETARIA DE HABITAÇÃO

RESPONSÁVEL PELA PROPOSTA: 28 SÃO BERNARDO DO CAMPO
Nome: Rúbia Cristina Ferreira Ramos
Município: São Bernardo do Campo
CPF: 071.28.999.152-3/SP-SP
Assinatura: [Assinatura]

ÁREAS (em m²)

EXTENSÃO: Aprox. 682 m²

ÁREA DE PROJETO: [Assinatura]
ÁREA DE PROJETO: [Assinatura]
ÁREA DE PROJETO: [Assinatura]
ÁREA DE PROJETO: [Assinatura]

ALVARÁ EXPEDIDO: [Assinatura]
ASS: [Assinatura]

Página: 58

PLANTA DE FUNDAÇÃO - LOCAÇÃO DOS PILARES
ESC.1:75

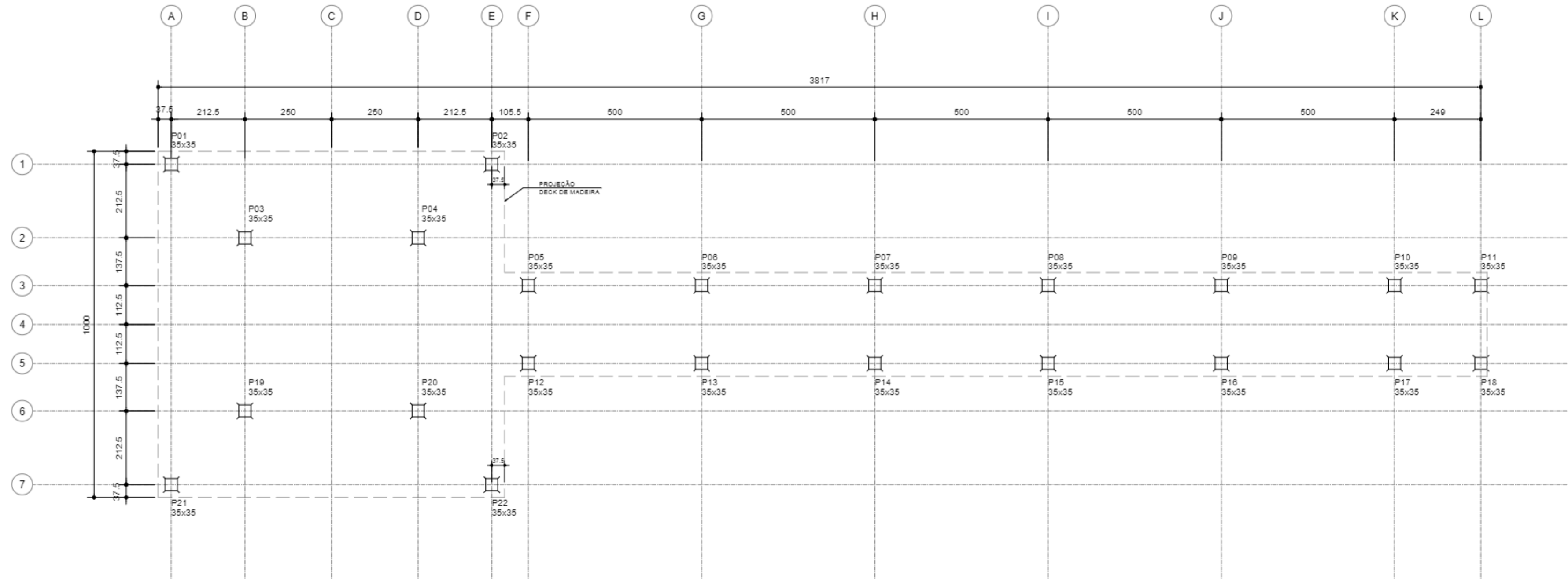

NOTAS GERAIS:

- MATERIAIS:
 - CONCRETO (C30) - $f_c = 30$ MPa;
 - ACI PASSIVO INDUSTRIAL (CA-85) - $f_y = 800$ MPa;
- REALIZAR A CONCRETAGEM COM OS MATERIAIS ESPECIFICADOS, MANTENDO CURA ÚMIDA ININTERRUPTA POR 7 DIAS;
- PARA MATERIAIS DIFERENTES, CONSULTAR ENGENHEIRO CALCULISTA;
- DURABILIDADE DO CONCRETO:
 - CLASSE DE AGRESSIVIDADE AMBIENTAL FORTE (CA-III);
 - QUALIDADE DO CONCRETO ARMADO - A/C = 0,65;
 - ESPAÇADORES PARA GARANTIR O COBRIMENTO NOMINAL DE C = 4 cm;
- MEDIDAS EM CENTÍMETROS E Ø EM MILÍMETROS;
- NA FASE DE PROJETO EXECUTIVO SERÃO EXECUTADAS NOVAS PROSPECÇÕES PARA MELHOR CARACTERIZAÇÃO GEOTÉCNICA DO PERFIL DE SOLO, DETALHAMENTO, CONFIRMAÇÃO DA CAPACIDADE DE CARGA GEOTÉCNICA E COTA DE ASSENTAMENTO DA FUNDAÇÃO.

CONTROLE TECNOLÓGICO DO CONCRETO

- REFERENTE AO CONTROLE TECNOLÓGICO DO CONCRETO, RECOMENDA-SE A AMOSTRAGEM DE 6 CORPOS DE PROVA CILÍNDRICOS (3 EXEMPLARES) POR CAMINHÃO BETONEIRA, CONFORME A NBR 5738 PARA A RUPATURA A COMPRESSÃO AXIAL, MOLDADOS CONFORME A ABNT NBR 5739 NAS IDADES DE 3 DIAS, 7 DIAS E 28 DIAS;
- RECOMENDA-SE A ESPECIFICAÇÃO DO TIPO DO CONCRETO E TIPO DE CIMENTO A SER UTILIZADO POR MEIO DE APEREÇÇÃO DE ENGENHEIRO TECNOLÓGICO EM CONJUNTO À DEFINIÇÃO DOS EQUIPAMENTOS E PROCEDIMENTOS DE EXECUÇÃO DA ESTRUTURA E DE SEU ACABAMENTO EM CONCRETO.

NORMAS TÉCNICAS:

- ABNT NBR 6118:2023 - PROJETO DE ESTRUTURAS DE CONCRETO - PROCEDIMENTO;
- ABNT NBR 6120:2019 - AÇÕES PARA CÁLCULO DE ESTRUTURAS DE EDIFICAÇÕES;
- ABNT NBR 6122:2023 - FUND. DEVIDAS AO VENTO EM EDIFICAÇÕES;
- ABNT NBR 7187:2021 - PROJETO DE PONTES, VIADUTOS E PASSARELAS DE CONCRETO;
- ABNT NBR 6851:2003 - AÇÕES E SEGURANÇAS NAS ESTRUTURAS - PROCEDIMENTO.

AÇÕES CONSIDERADAS:

- CARGAS PERMANENTES:
 - PESO DE ELEMENTOS DE MADEIRA: 1,016 kN/m²;
 - PESO DE ELEMENTOS DE CONCRETO ARMADO: 2,50 kN/m²;
- CARGAS VARIÁVEIS:
 - SOBRE CARGA EM PISOS: 0,30 kN/m²;

NOTAS

LEGENDA

- LEGENDA:
- PILAR NASCE
 - PILAR CONTÍNUA
 - PILAR MORRE



PROJETO BÁSICO		02/03	02/03
TÍTULO: ESTRUTURAS - PIER DE PESCA			
SUPRÊSITO: PRAINHA			
LOCAL: PRAINHA DO RIACHO GRANDE/ SP			
BAIRRO: RIACHO GRANDE			
MUNICÍPIO: MUNICÍPIO DE SÃO BERNARDO DO CAMPO			
LOCALIZAÇÃO		ASSUNTO: LOCAÇÃO DOS PILARES	
Projeto: 0000446/2026-60		Escala: 1:75	
Projeto: 0000446/2026-60		Data: NOV/2025	
SITUAÇÃO (ver anexo)		MUNICÍPIO DE SÃO BERNARDO DO CAMPO	
		SECRETARIA DE HABITAÇÃO	
		Responsável Técnico: 0000446/2026-60 Nome: [Nome do Responsável Técnico] Assinatura: [Assinatura] Data: [Data]	
ÁREA (em m²)		Assinatura do Responsável Técnico	
AUTORIZADO		Assinatura do Responsável Técnico	
1ª FASE		Assinatura do Responsável Técnico	
LARGURA DO PASSO		Assinatura do Responsável Técnico	
LEGENDA		Assinatura do Responsável Técnico	
OBSERVAÇÃO LOCAL		Assinatura do Responsável Técnico	

Original deste documento eletrônico foi assinado digitalmente por JURANDIR PRESTES DE OLIVEIRA JUNIOR, acessando o site <https://prodigi.saobernardo.sp.gov.br/comptenencia> e informe o processo PC.000446/2026-60 e o código 7NF1VW77.

PLANTA SUPERIOR
ESC.1:75

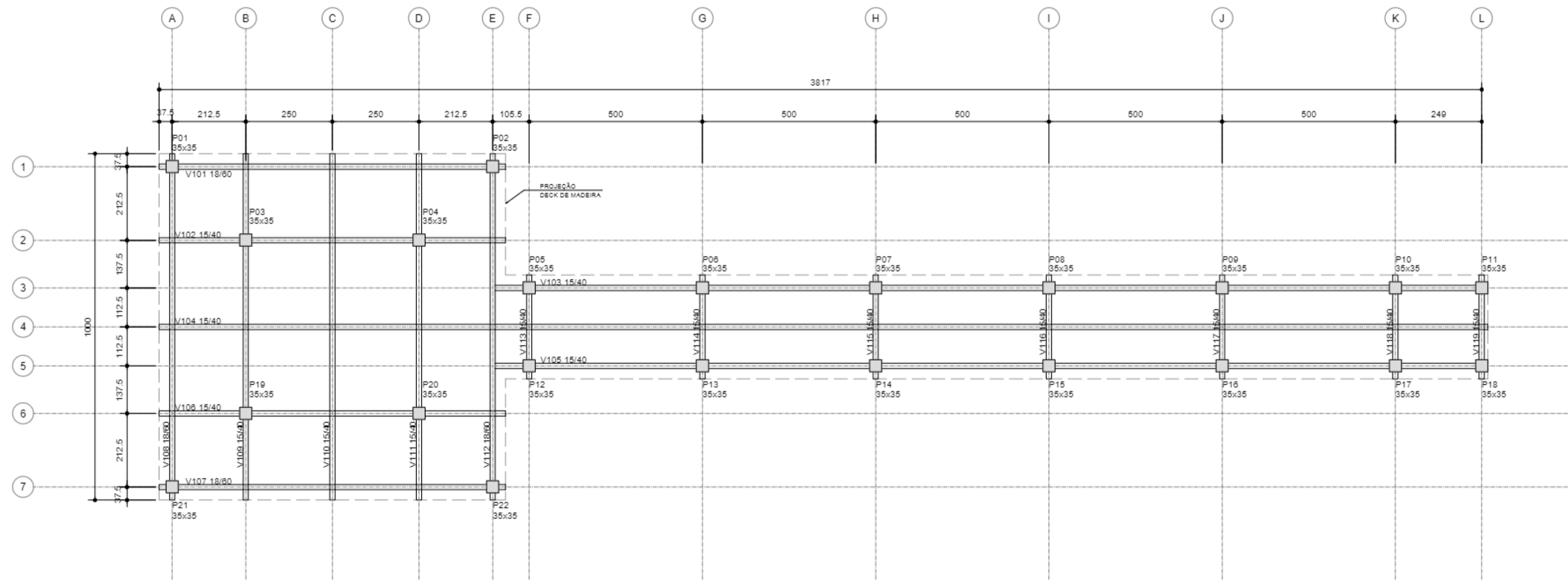

ELEVÇÃO LONGITUDINAL
ESC.1:75

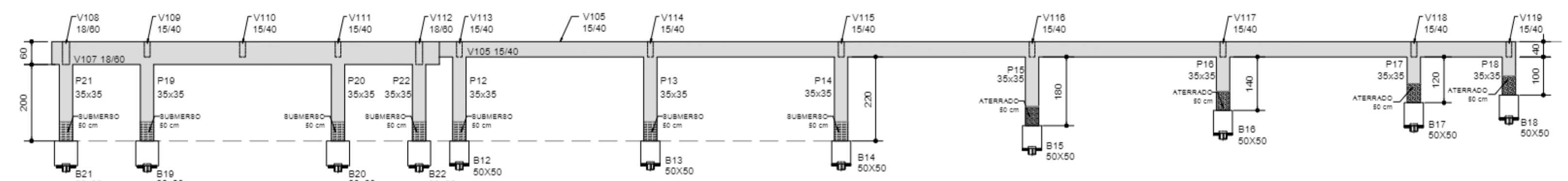

ELEVÇÃO FRONTAL
ESC.1:75

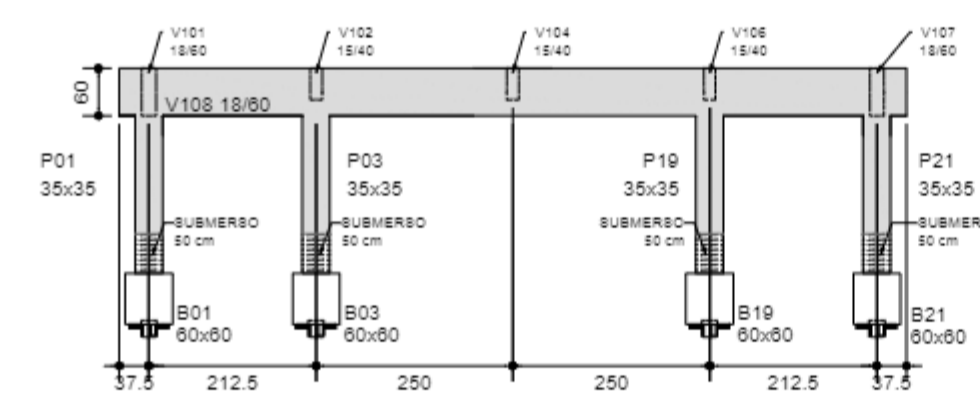

NOTAS GERAIS:

- MATERIAIS:
 - CONCRETO (C30) - $f_{cd} = 30 \text{ MPa}$;
 - AO PASSIVO INDUSTRIAL (CA-60) - $f_{yk} = 500 \text{ MPa}$;
- REALIZAR A CONCRETAGEM COM OS MATERIAIS ESPECIFICADOS, MANTENDO CURA ÚNICA ININTERRUPTA POR 7 DIAS;
- PARA MATERIAIS DIFERENTES, CONSULTAR ENGENHEIRO CALCULISTA;
- DURABILIDADE DO CONCRETO:
 - CLASSE DE AGRESSIVIDADE AMBIENTAL FORTE (CA-III);
 - QUALIDADE DO CONCRETO ARMADO - AC = 0,55;
 - ESPACIADORES PARA GARANTIR O COBERTAMENTO NOMINAL DE C = 4 cm;
- MEDIDAS EM CENTÍMETROS E Ø EM MILÍMETROS;
- CONFIRMAR COM GEOTECNICO A COTA DE APOIO DE PILARES;
- NA FASE DE PROJETO EXECUTIVO SERÃO EXECUTADAS NOVAS PROSPECÇÕES PARA MELHOR CARACTERIZAÇÃO GEOTECNICA DO PERFIL DE SOLO DETALHAMENTO, CONFIRMAÇÃO DA CAPACIDADE DE CARGA GEOTECNICA E COTA DE ASSENTAMENTO DA FUNDAÇÃO.

CONTROLE TECNOLÓGICO DO CONCRETO

- REFERENTE AO CONTROLE TECNOLÓGICO DO CONCRETO, RECOMENDA-SE A AMOSTRAGEM DE 6 CORPOS DE PROVA CILÍNDRICOS (3 EXEMPLARES) POR CAMINHÃO BETONEIRA, CONFORME A NBR 8738 PARA A RUPATURA A COMPRESSÃO AXIAL, MOLHADOS CONFORME A ABNT NBR 5738 NAS IDADES DE 3 DIAS, 7 DIAS E 28 DIAS;
- RECOMENDA-SE A ESPECIFICAÇÃO DO TRAÇO DO CONCRETO E TIPO DE CIMENTO A SER UTILIZADO POR MEIO DE APEREÇÇÃO DE ENGENHEIRO TECNOLÓGICO EM CONJUNTO A DEFINIÇÃO DOS EQUIPAMENTOS E PROCEDIMENTOS DE EXECUÇÃO DA ESTRUTURA E DE SEU ACABAMENTO EM CONCRETO.

NORMAS TÉCNICAS:

- ABNT NBR 6118:2023 - PROJETO DE ESTRUTURAS DE CONCRETO - PROCEDIMENTO;
- ABNT NBR 6120:2019 - ADIÇÕES PARA CÁLCULO DE ESTRUTURAS DE EDIFICAÇÕES;
- ABNT NBR 6123:2023 - FORÇAS DEVIDAS AO VENTO EM EDIFICAÇÕES;
- ABNT NBR 7127:2021 - PROJETO DE FONTES, VIADUTOS E PASSARELAS DE CONCRETO;
- ABNT NBR 8681:2020 - ADIÇÕES E SEGURANÇAS NAS ESTRUTURAS - PROCEDIMENTO.

AÇÕES CONSIDERADAS:

- CARGAS PERMANENTES:
 - PESO DE ELEMENTOS DE MADEIRA: 1,016 kN/m^2 ;
 - PESO DE ELEMENTOS DE CONCRETO ARMADO: 2,50 kN/m^2 ;
- CARGAS VARIÁVEIS:
 - SOBRECARGA EM PISOS: 0,30 kN/m^2 ;

NOTAS

LEGENDA

- LEGENDA
- PILAR NASCE
 - PILAR CONTÍNUA
 - PILAR MORRE



PROJETO BÁSICO		03/03	03/03
TÍTULO: ESTRUTURAS - PIER DE PESCA			
SUBPROJETO: PRAINHA			
LOCAL: PRAINHA DO RIACHO GRANDE/ SP			
BAIRRO: RIACHO GRANDE			
MUNICÍPIO: MUNICÍPIO DE SÃO BERNARDO DO CAMPO			
LEGISLAÇÃO	PROJETO: PLANTA SUPERIOR E ELEVÇÕES	DATA: 03/03/2025	REV: 01
SITUAÇÃO (sem escala)	MUNICÍPIO DE SÃO BERNARDO DO CAMPO SECRETARIA DE HABITAÇÃO		
ÁREA (em m²)		ÁREA (em m²)	
EXTENSÃO		EXTENSÃO	
1ª FASE		1ª FASE	
LARGURA DO PASSO		LARGURA DO PASSO	
LEGENDA		LEGENDA	
OBSERVAÇÃO		OBSERVAÇÃO	

Original deste documento eletrônico foi assinado digitalmente por JURANDIR PRESTES DE OLIVEIRA JUNIOR, acessando o site <https://prodigi.saobernardo.sp.gov.br/comtenarea> e informe o processo PC.000446/2025-60 e o código 5VF03005.

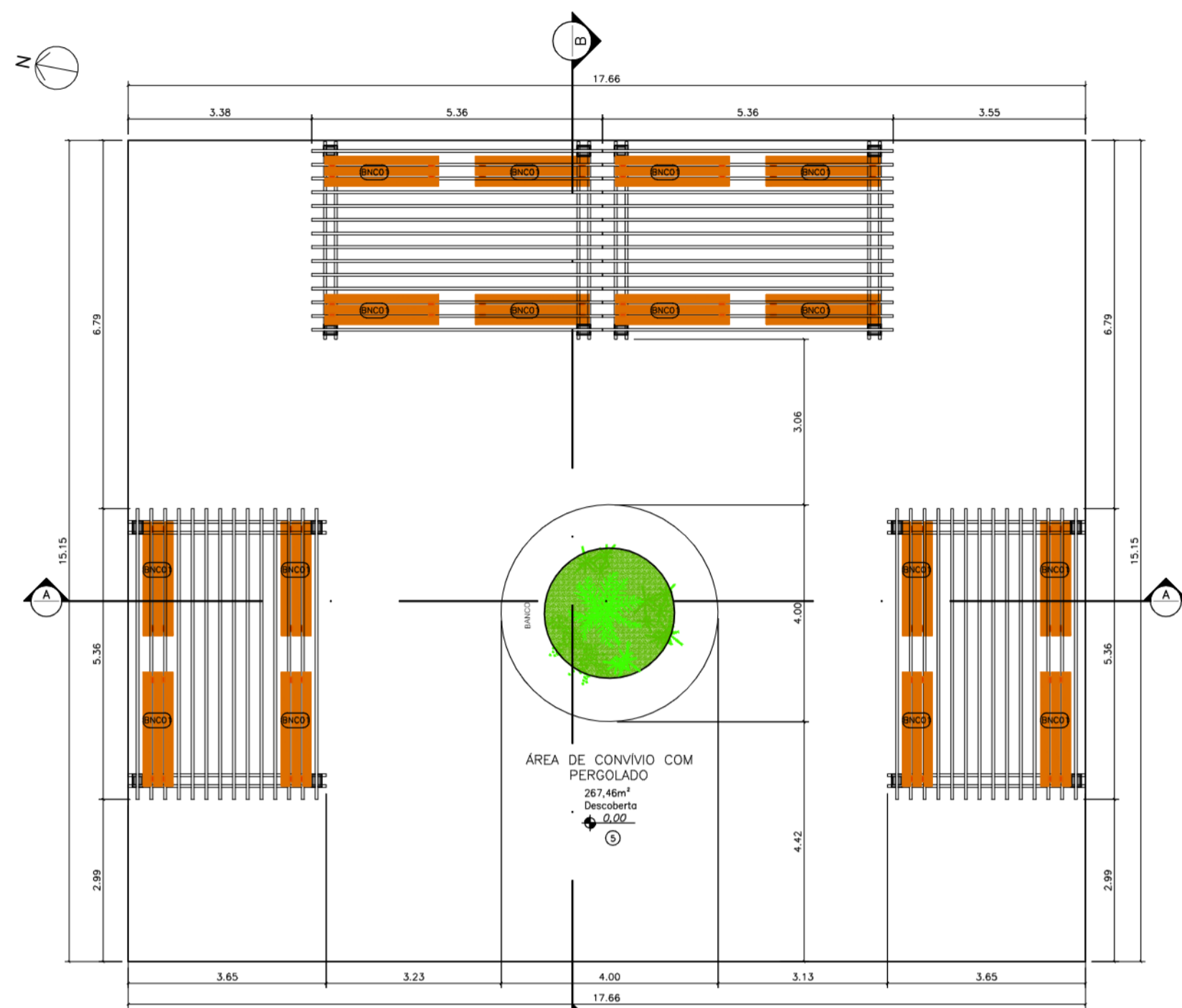

ÁREA DE CONVÍVIO COM PERGOLADO
PLANTA CIVIL
PAVIMENTO TERREO
ESC. 1:100

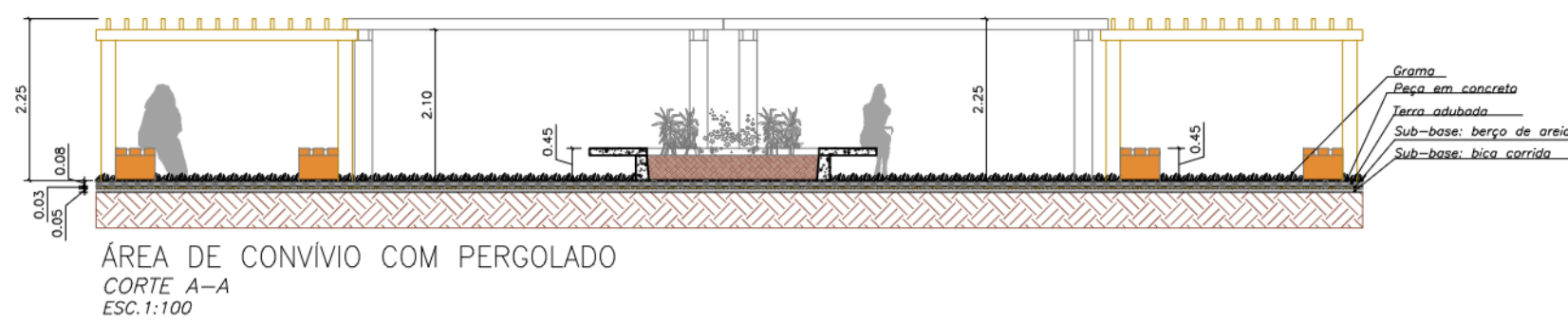

ÁREA DE CONVÍVIO COM PERGOLADO
CORTE A-A
ESC. 1:100

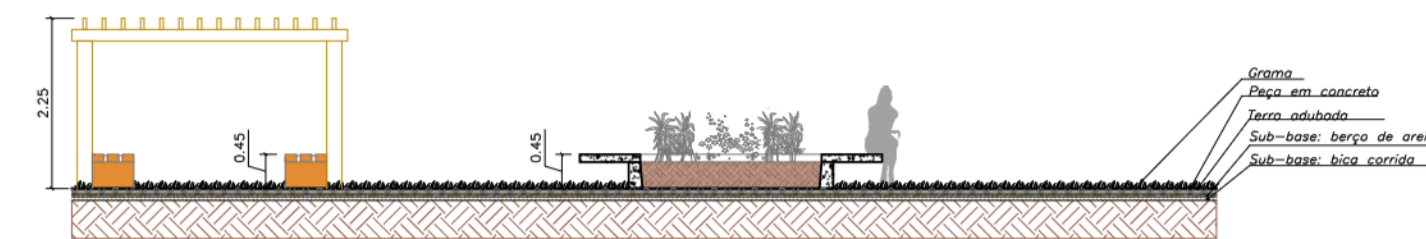

ÁREA DE CONVÍVIO COM PERGOLADO
CORTE B-B
ESC. 1:100

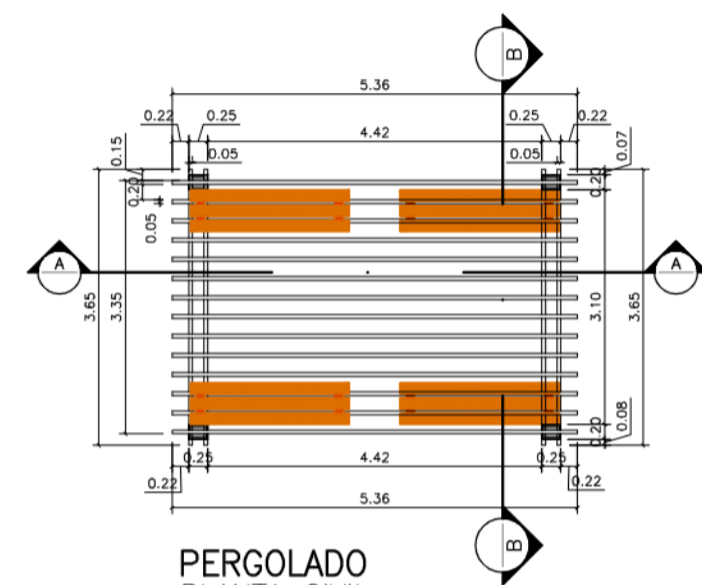

PERGOLADO
PLANTA CIVIL
PAVIMENTO TERREO
ESC. 1:100

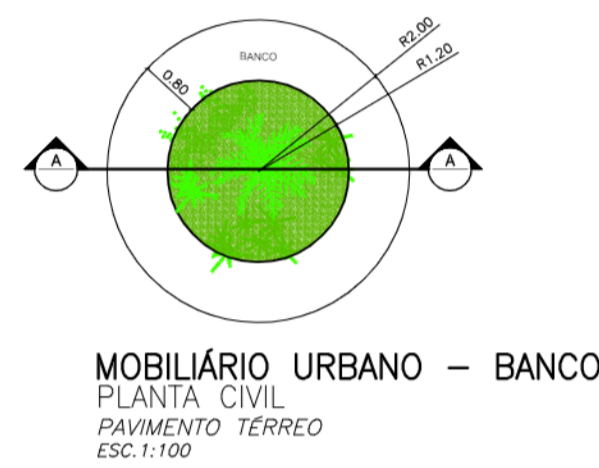

MOBILIÁRIO URBANO - BANCO
PLANTA CIVIL
PAVIMENTO TERREO
ESC. 1:100

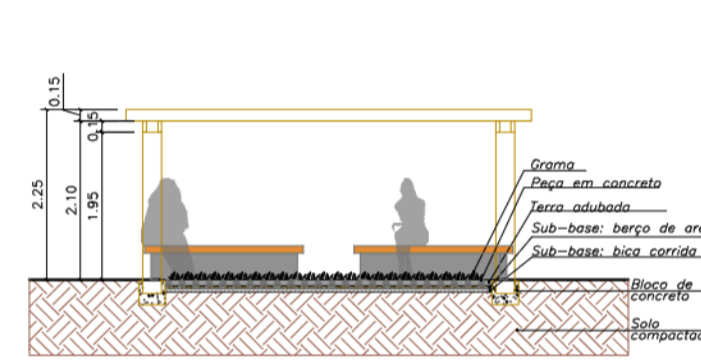

PERGOLADO
CORTE A-A
ESC. 1:100



MOBILIÁRIO URBANO - BANCO
FACHADA
ESC. 1:100



MOBILIÁRIO URBANO - BANCO
CORTE A-A
ESC. 1:100

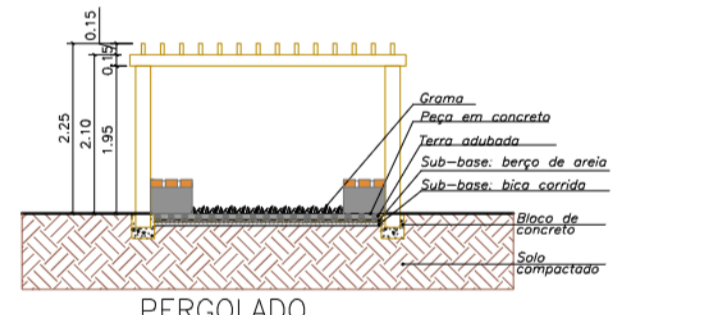

PERGOLADO
CORTE B-B
ESC. 1:100

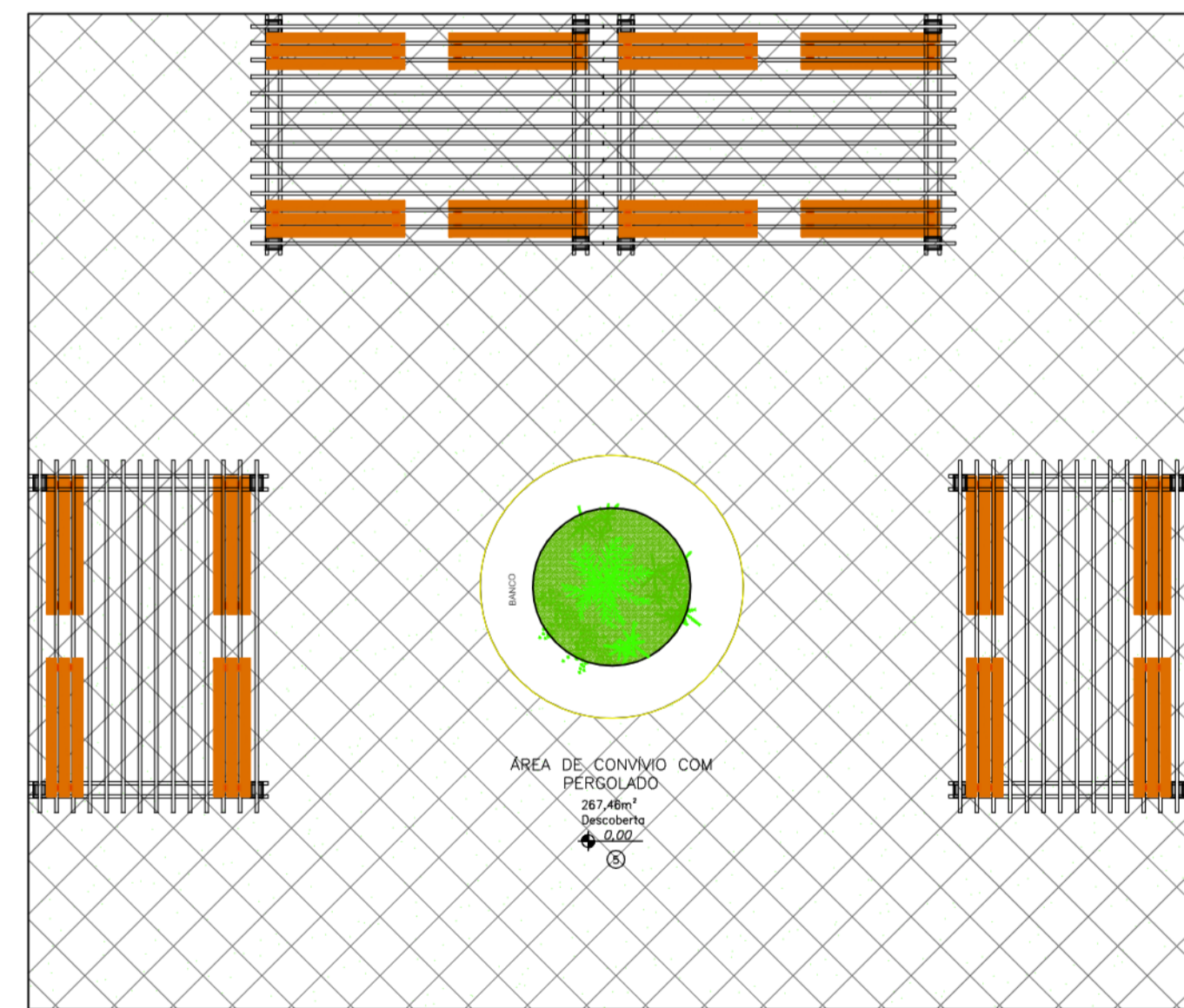

ÁREA DE CONVÍVIO COM PERGOLADO
PLANTA DE PAGINAÇÃO DE PISO
PAVIMENTO TERREO
ESC. 1:100

PAREDE	
1	AZULEJO NAS DIMENSÕES 200x200x5mm ATÉ O TETO. COR BRANCO, ASSENTES COM ARGAMASSA COLANTE FLEXÍVEL, REJUNTE FLEXÍVEL DE 5mm COM JUNTA A PRUMO NOS DOIS SENTIDOS.
2	MADERA PLÁSTICA ENCAPSULADA 250x142x15mm COR IPÊ. ESTRUTURADA COM PERFIL DE 20mm E IMPERMEABILIZADA
3	PINTURA EM LATEX ACRÍLICO COR BRANCA SOBRE CHAPISCO, EMBOÇO E PROTEÇÃO MECÂNICA ATÉ O TETO, PADRÃO GLASURIT OU EQUIVALENTE
4	ALMBRADO EM TELA DE AÇO GALVANIZADO DE 2". MONTANTES METÁLICOS RETOS COM 4M DE ALTURA, SOBRE MURETA DE 17CM DE ALTURA E PINTURA EM LATEX ACRÍLICO COR BRANCA
5	ALMBRADO EM TELA DE AÇO GALVANIZADO DE 2". MONTANTES METÁLICOS RETOS COM 4M DE ALTURA, SOBRE MURETA DE 38CM DE ALTURA E PINTURA EM LATEX ACRÍLICO COR BRANCA
6	PINTURA COM TINTA LAVÁVEL FOSCA, COR PERGAMINHO (P208), FABRICAÇÃO SUVINIL OU SIMILAR, SOBRE REGULARIZAÇÃO COM MASSA CORRIDA
7	AZULEJO PORCELANATO CINZA POLIDO NAS DIMENSÕES 600x600x11mm ATÉ O TETO. MODELO MONT BLANC EM PORCELANATO, BORDA RETA, FABRICAÇÃO ELIANE OU SIMILAR, ASSENTES COM ARGAMASSA COLANTE FLEXÍVEL, REJUNTE FLEXÍVEL DE 5mm COM JUNTA A PRUMO NOS DOIS SENTIDOS
8	PINTURA EXTERNA, COR TAÇA REAL, FABRICAÇÃO SUVINIL OU SIMILAR, SOBRE EMBOÇO
PISO	
1	PORCELANATO ESMALTADO NAS DIMENSÕES 620x625x9mm NA COR SILVER NATURAL COLLOR OU SIMILAR, ASSENTES COM ARGAMASSA COLANTE FLEXÍVEL, REJUNTE FLEXÍVEL DE 5mm COM JUNTA À PRUMO NOS DOIS SENTIDOS, PADRÃO FDE
2	PISO DE CONCRETO IMPERMEABILIZADO
3	PISO EM GRANILITE COM RODAPÉ DE H=10cm
4	AREIA FINA PENEIRADA (20 A 40CM), SOBRE MANTA GEOTÊXTIL E BASE DE BRITA PARA DRENAGEM DRENO PARA ESCOAMENTO DA ÁGUA
5	PISO DRENANTE COMPOSTO POR BLOCOS VAZADOS DE CONCRETO, ASSENTADOS DIRETAMENTE SOBRE O SOLO E PREENCHIDO COM TERRA E GRAMA, APOIADOS EM UMA CAMADA DE AREIA E BICA CORRIDA
6	PISO FURTELO A BASE DE RESINA, COMPOSTO POR AGREGADO, SOBRE UMA CAMADA DE BRITA COMPACTADA FINA (2 A 5MM), UMA CAMADA DE BRITA COMPACTADA GROSSA (2 A 32MM), COM DRENO E FILTRO GEOTÊXTIL
7	PISO EM GRAMA ESMERALDA ASSENTADA SOBRE CAMADA DE TERRA VEGETAL ADUBADA, SOBRE UMA SUB-BASE DRENANTE DE BRITA COM DRENO
8	PISO PORCELANATO CINZA POLIDO (600x600mm), MODELO MONT BLANC EM PORCELANATO, BORDA RETA, COM ESPESURA DE 11mm, FABRICAÇÃO ELIANE OU SIMILAR, COM RODAPÉ H=10cm
TETO	
1	LAJE COM PINTURA SOBRE CHAPISCO, EMBOÇO E REBOCO
2	TELHA VÁ
3	COBERTURA EM TELA TENSIONADA, FIXADA COM TIRANTES OU CABO DE AÇO, SUSTENTADA POR PLASES CILÍNDRICOS DE MADEIRA OU METÁLICO
4	FORRO DE FIBRA MINERAL COM ESTRUTURA DE FIXAÇÃO
5	FORRO DE GESSO ACARTONADO EM PLACAS DE 625x625x15mm BORDA RETA, COM PINTURA ANTIMOFO, COR BRANCO NEVE, FABRICAÇÃO SUVINIL, OU SIMILAR, APOIADO EM PERFIL DE AÇO GALVANIZADO COM 24mm DE BASE



PROJETO BÁSICO		Folha n.º 07	proc. rs. esc.
TÍTULO: ÁREA DE CONVÍVIO COM PERGOLADO			
EMPREEN: PRAINHA			
LOCAL: RUA AMAZONAS, SIN			
BARRIO: RIACHO GRANDE			
PROP.: MUNICÍPIO DE SÃO BERNARDO DO CAMPO			
LEGIPLAÇÃO: Plano Diretor - LM 6184/2011 e LM 6.238/2012 Parâmetros, Uso e Ocupação do Solo - LM 6.222/2012	ASSUNTO: PLANTA DE ARQUITETURA ESCALA NOMINAL: 1:100 DATA: NOV/2025		
SITUAÇÃO (sem escala)	PROP: MUNICÍPIO DE SÃO BERNARDO DO CAMPO SECRETARIA DE HABITAÇÃO RESPONSÁVEL: RUA IMPERIAL, 23 SÃO BERNARDO DO CAMPO Nome: Rúth Cristina Ferreira Ramos Cargo: Secretária de Habitação Município: São Bernardo do Campo UF: SP CNPJ: 091.290.888-08 Assinatura: _____ AUTOR DO PROJETO: Nome: Luiz Fernando de Oliveira Brito CPF: _____ Assinatura: _____ AUTOR DO PROJETO: Nome: _____ CPF: _____ Assinatura: _____ RESP. TÉCNICO: Nome: Luiz Fernando de Oliveira Brito CPF: _____ Assinatura: _____ AUTOR DO PROJETO: Nome: _____ CPF: _____ Assinatura: _____		
ÁREAS (em m²) EXTENSÃO	Apror: 682 m²		
Nº PREDIAL	LARGURA DO PASSEIO	LEGENDA	
INSCRIÇÃO IMOBILIÁRIA		ALVARÁ EXPEDIDO ASS.	

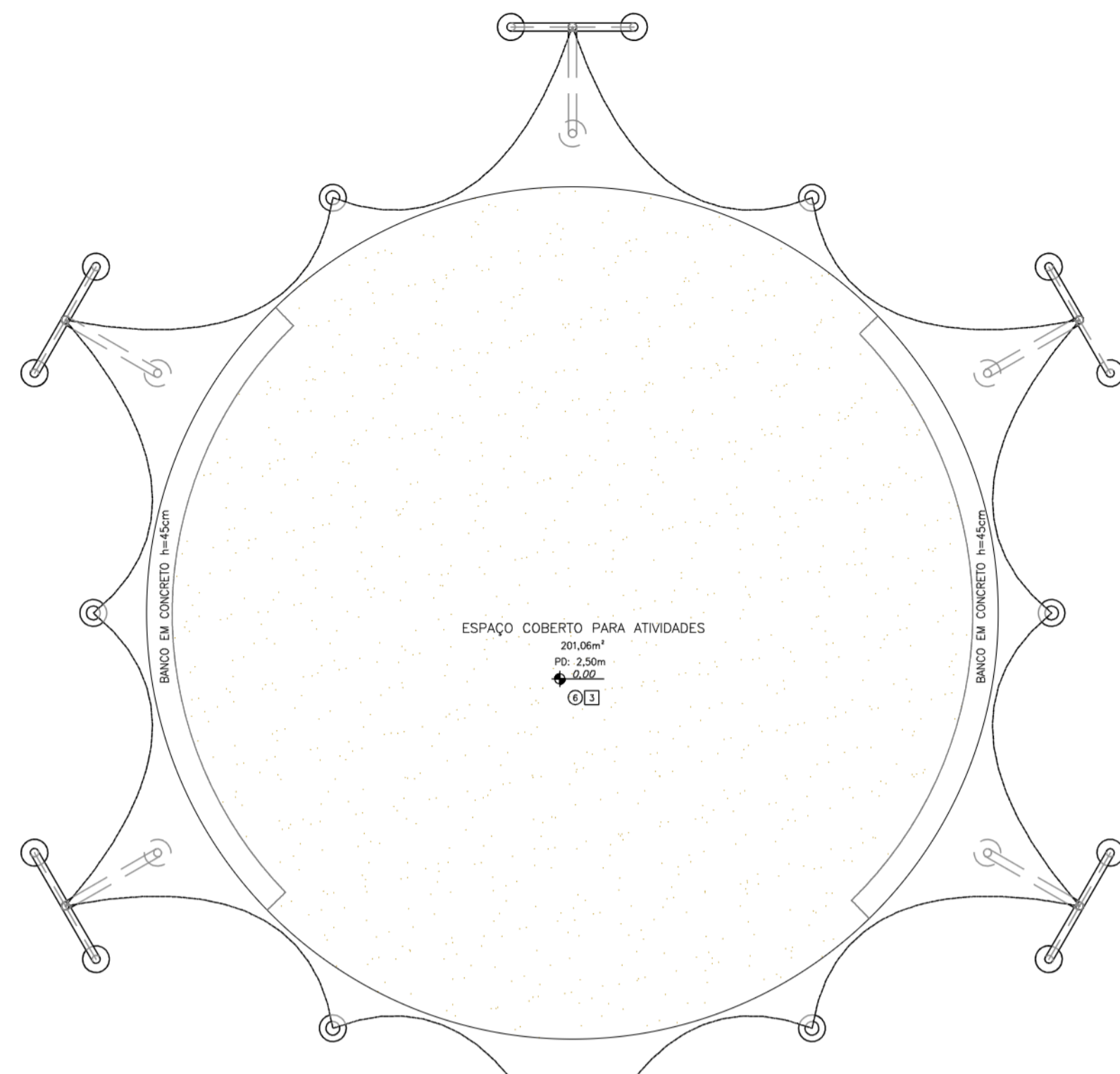
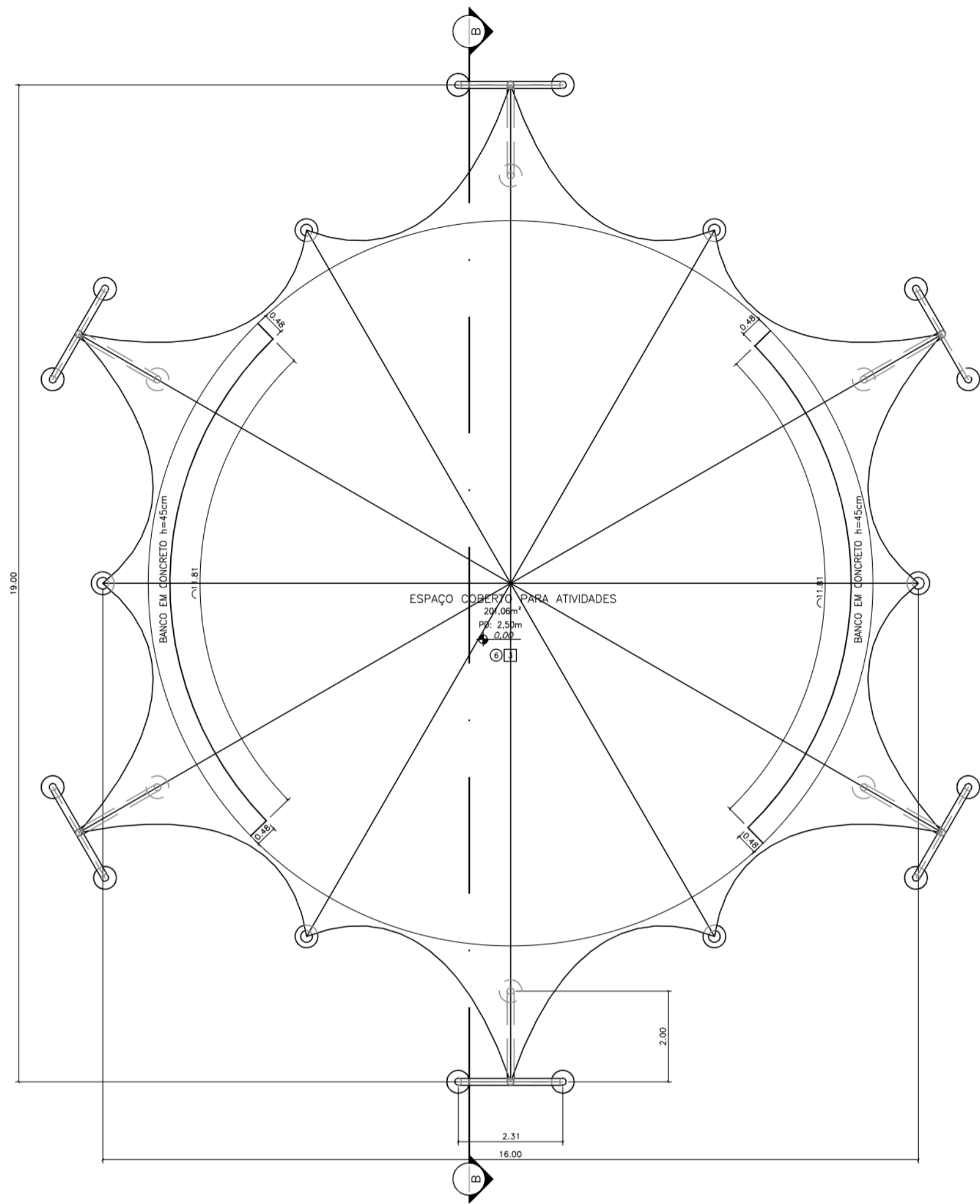

ESPAÇO COBERTO PARA ATIVIDADES
PLANTA DE PAGINAÇÃO DE PISO
PAVIMENTO TERREO
ESC. 1:100

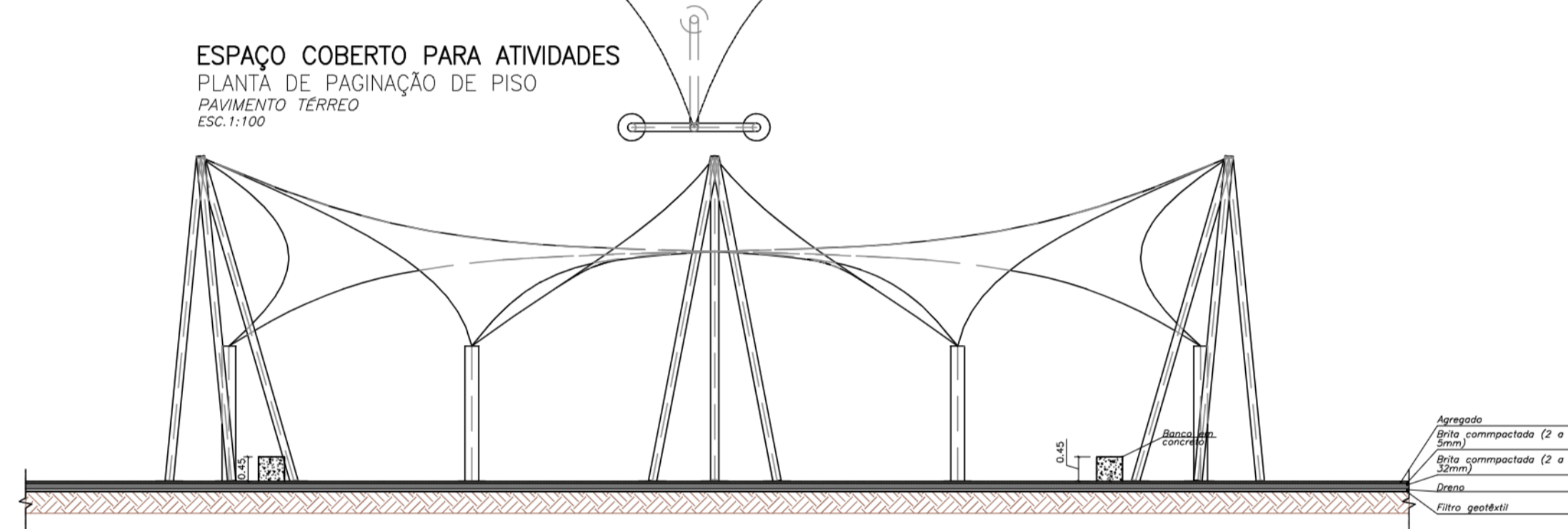

ESPAÇO COBERTO PARA ATIVIDADES
CORTE A-A
ESC. 1:100

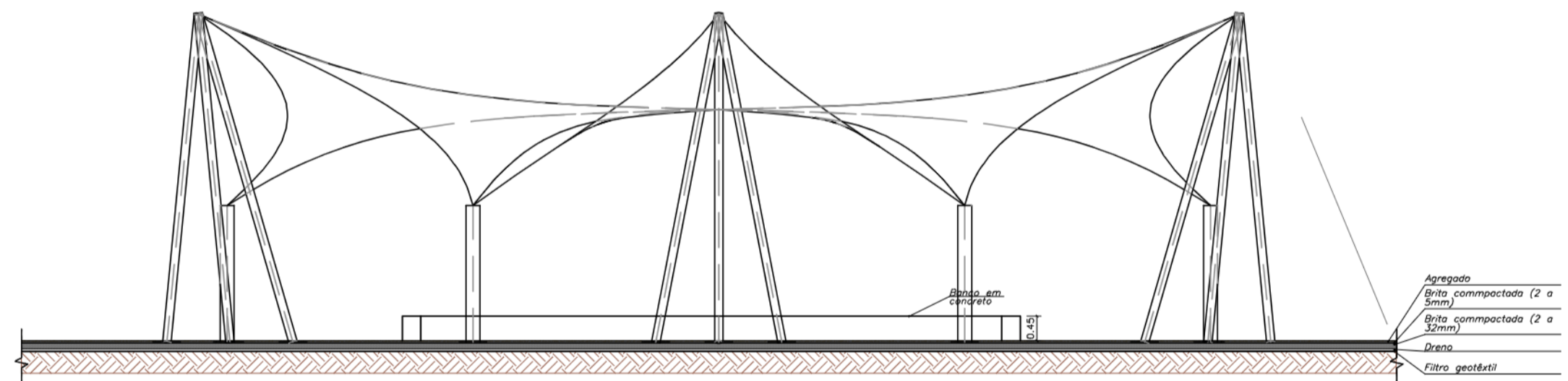

ESPAÇO COBERTO PARA ATIVIDADES
CORTE B-B
ESC. 1:100

MEMBRANA SERGE FERRARI 902 S2

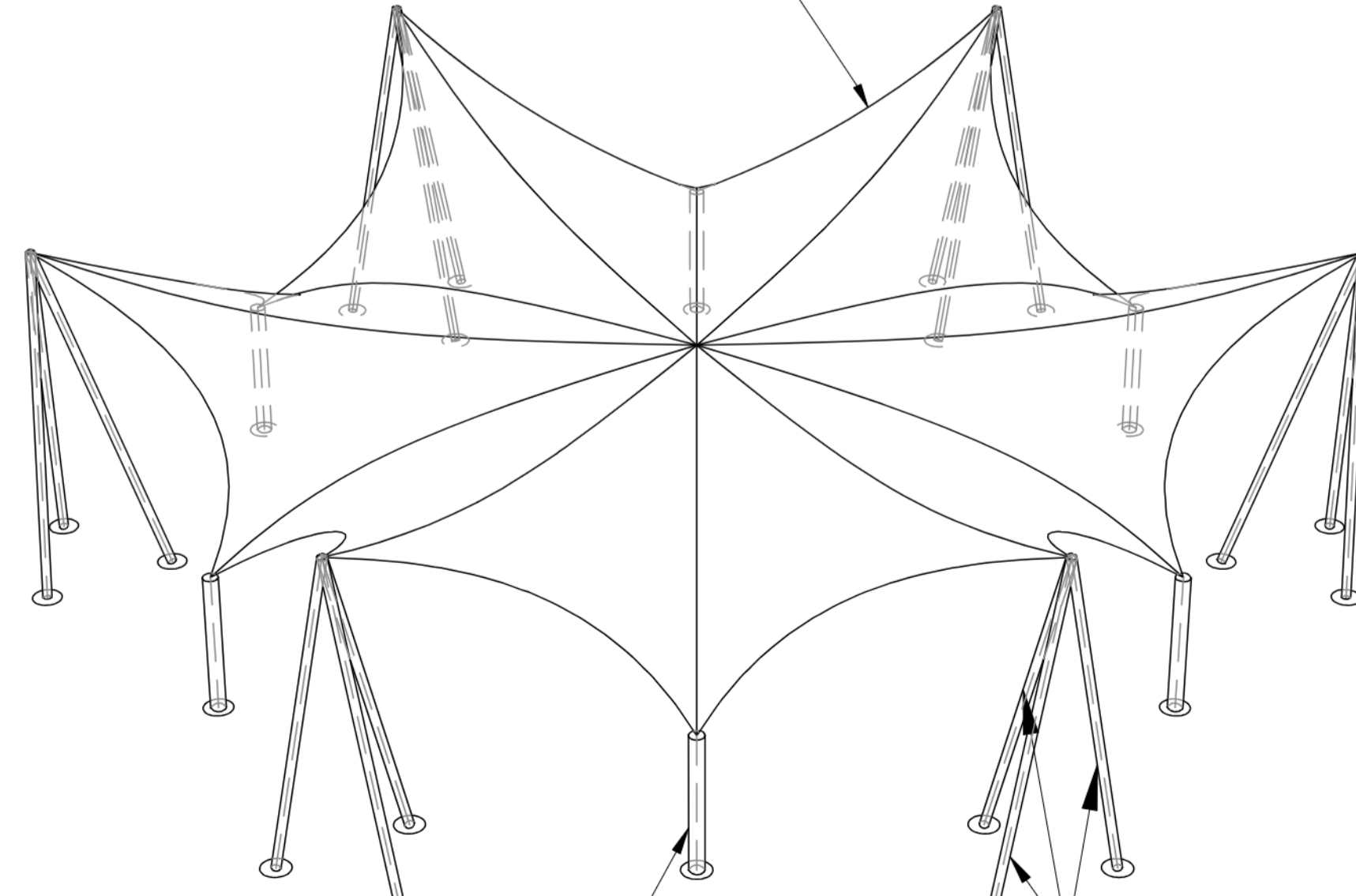

ESPAÇO COBERTO PARA ATIVIDADES
PERSPECTIVA
ESC. 1:100

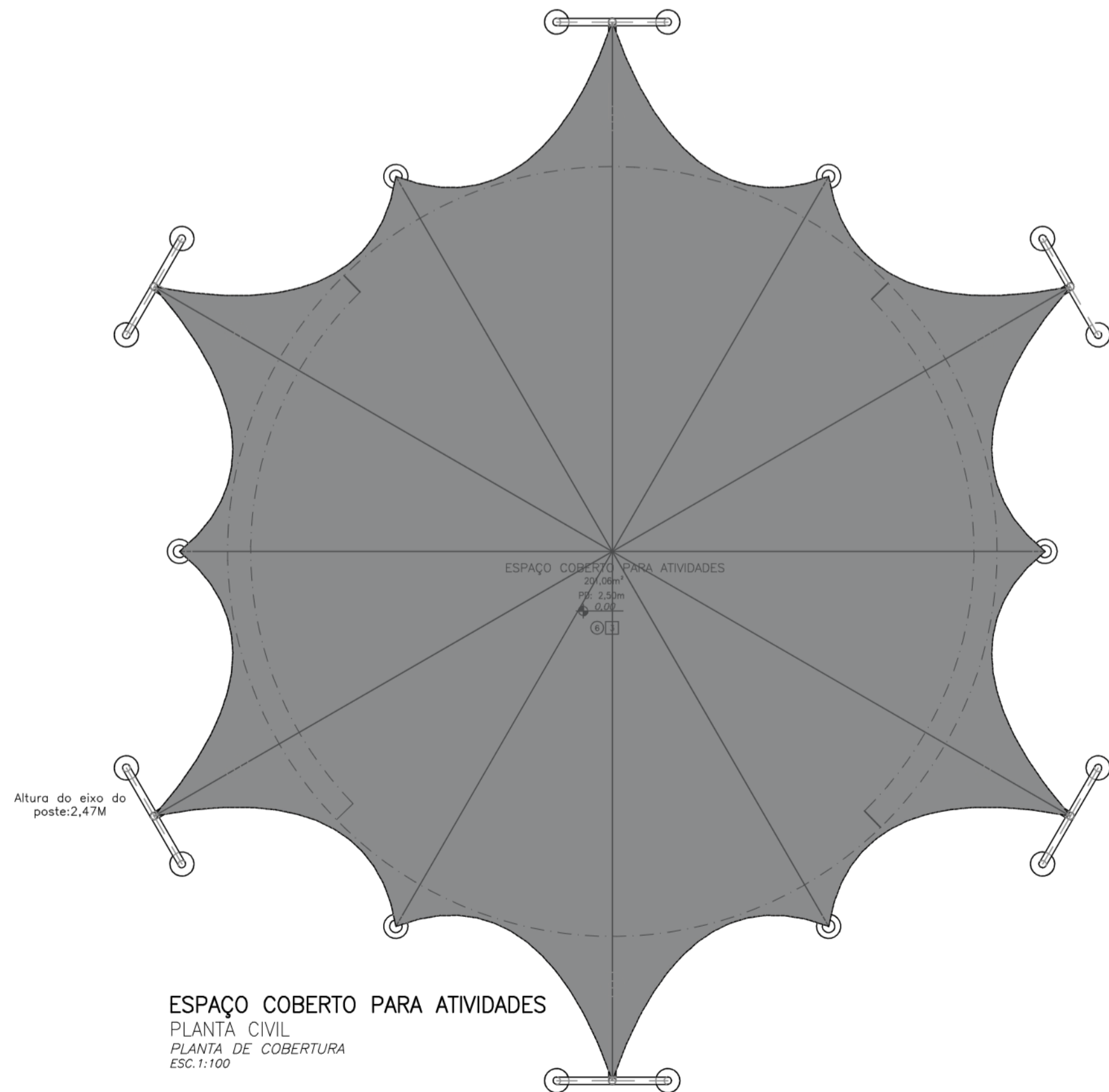

ESPAÇO COBERTO PARA ATIVIDADES
PLANTA CIVIL
PLANTA DE COBERTURA
ESC. 1:100



PROJETO BÁSICO		Folha n.º	08	proc.	
		ts.		ss.	
TÍTULO: ESPAÇO COBERTO PARA ATIVIDADES EMPREEND: PRAINHA LOCAL: RUA AMAZONAS, S/N BARRIO: RIACHO GRANDE PROP: MUNICÍPIO DE SÃO BERNARDO DO CAMPO					
LEGISLAÇÃO: Plano Diretor - LM 61842011 e LM 6.2382012 Parcelamento, Uso e Ocupação do Solo - LM 6.2222012		ASSUNTO: PLANTA DE ARQUITETURA ESCALA NOMINAL: 1:100 DATA: NOV/2025			
SITUAÇÃO (sem escala) 		PROP: MUNICÍPIO DE SÃO BERNARDO DO CAMPO SECRETARIA DE HABITAÇÃO RESPONSÁVEL PELA PROPOSTA: Sr. JOSÉ BERNARDO DO CAMPO Cargo: Secretário de Habitação Nome: RUTH CRISTINA FERREIRA RAMOS Matrícula: RG 55.831.128.989-152-3/ SSP-SP CRIJ: 076.28.888.03 Assinatura: AUTOR DO PROJETO: Nome: Luiz Fernando de Oliveira Brito CRIJ: 076.28.888.03 Assinatura: AUTORIZADO: Nome: Luiz Fernando de Oliveira Brito CRIJ: 076.28.888.03 Assinatura: ASS: _____			
ÁREAS (em m²) EXTENSÃO: _____ Aprov.: 682 m²		Nº PREDIAL: _____ LARGURA DO PASSEIO: _____ LEGENDA: ALVARÁ: _____ INSCRIÇÃO IMOBILIÁRIA: _____ EXPEDIDO: _____ ASS: _____			

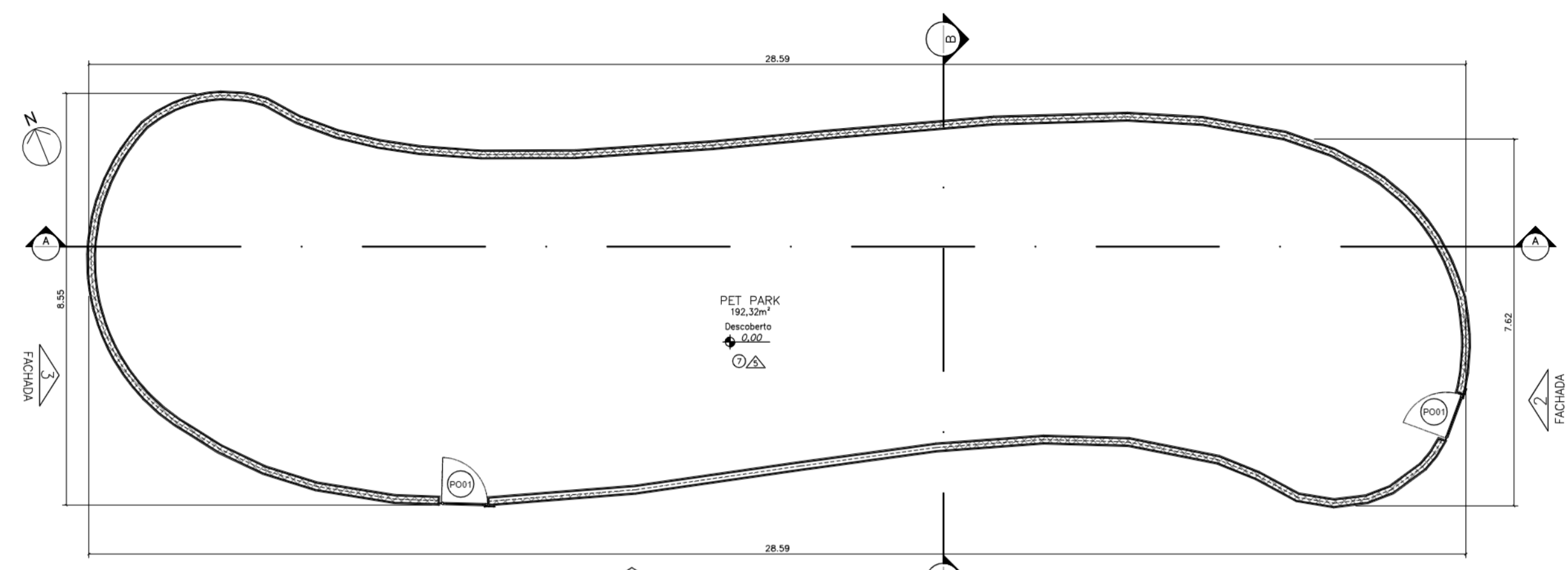

PET PARK
PLANTA CIVIL
PAVIMENTO TERREO
ESC. 1:100

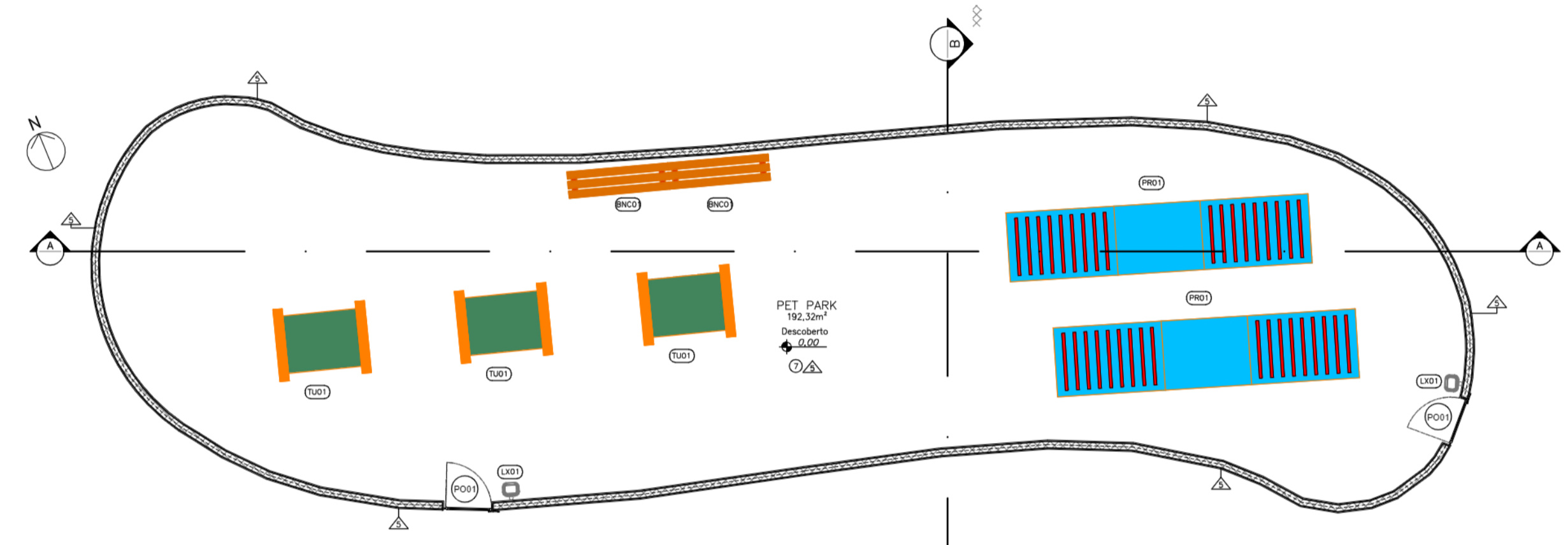

PET PARK
PLANTA DE ACABAMENTO
PAVIMENTO TERREO
ESC. 1:100

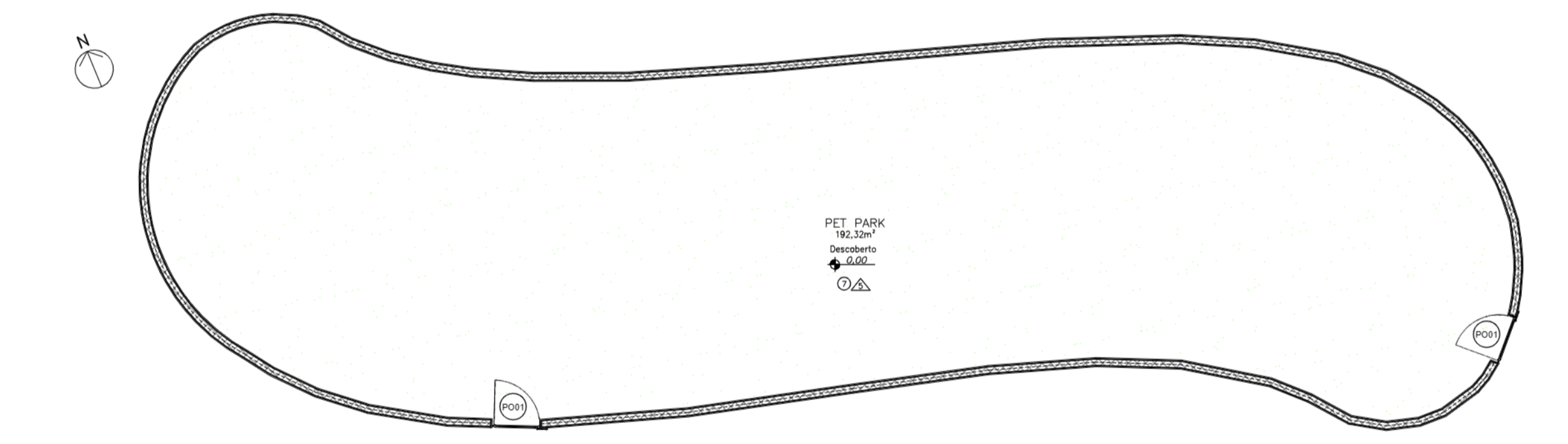

PET PARK
PLANTA DE PAGINAÇÃO DE PISO
PAVIMENTO TERREO
ESC. 1:100

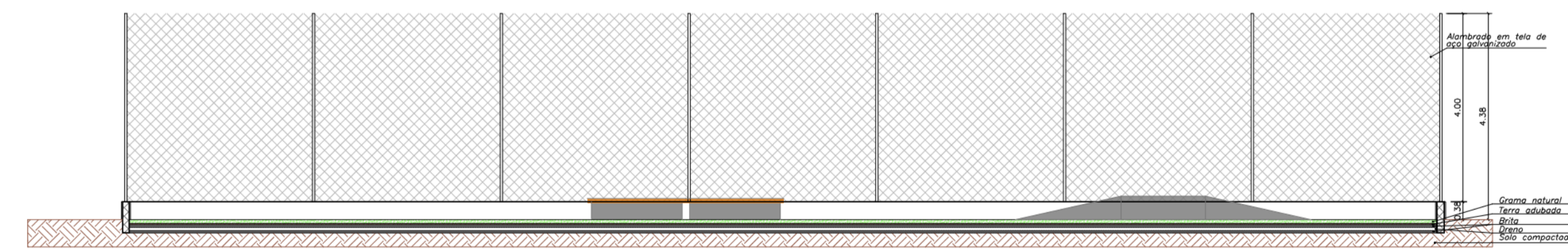

PET PARK
CORTE A-A
ESC. 1:100

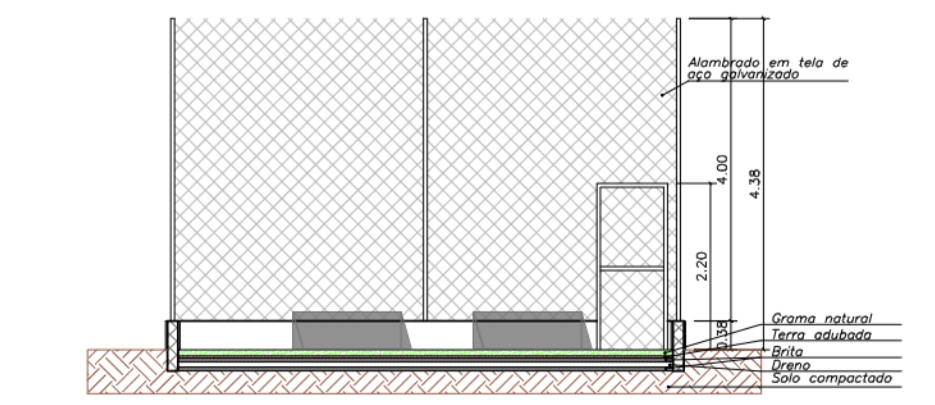

PET PARK
CORTE B-B
ESC. 1:100

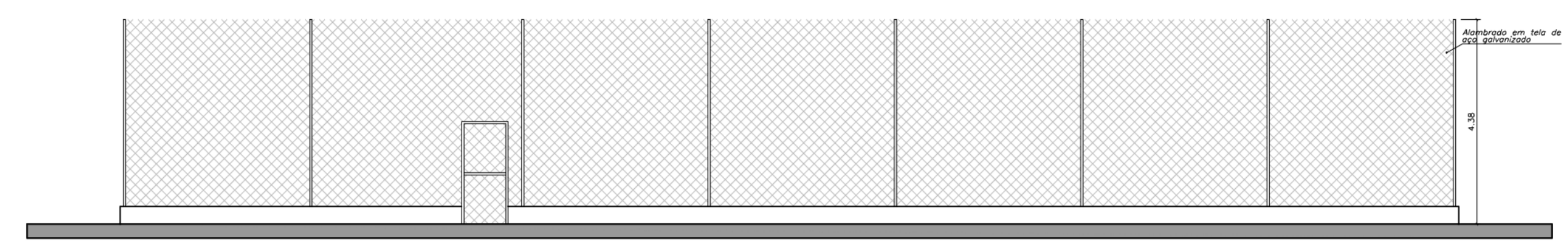

PET PARK
FACHADA 1
ESC. 1:100

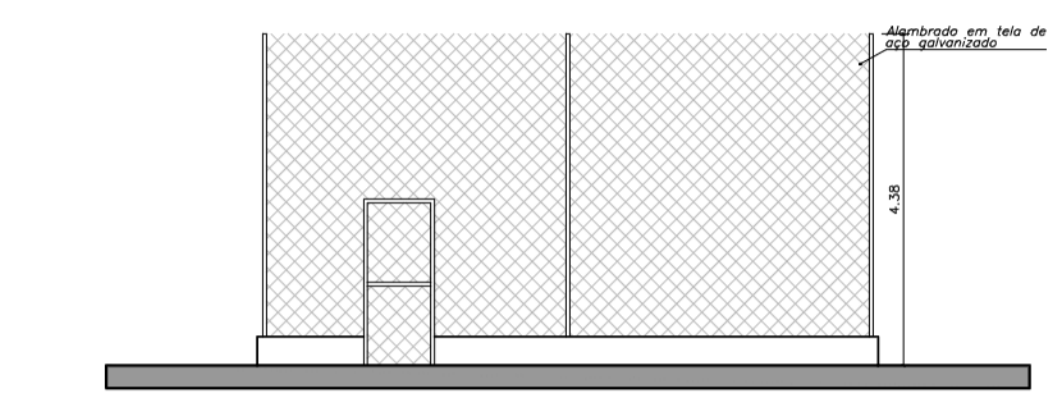

PET PARK
FACHADA 2
ESC. 1:100

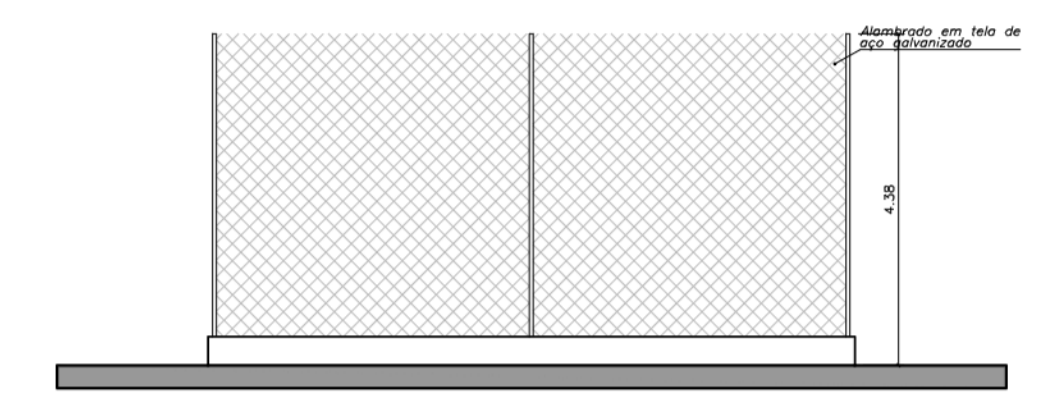

PET PARK
FACHADA 3
ESC. 1:100

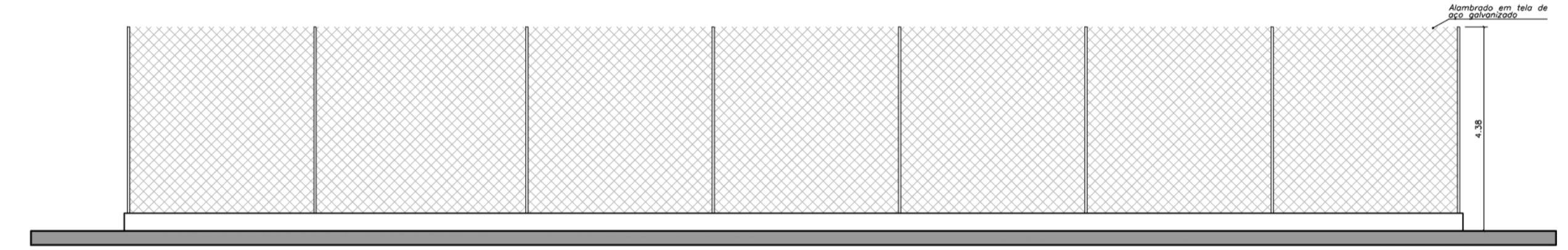

PET PARK
FACHADA 4
ESC. 1:100

PAREDE	
1	AZULEJO NAS DIMENSÕES 200x200x6mm ATÉ O TETO, COR BRANCO, ASSENTES COM ARGAMASSA COLANTE FLEXÍVEL, REJUNTE FLEXÍVEL DE 5mm COM JUNTA À PRUMO NOS DOIS SENTIDOS.
2	MADERA PLÁSTICA ENCAPSULADA 250x142x15mm COR IPÊ, ESTRUTURADA COM PERFIL DE 20mm E IMPERMEABILIZADA.
3	PINTURA EM LATEX ACRÍLICO COR BRANCA SOBRE CHAPISCO, EMBOÇO E PROTEÇÃO MECÂNICA, ATÉ O TETO, PADRÃO GLASURIT OU EQUIVALENTE.
4	ALAMBRADO EM TELA DE AÇO GALVANIZADO DE 2' MONTANTES METÁLICOS RETOS COM 4M DE ALTURA, SOBRE MURETA DE 57CM DE ALTURA E PINTURA EM LATEX ACRÍLICO COR BRANCA.
5	ALAMBRADO EM TELA DE AÇO GALVANIZADO DE 2' MONTANTES METÁLICOS RETOS COM 4M DE ALTURA, SOBRE MURETA DE 38CM DE ALTURA E PINTURA EM LATEX ACRÍLICO COR BRANCA.
6	PINTURA COM TINTA LAVÁVEL FOSCA, COR PERGAMINHO (P208), FABRICAÇÃO SUVINIL OU SIMILAR, SOBRE REGULARIZAÇÃO COM MASSA CORRIDA.
7	AZULEJO PORCELANATO CINZA POLIDO NAS DIMENSÕES 600x600x11mm ATÉ O TETO, MODELO MONT BLANC EM PORCELANATO, BORDA RETA, FABRICAÇÃO ELIANE OU SIMILAR, ASSENTES COM ARGAMASSA COLANTE FLEXÍVEL, REJUNTE FLEXÍVEL DE 5mm COM JUNTA À PRUMO NOS DOIS SENTIDOS.
8	PINTURA EXTERNA, COR TAÇA REAL, FABRICAÇÃO SUVINIL OU SIMILAR, SOBRE EMBOÇO.

PISO	
1	PORCELANATO ESMALTADO NAS DIMENSÕES 625x625x9mm NA COR SILVER NATURAL COLLOR OU SIMILAR, ASSENTES COM ARGAMASSA COLANTE FLEXÍVEL, REJUNTE FLEXÍVEL DE 5mm COM JUNTA À PRUMO NOS DOIS SENTIDOS. PADRÃO FDE.
2	PISO DE CONCRETO IMPERMEABILIZADO.
3	PISO EM GRANULITE COM RODAPÉ DE H=10cm.
4	AREIA FINA PENEIRADA (3/4 A 40CM), SOBRE MANTA GEOTÊXIL E BASE DE BRITA PARA DRENAGEM DRENTO PARA ESCORRIMENTO DA ÁGUA.
5	PISO DRENANTE COMPOSTO POR BLOCOS VAZADOS DE CONCRETO, ASSENTADOS DIRETAMENTE SOBRE O SOLO E PREENCHIDO COM TERRA E GRAMA, APOIADOS EM UMA CAMADA DE AREIA E BICA CORRIDA.
6	PISO FULGET A BASE DE RESINA, COMPOSTO POR AGREGADO, SOBRE UMA CAMADA DE BRITA COMPACTADA FINA (2 A 5MM), UMA CAMADA DE BRITA COMPACTADA GROSSA (2 A 32MM), COM DRENO E FALTOU GEOTÊXIL.
7	PISO EM GRAMA ESMERALDA ASSENTADA SOBRE CAMADA DE TERRA VEGETAL ADUBADA, SOBRE UMA SUB-BASE DRENANTE DE BRITA COM DRENO.
8	PISO PORCELANATO CINZA POLIDO (60x60cm), MODELO MONT BLANC EM PORCELANATO, BORDA RETA COM ESPESSURA DE 11m, FABRICAÇÃO ELIANE OU SIMILAR, COM RODAPÉ H=10cm.

TABELA DE LOUÇAS / METAIS / EQUIPAMENTOS			
Ref.	Descrição	Quant.	
PR01	PRANCHA DE EQUILÍBRIO PARA PET EM MADEIRA	2	
BN01	BANCO DE MADEIRA SOBRE ALVENARIA	2	
TU01	TÚNEL PARA PET EM MADEIRA	3	
LX01	LIXEIRA PARA RESÍDUOS ORGÂNICOS ANIMAIS 50L EM PLÁSTICO POLIPROPILENO COM PROTEÇÃO UV, COM SUPORTE PARA BOBINA DE SAQUINHOS PLÁSTICOS	2	

LEGENDA DE PORTÕES					
Ref.	Dimensões (cm)	Quant.	Folhas	Abertura	Descrição
PO01	100-220	2	01 FOLHA	DE ABRIR	GRADIL METÁLICO E TELA DE AÇO GALVANIZADO

NOTAS

LEGENDA



PROJETO BÁSICO		Folha n.º	09	proc.	
		ts.		des.	
TÍTULO: PET PARK					
EMPREEND: PRAINHA					
LOCAL: RUA AMAZONAS, S/N					
BARRIO: RIACHO GRANDE					
PROP.: MUNICÍPIO DE SÃO BERNARDO DO CAMPO					
LEGISLAÇÃO:		ASSUNTO: PLANTA DE ARQUITETURA			
Plano Diretor - LM 6184/2011 e LM 6.238/2012		ESCALA NOMINAL:		DATA: NOV/2025	
Parâmetros: Uso e Ocupação do Solo - LM 6.222/2012					
SITUAÇÃO (sem escala)		PROP: MUNICÍPIO DE SÃO BERNARDO DO CAMPO			
		SECRETARIA DE HABITAÇÃO			
		RESPONSÁVEL PELA PROPOSTA: 23 SÃO BERNARDO DO CAMPO			
		Cargo: Secretária de Habitação			
		Nome: Ruth Cristina Ferreira Ramos			
		Município/RG: 55.931/28.989-152-3/SP-SP			
		CPF: 099.120.818-02			
		Assinatura:			
		AUTOR DO PROJETO: Nome: Luiz Fernando de Oliveira Brito			
		CPF: 099.120.818-02			
		Assinatura:			
		AUTOR DO PROJETO: Nome:			
		CPF:			
		Assinatura:			
		RESP. TÉCNICO: Nome: Luiz Fernando de Oliveira Brito			
		CPF: 099.120.818-02			
		Assinatura:			
		AUTOR DO PROJETO: Nome:			
		CPF:			
		Assinatura:			
ÁREAS (em m²)		Aprox: 682 m²			
EXTENSÃO					
Nº PREDIAL		LARGURA DO PASSEIO			
		LEGENDA			
		ALVARÁ			
		INSCRIÇÃO IMOBILIÁRIA			
		EXPEDIDO			
		ASS.			

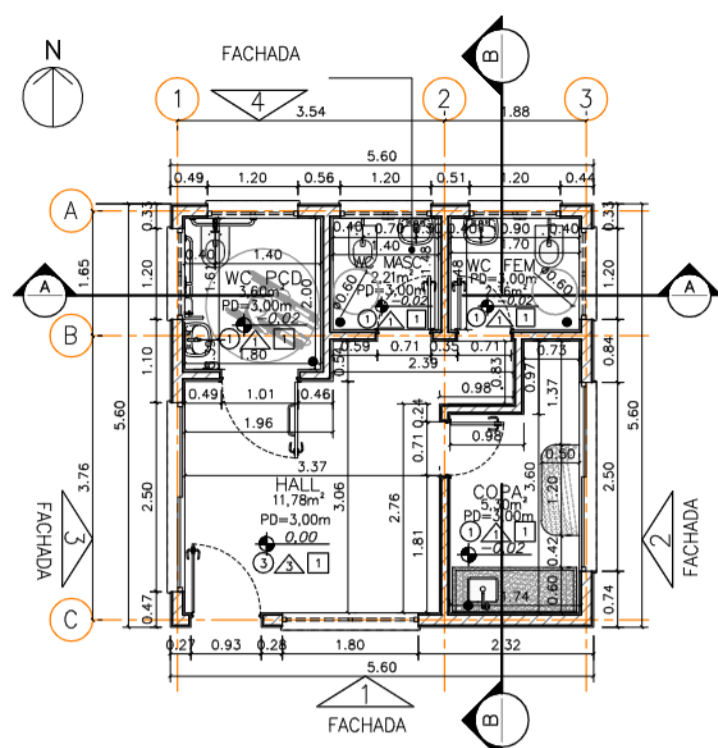

COMPLEXO SALVA VIDAS - ÁREA 01
PLANTA CIVIL
PAVIMENTO TERREO
ESC. 1:100

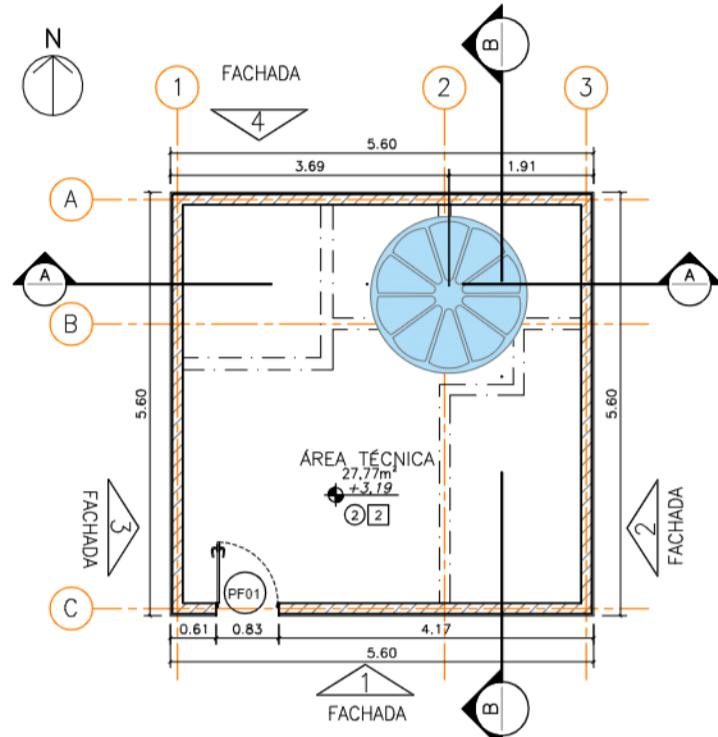

COMPLEXO SALVA VIDAS - ÁREA 01
PLANTA CIVIL
NÍVEL DA LAJE DE COBERTURA
ESC. 1:100

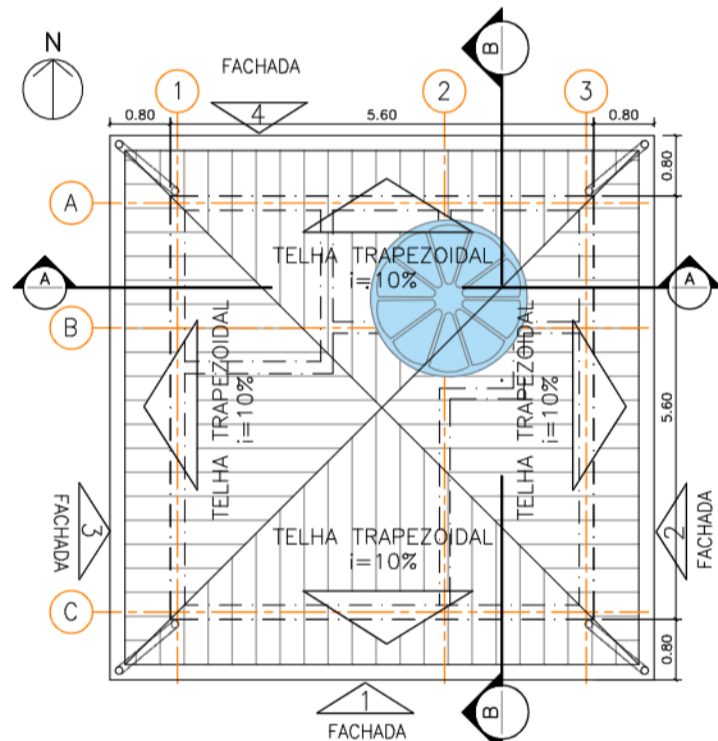

COMPLEXO SALVA VIDAS - ÁREA 01
PLANTA CIVIL
PLANTA DE COBERTURA
ESC. 1:100

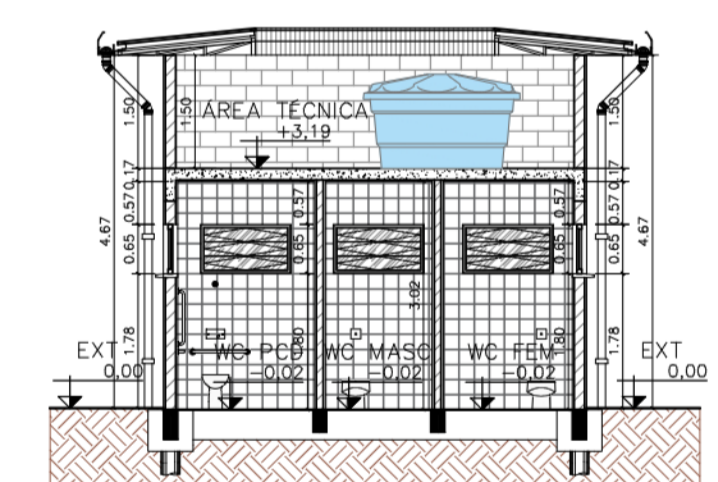

COMPLEXO SALVA VIDAS - ÁREA 01
CORTE A-A
ESC. 1:100

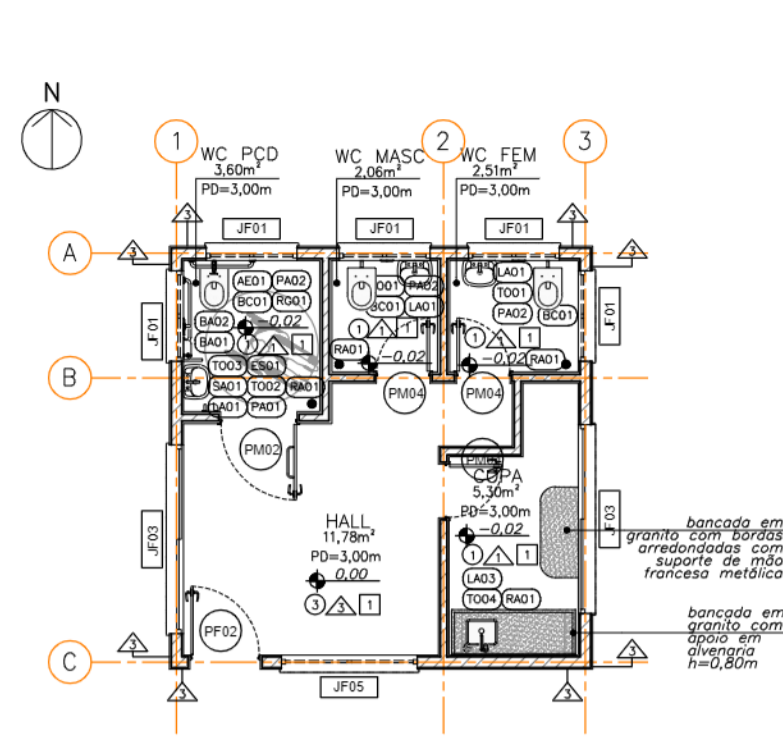

COMPLEXO SALVA VIDAS - ÁREA 01
PLANTA DE ACABAMENTO
PAVIMENTO TERREO
ESC. 1:100

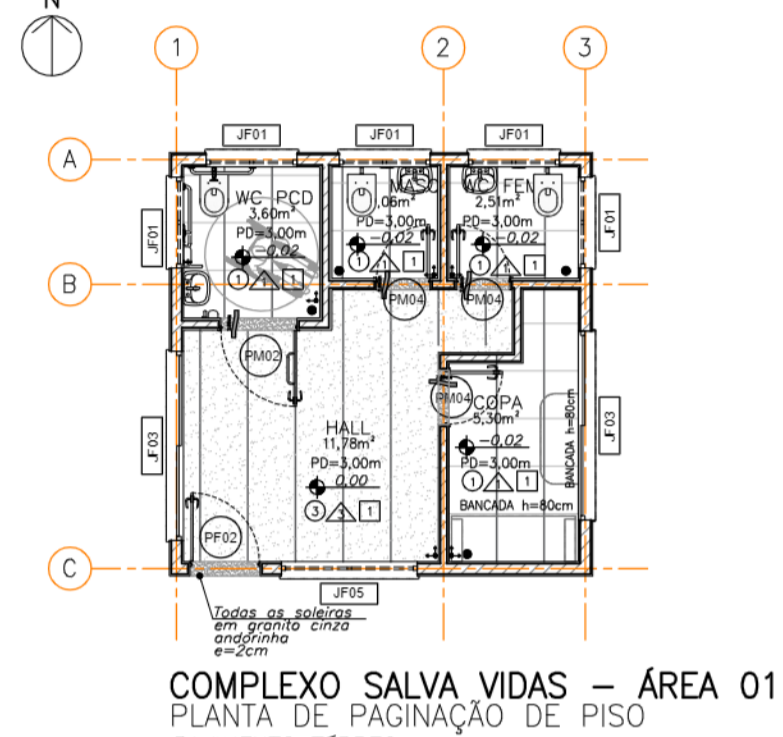

COMPLEXO SALVA VIDAS - ÁREA 01
PLANTA DE PAGINAÇÃO DE PISO
PAVIMENTO TERREO
ESC. 1:100

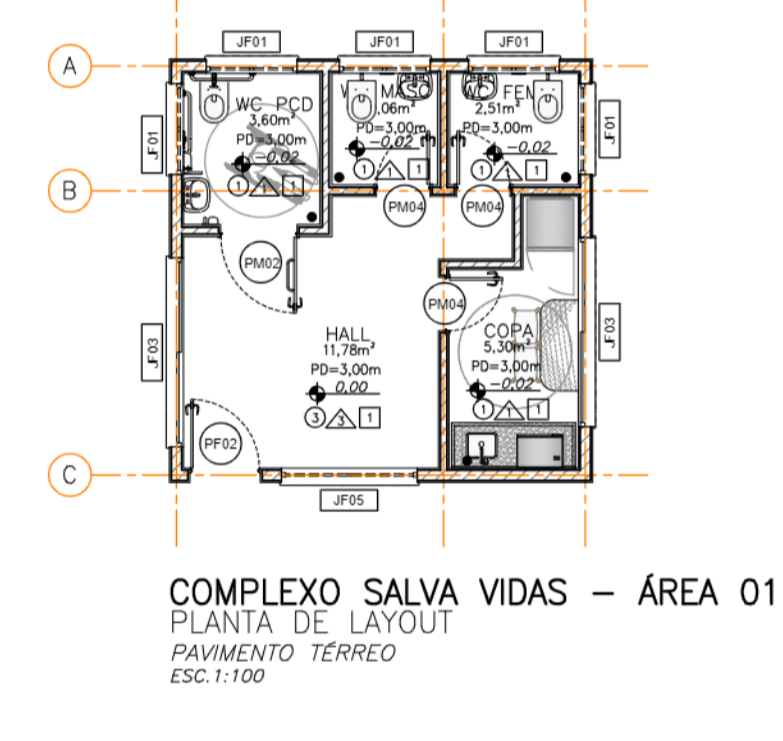

COMPLEXO SALVA VIDAS - ÁREA 01
PLANTA DE LAYOUT
PAVIMENTO TERREO
ESC. 1:100

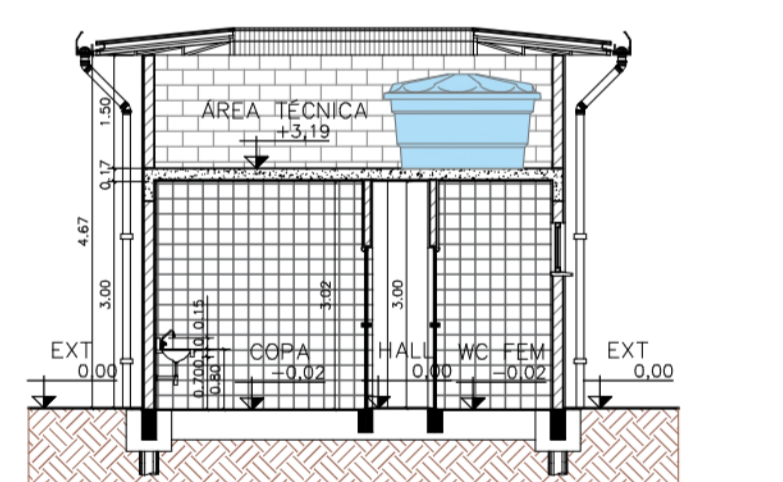

COMPLEXO SALVA VIDAS - ÁREA 01
CORTE B-B
ESC. 1:100

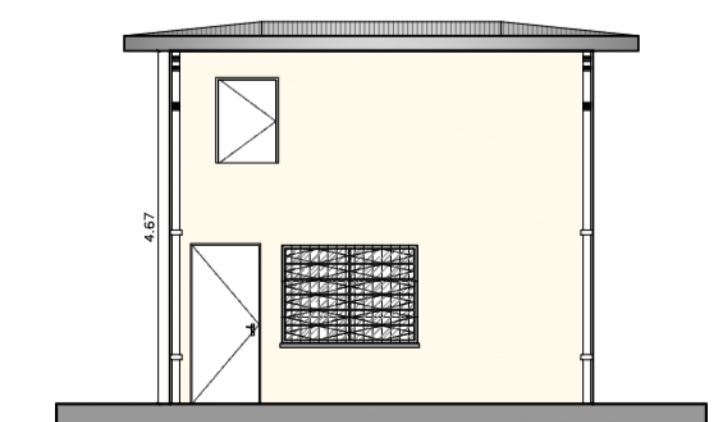

COMPLEXO SALVA VIDAS - ÁREA 01
FACHADA 1
ESC. 1:100

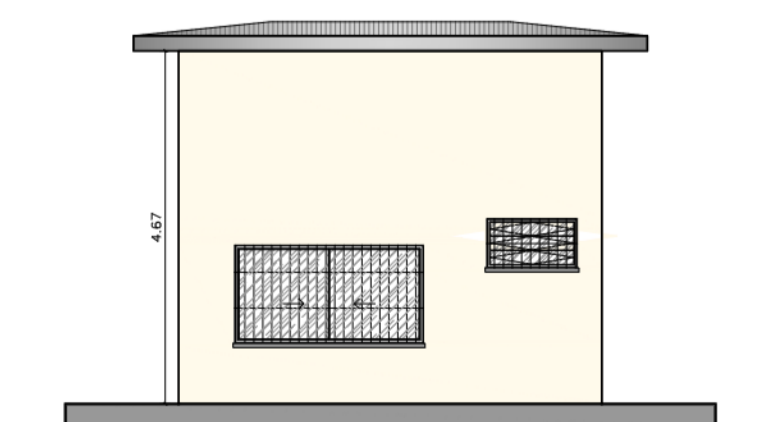

COMPLEXO SALVA VIDAS - ÁREA 01
FACHADA 2
ESC. 1:100

LEGENDA DE ELEMENTOS VAZADOS

Ref.	Dimensões (cm)	Área (m²)	Quant.	h Peltori (cm)	Descrição
EC01	160x40	0,64	0	170	
EC02	150x40	0,60	0	170	
EC03	200x40	0,80	0	200	

LEGENDA DE PORTAS - PORTAS EM MADEIRA COM PINTURA

Ref.	Dimensões (cm)	Quant.	Folhas	Abertura / Batente	Descrição
PM01	60x180	0	01 FOLHA	DE ABRIR / ALUMÍNIO	COM REVESTIMENTO EM LAMINADO MELAMÍNICO, COR BRANCO
PM02	100x210	1	01 FOLHA	DE ABRIR / FERRO	COM CHAPA E BARRA METÁLICA
PM03	80x210	0	01 FOLHA	DE ABRIR / FERRO	COM REVESTIMENTO EM LAMINADO MELAMÍNICO, COR BRANCO
PM04	70x210	3	01 FOLHA	DE ABRIR / FERRO	COM REVESTIMENTO EM LAMINADO MELAMÍNICO, COR BRANCO E TRILHAS NA PARTE SUPERIOR
PM05	70x210	0	01 FOLHA	DE CORRER / FERRO	

LEGENDA DE PORTAS - PORTAS DE FERRO

Ref.	Dimensões (cm)	Quant.	Folhas	Abertura	Descrição
PF01	80x110	0	01 FOLHA	DE ABRIR	COM CHAPA DE FERRO
PF02	90x210	1	01 FOLHA	DE ABRIR	COM CHAPA DE FERRO
PF03	70x210	0	01 FOLHA	DE ABRIR	COM CHAPA DE FERRO

LEGENDA DE JANELAS - JANELAS DE FERRO

Ref.	Dimensões (cm)	Área (m²)	Quant.	h Peltori (cm)	Abertura	Descrição
JF01	120x65	0,78	5	180	BASCULANTE	COM GRADE
JF02	300x65	1,95	0	180	BASCULANTE	COM GRADE
JF03	250x130	3,25	2	80	2 FOLHAS / CORRER	VIDRO COM GRADE
JF04	70x180	1,26	0	33	BASCULANTE	LATERAL DA PORTA
JF05	180x130	2,34	1	80	BASCULANTE	COM GRADE
JF06	110x65	0,72	0	180	BASCULANTE	COM GRADE
JF07	180x65	1,17	0	180	BASCULANTE	COM GRADE
JF08	110x130	1,43	0	80	BASCULANTE	COM GRADE
JF09	150x150	2,25	0	85	GUILHOTINA	
JF10	070x060	0,42	0	150	BASCULANTE	COM GRADE

TABELA DE LOUÇAS / METAIS / EQUIPAMENTOS

Ref.	Descrição	Quant.
BC01	VASO SANITÁRIO SIFONADO CONVENCIONAL - LOUÇA BRANCA COM VÁLVULA DE DESGARDA COM DUPLO ACIONAMENTO E ACABAMENTO ANTIVANDALISMO	3
BC02	VASO SANITÁRIO SIFONADO COM CAIXA DE DESCARGA ACOPLADA COM TAMPA	0
PA01	DISPENSER TOALHEIRO EM ABS PARA FOLHAS	1
PA02	PAPELEIRA DE EMBUTIR	3
RA01	RALO EM FERRO FUNDIDO REDONDO	4
BA01	BARRAS DE APOIO DO LAVATÓRIO (WC PCD) - 1 BARRA RETA NA VERTICAL DE 45CM EM AÇO INOXIDÁVEL E 1 BARRA ARTICULADA DE 30CM EM AÇO INOXIDÁVEL, (COM DIÂMETRO ENTRE Ø3,0 E Ø4,5cm)	1
BA02	BARRAS DE APOIO DA BACIA (WC PCD) - 2 BARRAS RETAS NA HORIZONTAL DE 85CM EM AÇO INOXIDÁVEL E 1 BARRA RETA NA VERTICAL DE 70CM EM AÇO INOXIDÁVEL, (COM DIÂMETRO ENTRE Ø3,0 E Ø4,5cm)	0
BA03	BARRAS DE APOIO DO MICTÓRIO - 2 BARRAS RETAS NA VERTICAL DE 70CM EM AÇO INOXIDÁVEL, (COM DIÂMETRO ENTRE Ø3,0 E Ø4,5cm)	0
AE01	ALARME DE EMERGÊNCIA	1
SA01	SABONETEIRA PARA SABÃO LÍQUIDO	1
ES01	ESPELHO EM VIDRO CRISTAL LISO COM ESPESURA DE 4MM, COM 45x75CM	1
TO01	TORNEIRA DE MESA AUTOMÁTICA COM ACIONAMENTO HIDROMECÂNICO EM LATÃO CROMADO	2
TO02	TORNEIRA DE MESA PARA LAVATÓRIO ACIONAMENTO HIDROMECÂNICO COM ALAVANCA EM LATÃO CROMADO	1
TO03	TORNEIRA CURTA COM ROSCA PARA USO GERAL EM LATÃO CROMADO	1
TO04	TORNEIRA DE MESA PARA PIA COM BICA MÓVEL E AREJADOR EM LATÃO FUNDIDO CROMADO	1
TO05	TORNEIRA DE PAREDE EM ABS 15CM	0
TA01	TANQUE COM COLLINA 30 LITROS	0
LA01	LAVATÓRIO DE LOUÇA BRANCA COM COLLINA SUSPensa	3
LA02	CUBA DE LOUÇA DE EMBUTIR OVAL BRANCA	0
LA03	CUBA DE AÇO INOXIDÁVEL SIMPLES 400x340x140mm	1
M01	MICTÓRIO SIFONADO EM LOUÇA BRANCA COM VÁLVULA DE DESCARGA	0
RG01	REGISTRO DE GAVETA EM LATÃO SEM ACABAMENTO	1
AS01	ASSENTO ARTICULADO PARA BANHO EM ALUMÍNIO DE 70x45cm - COM 2 BARRAS RETAS NA VERTICAL DE 70CM E 60CM EM AÇO INOXIDÁVEL E 1 BARRA RETA NA HORIZONTAL DE 70CM EM AÇO INOXIDÁVEL, (COM DIÂMETRO ENTRE Ø3,0 E Ø4,5cm)	0
CH01	CHUVEIRO ELÉTRICO, COM REGISTRO E ACABAMENTO EM FERRO GALVANIZADO	0
PST01	POSTE OFICIAL COMPLETO COM REDE PARA VOLEIBOL	0
FT01	FITA DE DEMARCAÇÃO PARA BEACH TENNIS DE 8000x16000x50MM COR AZUL ROYAL	0
PR01	PRANCHA DE EQUILÍBRIO PARA PET EM MADEIRA	0
TU01	TUPEL PARA PET EM MADEIRA	0
BNC01	BANCO DE MADEIRA SOBRE ALVENARIA	0
LX01	LIXEIRA PARA RESÍDUOS ORGÂNICOS ANIMAIS, SOL EM PLÁSTICO POLIPROPILENO COM PROTEÇÃO UV, COM SUPORTE PARA BOBINA DE SAQUINHOS PLÁSTICOS	0
LX02	LIXEIRA SEM PEDAL E COM RODAS, 24L EM PLÁSTICO POLIPROPILENO COM PROTEÇÃO UV	0
LX03	CONTAINER DE LIXO E COM 4 RODÍZIOS GIRATÓRIOS, SENDO 2 COM FREIOS, 500L EM PLÁSTICO POLIPROPILENO COM PROTEÇÃO UV	0
TD01	TENDA TIPO PIRÂMIDE 5x5m COM COBERTURA EM LONA TENSIONADA BRANCA	0

NOTAS

PAREDE	
1	AZULEJO NAS DIMENSÕES 200x200x9mm ATÉ O TETO, COR BRANCO, ASSENTES COM ARGAMASSA COLANTE FLEXÍVEL, REJUNTE FLEXÍVEL DE 5mm COM JUNTA À PRUMO NOS DOIS SENTIDOS
2	MADEIRA PLÁSTICA ENCAPSULADA 250x142x15mm COR IPÊ, ESTRUTURADA COM PERFIL DE 28mm E IMPERMEABILIZADA
3	PINTURA EM LATEX ACRÍLICO COR BRANCA SOBRE CHAPISCO, EMBOÇO E PROTEÇÃO MECÂNICA, ATÉ O TETO, PADRÃO GLASURIT OU EQUIVALENTE
4	ALAMBRADO EM TELA DE AÇO GALVANIZADO DE 2' - MONTANTES METÁLICOS RETOS COM 4M DE ALTURA, SOBRE MURETA DE 57CM DE ALTURA E PINTURA EM LATEX ACRÍLICO COR BRANCA
5	ALAMBRADO EM TELA DE AÇO GALVANIZADO DE 2' - MONTANTES METÁLICOS RETOS COM 4M DE ALTURA, SOBRE MURETA DE 38CM DE ALTURA E PINTURA EM LATEX ACRÍLICO COR BRANCA
6	PINTURA COM TINTA LAVÁVEL FOSCA, COR PERGAMINHO (P208), FABRICAÇÃO SUVINIL OU SIMILAR, SOBRE REGULARIZAÇÃO COM MASSA CORRIDA
7	AZULEJO PORCELANATO CINZA POLIDO NAS DIMENSÕES 600x600x11mm ATÉ O TETO, MODELO MONT BLANC EM PORCELANATO, BORDA RETA, FABRICAÇÃO ELIANE OU SIMILAR, ASSENTES COM ARGAMASSA COLANTE FLEXÍVEL, REJUNTE FLEXÍVEL DE 5mm COM JUNTA À PRUMO NOS DOIS SENTIDOS
8	PINTURA EXTERNA, COR TÇA REAL, FABRICAÇÃO SUVINIL OU SIMILAR, SOBRE EMBOÇO
PISO	
1	PORCELANATO ESMALTADO NAS DIMENSÕES 625x625x9mm NA COR SILVER NATURAL COLLOR OU SIMILAR, ASSENTES COM ARGAMASSA COLANTE FLEXÍVEL, REJUNTE FLEXÍVEL DE 5mm COM JUNTA À PRUMO NOS DOIS SENTIDOS, PADRÃO FDE
2	PISO DE CONCRETO IMPERMEABILIZADO
3	PISO EM GRANULITE COM RODAPÉ DE H=100mm
4	ÁREA FINA PENEIRADA (30 A 40CM), SOBRE MANTA GEOTÊXTIL E BASE DE BRITA PARA DRENAGEM DRENO PARA ESCOMBRO DA ÁGUA
5	PISO DRENANTE COMPOSTO POR BLOCOS VANTOS DE CONCRETO, ASSENTADOS DIRETAMENTE SOBRE O SOLO E PREENCHIDO COM TERRA E GRAMA, APOIADOS EM UMA CAMADA DE AREIA E BICA COBRIDA
6	PISO FULGET A BASE DE RESINA, COMPOSTO POR AGREGADO, SOBRE UMA CAMADA DE BRITA COMPACTADA FINA (2 A 5MM), UMA CAMADA DE BRITA COMPACTADA GROSSA (2 A 32MM), COM DRENO E FILTRO GEOTÊXTIL
7	PISO EM GRAMA ESMERALDA ASSENTADA SOBRE CAMADA DE TERRA VEGETAL ADUBADA, SOBRE UMA SUB-BASE DRENANTE DE BRITA COM DRENO
8	PISO PORCELANATO CINZA POLIDO (60x60cm), MODELO MONT BLANC EM PORCELANATO, BORDA RETA COM ESPESURA DE 11mm, FABRICAÇÃO ELIANE OU SIMILAR, COM RODAPÉ H=100mm
TETO	
1	LAJE COM PINTURA SOBRE CHAPISCO, EMBOÇO E REBOCO
2	TELHA VÁ
3	COBERTURA EM TELA TENSIONADA, FIXADA COM TIRANTES OU CABO DE AÇO, SUSTENTADA POR PILARES CILÍNDRICOS DE MADEIRA OU METÁLICO
4	FORRO DE FIBRA MINERAL COM ESTRUTURA DE FIXAÇÃO
5	FORRO DE GESSO ACARTONADO EM PLACAS DE 625x625x15mm, BORDA RETA, COM PINTURA ANTIUMIDO, COR BRANCO NEVE, FABRICAÇÃO SUVINIL OU SIMILAR, APOIADO EM PERFIL DE AÇO GALVANIZADO COM 24mm DE BASE

LEGENDA

1	LAJE COM PINTURA SOBRE CHAPISCO, EMBOÇO E REBOCO
2	TELHA VÁ
3	COBERTURA EM TELA TENSIONADA, FIXADA COM TIRANTES OU CABO DE AÇO, SUSTENTADA POR PILARES CILÍNDRICOS DE MADEIRA OU METÁLICO
4	FORRO DE FIBRA MINERAL COM ESTRUTURA DE FIXAÇÃO
5	FORRO DE GESSO ACARTONADO EM PLACAS DE 625x625x15mm, BORDA RETA, COM PINTURA ANTIUMIDO, COR BRANCO NEVE, FABRICAÇÃO SUVINIL OU SIMILAR, APOIADO EM PERFIL DE AÇO GALVANIZADO COM 24mm DE BASE

BRASIL

SECRETARIA DE HABITAÇÃO

PROJETO BÁSICO

Folha n.º 10

TÍTULO: COMPLEXO SALVA VIDAS - ÁREA 01

EMPREEND: PRAINHA

LOCAL: RUA AMAZONAS, S/N

BARRIO: RIACHO GRANDE

PROP: MUNICÍPIO DE SÃO BERNARDO DO CAMPO

LEGISLAÇÃO: Plano Diretor - LM 6184/2011 e LM 6.238/2012

Parâmetros: Usa + Ocupação do Solo - LM 6.222/2012

ASSUNTO: PLANTA DE ARQUITETURA

ESCALA NOMINAL: 1:100

DATA: NOV/2025

SITUAÇÃO (sem escala)

PROP: MUNICÍPIO DE SÃO BERNARDO DO CAMPO

SECRETARIA DE HABITAÇÃO

RESPONSÁVEL: RUTH CRISTINA FERREIRA RAMOS

Nome: Ruth Cristina Ferreira Ramos

Nascimento: 05/03/1989

CPF: 55.831.28.989-152-3/SP-SP

ASSINATURA: [Assinatura]

ÁREAS (em m²): Aprox. 682 m²

EXTENSÃO: [Assinatura]

INSCRIÇÃO IMOBILIÁRIA: [Assinatura]

BRASIL

SECRETARIA DE HABITAÇÃO

PROJETO BÁSICO

Folha n.º 10

TÍTULO: COMPLEXO SALVA VIDAS - ÁREA 01

EMPREEND: PRAINHA

LOCAL: RUA AMAZONAS, S/N

BARRIO: RIACHO GRANDE

PROP: MUNICÍPIO DE SÃO BERNARDO DO CAMPO

LEGISLAÇÃO: Plano Diretor - LM 6184/2011 e LM 6.238/2012

Parâmetros: Usa + Ocupação do Solo - LM 6.222/2012

ASSUNTO: PLANTA DE ARQUITETURA

ESCALA NOMINAL: 1:100

DATA: NOV/2025

SITUAÇÃO (sem escala)

PROP: MUNICÍPIO DE SÃO BERNARDO DO CAMPO

SECRETARIA DE HABITAÇÃO

RESPONSÁVEL: RUTH CRISTINA FERREIRA RAMOS

Nome: Ruth Cristina Ferreira Ramos

Nascimento: 05/03/1989

CPF: 55.831.28.989-152-3/SP-SP

ASSINATURA: [Assinatura]

ÁREAS (em m²): Aprox. 682 m²

EXTENSÃO: [Assinatura]

INSCRIÇÃO IMOBILIÁRIA: [Assinatura]

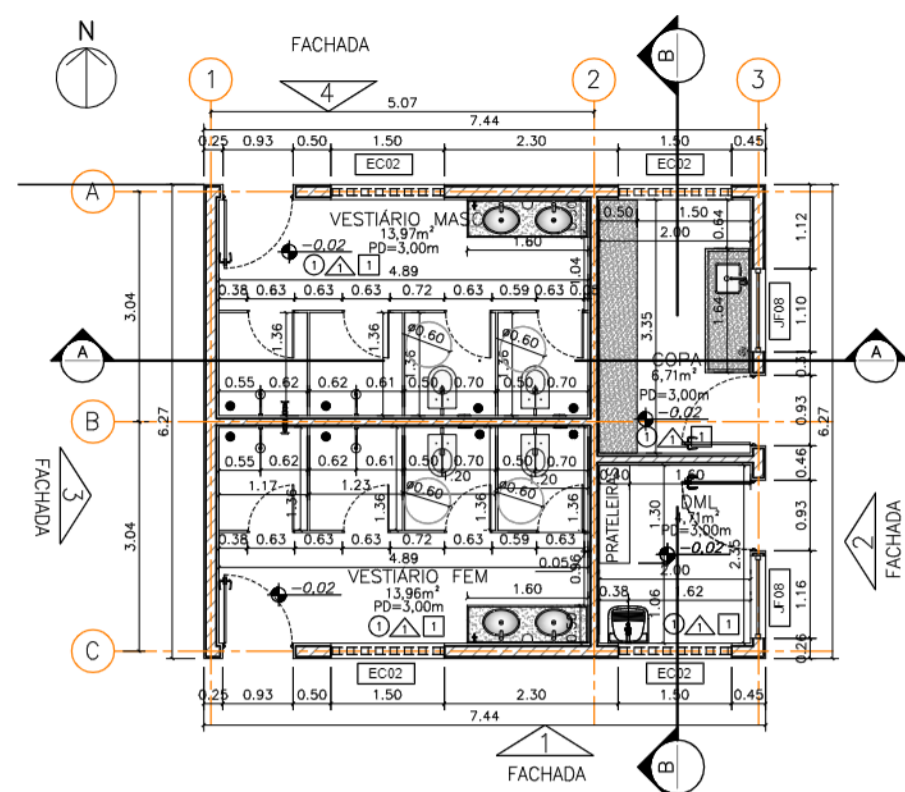

COMPLEXO SALVA VIDAS - ÁREA 04
PLANTA CIVIL
PAVIMENTO TERREO
ESC. 1:100

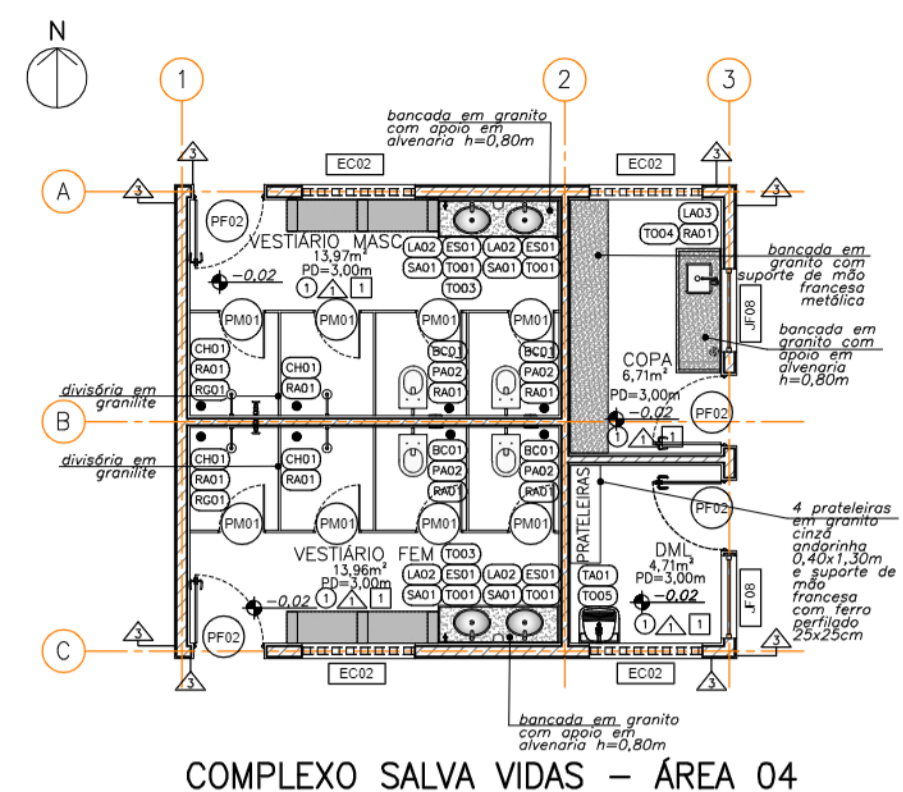

COMPLEXO SALVA VIDAS - ÁREA 04
PLANTA DE ACABAMENTO
PAVIMENTO TERREO
ESC. 1:100

LEGENDA DE ELEMENTOS VAZADOS

Ref.	Dimensões (cm)	Área (m²)	Quant.	h Peitoril (cm)	Descrição
EC01	150x40	0,64	0	170	-
EC02	150x40	0,64	0	170	-
EC03	200x40	0,80	0	200	-

LEGENDA DE PORTAS - PORTAS EM MADEIRA COM PINTURA

Ref.	Dimensões (cm)	Quant.	Folhas	Abertura / Batente	Descrição
PM01	60x180	0	01 FOLHA	DE ABRIR / ALUMÍNIO	COM REVESTIMENTO EM LAMINADO MELAMÍNICO, COR BRANCO
PM02	100x210	0	01 FOLHA	DE ABRIR / FERRO	COM CHAPA E BARRA METÁLICA
PM03	80x210	0	01 FOLHA	DE ABRIR / FERRO	COM REVESTIMENTO EM LAMINADO MELAMÍNICO, COR BRANCO
PM04	70x210	0	01 FOLHA	DE ABRIR / FERRO	COM REVESTIMENTO EM LAMINADO MELAMÍNICO, COR BRANCO
PM05	70x210	0	01 FOLHA	DE CORRER / FERRO	COM REVESTIMENTO EM LAMINADO MELAMÍNICO, COR BRANCO E TRILHAS NA PARTE SUPERIOR

LEGENDA DE PORTAS - PORTAS DE ALUMÍNIO

Ref.	Dimensões (cm)	Quant.	Folhas	Abertura	Descrição
PA01	90x210	0	01 FOLHA	DE ABRIR	COM VENEZIANA DE ALUMÍNIO
PA02	150x210	0	02 FOLHAS	DE CORRER	COM VIDRO

LEGENDA DE PORTAS - PORTAS DE FERRO

Ref.	Dimensões (cm)	Quant.	Folhas	Abertura	Descrição
PF01	80x110	0	01 FOLHA	DE ABRIR	COM CHAPA DE FERRO
PF02	90x210	0	01 FOLHA	DE ABRIR	COM CHAPA DE FERRO
PF03	70x210	0	01 FOLHA	DE ABRIR	COM CHAPA DE FERRO

LEGENDA DE PORTÕES

Ref.	Dimensões (cm)	Quant.	Folhas	Abertura	Descrição
PO01	100x220	0	01 FOLHA	DE ABRIR	GRADIL METÁLICO E TELA DE AÇO GALVANIZADO
PO02	045x080	0	01 FOLHA	DE ABRIR	GRADIL METÁLICO E TELA DE AÇO GALVANIZADO

LEGENDA DE JANELAS - JANELAS DE FERRO

Ref.	Dimensões (cm)	Área (m²)	Quant.	h Peitoril (cm)	Abertura	Descrição
JF01	120x65	0,78	0	180	BASCULANTE	COM GRADE
JF02	200x65	1,30	0	180	BASCULANTE	COM GRADE
JF03	250x130	3,25	0	80	2 FOLHAS / CORRER	VIDRO COM GRADE
JF04	70x180	1,26	0	33	BASCULANTE	LATERAL DA PORTA
JF05	180x130	2,34	0	80	BASCULANTE	COM GRADE
JF06	110x65	0,72	0	180	BASCULANTE	COM GRADE
JF07	180x65	1,17	0	180	BASCULANTE	COM GRADE
JF08	110x130	1,43	2	80	BASCULANTE	COM GRADE
JF09	150x150	2,25	0	85	GUILHOTINA	-
JF10	070x060	0,42	0	150	BASCULANTE	COM GRADE

TABELA DE LOUÇAS / METAIS / EQUIPAMENTOS

Ref.	Descrição	Quant.
BC01	VASO SANITÁRIO SIFONADO CONVENCIONAL - LOUÇA BRANCA COM VÁLVULA DE DESGARDA COM DUPLO ACIONAMENTO E ACABAMENTO ANTIVANDALISMO	4
BC02	VASO SANITÁRIO SIFONADO COM CAIXA DE DESCARGA ACOPLADA COM TAMPA	0
PA01	DISPENSER TOALHEIRO EM ABS PARA FOLHAS	4
PA02	PAPELEIRA DE EMBUIR	0
RA01	RALO EM FERRO FUNDIDO REDONDO	9
BA01	BARRAS DE APOIO DO LAVATÓRIO (WV PCD) - 1 BARRA RETA NA VERTICAL DE 40CM EM AÇO INOXIDÁVEL E 1 BARRA ARTICULADA DE 30CM EM AÇO INOXIDÁVEL (COM DIÂMETRO ENTRE 03,0 E 04,5cm)	0
BA02	BARRAS DE APOIO DA BACIA (WV PCD) - 2 BARRAS RETAS NA HORIZONTAL DE 80CM EM AÇO INOXIDÁVEL E 1 BARRA RETA NA VERTICAL DE 70CM EM AÇO INOXIDÁVEL (COM DIÂMETRO ENTRE 03,0 E 04,5cm)	0
BA03	BARRAS DE APOIO DO MICTÓRIO - 2 BARRAS RETAS NA VERTICAL DE 70CM EM AÇO INOXIDÁVEL (COM DIÂMETRO ENTRE 03,0 E 04,5cm)	0
AE01	ALARME DE EMERGÊNCIA	0
SA01	SABONETEIRA PARA SABÃO LÍQUIDO	0
ES01	ESPELHO EM VIDRO CRISTAL LISO COM ESPESURA DE 4MM, COM 45x70CM	0
TO01	TORNEIRA DE MESA AUTOMÁTICA COM ACIONAMENTO HIDROMECÂNICO EM LATÃO CROMADO	0
TO02	TORNEIRA DE MESA PARA LAVATÓRIO ACIONAMENTO HIDROMECÂNICO COM ALAVANCA EM LATÃO CROMADO	0
TO03	TORNEIRA CURTA COM ROSCA PARA USO GERAL EM LATÃO CROMADO	2
TO04	TORNEIRA DE MESA PARA PIA COM BICA MÓVEL E AREJADOR EM LATÃO FUNDIDO CROMADO	1
TO05	TORNEIRA DE PAREDE EM ABS 15CM	1
TA01	TANQUE COM COLUNA 30 LITROS	1
LA01	LAVATÓRIO DE LOUÇA BRANCA COM COLUNA SUSPensa	0
LA02	CUBA DE LOUÇA DE EMBUIR OVAL, BRANCA	0
LA03	CUBA DE AÇO INOXIDÁVEL SIMPLES 400x340x140mm	1
M01	MICTÓRIO SIFONADO EM LOUÇA BRANCA COM VÁLVULA DE DESCARGA	0
RO01	REGISTRO DE GAVETA EM LATÃO SEM ACABAMENTO	2
AS01	ASSENTO ARTICULADO PARA BANHO EM ALUMÍNIO DE 70x45cm - COM 2 BARRAS RETAS NA VERTICAL DE 70CM E 60CM EM AÇO INOXIDÁVEL E 1 BARRA RETA NA HORIZONTAL DE 70CM EM AÇO INOXIDÁVEL (COM DIÂMETRO ENTRE 03,0 E 04,5cm)	0
CH01	CHUVEIRO ELÉTRICO, COM REGISTRO E ACABAMENTO EM FERRO GALVANIZADO	4
PST01	POSTE OFICIAL, COMPLETO COM REDE PARA VOLEIBOL	0
FT01	FITA DE DEMARCAÇÃO PARA BEACH TENNIS DE 8000x16000X50MM COR AZUL ROYAL	0
PR01	PRANCHA DE EQUILÍBRIO PARA PET EM MADEIRA	0
TU01	TUNEL PARA PET EM MADEIRA	0
BNC01	BANCO DE MADEIRA SOBRE ALVENARIA	0
LX01	LIXEIRA PARA RESÍDUOS ORGÂNICOS ANIMAIS, 50L EM PLÁSTICO POLIPROPILENO COM PROTEÇÃO UV, COM SUPORTE PARA BOBINA DE SAQUINHOS PLÁSTICOS	0
LX02	LIXEIRA SEM PEDAL E COM RODAS, 240L EM PLÁSTICO POLIPROPILENO COM PROTEÇÃO UV	0
LX03	CONTAINER DE LIXO E COM 4 RODÍZIOS GIRATORIOS, SENDO 2 COM FREIOS, 580L EM PLÁSTICO POLIPROPILENO COM PROTEÇÃO UV	0
TD01	TENDA TIPO PIRÂMIDE 5x5m COM COBERTURA EM LONA TENSIONADA BRANCA	0

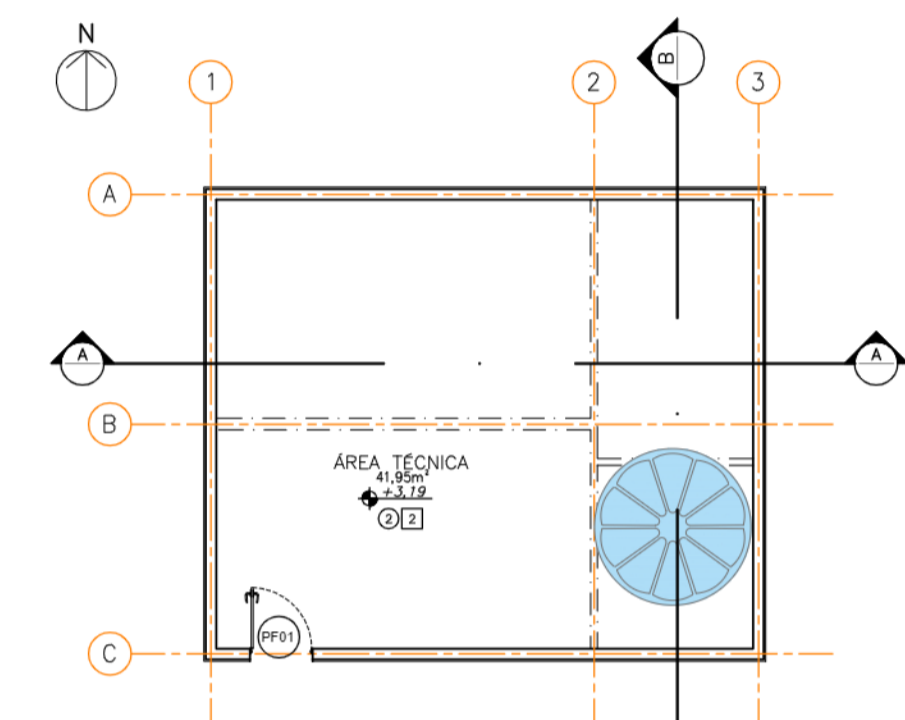

COMPLEXO SALVA VIDAS - ÁREA 04
PLANTA CIVIL
NÍVEL DA LAJE DE COBERTURA
ESC. 1:100

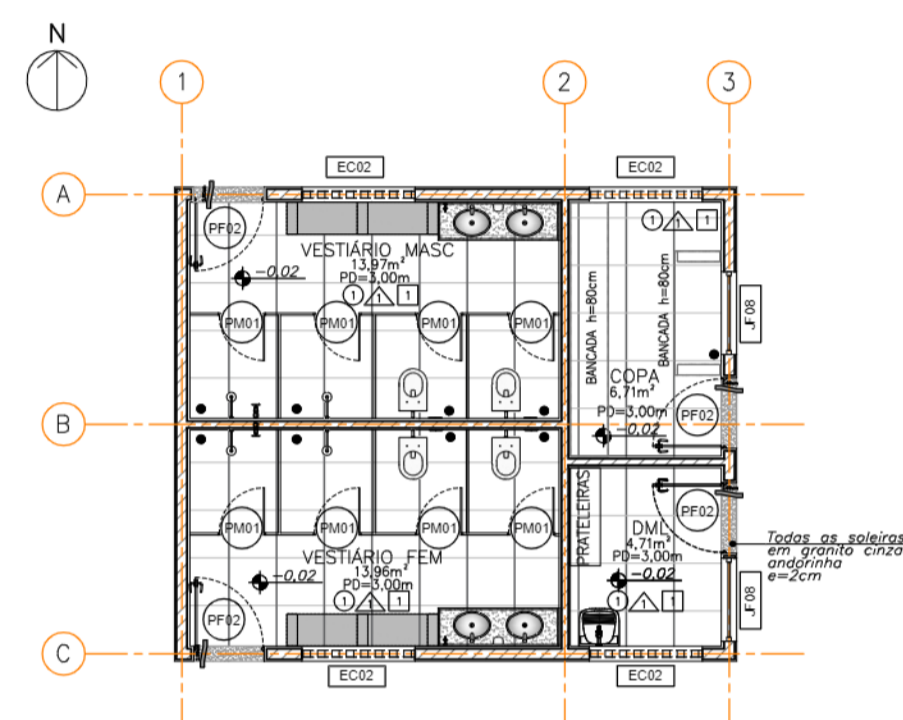

COMPLEXO SALVA VIDAS - ÁREA 04
PLANTA DE PAGINAÇÃO DE PISO
PAVIMENTO TERREO
ESC. 1:100

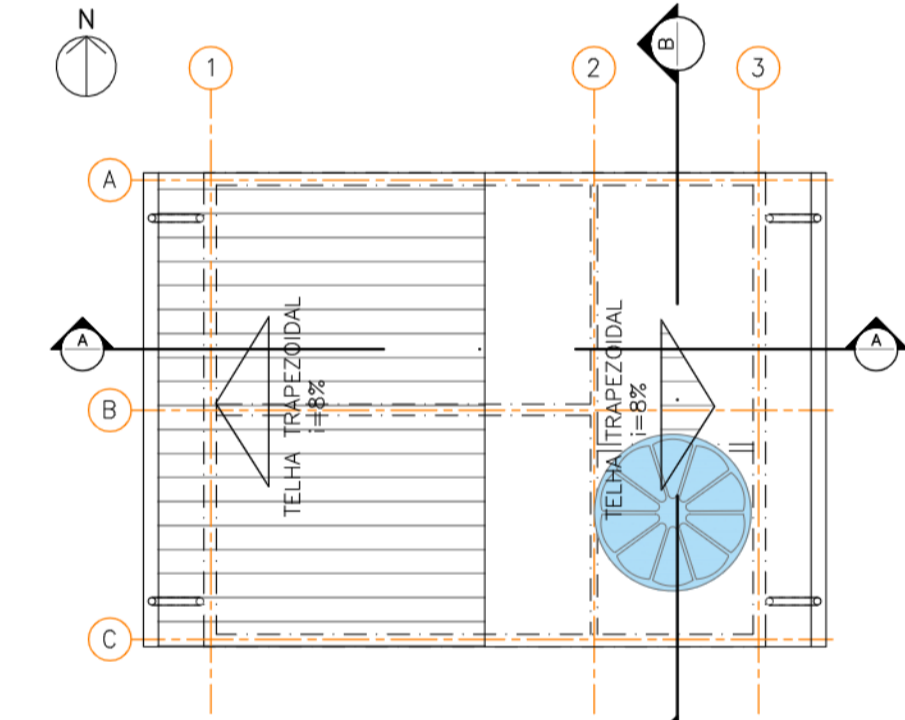

COMPLEXO SALVA VIDAS - ÁREA 04
PLANTA CIVIL
PLANTA DE COBERTURA
ESC. 1:100

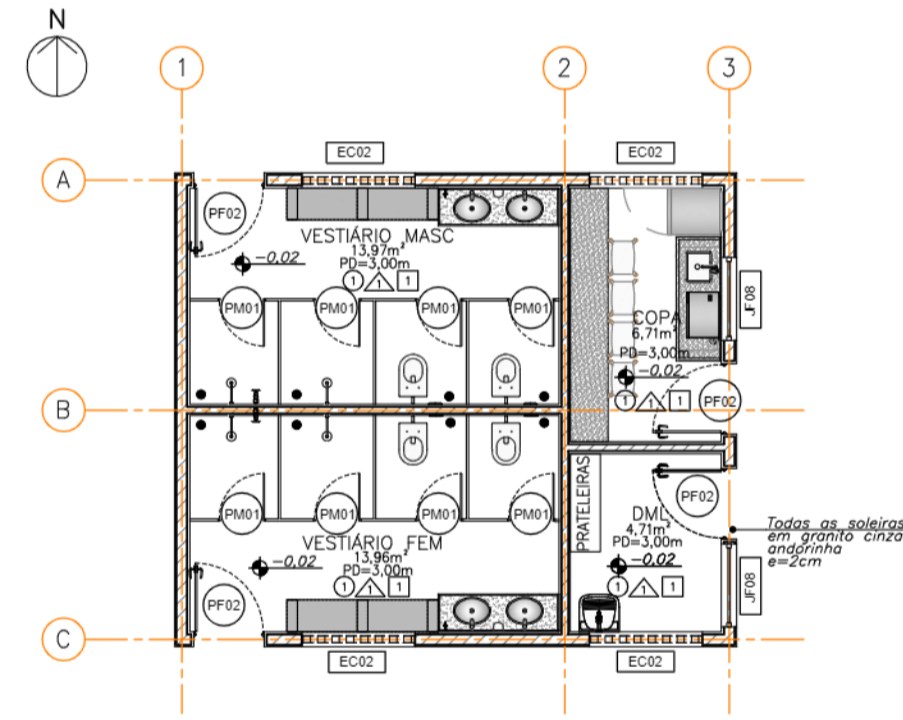

COMPLEXO SALVA VIDAS - ÁREA 04
PLANTA DE LAYOUT
PAVIMENTO TERREO
ESC. 1:100

PAREDE	
1	AZULEJO NAS DIMENSÕES 200x200x9mm ATÉ O TETO, COR BRANCO, ASSENTES COM ARGAMASSA COLANTE FLEXÍVEL, REJUNTE FLEXÍVEL DE 5mm COM JUNTA À PRUMO NOS DOIS SENTIDOS
2	MADEIRA PLÁSTICA ENCAPSULADA 250x142x15mm COR IPÊ, ESTRUTURADA COM PERFIL DE 20mm E IMPERMEABILIZADA
3	PINTURA EM LATEX ACRÍLICO COR BRANCA SOBRE CHAPISCO, EMBOÇO E PROTEÇÃO MECÂNICA ATÉ O TETO, PADRÃO GLASURIT OU EQUIVALENTE
4	ALAMBRADO EM TELA DE AÇO GALVANIZADO DE 2" MONTANTES METÁLICOS RETOS COM 4M DE ALTURA, SOBRE MURETA DE 57CM DE ALTURA E PINTURA EM LATEX ACRÍLICO COR BRANCA
5	ALAMBRADO EM TELA DE AÇO GALVANIZADO DE 2" MONTANTES METÁLICOS RETOS COM 4M DE ALTURA, SOBRE MURETA DE 38CM DE ALTURA E PINTURA EM LATEX ACRÍLICO COR BRANCA
6	PINTURA COM TINTA LAVÁVEL FOSCA, COR PERGAMINHO (P208), FABRICAÇÃO SUVNIL OU SIMILAR, SOBRE REGULARIZAÇÃO COM MASSA CORRIDA
7	AZULEJO PORCELANATO CINZA POLIDO NAS DIMENSÕES 600x600x11mm ATÉ O TETO, MODELO MONT BLANC EM PORCELANATO, BORDA RETA, FABRICAÇÃO ELIANE OU SIMILAR, ASSENTES COM ARGAMASSA COLANTE FLEXÍVEL, REJUNTE FLEXÍVEL DE 5mm COM JUNTA À PRUMO NOS DOIS SENTIDOS
8	PINTURA EXTERNA, COR TAÇA REAL, FABRICAÇÃO SUVNIL OU SIMILAR, SOBRE EMBOÇO
PISO	
1	PORCELANATO ESMALTADO NAS DIMENSÕES 625x625x9mm NA COR SILVER NATURAL COLLOR OU SIMILAR, ASSENTES COM ARGAMASSA COLANTE FLEXÍVEL, REJUNTE FLEXÍVEL DE 5mm COM JUNTA À PRUMO NOS DOIS SENTIDOS - PADRÃO FDE
2	PISO DE CONCRETO IMPERMEABILIZADO
3	PISO EM GRANULITE COM RODAPÉ DE H=10cm
4	AREIA FINA PENEIRADA (30 a 40M), SOBRE MANTA GEOTÊXTIL E BASE DE BRITA PARA DRENAGEM DRENO PARA ESCOAMENTO DA ÁGUA
5	PISO DRENANTE COMPOSTO POR BLOCOS VAZADOS DE CONCRETO, ASSENTADOS DIRETAMENTE SOBRE O SOLO E PREENCHIDO COM TERRA E GRAMA, APOIADOS EM UMA CAMADA DE AREIA E BICA CORRIDA
6	PISO FULGET A BASE DE RESINA, COMPOSTO POR AGREGADO, SOBRE UMA CAMADA DE BRITA COMPACTADA FINA (2 a 5MM), UMA CAMADA DE BRITA COMPACTADA GROSSA (2 a 32MM), COM DRENO E FILTRO GEOTÊXTIL
7	PRD EM GRAMA ESMERALDA ASSENTADA SOBRE CAMADA DE TERRA VEGETAL ADUBADA, SOBRE UMA SUB-BASE DRENANTE DE BRITA COM DRENO
8	PISO PORCELANATO CINZA POLIDO (60x60cm) MODELO MONT BLANC EM PORCELANATO, BORDA RETA COM ESPESURA DE 11m, FABRICAÇÃO ELIANE OU SIMILAR, COM RODAPÉ H=10cm
TETO	
1	LAJE COM PINTURA SOBRE CHAPISCO, EMBOÇO E REBOCCO
2	TELHA VÁ
3	COBERTURA EM TELA TENSIONADA, FIXADA COM TIRANTES OU CABO DE AÇO, SUSTENTADA POR PILARES CILÍNDRICOS DE MADEIRA OU METÁLICO
4	FORRO DE FIBRA MINERAL COM ESTRUTURA DE FIXAÇÃO
5	FORRO DE GESSO ACARTONADO EM PLACAS DE 625x625x15mm, BORDA RETA, COM PINTURA ANTIUMFO, COR BRANCO NEVE, FABRICAÇÃO SUVNIL OU SIMILAR, APOIADO EM PERFIL DE AÇO GALVANIZADO COM 24mm DE BASE

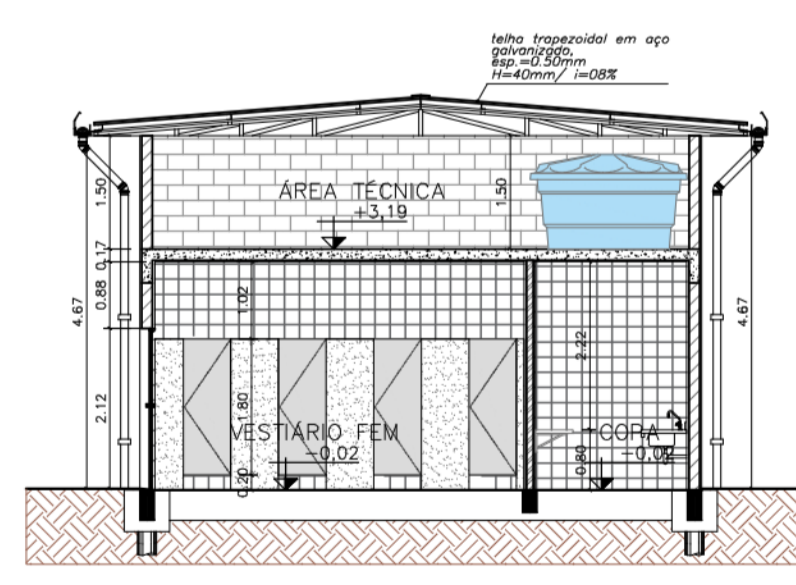

COMPLEXO SALVA VIDAS - ÁREA 04
CORTE A-A
ESC. 1:100

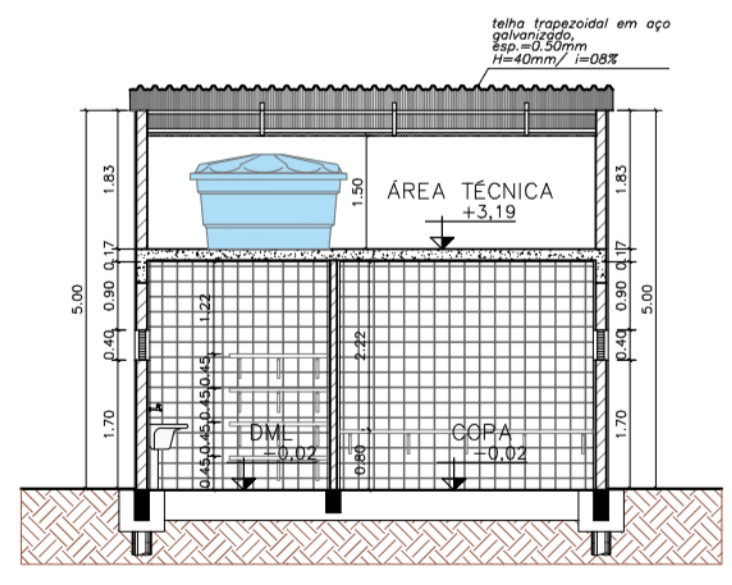

COMPLEXO SALVA VIDAS - ÁREA 04
CORTE B-B
ESC. 1:100

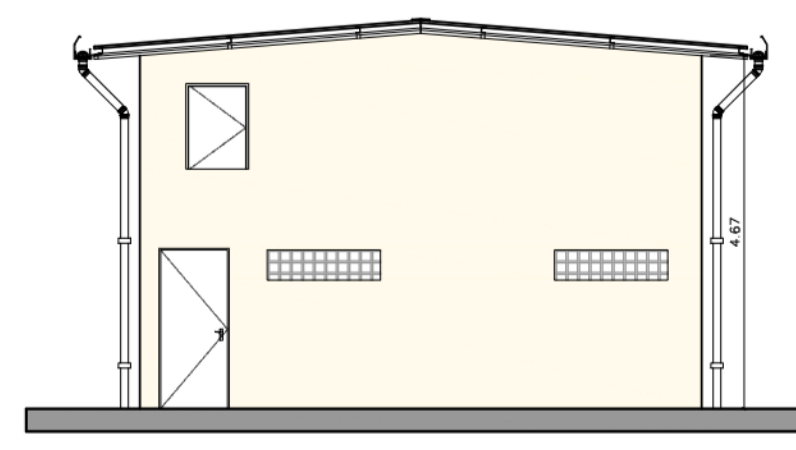

COMPLEXO SALVA VIDAS - ÁREA 04
FACHADA 1
ESC. 1:100

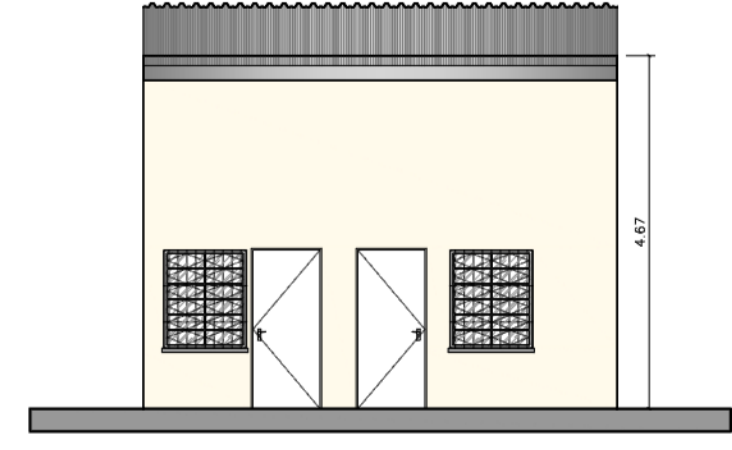

COMPLEXO SALVA VIDAS - ÁREA 04
FACHADA 2
ESC. 1:100

SÃO BERNARDO DO CAMPO

<p>PROJETO BÁSICO</p>		<p>Folha n.º 11</p>	<p>Proj. _____</p> <p>Des. _____</p> <p>Esc. _____</p>
<p>TÍTULO: COMPLEXO SALVA VIDAS - ÁREA 04</p> <p>EMPREEN: PRAINHA</p> <p>LOCAL: RUA AMAZONAS, S/N</p> <p>BARRIO: RIACHO GRANDE</p> <p>PROP.: MUNICÍPIO DE SÃO BERNARDO DO CAMPO</p>			
<p>LEGISLAÇÃO:</p> <p>Plano Diretor - LM 6184/2011 e LM 6.238/2012</p> <p>Parâmetros: Uso e Ocupação do Solo - LM 6.222/2012</p>		<p>ASSUNTO: PLANTA DE ARQUITETURA</p> <p>ESCALA NOMINAL: 1:100</p> <p>DATA: NOV/2025</p>	
<p>SITUAÇÃO (sem escala)</p>		<p>PROP: MUNICÍPIO DE SÃO BERNARDO DO CAMPO</p> <p>SECRETARIA DE HABITAÇÃO</p> <p>RESPONSÁVEL PELA IMPRENSÃO: Dr. JOSÉ BERNARDO DO CAMPO</p> <p>Coord.: Secretaria de Habitação</p> <p>Nome: Ruth Cristina Ferreira Ramos</p> <p>Matrícula: RD 55.931/1.28.989.152-3/SP-SP</p> <p>CPF: _____</p> <p>ASSINATURA: _____</p>	
<p>ÁREAS (em m²)</p> <p>EXTENSÃO: 682 m²</p>		<p>AUTOR DO PROJETO: _____</p> <p>PROJ. TÉCNICO: _____</p> <p>RESP. TÉCNICO: _____</p> <p>ELABORAÇÃO: _____</p> <p>REVISÃO: _____</p> <p>ASSINATURA: _____</p>	
<p>INSCRIÇÃO IMOBILIÁRIA</p>		<p>ALVARÁ _____</p> <p>EXPEDIDO _____</p> <p>ASS. _____</p>	

PAREDE	
1	AZULEJO NAS DIMENSÕES 200x200x5mm ATÉ O TETO, COR BRANCO, ASSENTES COM ARGAMASSA COLANTE FLEXÍVEL, REJUNTE FLEXÍVEL DE 5mm COM JUNTA À PRUMO NOS DOIS SENTIDOS.
2	MADERA PLÁSTICA ENCAPSULADA 250x142x15mm COR IPÊ, ESTRUTURADA COM PERFIL DE 20mm E IMPERMEABILIZADA
3	PINTURA EM LATEX ACRÍLICO COR BRANCA SOBRE CHAPISCO, EMBOÇO E PROTEÇÃO MECÂNICA ATÉ O TETO, PADRÃO GLASURIT OU EQUIVALENTE
4	ALAMBRADO EM TELA DE AÇO GALVANIZADO DE 2', MONTANTES METÁLICOS RETOS COM 4M DE ALTURA, SOBRE MURETA DE 57CM DE ALTURA E PINTURA EM LATEX ACRÍLICO COR BRANCA
5	ALAMBRADO EM TELA DE AÇO GALVANIZADO DE 2', MONTANTES METÁLICOS RETOS COM 4M DE ALTURA, SOBRE MURETA DE 38CM DE ALTURA E PINTURA EM LATEX ACRÍLICO COR BRANCA
6	PINTURA COM TINTA LAVÁVEL FOSCA, COR PERGAMINHO (P208), FABRICAÇÃO SUVINIL OU SIMILAR, SOBRE REGULARIZAÇÃO COM MASSA CORRIDA
7	AZULEJO PORCELANATO CINZA POLIDO NAS DIMENSÕES 600x600x11mm ATÉ O TETO, MODELO MONT BLANC EM PORCELANATO, BORDA RETA, FABRICAÇÃO ELIANE OU SIMILAR, ASSENTES COM ARGAMASSA COLANTE FLEXÍVEL, REJUNTE FLEXÍVEL DE 5mm COM JUNTA À PRUMO NOS DOIS SENTIDOS
8	PINTURA EXTERNA, COR TAÇA REAL, FABRICAÇÃO SUVINIL OU SIMILAR, SOBRE EMBOÇO
PISO	
1	PORCELANATO ESMALTADO NAS DIMENSÕES 625x625x9mm NA COR SILVER NATURAL, COLLOR OU SIMILAR, ASSENTES COM ARGAMASSA COLANTE FLEXÍVEL, REJUNTE FLEXÍVEL DE 5mm COM JUNTA À PRUMO NOS DOIS SENTIDOS, PADRÃO FDE
2	PISO DE CONCRETO IMPERMEABILIZADO
3	PISO EM GRANILITE COM RODAPÉ DE H=10cm
4	AREIA FINA PENEIRADA (30 A 40CM), SOBRE MANTA GEOTÊXTIL E BASE DE BRITA PARA DRENAGEM DRENO PARA ESCOAMENTO DA ÁGUA
5	PISO DRENANTE COMPOSTO POR BLOCOS VAZADOS DE CONCRETO, ASSENTADOS DIRETAMENTE SOBRE O SOLO E PREENCHIDO COM TERRA E GRAMA, APOIADOS EM UMA CAMADA DE AREIA E BICA CORRIDA
6	PISO FLUJET A BASE DE RESINA, COMPOSTO POR AGREGADO, SOBRE UMA CAMADA DE BRITA COMPACTADA FINA (2 A 5MM), UMA CAMADA DE BRITA COMPACTADA GROSSA (2 A 32MM), COM DRENO E FILTRO GEOTÊXTIL
7	PISO EM GRAMA ESMERALDA, ASSENTADA SOBRE CAMADA DE TERRA VEGETAL ADUBADA, SOBRE UMA SUB-BASE DRENANTE DE BRITA COM DRENO
8	PISO PORCELANATO CINZA POLIDO (60x60cm), MODELO MONT BLANC EM PORCELANATO, BORDA RETA COM ESPESURA DE 1cm, FABRICAÇÃO ELIANE OU SIMILAR, COM RODAPÉ H=10cm
TETO	
1	LAJE COM PINTURA SOBRE CHAPISCO, EMBOÇO E REBOCO
2	TELHA VÁ
3	COBERTURA EM TELA TENSIONADA, FIXADA COM TIRANTES OU CABO DE AÇO, SUSTENTADA POR PILARES CILÍNDRICOS DE MADEIRA OU METÁLICO
4	FORRO DE FIBRA MINERAL COM ESTRUTURA DE FIXAÇÃO
5	FORRO DE GESSO ACARTONADO EM PLACAS DE 620x620x15mm, BORDA RETA, COM PINTURA ANTIFUNGO, COR BRANCO NEVE, FABRICAÇÃO SUVINIL OU SIMILAR, APOIADO EM PERFIL DE AÇO GALVANIZADO COM 24mm DE BASE

Ref	TABELA DE LOUÇAS, METAIS / EQUIPAMENTOS	Quant
LX02	LIXEIRA SEM PEDAL E COM RODAS, 240L EM PLÁSTICO POLIPROPILENO COM PROTEÇÃO UV	8
LX03	CONTAINER DE LIXO E COM 4 RODÍZIOS GIRATÓRIOS, SENDO 2 COM FREIOS, 500L EM PLÁSTICO POLIPROPILENO COM PROTEÇÃO UV	1
TD01	TENDA TIPO PIRÂMIDE 5x5m COM COBERTURA EM LONA TENSIONADA BRANCA	3

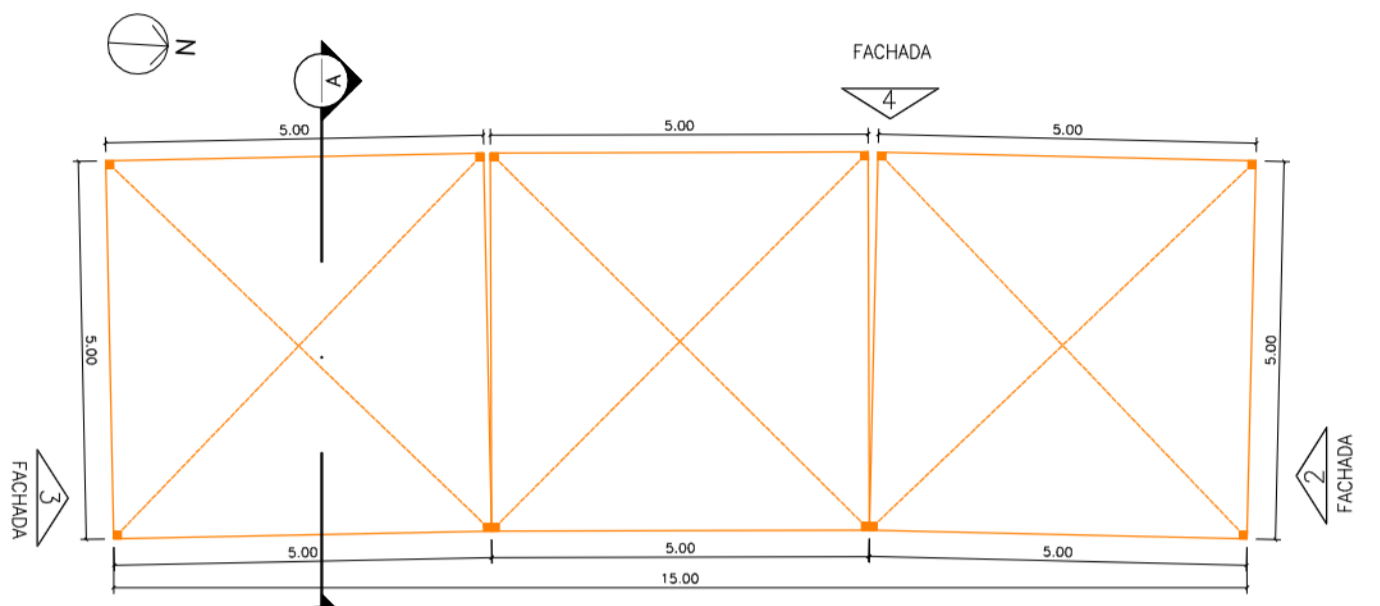

CENTRAL DE TRIAGEM DE RESÍDUOS
PLANTA CIVIL
PAVIMENTO TÉRREO
ESC. 1:100

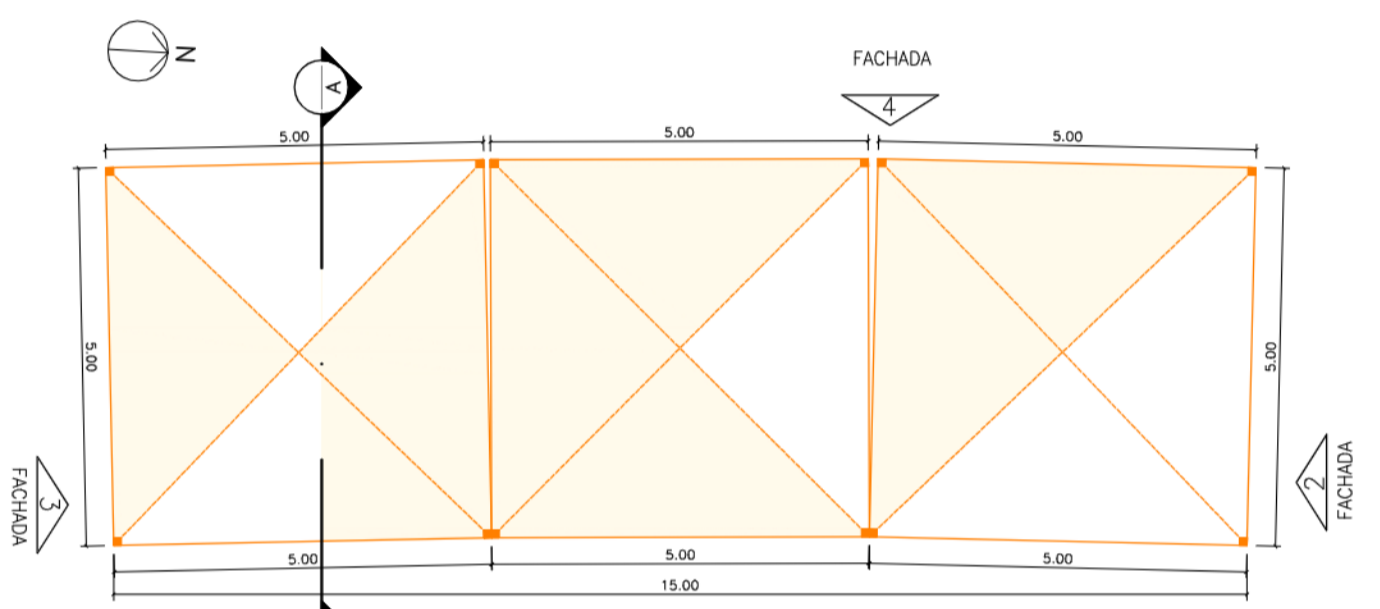

CENTRAL DE TRIAGEM DE RESÍDUOS
PLANTA CIVIL
PLANTA DE COBERTURA
ESC. 1:100

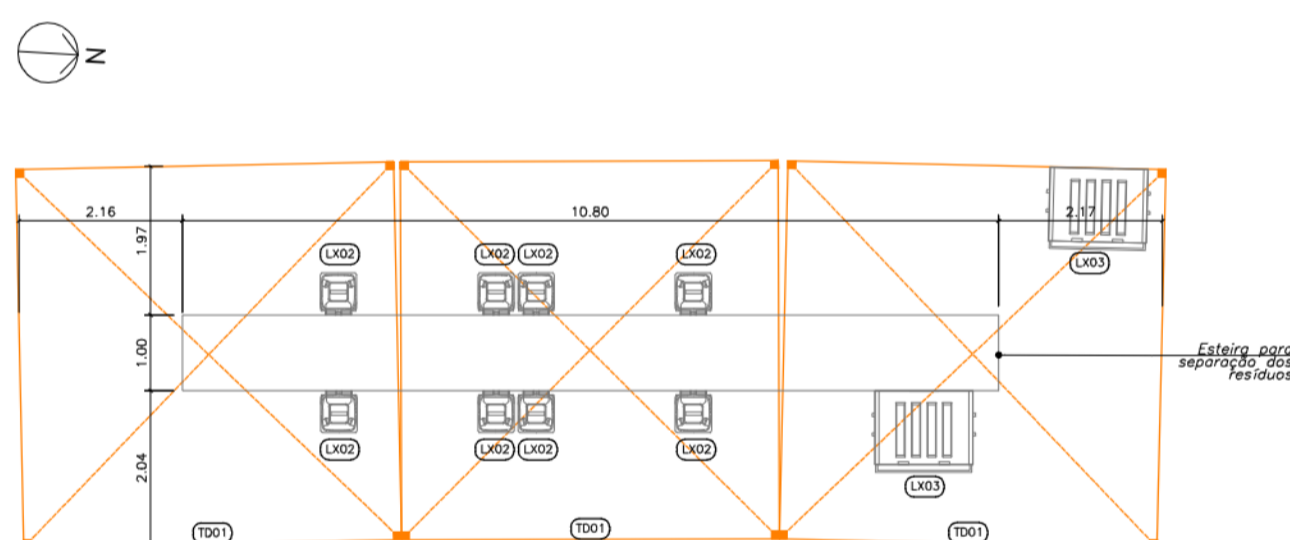

CENTRAL DE TRIAGEM DE RESÍDUOS
PLANTA DE ACABAMENTO/LAYOUT
PAVIMENTO TÉRREO
ESC. 1:100

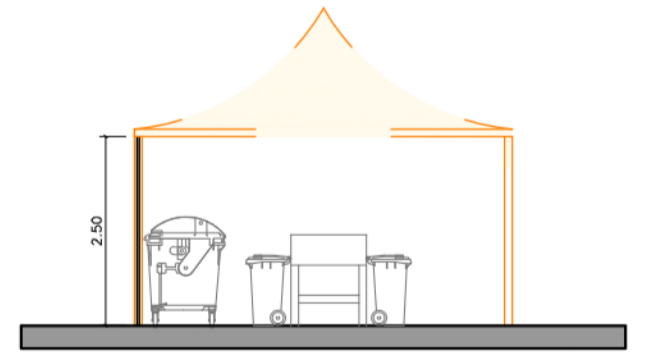

CENTRAL DE TRIAGEM DE RESÍDUOS
CORTE A-A
ESC. 1:100

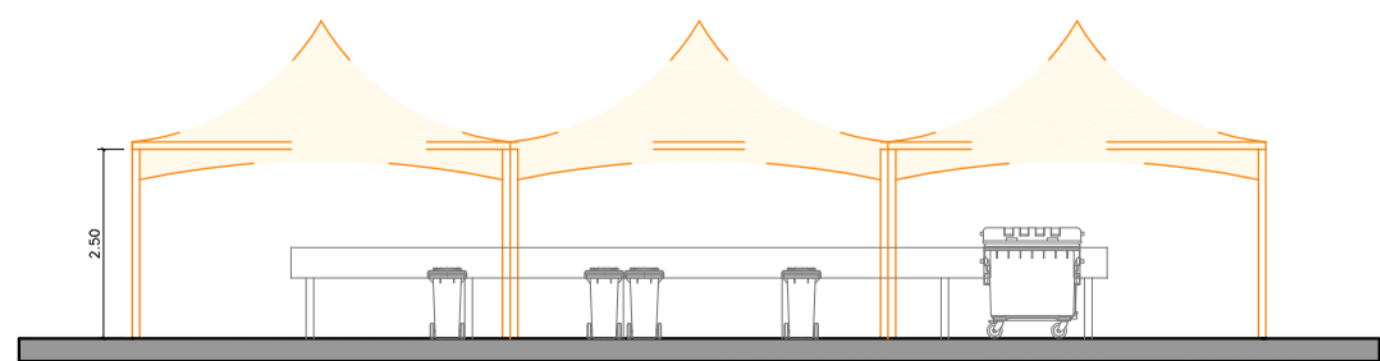

CENTRAL DE TRIAGEM DE RESÍDUOS
FACHADA 1
ESC. 1:100

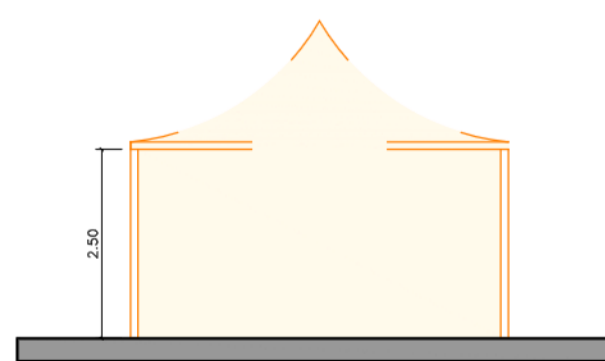

CENTRAL DE TRIAGEM DE RESÍDUOS
FACHADA 2 E 3
ESC. 1:100

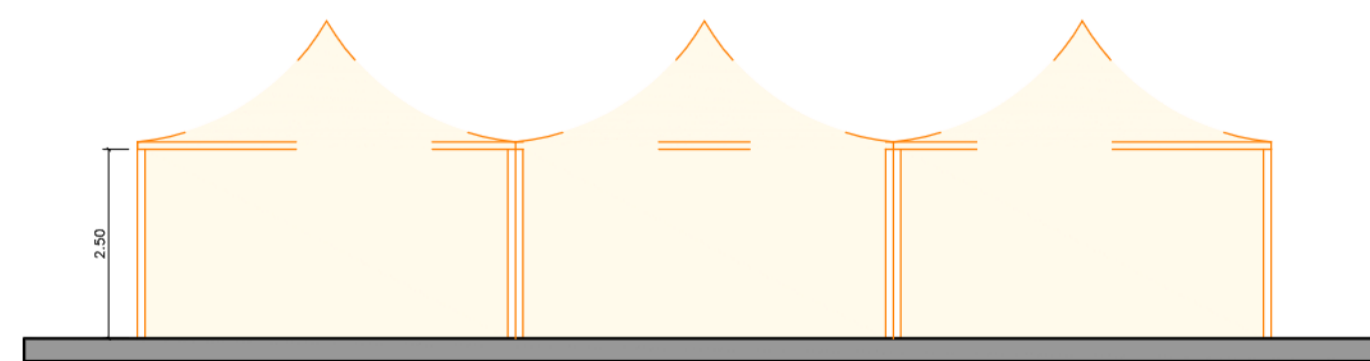

CENTRAL DE TRIAGEM DE RESÍDUOS
FACHADA 4
ESC. 1:100

NOTAS

LEGENDA



PROJETO BÁSICO		Folha n.º	proc.
		12	rs.
			rss.
TÍTULO: CENTRAL DE TRIAGEM DE RESÍDUOS			
EMPREEND: PRAÍNSHA			
LOCAL: RUA AMAZONAS, S/N			
BAIRRO: RIACHO GRANDE			
PROP.: MUNICÍPIO DE SÃO BERNARDO DO CAMPO			
LEGISLAÇÃO: Plano Diretor - LM 6184/2011 e LM 6.238/2012 Parâmetros, Uso e Ocupação do Solo - LM 6.222/2012	ASSUNTO: PLANTA DE ARQUITETURA	ESCALA NOMINAL: 1:100	DATA: NOV/2025
SITUAÇÃO (sem escala)	PROP: MUNICÍPIO DE SÃO BERNARDO DO CAMPO	SECRETARIA DE HABITAÇÃO	
	RESPONSÁVEL RELACIONADO: Nome: Rúth Cristina Ferreira Ramos Cargo: Secretária de Habitação Município: São Bernardo do Campo - SP CPF: 55.831.128.989-152-3/SP-SP	RESP. TÉCNICO: Nome: Luiz Fernando de Oliveira Brito Cargo: Arquiteto Município: São Bernardo do Campo - SP CPF: 55.831.128.989-152-3/SP-SP	
ÁREAS (em m²)	EXTENSÃO	Aprox. 682 m²	
Nº PREDIAL	LAGURA DO PASSEIO	LEGENDA	
INSCRIÇÃO IMOBILIÁRIA		ALVARÁ	
EXPEDIDO		ASS.	

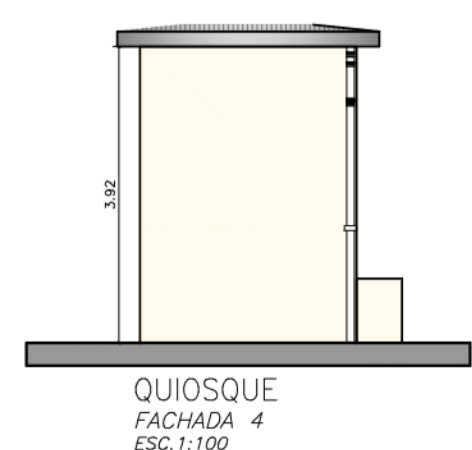
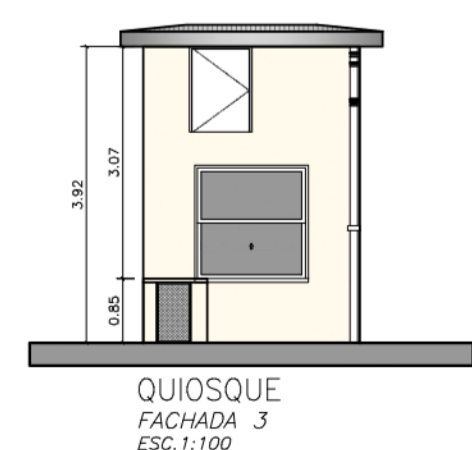
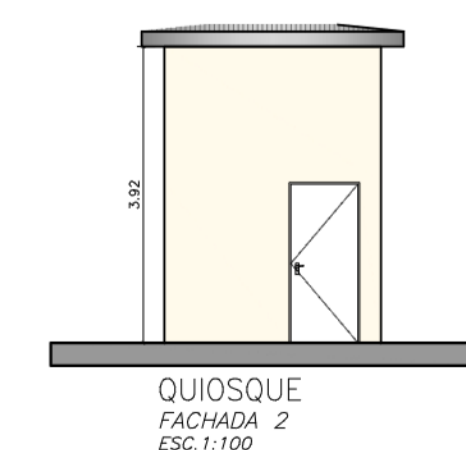
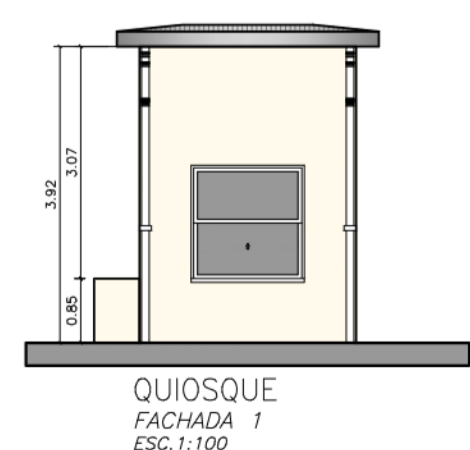
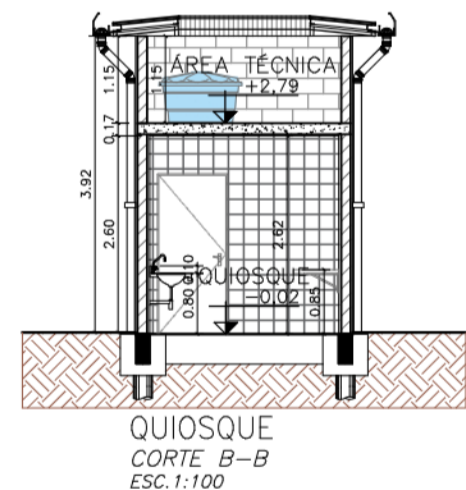
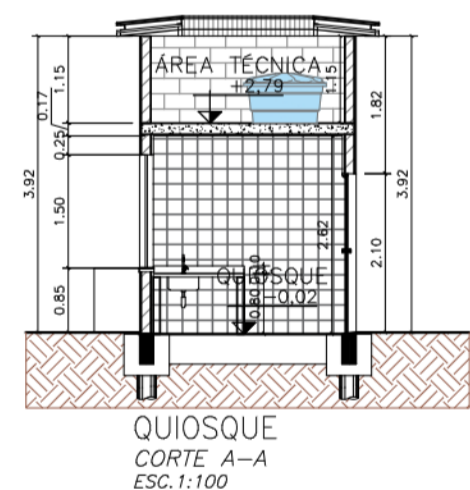
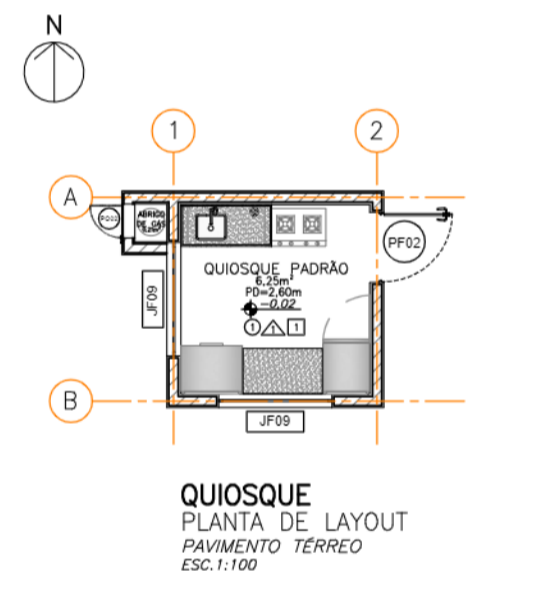
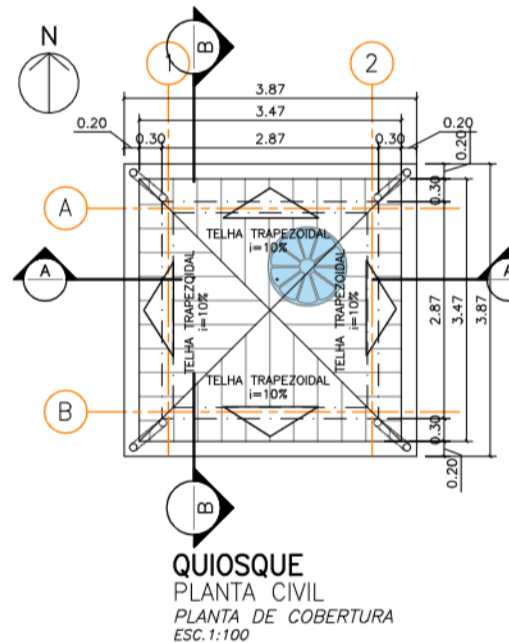
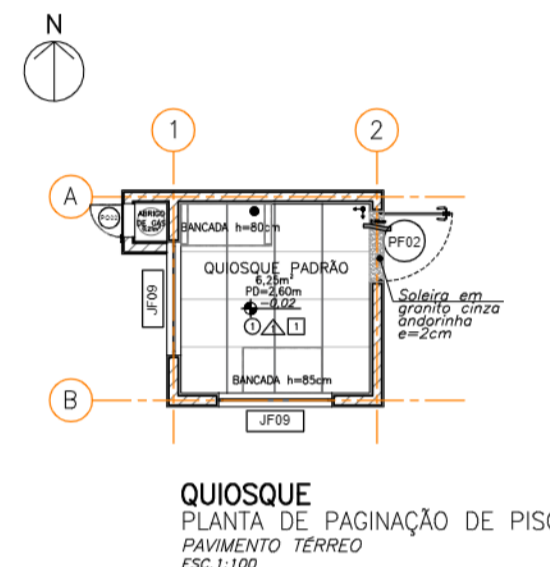
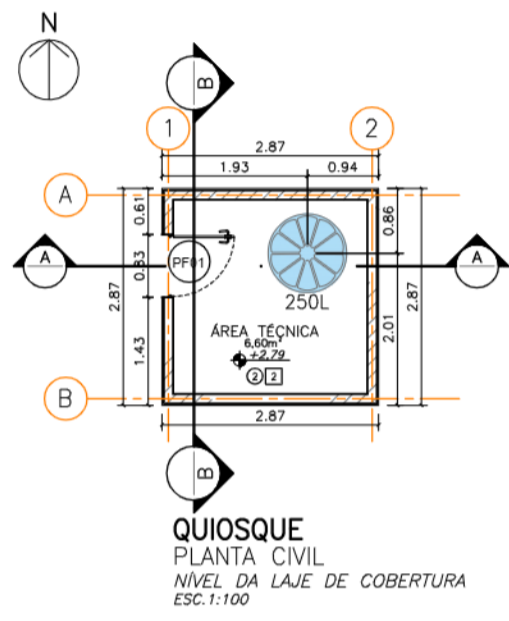
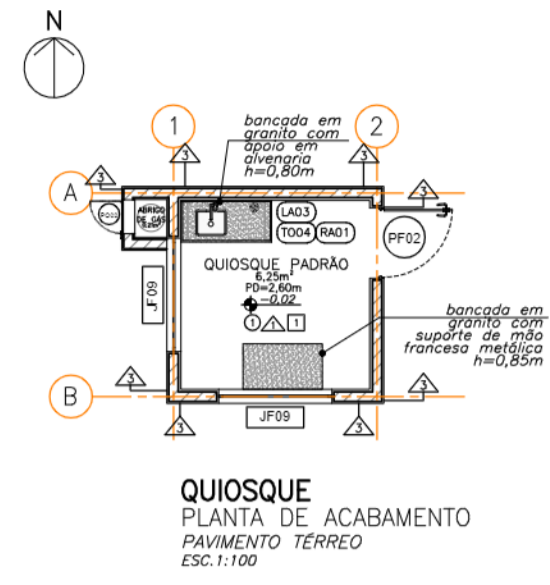
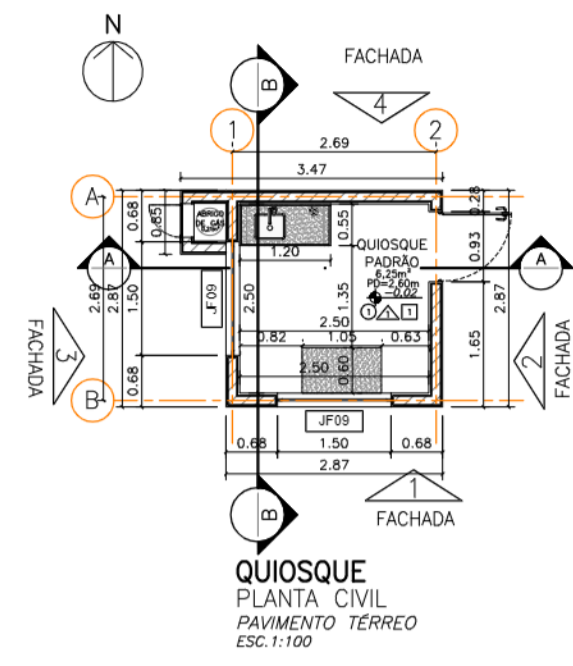

LEGENDA DE JANELAS - JANELAS DE FERRO

Ref.	Dimensões (cm)	Área (m²)	Quant.	h Peitoril (cm)	Abertura	Descrição
JF01	120x65	0,78	0	180	BASCULANTE	COM GRADE
JF02	200x65	1,30	0	180	BASCULANTE	COM GRADE
JF03	250x130	3,25	0	80	2 FOLHAS / CORRER	VIDRO COM GRADE
JF04	70x180	1,26	0	33	BASCULANTE	LATERAL DA PORTA
JF05	180x130	2,34	0	80	BASCULANTE	COM GRADE
JF06	110x65	0,72	0	180	BASCULANTE	COM GRADE
JF07	180x65	1,17	0	180	BASCULANTE	COM GRADE
JF08	110x130	1,43	0	80	BASCULANTE	COM GRADE
JF09	150x150	2,25	2	85	GUILHOTINA	-
JF10	070x060	0,42	0	150	BASCULANTE	COM GRADE

LEGENDA DE PORTAS - PORTAS DE FERRO

Ref.	Dimensões (cm)	Quant.	Folhas	Abertura	Descrição
PF01	80x110	0	01 FOLHA	DE ABRIR	COM CHAPA DE FERRO
PF02	90x210	1	01 FOLHA	DE ABRIR	COM CHAPA DE FERRO
PF03	70x210	0	01 FOLHA	DE ABRIR	COM CHAPA DE FERRO

LEGENDA DE PORTÕES

Ref.	Dimensões (cm)	Quant.	Folhas	Abertura	Descrição
PO01	100x220	0	01 FOLHA	DE ABRIR	GRADIL METÁLICO E TELA DE AÇO GALVANIZADO
PO02	045x080	1	01 FOLHA	DE ABRIR	GRADIL METÁLICO E TELA DE AÇO GALVANIZADO

TABELA DE LOUÇAS / METAIS / EQUIPAMENTOS

Ref.	Descrição	Quant.
BC01	VASO SANITÁRIO SIFONADO CONVENCIONAL - LOUÇA BRANCA COM VÁLVULA DE DESGARGA COM DUPLO ACIONAMENTO E ACABAMENTO ANTIAMALISMO	0
BC02	VASO SANITÁRIO SIFONADO COM CAIXA DE DESGARGA ACOPLADA COM TAMPA	0
PA01	DISPENSER TOALHEIRO EM ABS PARA FOLHAS	0
PA02	PAPELEIRA DE EMBUTIR	0
RA01	RALO EM FERRO FUNDIDO REDONDO	1
BA01	BARRAS DE APOIO DO LAVATÓRIO (VVC PCD) - 1 BARRA RETA NA VERTICAL DE 80CM EM AÇO INOXIDÁVEL E 1 BARRA ARTICULADA DE 30CM EM AÇO INOXIDÁVEL (COM DIÂMETRO ENTRE 03,0 E 04,5cm)	0
BA02	BARRAS DE APOIO DA BACA (VVC PCD) - 2 BARRAS RETAS NA HORIZONTAL DE 80CM EM AÇO INOXIDÁVEL E 1 BARRA RETA NA VERTICAL DE 70CM EM AÇO INOXIDÁVEL (COM DIÂMETRO ENTRE 03,0 E 04,5cm)	0
BA03	BARRAS DE APOIO DO MICTÓRIO - 2 BARRAS RETAS NA VERTICAL DE 70CM EM AÇO INOXIDÁVEL (COM DIÂMETRO ENTRE 03,0 E 04,5cm)	0
AE01	ALARME DE EMERGÊNCIA	0
SA01	SABONETEIRA PARA SABÃO LÍQUIDO	0
ES01	ESPELHO EM VIDRO CRISTAL LISO COM ESPESSURA DE 4MM, COM 45x70CM	0
TO01	TORNEIRA DE MESA AUTOMÁTICA COM ACIONAMENTO HIDROMECÂNICO EM LATÃO CROMADO	0
TO02	TORNEIRA DE MESA PARA LAVATÓRIO ACIONAMENTO HIDROMECÂNICO COM ALAVANCA EM LATÃO CROMADO	0
TO03	TORNEIRA CURTA COM ROSCA PARA USO GERAL EM LATÃO CROMADO	0
TO04	TORNEIRA DE MESA PARA PIA COM BICA MOVEL E AREJADOR EM LATÃO FUNDIDO CROMADO	1
TO05	TORNEIRA DE PAREDE EM ABS 15CM	0
TA01	TANQUE COM COLLINA 30 LITROS	0
LA01	LAVATÓRIO DE LOUÇA BRANCA COM COLLINA SUSPensa	0
LA02	CUBA DE LOUÇA DE EMBUTIR CIVIL, BRANCA	0
LA03	CUBA DE AÇO INOXIDÁVEL SIMPLES 400x340x140mm	1
MB01	MICTÓRIO SIFONADO EM LOUÇA BRANCA COM VÁLVULA DE DESGARGA	0
RG01	REGISTRO DE GAVETA EM LATÃO SEM ACABAMENTO	0
AS01	ASSENTO ARTICULADO PARA BANHO EM ALUMÍNIO DE 18x48cm - COM 2 BARRAS RETAS NA VERTICAL DE 70CM E 80CM EM AÇO INOXIDÁVEL E 1 BARRA RETA NA HORIZONTAL DE 70CM EM AÇO INOXIDÁVEL (COM DIÂMETRO ENTRE 03,0 E 04,5cm)	0
CH01	CHUVEIRO ELÉTRICO, COM REGISTRO E ACABAMENTO EM FERRO GALVANIZADO	0
PST01	POSTE OFICIAL COMPLETO COM REDE PARA VOLEIBOL	0
FT01	FITA DE DEMARCAÇÃO PARA BEACH TENNIS DE 8000x16000x50MM COR AZUL ROYAL	0
PR01	PRANCHA DE EQUILÍBRIO PARA PET EM MADEIRA	0
TU01	TÚNEL PARA PET EM MADEIRA	0
BNC01	BANCO DE MADEIRA SOBRE ALVENARIA	0
LX01	LIXEIRA PARA RESÍDUOS ORGÂNICOS ANIMAIS, SÓL EM PLÁSTICO POLIPROPILENO COM PROTEÇÃO UV, COM SUPORTE PARA BOBINA DE SAQUINHOS PLÁSTICOS	0
LX02	LIXEIRA SEM PEDAL, E COM RODAS, 240L, EM PLÁSTICO POLIPROPILENO COM PROTEÇÃO UV	0
LX03	CONTAINER DE LIXO E COM 4 RODAS, 500L, SENDO 2 COM FREIOS, 500L EM PLÁSTICO POLIPROPILENO COM PROTEÇÃO UV	0
TD01	TENDA TIPO PIRÂMIDE 5x5m COM TELA EM LONA TENSIONADA BRANCA	0

PAREDE

1	AZULEJO NAS DIMENSÕES 200x200x9mm ATÉ O TETO, COR BRANCO, ASSENTES COM ARGAMASSA COLANTE FLEXÍVEL, REJUNTE FLEXÍVEL DE 5mm COM JUNTA À PRUMO NOS DOIS SENTIDOS.
2	MADERA PLÁSTICA ENCAPSULADA 250x142x15mm COR IPÊ, ESTRUTURADA COM PERFIL DE 20mm E IMPERMEABILIZADA
3	PINTURA EM LATEX ACRÍLICO COR BRANCA SOBRE CHAPISCO, EMBOÇO E PROTEÇÃO MECÂNICA ATÉ O TETO, PADRÃO GLASURIT OU EQUIVALENTE
4	ALMADRADO EM TELA DE AÇO GALVANIZADO DE 2'. MONTANTES METÁLICOS RETOS COM 4M DE ALTURA, SOBRE MURETA DE 5CM DE ALTURA E PINTURA EM LATEX ACRÍLICO COR BRANCA
5	ALMADRADO EM TELA DE AÇO GALVANIZADO DE 2'. MONTANTES METÁLICOS RETOS COM 4M DE ALTURA, SOBRE MURETA DE 38CM DE ALTURA E PINTURA EM LATEX ACRÍLICO COR BRANCA
6	PINTURA COM TINTA LAVÁVEL FOSCA, COR PERGAMINHO (P208), FABRICAÇÃO SUVINIL OU SIMILAR, SOBRE REGULARIZAÇÃO COM MASSA CORRIDA
7	AZULEJO PORCELANATO CINZA POLIDO NAS DIMENSÕES 600x600x11mm ATÉ O TETO, MODELO MONT BLANC EM PORCELANATO, BORDA RETA, FABRICAÇÃO ELIANE OU SIMILAR, ASSENTES COM ARGAMASSA COLANTE FLEXÍVEL, REJUNTE FLEXÍVEL DE 5mm COM JUNTA À PRUMO NOS DOIS SENTIDOS.
8	PINTURA EXTERNA, COR TAÇA REAL, FABRICAÇÃO SUVINIL OU SIMILAR, SOBRE EMBOÇO

PISO

1	PORCELANATO ESMALTADO NAS DIMENSÕES 625x625x9mm NA COR SILVER NATURAL COLLOR OU SIMILAR, ASSENTES COM ARGAMASSA COLANTE FLEXÍVEL, REJUNTE FLEXÍVEL DE 5mm COM JUNTA À PRUMO NOS DOIS SENTIDOS, PADRÃO FDE
2	PISO DE CONCRETO IMPERMEABILIZADO
3	PISO EM GRANILITE COM RODAPÉ DE H=10cm
4	AREIA FINA PENEIRADA (30 A 80CM), SOBRE MANTA GEOTÊXTIL E BASE DE BRITA PARA DRENAGEM DRENO PARA ESCAMENTO DA ÁGUA
5	PISO DRENANTE COMPOSTO POR BLOCOS VAZADOS DE CONCRETO ASSENTADOS DIRETAMENTE SOBRE O SOLO E PREENCHIDO COM TERRA E GRAMA, APOIADOS EM UMA CAMADA DE AREIA E BICA CORRIDA.
6	PISO FLUJET A BASE DE RESINA, COMPOSTO POR AGREGADO, SOBRE UMA CAMADA DE BRITA COMPACTADA FINA (2 A 5MM), UMA CAMADA DE BRITA COMPACTADA GROSSA (2 A 32MM), COM DRENO E FILTRO GEOTÊXTIL.
7	PISO EM GRAMA ESMERALDA ASSENTADA SOBRE CAMADA DE TERRA VEGETAL ADUBADA, SOBRE UMA SUB-BASE DRENANTE DE BRITA COM DRENO.
8	PISO PORCELANATO CINZA POLIDO (600x600mm), MODELO MONT BLANC EM PORCELANATO, BORDA RETA COM ESPESSURA DE 11mm, FABRICAÇÃO ELIANE OU SIMILAR, COM RODAPÉ H=10cm

TETO

1	LAJE COM PINTURA SOBRE CHAPISCO, EMBOÇO E REBOCO
2	TELHA V&
3	COBERTURA EM TELA TENSIONADA, FIXADA COM TRANTES OU CABO DE AÇO, SUSTENTADA POR PLARES CILÍNDRICOS DE MADEIRA OU METÁLICO
4	FORRO DE FIBRA MINERAL COM ESTRUTURA DE FIXAÇÃO
5	FORRO DE GESSO ACARTONADO EM PLACAS DE 625x625x15mm, BORDA RETA, COM PINTURA ANTIMOFO, COR BRANCO NEVE, FABRICANTE SUVINIL OU SIMILAR, APOIADO EM PERFIL DE AÇO GALVANIZADO COM 24mm DE BASE

NOTAS

LEGENDA



PROJETO BÁSICO

Folha n.º 13

TÍTULO: QUIOSQUE
EMPREEND: PRAINHA
LOCAL: RUA AMAZONAS, S/N
BARRIO: RIACHO GRANDE
PROP.: MUNICÍPIO DE SÃO BERNARDO DO CAMPO

REGISTRAÇÃO:
Plano Diretor - LM 6184/2011 e LM 6.238/2012
Parcelamento, Uso e Ocupação do Solo - LM 6.222/2012

ASSUNTO: PLANTA DE ARQUITETURA
ESCALA NOMINAL: 1:100
DATA: NOV/2025

SITUAÇÃO (sem escala)

PROP: MUNICÍPIO DE SÃO BERNARDO DO CAMPO
SECRETARIA DE HABITAÇÃO

RESPONSÁVEL PELA EMPREITA: 23 SÃO BERNARDO DO CAMPO
Nome: Rúth Cristina Ferreira Ramos
Cargo: Secretária de Habitação
Município: São Bernardo do Campo - SP
CPF: 070.208.000-00
Assinatura: _____

AUTOR DO PROJETO: Nome: Luiz Fernando de Oliveira Brito
CPF: _____
Assinatura: _____

ÁREAS (em m²) Aprox: 682 m²

RESP. TÉCNICO: Nome: Luiz Fernando de Oliveira Brito
CPF: _____
Assinatura: _____

INSCRIÇÃO IMOBILIÁRIA

ALVARÁ EXPEDIDO ASS: _____

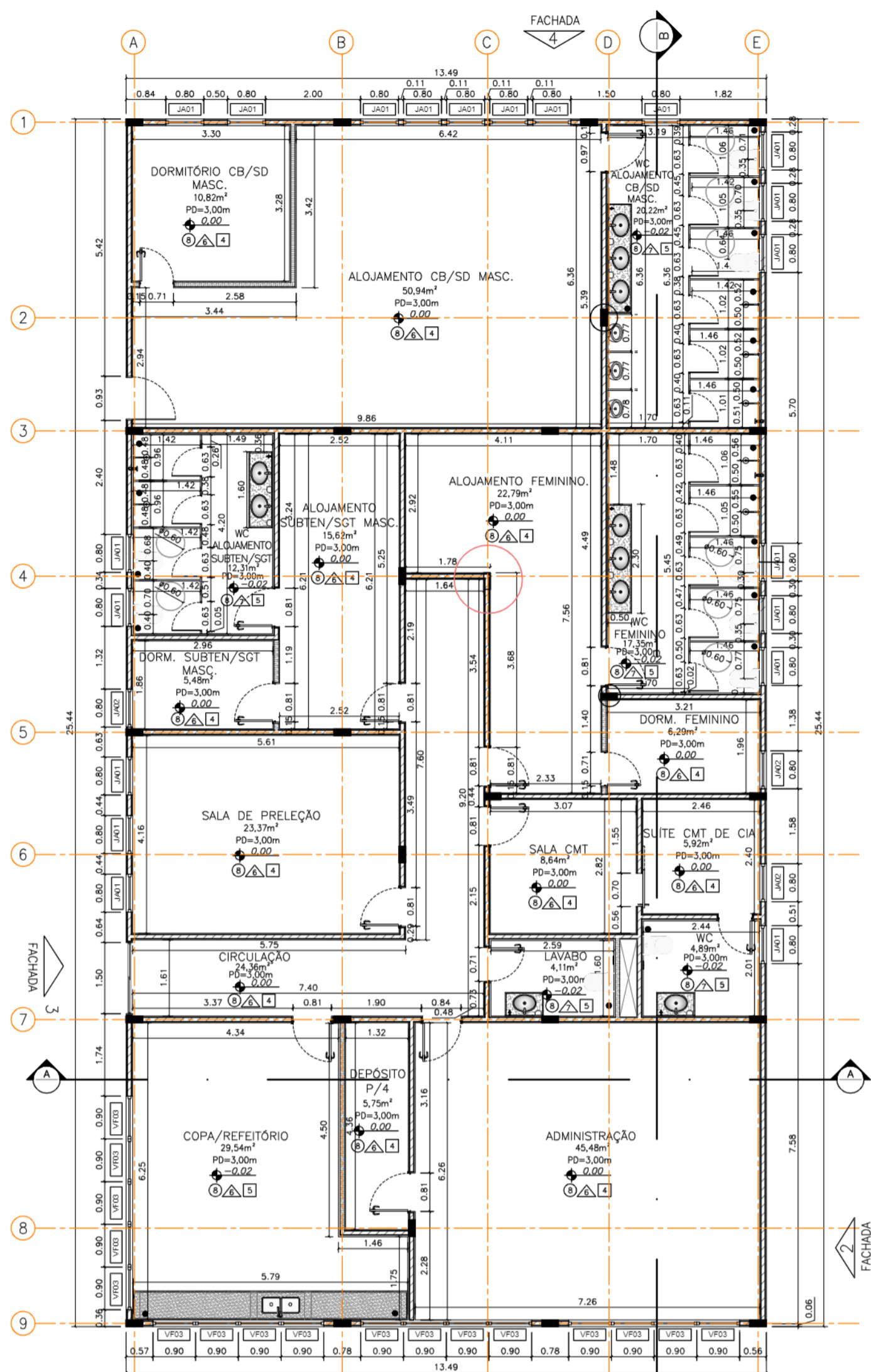

COMPLEXO SALVA VIDAS - ÁREA 03
PLANTA CIVIL
PAVIMENTO TERREO
ESC: 1:100

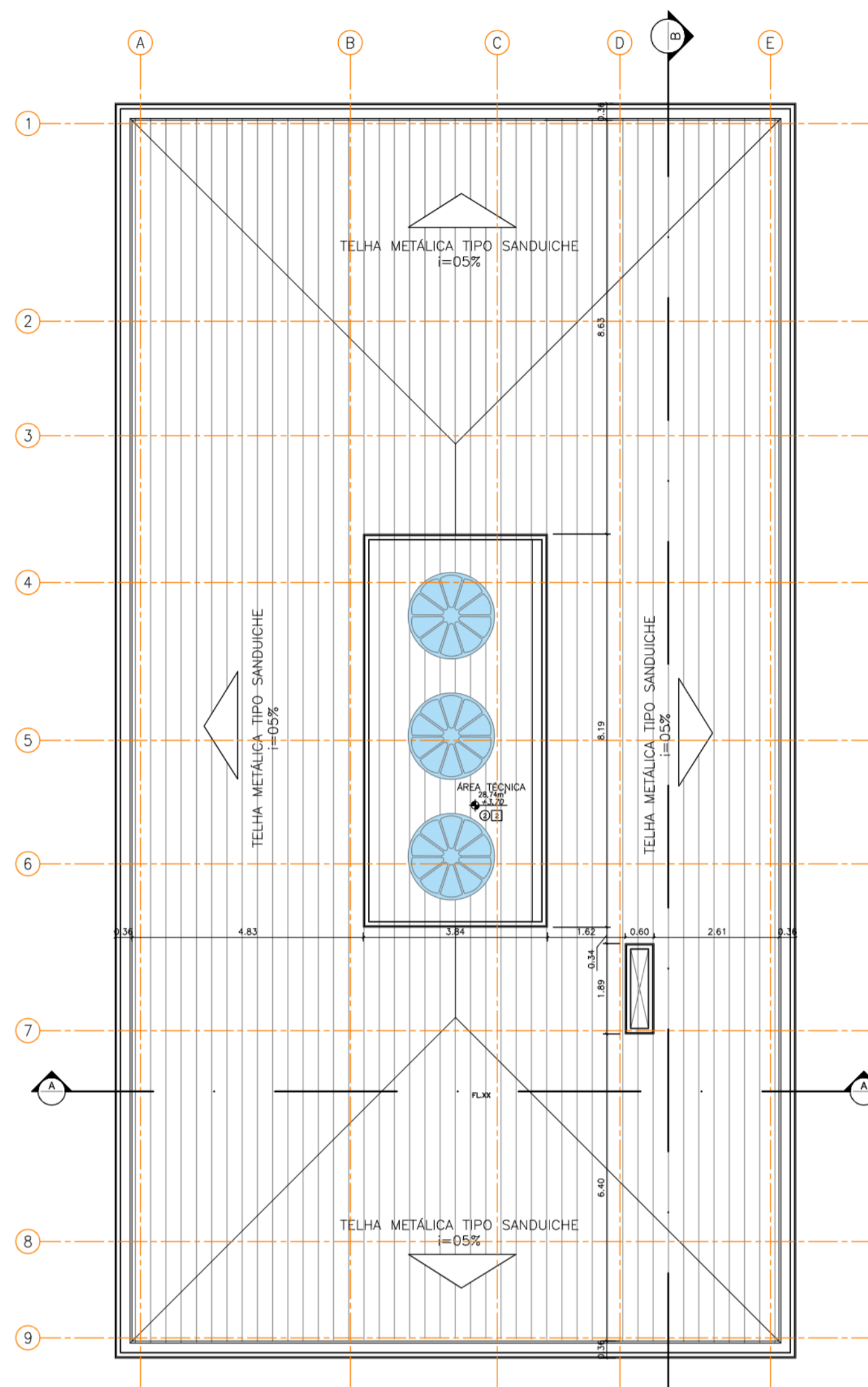

COMPLEXO SALVA VIDAS - ÁREA 03
PLANTA CIVIL
NIVEL DA LAJE DA ÁREA TÉCNICA
ESC: 1:100

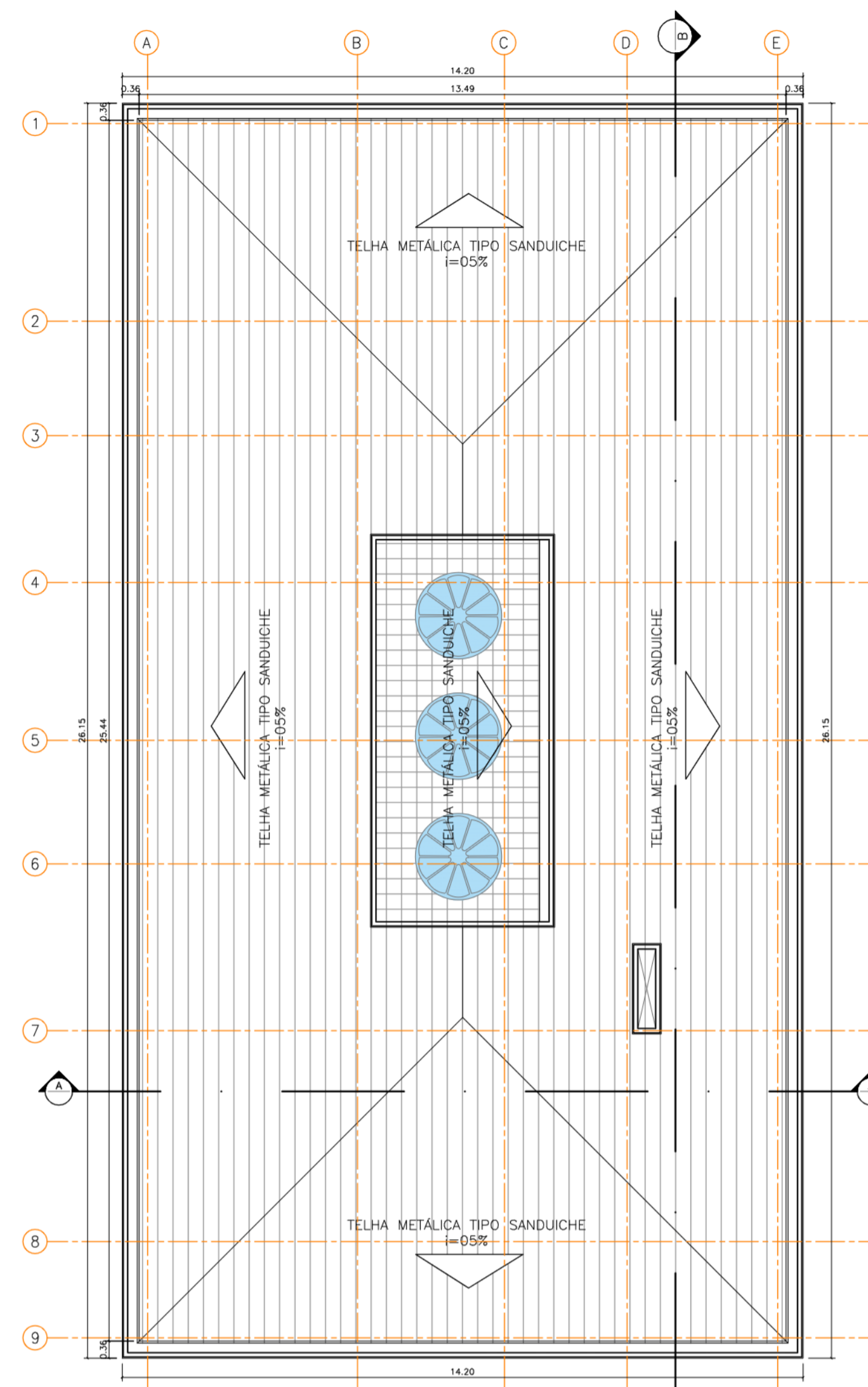

COMPLEXO SALVA VIDAS - ÁREA 03
PLANTA CIVIL
PLANTA DE COBERTURA
ESC: 1:100

LEGENDA DE PORTAS - PORTAS EM MADEIRA COM PINTURA					
Ref	Dimensões (cm)	Quant.	Folhas	Abertura / Batente	Descrição
PM01	60x180	10	01 FOLHA	DE ABRIR / ALUMÍNIO	COM REVESTIMENTO EM LAMINADO MELAMÍNICO, COR BRANCO
PM02	100x210	0	01 FOLHA	DE ABRIR / FERRO	COM CHAPA E BARRA METÁLICA
PM03	80x210	11	01 FOLHA	DE ABRIR / FERRO	COM REVESTIMENTO EM LAMINADO MELAMÍNICO, COR BRANCO
PM04	70x210	4	01 FOLHA	DE ABRIR / FERRO	COM REVESTIMENTO EM LAMINADO MELAMÍNICO, COR BRANCO
PM05	70x210	1	01 FOLHA	DE CORRER / FERRO	COM REVESTIMENTO EM LAMINADO MELAMÍNICO, COR BRANCO E TRILHOS NA PARTE SUPERIOR

LEGENDA DE PORTAS - PORTAS DE ALUMÍNIO					
Ref	Dimensões (cm)	Quant.	Folhas	Abertura	Descrição
PA01	90x210	1	01 FOLHA	DE ABRIR	COM VENEZIANA DE ALUMÍNIO
PA02	150x210	1	02 FOLHAS	DE CORRER	COM VIDRO

LEGENDA DE JANELAS - CAIXILHO FIXO						
Ref	Dimensões (cm)	Área (m²)	Quant.	h Peitoril (cm)	Abertura	Descrição
VF01	100x120	2,16	0	110	FIXO	VIDRO FIXO LAMINADO FUMÊ DE 6mm COM PERFIL DE ALUMÍNIO
VF02	210x120	2,52	0	110	FIXO	VIDRO FIXO LAMINADO FUMÊ DE 6mm COM PERFIL DE ALUMÍNIO
VF03	90x180	1,62	20	110	FIXO	VIDRO FIXO LAMINADO FUMÊ DE 6mm COM PERFIL DE ALUMÍNIO
VF04	360x180	6,48	0	060	FIXO	VIDRO FIXO BLINDADO NIVEL 3A, TRANSPARENTES LISOS

LEGENDA DE JANELAS - JANELAS DE ALUMÍNIO						
Ref	Dimensões (cm)	Área (m²)	Quant.	h Peitoril (cm)	Abertura	Descrição
JA01	80x60	0,48	21	180	MAXIM-AR	-
JA02	80x100	0,80	3	160	MAXIM-AR	-
JA03	160x60	0,96	0	160	MAXIM-AR	DUPLA

TABELA DE LOUÇAS / METAIS / EQUIPAMENTOS			
Ref	Descrição	Quant.	
BC01	VASO SANITÁRIO SIFONADO CONVENCIONAL - LOUÇA BRANCA COM VALVULA DE DESGARGA COM DUPLO ACIONAMENTO E ACABAMENTO ANTIVANDALISMO	10	
BC02	VASO SANITÁRIO SIFONADO COM CAIXA DE DESCARGA ACOPLADA COM TAMPA	0	
PA01	DISPENSER TOALHEIRO EM ABS PARA FOLHAS	0	
PA02	PAPELEIRA DE EMBUTIR	10	
RA01	RALO EM FERRO FUNDIDO REDONDO	19	
BA01	BARRAS DE APOIO DO LAVATORIO (WC PCD) - 1 BARRA RETA NA VERTICAL DE 40CM EM AÇO INOXIDÁVEL E 1 BARRA ARTICULADA DE 30CM EM AÇO INOXIDÁVEL (COM DIÂMETRO ENTRE 63,9 E 64,5cm)	0	
SA01	SABONETEIRA PARA SABÃO LÍQUIDO	8	
ES01	ESPELHO EM VIDRO CRISTAL LISO COM ESPESURA DE 4MM, COM 45x70CM	10	
TO01	TORNEIRA DE MESA AUTOMÁTICA COM ACIONAMENTO HIDROMECÂNICO EM LATÃO CROMADO	10	
TO02	TORNEIRA DE MESA PARA LAVATORIO ACIONAMENTO HIDROMECÂNICO COM ALAVANCA EM LATÃO CROMADO	0	
TO03	TORNEIRA CURTA COM ROSCA PARA USO GERAL EM LATÃO CROMADO	5	
TO04	TORNEIRA DE MESA PARA PIA COM BICA MÓVEL E AREADOR EM LATÃO CROMADO	1	
TO05	TORNEIRA DE PAREDE EM ABS 15CM	9	
TA01	TANQUE COM COLUNA 30 LITROS	0	
LA01	LAVATORIO DE LOUÇA BRANCA COM COLUNA SUSPensa	0	
LA02	CUBA DE LOUÇA DE EMBUTIR OVAL BRANCA	10	
LA03	CUBA DE AÇO INOXIDÁVEL SIMPLES 400x340x140mm	2	
MO01	MICTÓRIO SIFONADO EM LOUÇA BRANCA COM VALVULA DE DESCARGA	3	
RO01	REGISTRO DE GAVETA EM LATÃO SEM ACABAMENTO	7	
AS01	ASSENTO ARTICULADO PARA BANHO EM ALUMÍNIO DE 70x40cm - COM 2 BARRAS RETAS NA VERTICAL DE 70CM E 60CM EM AÇO INOXIDÁVEL E 1 BARRA RETA NA HORIZONTAL DE 70CM EM AÇO INOXIDÁVEL (COM DIÂMETRO ENTRE 63,9 E 64,5cm)	0	
CH01	CHUVEIRO ELÉTRICO, COM REGISTRO E ACABAMENTO EM FERRO GALVANIZADO	7	

PAREDE	
1	AZULEJO NAS DIMENSÕES 200x200x5mm ATÉ O TETO, COR BRANCO, ASSENTES COM ARGAMASSA COLANTE FLEXÍVEL, REJUNTE FLEXÍVEL DE 5mm COM JUNTA À PRUMO NOS DOIS SENTIDOS.
2	MADEIRA PLÁSTICA ENCAPSULADA 250x142x15mm COR IPÊ, ESTRUTURADA COM PERFIL DE 20mm E IMPERMEABILIZADA.
3	PINTURA EM LATEX ACRÍLICO COR BRANCA SOBRE CHAPISCO, EMBOÇO E PROTEÇÃO MECÂNICA ATÉ O TETO, PADRÃO GLASURIT OU EQUIVALENTE.
4	ALMADRADO EM TELA DE AÇO GALVANIZADO DE 2', MONTANTES METÁLICOS RETOS COM 4M DE ALTURA, SOBRE MURETA DE 57CM DE ALTURA E PINTURA EM LATEX ACRÍLICO COR BRANCA.
5	ALMADRADO EM TELA DE AÇO GALVANIZADO DE 2', MONTANTES METÁLICOS RETOS COM 4M DE ALTURA, SOBRE MURETA DE 38CM DE ALTURA E PINTURA EM LATEX ACRÍLICO COR BRANCA.
6	PINTURA COM TINTA LAVÁVEL FOSCA, COR PEGAMINHO (P308), FABRICAÇÃO SUVINIL OU SIMILAR, SOBRE REGULARIZAÇÃO COM MASSA CORRIDA.
7	AZULEJO PORCELANATO CINZA POLIDO NAS DIMENSÕES 600x600x11mm ATÉ O TETO, MODELO MONT BLANC EM PORCELANATO, BORDA RETA, FABRICAÇÃO ELIANE OU SIMILAR, ASSENTES COM ARGAMASSA COLANTE FLEXÍVEL, REJUNTE FLEXÍVEL DE 5mm COM JUNTA À PRUMO NOS DOIS SENTIDOS.
8	PINTURA EXTERNA, COR TAÇA REAL, FABRICAÇÃO SUVINIL OU SIMILAR, SOBRE EMBOÇO.

PISO	
1	PORCELANATO ESMALTADO NAS DIMENSÕES 625x625x9mm NA COR SILVER NATURAL COLLOR OU SIMILAR, ASSENTES COM ARGAMASSA COLANTE FLEXÍVEL, REJUNTE FLEXÍVEL DE 5mm COM JUNTA À PRUMO NOS DOIS SENTIDOS, PADRÃO FDE.
2	PISO DE CONCRETO IMPERMEABILIZADO.
3	PISO EM GRANILITE COM RODAPÉ DE H=100mm.
4	AREIA FINA PENEIRADA (30 A 40CM), SOBRE MANTA GEOTÊXTIL E BASE DE BRITA PARA DRENAGEM DRENO PARA ESCOAMENTO DA ÁGUA.
5	PISO DRENANTE COMPOSTO POR BLOCOS VAZADOS DE CONCRETO, ASSENTADOS DIRETAMENTE SOBRE O SOLO E PREENCHIDO COM TERRA E GRAMA, APOIADOS EM UMA CAMADA DE AREIA E BICA CORRIDA.
6	PISO FULGET A BASE DE RESINA, COMPOSTO POR AGREGADO, SOBRE UMA CAMADA DE BRITA COMPACTADA FINA (2 A 5MM), UMA CAMADA DE BRITA COMPACTADA GROSSA (2 A 32MM), COM DRENO E ELÉTRICO GEOTÊXTIL.
7	PISO EM GRAMA ESMERALDA ASSENTADA SOBRE CAMADA DE TERRA VEGETAL ADUBADA, SOBRE UMA SUB-BASE DRENANTE DE BRITA COM DRENO.
8	PISO PORCELANATO CINZA POLIDO (600x600mm), MODELO MONT BLANC EM PORCELANATO, BORDA RETA COM ESPESURA DE 11mm, FABRICAÇÃO ELIANE OU SIMILAR, COM RODAPÉ H=100mm.

TETO	
1	LAJE COM PINTURA SOBRE CHAPISCO, EMBOÇO E REBOCO.
2	TELHA VÁ.
3	COBERTURA EM TELA TENSIONADA, FIXADA COM TIRANTES OU CABO DE AÇO, SUSTENTADA POR PILARES CILÍNDRICOS DE MADEIRA OU METÁLICO.
4	FORRO DE FIBRA MINERAL, COM ESTRUTURA DE FIXAÇÃO.
5	FORRO DE GESSO ACARTONADO EM PLACAS DE 625x625x15mm, BORDA RETA, COM PINTURA ANTIMOFO, COR BRANCO NEVE, FABRICANTE SUVINIL OU SIMILAR, APOIADO EM PERFIL DE AÇO GALVANIZADO COM 24mm DE BASE.

NOTAS

LEGENDA



PROJETO BÁSICO Folha n.º 14

TÍTULO: COMPLEXO SALVA VIDAS - ÁREA 03
EMPREENH: PRAINHA
LOCAL: RUA AMAZONAS, S/N
BARRIO: RIACHO GRANDE
PROP: MUNICÍPIO DE SÃO BERNARDO DO CAMPO

LEGISLAÇÃO: Plano Diretor - LM 6184/2011 e LM 6.238/2012
Parâmetros: Usa + Ocupação do Solo - LM 6.222/2012

SITUAÇÃO (sem escala):

ASSINATURA: PLANTA DE ARQUITETURA
ESCALA NOMINAL: DATA: NOV/2025
RESPONSÁVEL: RUA AMARAL, 23 SÃO BERNARDO DO CAMPO
Cargo: Secretária de Habitação
Nome: Ruth Cristina Ferreira Ramos
Município: São Bernardo do Campo
UF: SP
CNPJ: 07.208.883/0001-90
AUTOR DO PROJETO: Nome: Luiz Fernando de Oliveira Brito
Cargo: Arquiteto
CPF: 03.111.111-11
RUBRICADO: Assinatura

ÁREAS (em m²): Aprox. 682 m²

RESP. TÉCNICO: Nome: Luiz Fernando de Oliveira Brito
CARGO: Arquiteto
CPF: 03.111.111-11
RUBRICADO: Assinatura

INSCRIÇÃO IMOBILIÁRIA

ALVARÁ EXPEDIDO ASS.

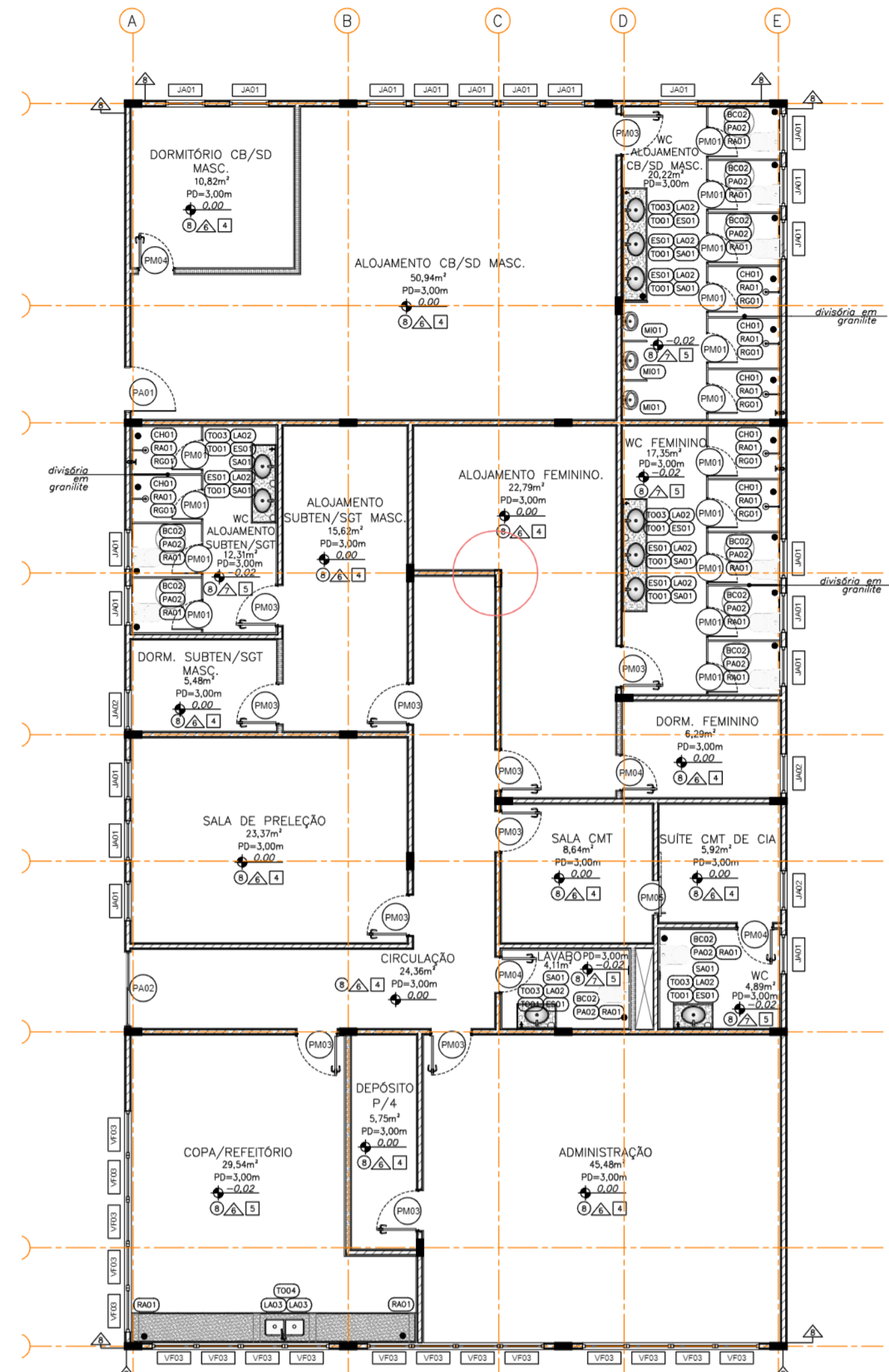

COMPLEXO SALVA VIDAS – ÁREA 03
PLANTA DE ACABAMENTO
PAVIMENTO TERREO
ESC. 1:100

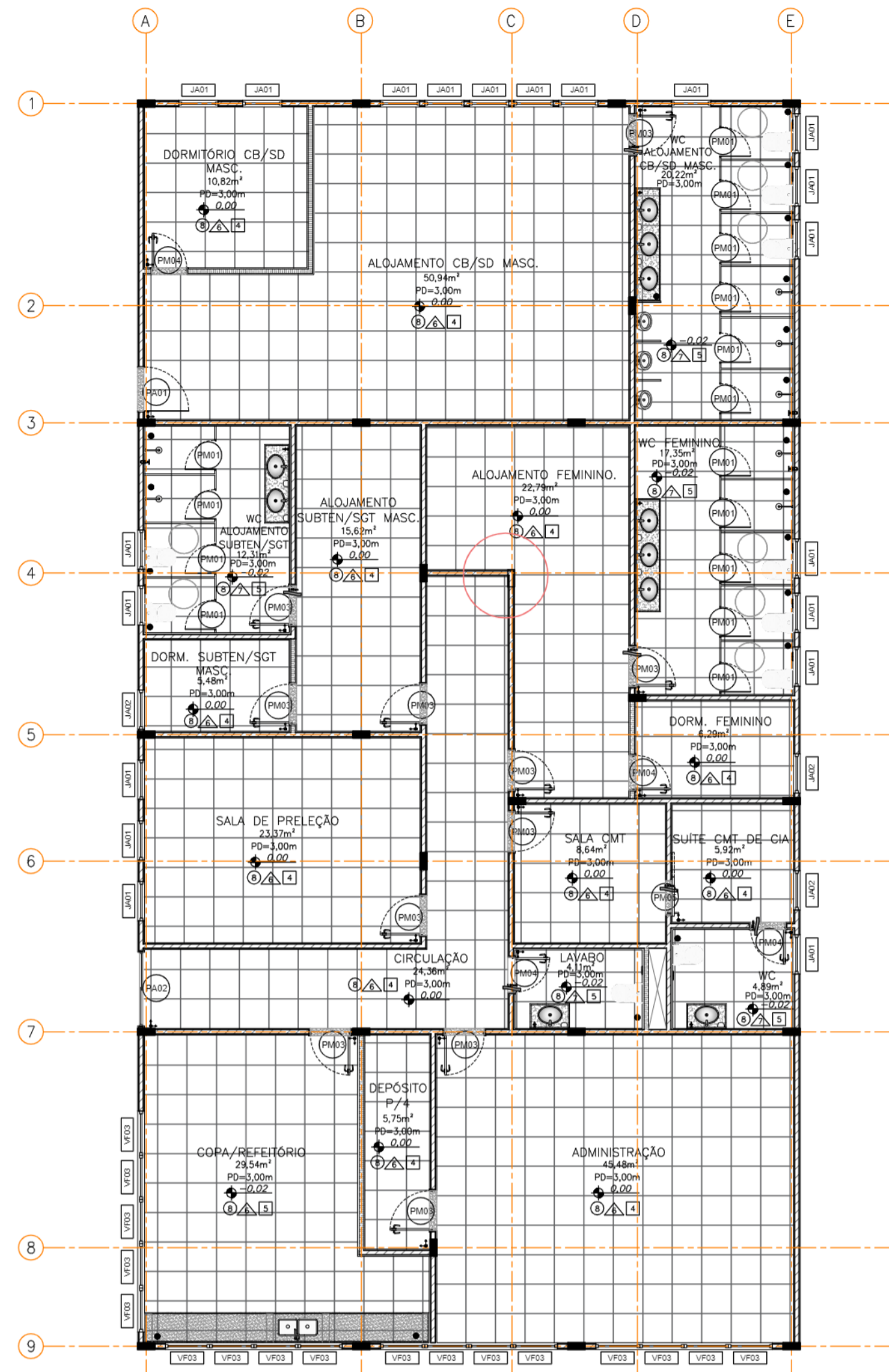

COMPLEXO SALVA VIDAS – ÁREA 03
PLANTA DE PAGINAÇÃO DE PISO
PAVIMENTO TERREO
ESC. 1:100

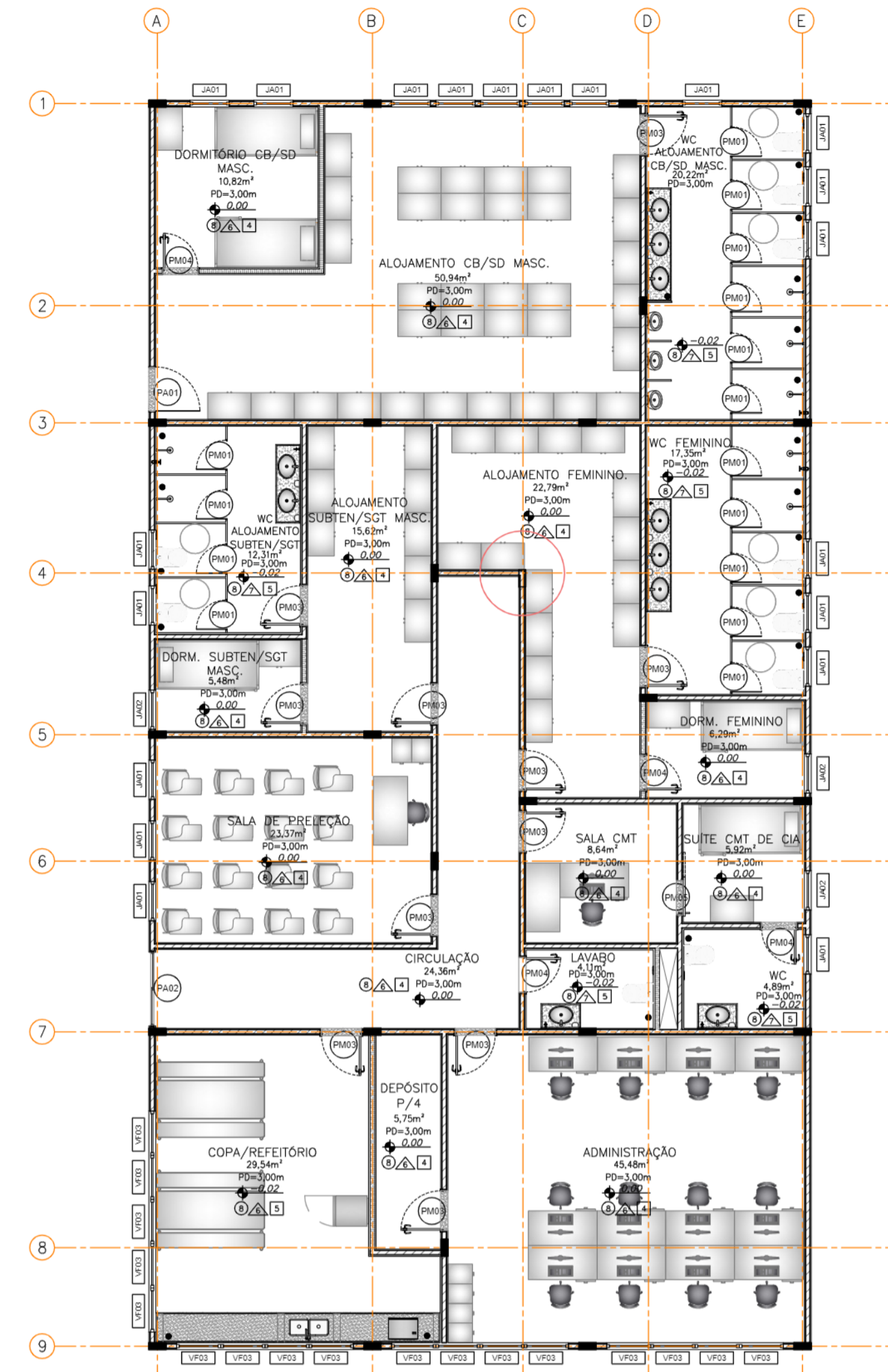

COMPLEXO SALVA VIDAS – ÁREA 03
PLANTA DE LAYOUT
PAVIMENTO TERREO
ESC. 1:100

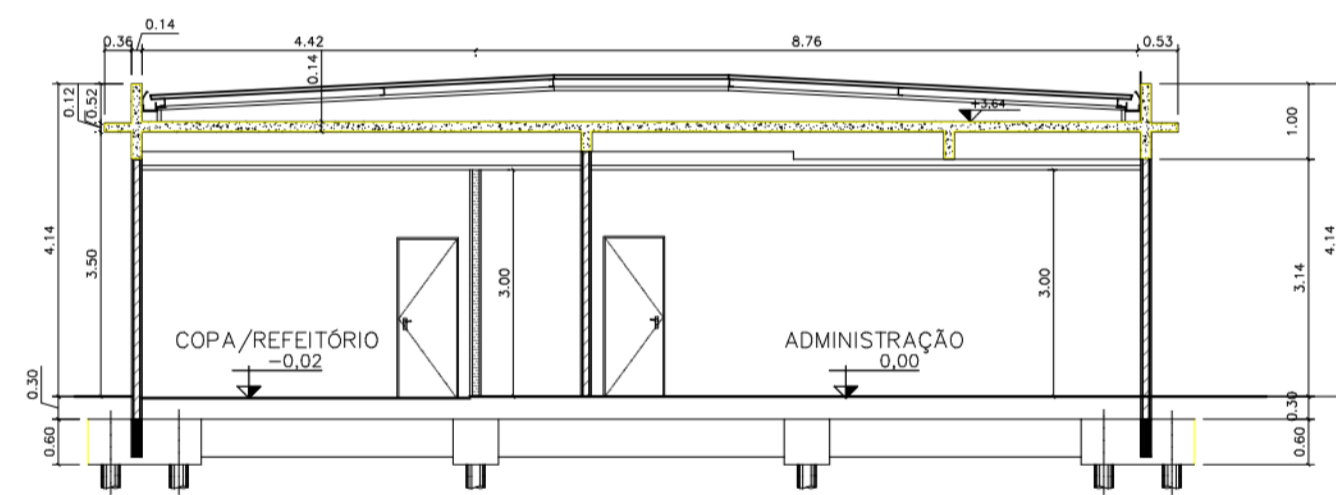

COMPLEXO SALVA VIDAS – ÁREA 03
CORTE A-A
ESC. 1:100

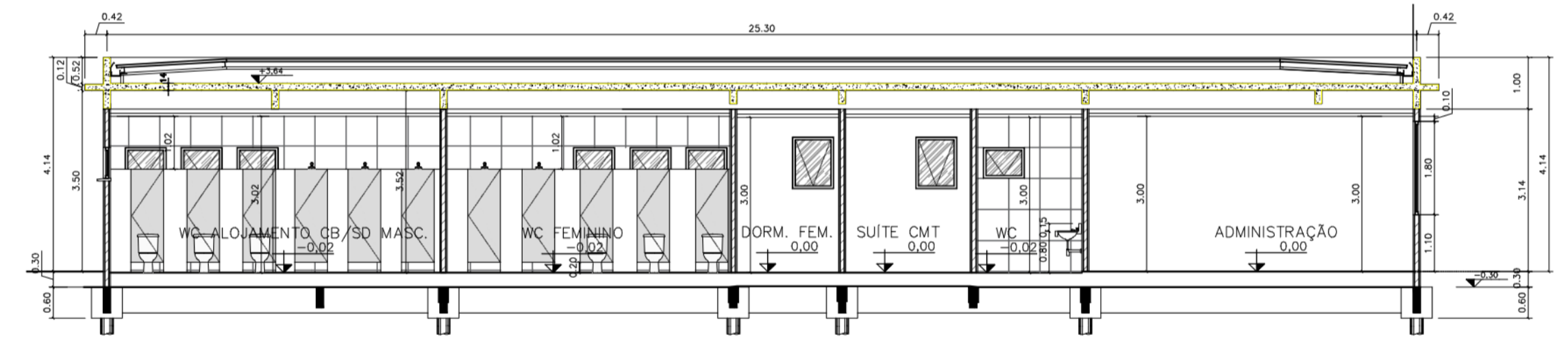

COMPLEXO SALVA VIDAS – ÁREA 03
CORTE B-B
ESC. 1:100

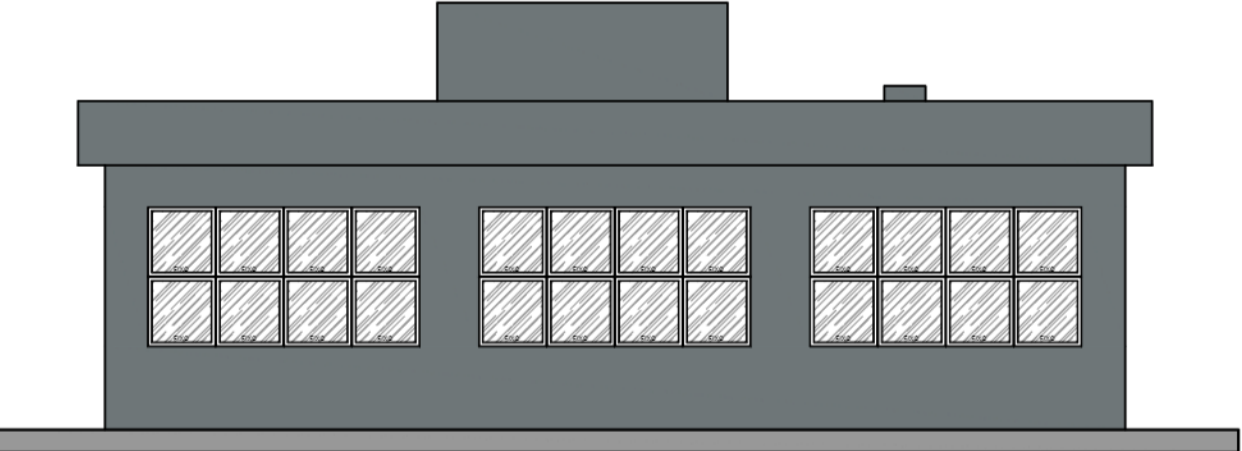

COMPLEXO SALVA VIDAS – ÁREA 03
FACHADA 1
ESC. 1:100



COMPLEXO SALVA VIDAS – ÁREA 03
FACHADA 2
ESC. 1:100

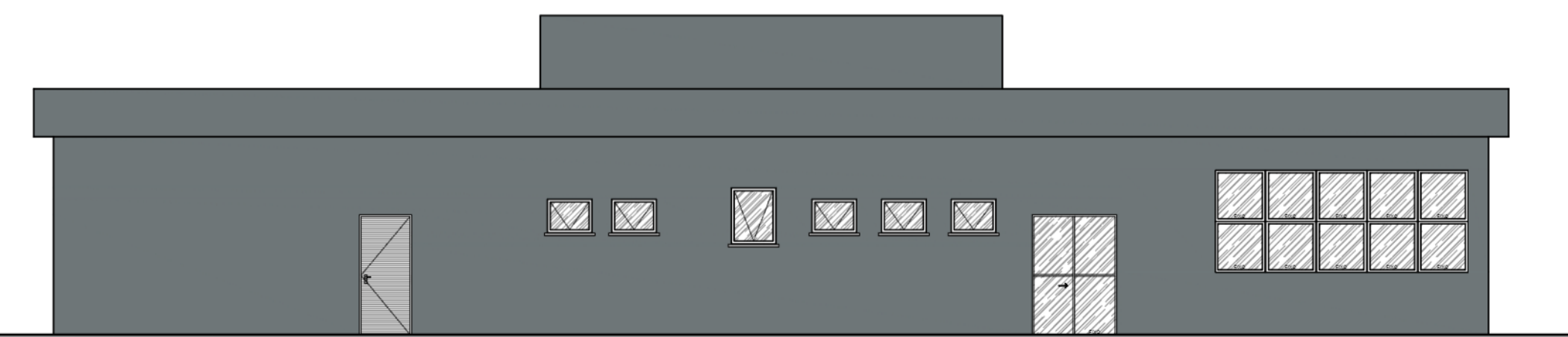

COMPLEXO SALVA VIDAS – ÁREA 03
FACHADA 3
ESC. 1:100

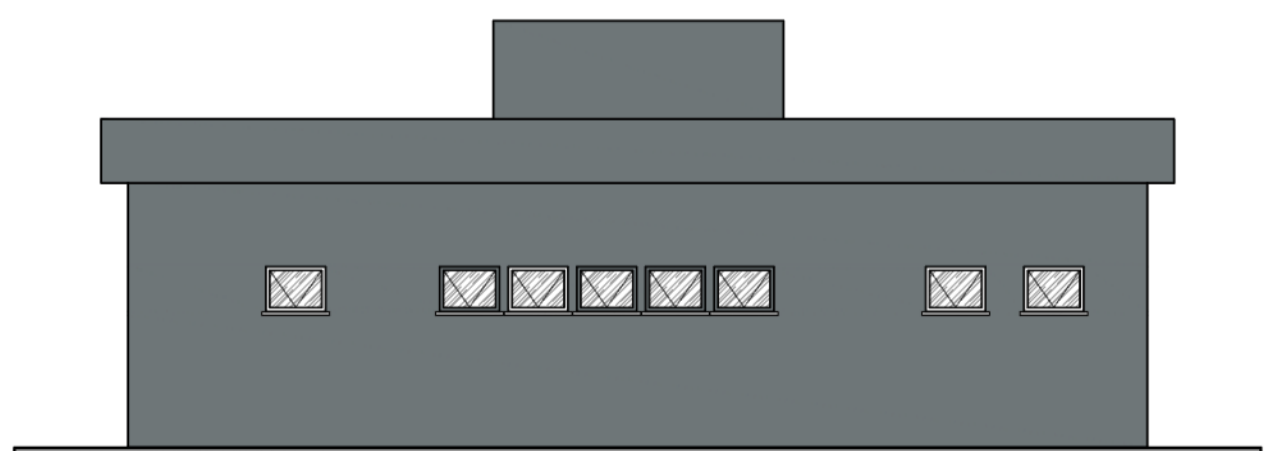

COMPLEXO SALVA VIDAS – ÁREA 03
FACHADA 4
ESC. 1:100



PROJETO BÁSICO		Folha n.º	15	proc.	
		rs.			
		res.			
TÍTULO: COMPLEXO SALVA VIDAS - ÁREA 03					
EMPRESA: PRAINHA					
LOCAL: RUA AMAZONAS, S/N					
BARRIO: RIACHO GRANDE					
PROP.: MUNICÍPIO DE SÃO BERNARDO DO CAMPO					
LEGISLAÇÃO:	Plano Diretor - LM 6184/2011 e LM 6.238/2012	ASSUNTO:	PLANTA DE ARQUITETURA		
Parâmetros: Uso e Ocupação do Solo - LM 6.222/2012		ESCALA NOMINAL:	1:100	DATA:	NOV/2025
SITUAÇÃO (sem escala)		PROP:	MUNICÍPIO DE SÃO BERNARDO DO CAMPO		
	RESPONSÁVEL PELA PROPOSTA:	SECRETARIA DE HABITAÇÃO			
	Nome:	Ruth Cristina Ferreira Ramos			
	Matrícula - RG:	55.831.28.989-152-3/SP-SP			
	CPF:	[Redacted]			
	ASSINATURA:	[Redacted]			
ÁREAS (em m²)	Aprox. 682 m²				
EXTENSÃO:	[Redacted]				
RESP. TÉCNICO:	Nome: Luiz Fernando de Oliveira Brito				
PROJ. ARQUITETURA:	[Redacted]				
PROJ. ELÉTRICO:	[Redacted]				
PROJ. HÍDRICO:	[Redacted]				
PROJ. MECÂNICO:	[Redacted]				
PROJ. PAVIMENTAÇÃO:	[Redacted]				
PROJ. SANEAMENTO:	[Redacted]				
PROJ. VENTILAÇÃO:	[Redacted]				
PROJ. ZELADORIA:	[Redacted]				
PROJ. OUTROS:	[Redacted]				
PROJ. TOTAL:	[Redacted]				
Nº PREDIAL	LARGURA DO PASSEIO				
LEGENDA					
ALVARÁ					
EXPEDIDO					
ASS.					

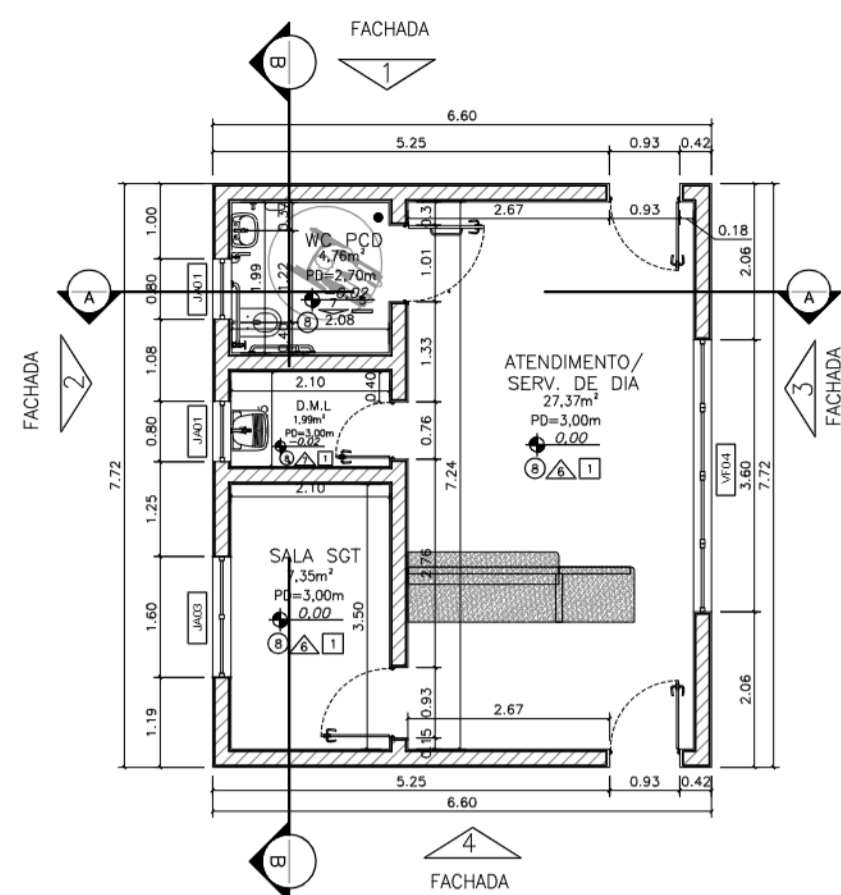

COMPLEXO SALVA VIDAS – ÁREA 02
PLANTA CIVIL
PAVIMENTO TERREO
ESC. 1:100

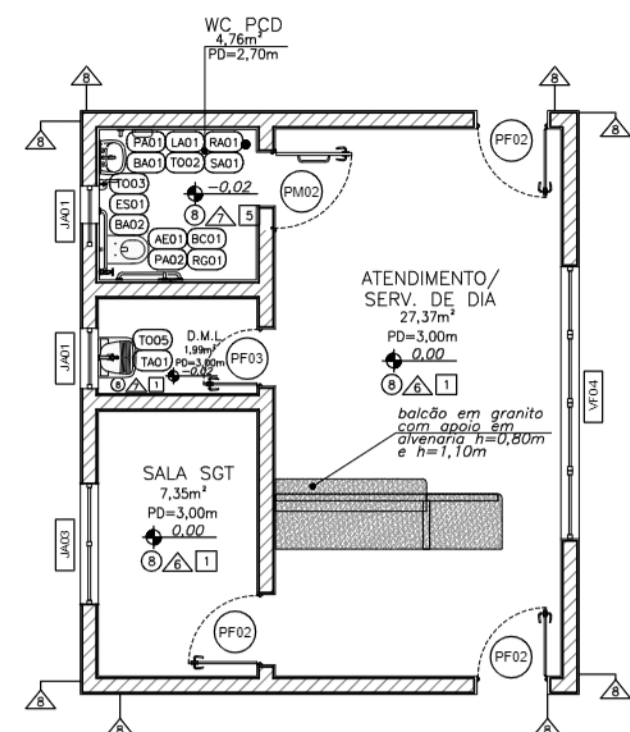

COMPLEXO SALVA VIDAS – ÁREA 02
PLANTA DE ACABAMENTO
PAVIMENTO TERREO
ESC. 1:100

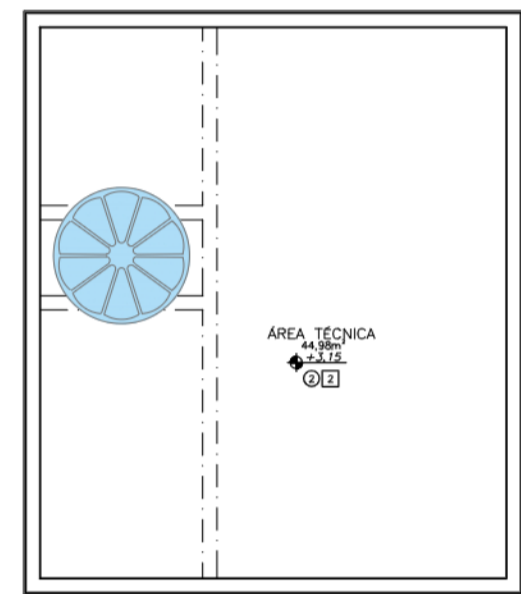

COMPLEXO SALVA VIDAS – ÁREA 02
PLANTA CIVIL
NÍVEL DA LAJE DE COBERTURA
ESC. 1:100

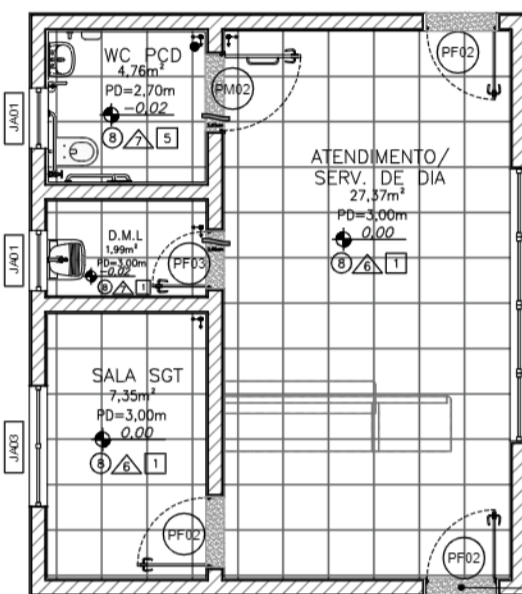

COMPLEXO SALVA VIDAS – ÁREA 02
PLANTA DE PAGINAÇÃO DE PISO
PAVIMENTO TERREO
ESC. 1:100

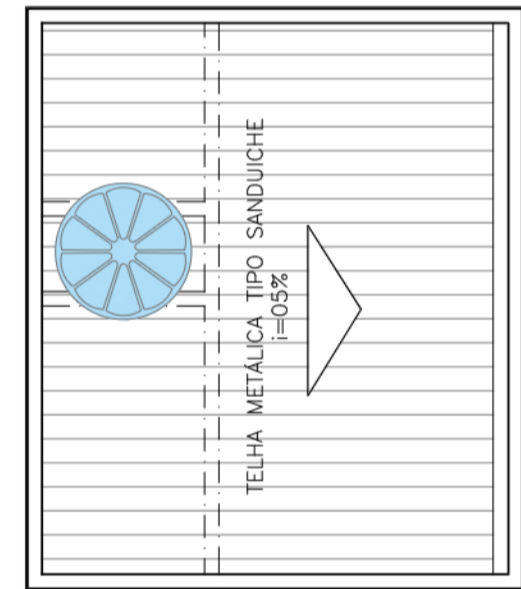

COMPLEXO SALVA VIDAS – ÁREA 02
PLANTA CIVIL
NÍVEL DA LAJE DE COBERTURA
ESC. 1:100

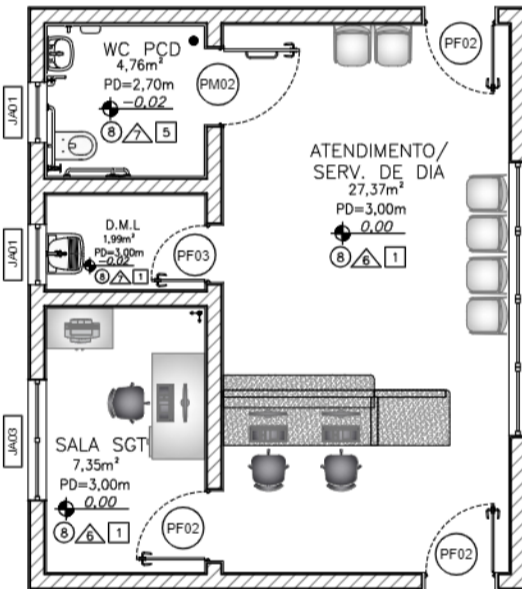

COMPLEXO SALVA VIDAS – ÁREA 02
PLANTA DE LAYOUT
PAVIMENTO TERREO
ESC. 1:100

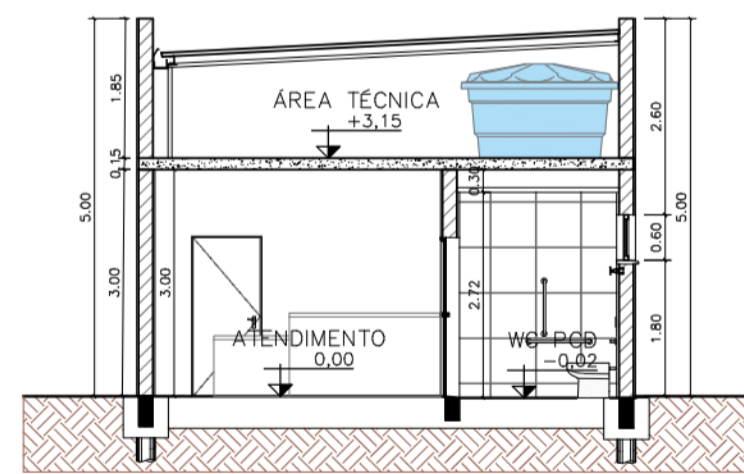

COMPLEXO SALVA VIDAS – ÁREA 02
CORTE A-A
ESC. 1:100

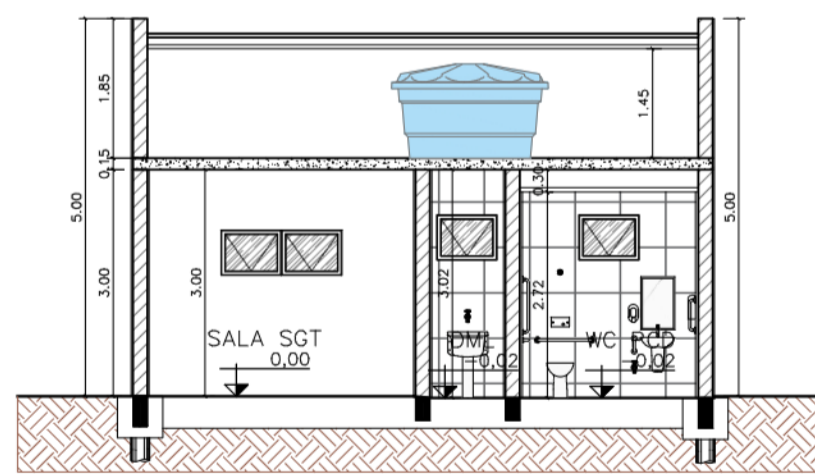

COMPLEXO SALVA VIDAS – ÁREA 02
CORTE B-B
ESC. 1:100

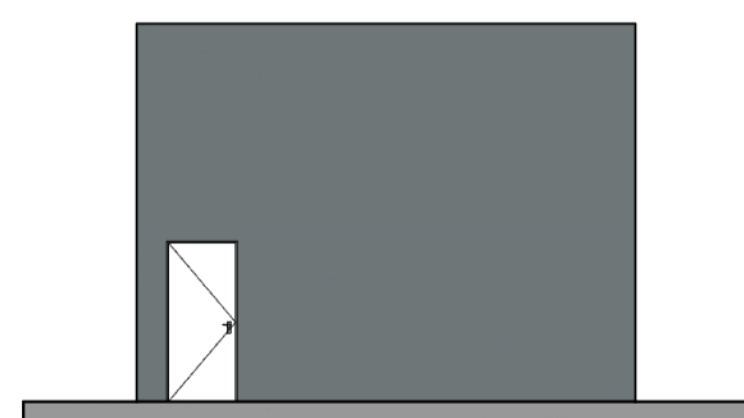

COMPLEXO SALVA VIDAS – ÁREA 02
FACHADA 1
ESC. 1:100

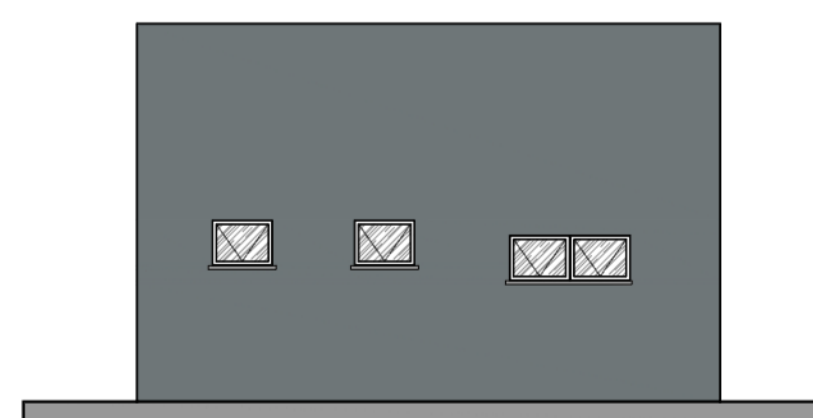

COMPLEXO SALVA VIDAS – ÁREA 02
FACHADA 2
ESC. 1:100

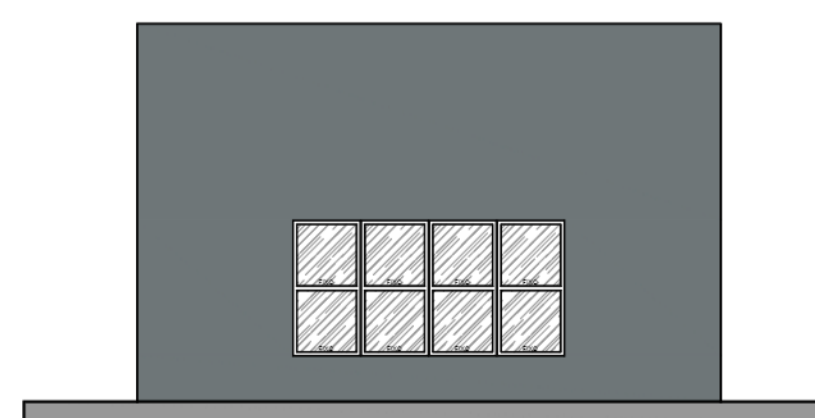

COMPLEXO SALVA VIDAS – ÁREA 02
FACHADA 3
ESC. 1:100

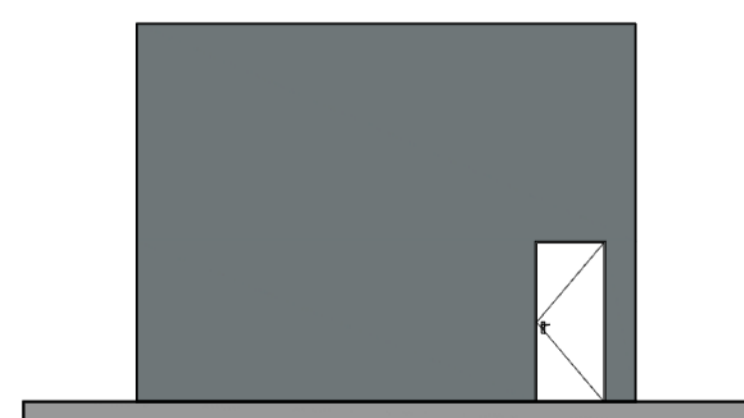

COMPLEXO SALVA VIDAS – ÁREA 02
FACHADA 4
ESC. 1:100

LEGENDA DE PORTAS - PORTAS EM MADEIRA COM PINTURA					
Ref.	Dimensões (cm)	Quant.	Folhas	Abertura / Batente	Descrição
PM01	60-180	0	01 FOLHA	DE ABRIR / ALUMÍNIO	COM REVESTIMENTO EM LAMINADO MELAMÍNICO, COR BRANCO
PM02	100-210	1	01 FOLHA	DE ABRIR / FERRO	COM CHAPA E BARRA METÁLICA
PM03	80-210	0	01 FOLHA	DE ABRIR / FERRO	COM REVESTIMENTO EM LAMINADO MELAMÍNICO, COR BRANCO
PM04	70-210	0	01 FOLHA	DE ABRIR / FERRO	COM REVESTIMENTO EM LAMINADO MELAMÍNICO, COR BRANCO
PM05	70-210	0	01 FOLHA	DE CORRER / FERRO	COM REVESTIMENTO EM LAMINADO MELAMÍNICO, COR BRANCO E TRILHOS NA PARTE SUPERIOR

LEGENDA DE PORTAS - PORTAS DE FERRO					
Ref.	Dimensões (cm)	Quant.	Folhas	Abertura	Descrição
PF01	80-110	0	01 FOLHA	DE ABRIR	COM CHAPA DE FERRO
PF02	90-210	3	01 FOLHA	DE ABRIR	COM CHAPA DE FERRO
PF03	70-210	1	01 FOLHA	DE ABRIR	COM CHAPA DE FERRO

LEGENDA DE JANELAS - JANELAS DE ALUMÍNIO						
Ref.	Dimensões (cm)	Área (m²)	Quant.	h Pteitoril (cm)	Abertura	Descrição
VF01	180-120	2.16	0	110	FIXO	VIDRO FIXO LAMINADO FUMÊ DE 8mm COM PERFIL DE ALUMÍNIO
VF02	210-120	2.52	0	110	FIXO	VIDRO FIXO LAMINADO FUMÊ DE 8mm COM PERFIL DE ALUMÍNIO
VF03	90-180	1.62	0	170	FIXO	VIDRO FIXO LAMINADO FUMÊ DE 8mm COM PERFIL DE ALUMÍNIO
VF04	360-180	6.48	1	060	FIXO	VIDRO FIXO BLINDADO NÍVEL 3A, TRANSPARENTES LISOS

TABELA DE LOUÇAS / METAIS / EQUIPAMENTOS		
Ref.	Descrição	Quant.
BC01	VASO SANITÁRIO SIFONADO CONVENCIONAL - LOUÇA BRANCA COM VÁLVULA DE DESGARGA COM DUPLO ACIONAMENTO E ACABAMENTO ANTIQUADRALISMO	0
BC02	VASO SANITÁRIO SIFONADO COM CAIXA DE DESCARGA ACOPLADA COM TAMPA	0
PA01	DISPENSER TOALHEIRO EM ABS PARA FOLHAS	0
PA02	PAPELEIRA DE EMBUTIR	0
RA01	RALO EM FERRO FUNDIDO REDONDO	1
BA01	BARRAS DE APOIO DO LAVATÓRIO (WC_PCD) - 1 BARRA RETA NA VERTICAL DE 40CM EM AÇO INOXIDÁVEL E 1 BARRA ARTICULADA DE 30CM EM AÇO INOXIDÁVEL (COM DIÂMETRO ENTRE 03.0 E 04.5cm)	0
BA02	BARRAS DE APOIO DA BACIA (WC_PCD) - 2 BARRAS RETAS NA HORIZONTAL DE 80CM EM AÇO INOXIDÁVEL E 1 BARRA RETA NA VERTICAL DE 70CM EM AÇO INOXIDÁVEL (COM DIÂMETRO ENTRE 03.0 E 04.5cm)	0
BA03	BARRAS DE APOIO DO MICTÓRIO - 2 BARRAS RETAS NA VERTICAL DE 70CM EM AÇO INOXIDÁVEL (COM DIÂMETRO ENTRE 03.0 E 04.5cm)	0
AE01	ALARME DE EMERGÊNCIA	0
SA01	SABONETEIRA PARA SABÃO LÍQUIDO	1
ES01	ESPELHO EM VIDRO CRISTAL LISO COM ESPESURA DE 4MM, COM 45x70CM	0
TO01	TORNEIRA DE MESA AUTOMÁTICA COM ACIONAMENTO HIDROMECÂNICO EM LATÃO CROMADO	0
TO02	TORNEIRA DE MESA PARA LAVATÓRIO ACIONAMENTO HIDROMECÂNICO COM ALAVANCA EM LATÃO CROMADO	0
TO03	TORNEIRA CURTA COM ROSCA PARA USO GERAL EM LATÃO CROMADO	0
TO04	TORNEIRA DE MESA PARA PIA COM BICA MÓVEL E AREJADOR EM LATÃO FUNDIDO CROMADO	0
TO05	TORNEIRA DE PAREDE EM ABS 15CM	0
LA01	TANQUE COM COLUNA 38 LITROS	0
LA01	LAVATÓRIO DE LOUÇA BRANCA COM COLUNA SUSPensa	0
LA02	CUBA DE LOUÇA DE EMBUTIR OVAL, BRANCA	0
LA03	CUBA DE AÇO INOXIDÁVEL SIMPLES 400x340x140mm	0
M01	MICTÓRIO SIFONADO EM LOUÇA BRANCA COM VÁLVULA DE DESGARGA	0
RG01	REGISTRO DE GAVETA EM LATÃO SEM ACABAMENTO	0
AS01	ASSENTO ARTICULADO PARA BANHO EM ALUMÍNIO DE 70x45cm - COM 2 BARRAS RETAS NA VERTICAL DE 70CM E 80CM EM AÇO INOXIDÁVEL E 1 BARRA RETA NA HORIZONTAL DE 70CM EM AÇO INOXIDÁVEL (COM DIÂMETRO ENTRE 03.0 E 04.5cm)	0
CH01	CHUVEIRO ELÉTRICO, COM REGISTRO E ACABAMENTO EM FERRO GALVANIZADO	0
PST01	POSTE OFICIAL COMPLETO COM REDE PARA VOLEIBOL	0
FT01	FITA DE DEMARCAÇÃO PARA BEACH TENNIS DE 8000x16000x50MM COR AZUL ROYAL	0
PR01	PRANCHA DE EQUILÍBRIO PARA PET EM MADEIRA	0
TU01	TÚNEL PARA PET EM MADEIRA	0
BNC01	BANCO DE MADEIRA SOBRE ALVENARIA	0
LX01	LIXEIRA PARA RESÍDUOS ORGÂNICOS ANIMAIS, 56L EM PLÁSTICO POLIPROPILENO COM PROTEÇÃO UV, COM SUPORTE PARA BOBINA DE SAQUINHOS PLÁSTICOS	0
LX02	LIXEIRA SEM PEDAL E COM RODAS, 240L EM PLÁSTICO POLIPROPILENO COM PROTEÇÃO UV	0
LX03	CONTAINER DE LIXO COM 4 RODAS, 300L, SENDO 2 COM FREIOS, 300L EM PLÁSTICO POLIPROPILENO COM PROTEÇÃO UV	0
TD01	TENDA TIPO PIRÂMIDE 65cm COM COBERTURA EM LONA TENSIONADA BRANCA	0

PAREDE		
1	AZULEJO NAS DIMENSÕES 200x200x9mm ATÉ O TETO, COR BRANCO, ASSENTES COM ARGAMASSA COLANTE FLEXÍVEL, REJUNTE FLEXÍVEL DE 5mm COM JUNTA A PRUMO NOS DOIS SENTIDOS	
2	MADERA PLÁSTICA ENCAPSULADA 250x142x15mm COR IPÊ, ESTRUTURADA COM PERFIL DE 20mm E IMPERMEABILIZADA	
3	PINTURA EM LATEX ACRÍLICO COR BRANCA SOBRE CHAPISCO, EMBOÇO E PROTEÇÃO MECÂNICA ATÉ O TETO, PADRÃO GLASURIT OU EQUIVALENTE	
4	ALMIRADO EM TELA DE AÇO GALVANIZADO DE 2', MONTANTES METÁLICOS RETOS COM 4M DE ALTURA, SOBRE MURETA DE 37CM DE ALTURA E PINTURA EM LATEX ACRÍLICO COR BRANCA	
5	ALMIRADO EM TELA DE AÇO GALVANIZADO DE 2', MONTANTES METÁLICOS RETOS COM 4M DE ALTURA, SOBRE MURETA DE 30CM DE ALTURA E PINTURA EM LATEX ACRÍLICO COR BRANCA	
6	PINTURA COM TINTA LAVÁVEL FOSCA, COR PERGAMINHO (P298), FABRICAÇÃO SUVINIL OU SIMILAR, SOBRE REGULARIZAÇÃO COM MASSA CORRIDA	
7	AZULEJO PORCELANATO CINZA POLIDO NAS DIMENSÕES 600x600x11mm ATÉ O TETO, MODELO MONT BLANC EM PORCELANATO, BORDA RETA, FABRICAÇÃO ELIANE OU SIMILAR, ASSENTES COM ARGAMASSA COLANTE FLEXÍVEL, REJUNTE FLEXÍVEL DE 5mm COM JUNTA A PRUMO NOS DOIS SENTIDOS	
8	PINTURA EXTERNA, COR TAÇA REAL, FABRICAÇÃO SUVINIL OU SIMILAR, SOBRE EMBOÇO	

PISO		
1	PORCELANATO ESMALTADO NAS DIMENSÕES 620x625x9mm NA COR SILVER NATURAL COLLOR OU SIMILAR, ASSENTES COM ARGAMASSA COLANTE FLEXÍVEL, REJUNTE FLEXÍVEL DE 5mm COM JUNTA A PRUMO NOS DOIS SENTIDOS, PADRÃO FDE	
2	PISO DE CONCRETO IMPERMEABILIZADO	
3	PISO EM GRANILITE COM RODAPÉ DE H=10cm	
4	ÁREA FINA PENERADA (30 A 40CM), SOBRE MANTA GEOTÊXTIL E BASE DE BRITA PARA DRENAGEM DRENO PARA ESCOAMENTO DA ÁGUA	
5	PISO DRENANTE COMPOSTO POR 8 CILINDROS VAZADOS DE CONCRETO, ASSENTADOS DIRETAMENTE SOBRE O SOLO E PREENCHIDO COM TERRA E GRAMA, APOIADOS EM UMA CAMADA DE ÁREA E BICA CORRIDA	
6	PISO FILGET A BASE DE RESINA, COMPOSTO POR AGREGADO, SOBRE UMA CAMADA DE BRITA COMPACTADA FINA (2 A 5MM), UMA CAMADA DE BRITA COMPACTADA GROSSA (2 A 32MM), COM DRENO E FILTRO GEOTÊXTIL	
7	PISO EM GRAMA EMERALDA ASSENTADA SOBRE CAMADA DE TERRA VEGETAL ADUBADA, SOBRE UMA SUB-BASE DRENANTE DE BRITA COM DRENO	
8	PISO PORCELANATO CINZA POLIDO (600x600mm), MODELO MONT BLANC EM PORCELANATO, BORDA RETA, COM ESPESURA DE 11mm, FABRICAÇÃO ELIANE OU SIMILAR, COM RODAPÉ H=10cm	

TETO		
1	LAJE COM PINTURA SOBRE CHAPISCO, EMBOÇO E REBOCO	
2	TELHA VÁ	
3	COBERTURA EM TELA TENSIONADA, FIXADA COM TIRANTES OU CABO DE AÇO, SUSTENTADA POR PLACAS CILÍNDRICAS DE MADEIRA OU METÁLICO	
4	FORRO DE FIBRA MINERAL COM ESTRUTURA DE FIXAÇÃO	
5	FORRO DE GESSO ACARTONADO EM PLACAS DE 625x625x10mm BORDA RETA, COM PINTURA ANTI-MOFO, COR BRANCO NEVE, FABRICAÇÃO SUVINIL OU SIMILAR, APOIADO EM PERFIL DE AÇO GALVANIZADO COM 24mm DE BASE	



PROJETO BÁSICO		Folha n.º	16	proc.	
		ts.			
		esc.			
TÍTULO: COMPLEXO SALVA VIDAS - ÁREA 02					
EMPREEN: PRAINHA					
LOCAL: RUA AMAZONAS, S/N					
BARRIO: RIACHO GRANDE					
PROP: MUNICÍPIO DE SÃO BERNARDO DO CAMPO					
LEGISLAÇÃO:	Plano Diretor - LM 6184/2011 e LM 6.238/2012	ASSUNTO:	PLANTA DE ARQUITETURA		
Parâmetros: Uso e Ocupação do Solo - LM 6.222/2012		ESCALA NOMINAL:	1:100	DATA:	NOV/2025
SITUAÇÃO (sem escala)		PROP:	MUNICÍPIO DE SÃO BERNARDO DO CAMPO		
		RESPONSÁVEL RELACIONADO:	SECRETARIA DE HABITAÇÃO		
		Nome:	Ruth Cristina Ferreira Ramos		
		CPF:	55.831.28.989-152-3/SP-SP		
		Assinatura:			
		ÁREA (em m²):	Aprox: 682 m²		
		EXTENSÃO:			
		INSCRIÇÃO IMOBILIÁRIA:			
		EXPEDIDO:			
		ASS:			

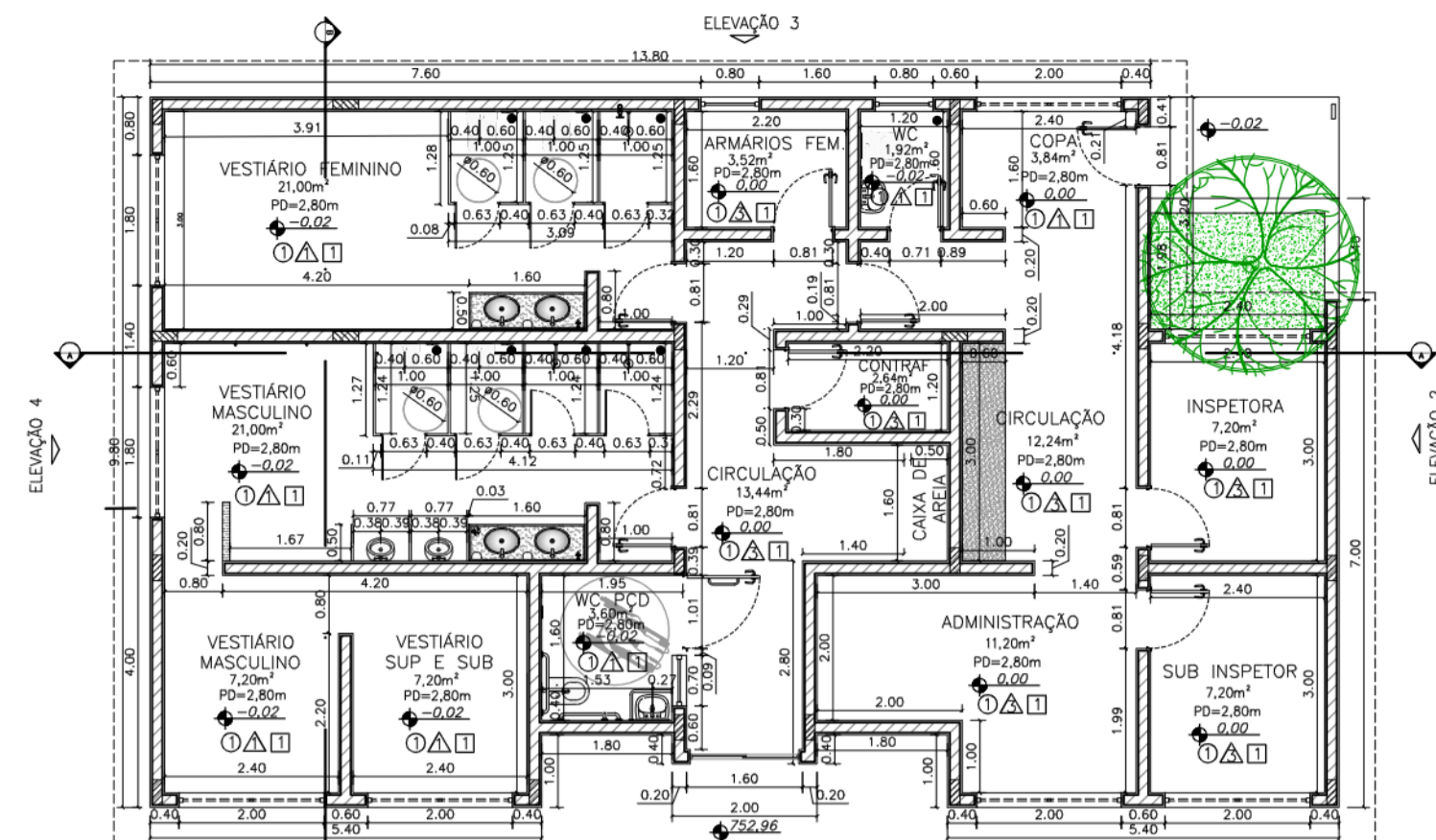

POSTO DE ATENDIMENTO AO VISITANTE
PLANTA CIVIL
PAVIMENTO TERREO
ESC:1:100

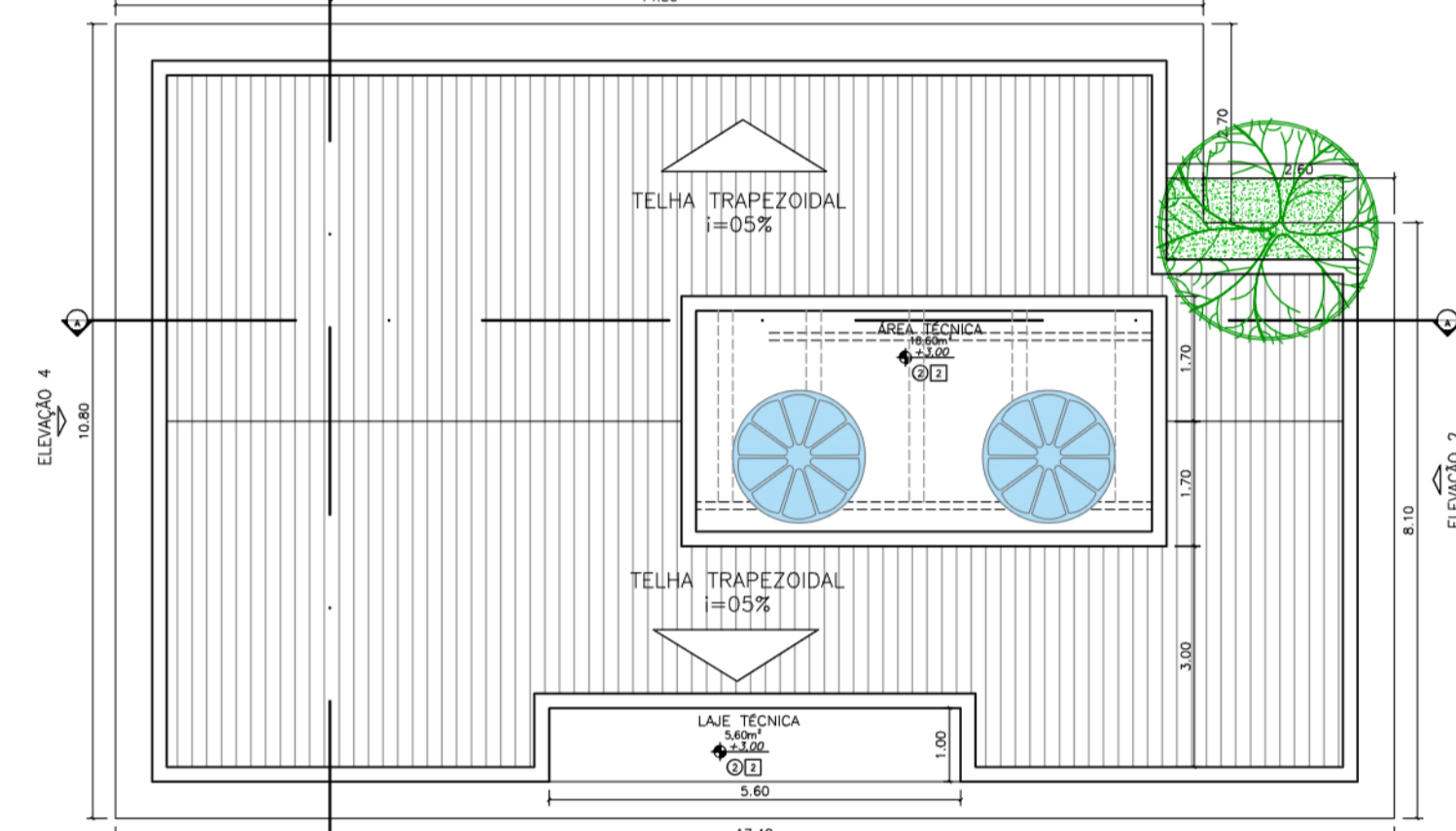

POSTO DE ATENDIMENTO AO VISITANTE
PLANTA CIVIL
NÍVEL DA LAJE DE ÁREA TÉCNICA
ESC:1:100

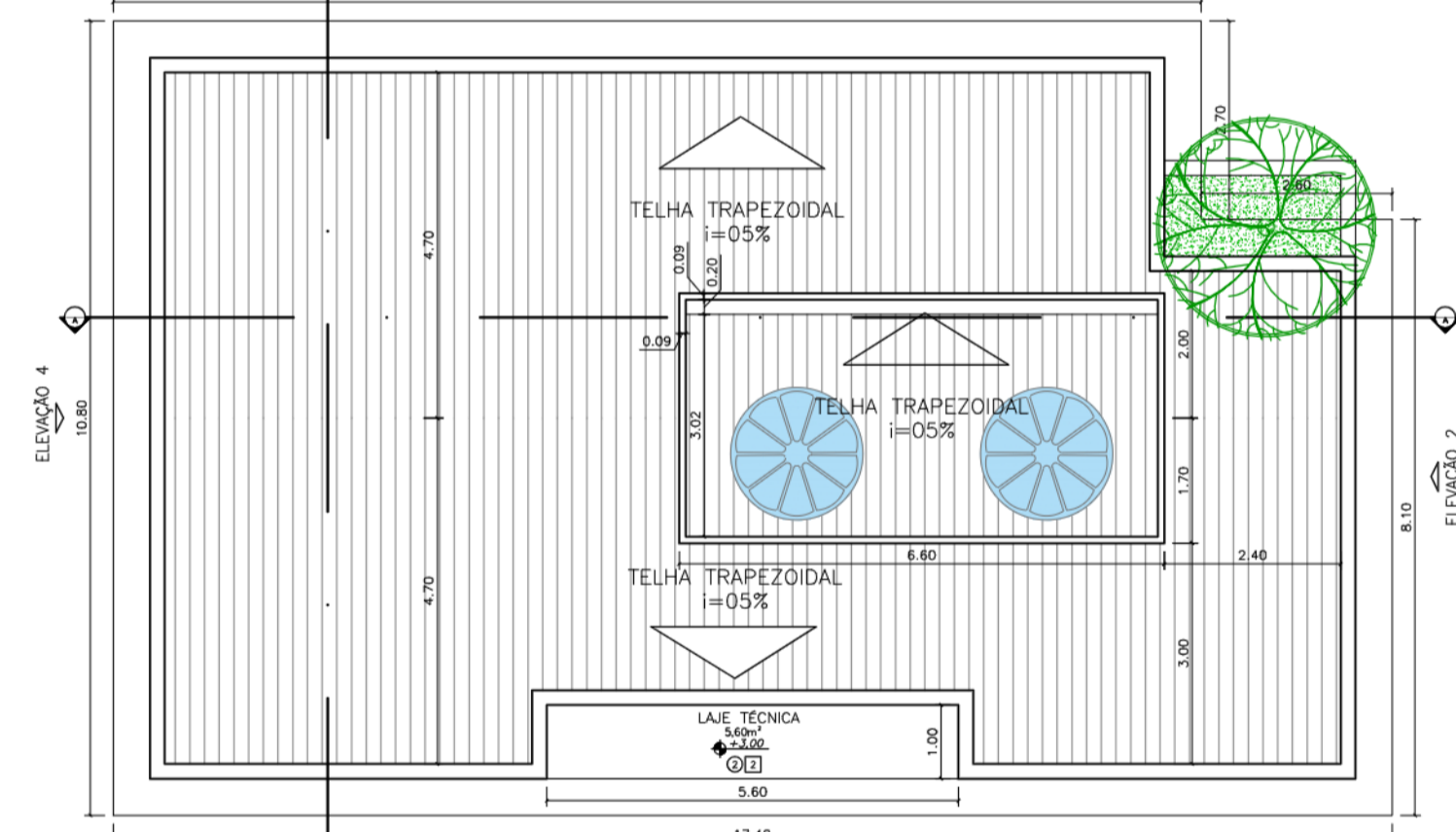

POSTO DE ATENDIMENTO AO VISITANTE
PLANTA CIVIL
PLANTA DE COBERTURA
ESC:1:100

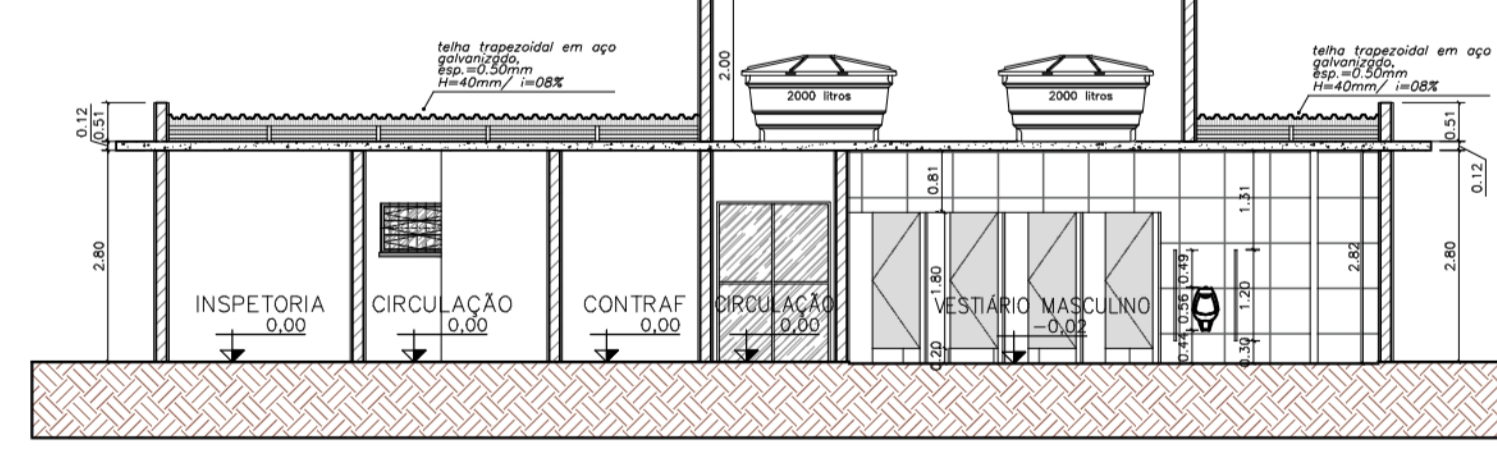

POSTO DE ATENDIMENTO AO VISITANTE
CORTE A-A
ESC:1:100

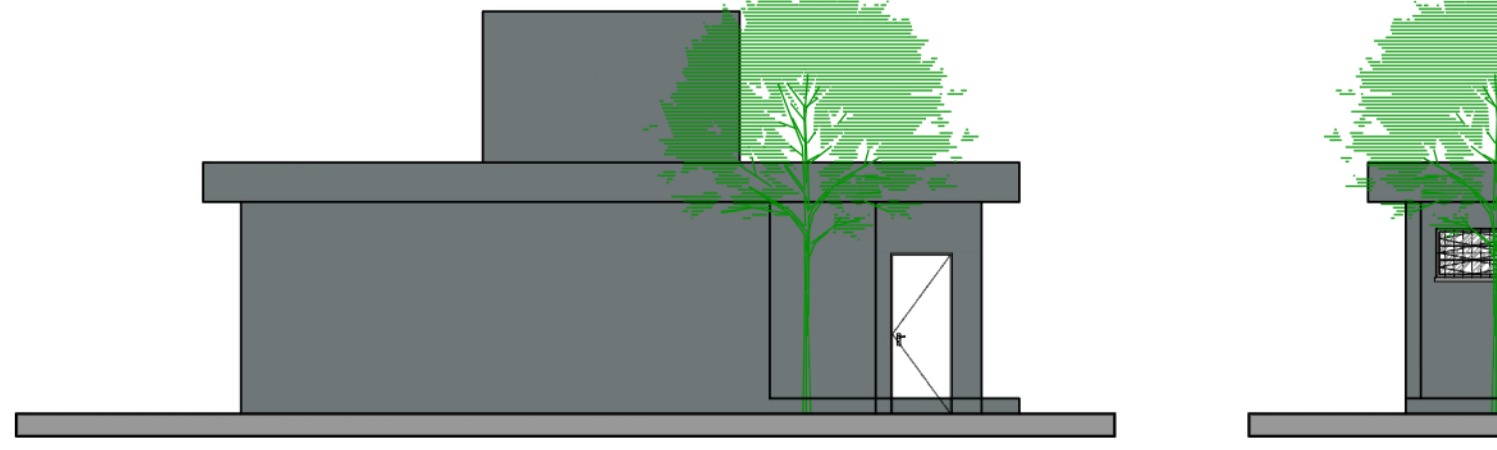

POSTO DE ATENDIMENTO AO VISITANTE
ELEVACÃO 2
PAVIMENTO TERREO
ESC:1:100

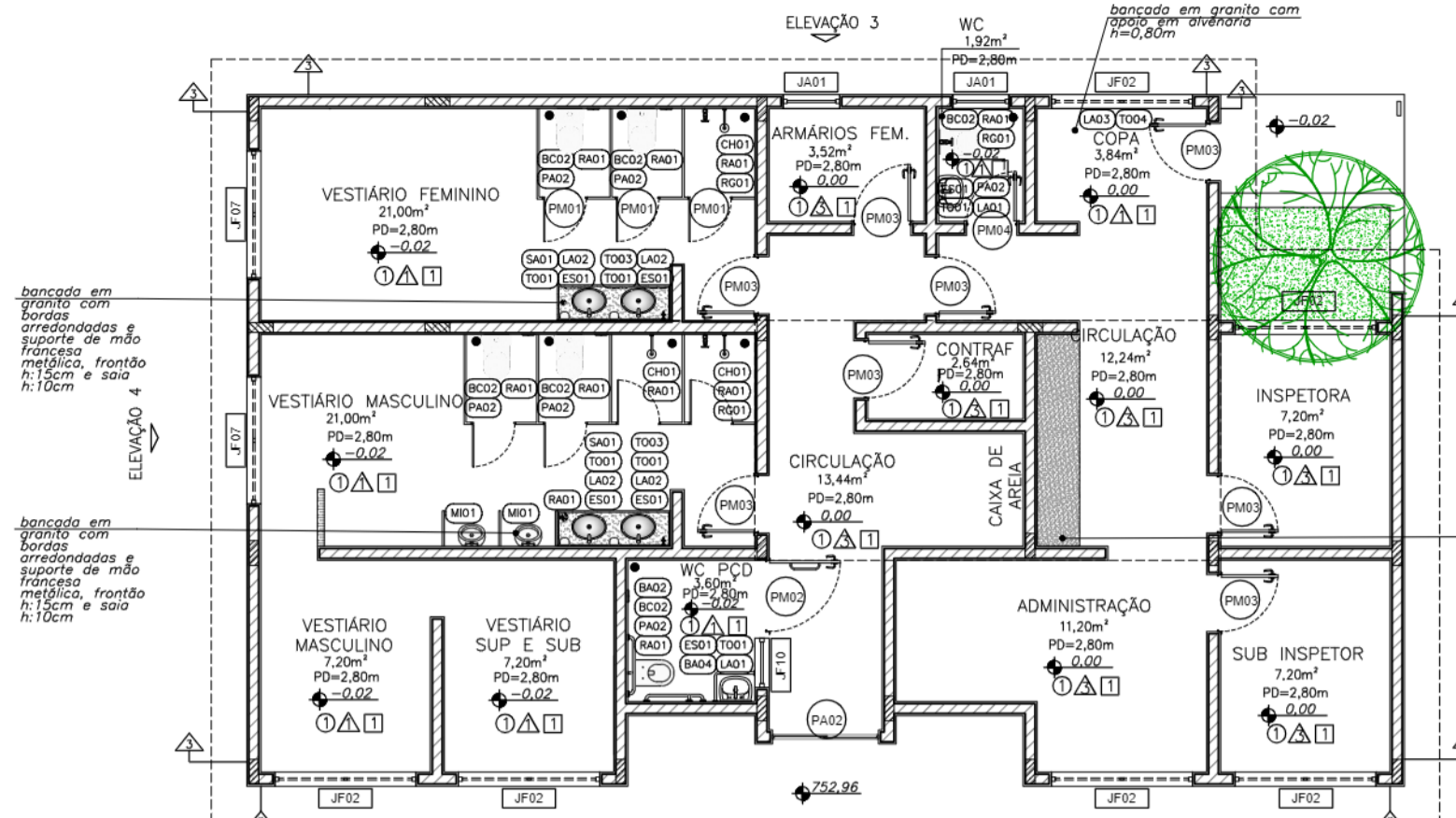

POSTO DE ATENDIMENTO AO VISITANTE
PLANTA DE ACABAMENTO
PAVIMENTO TERREO
ESC:1:100

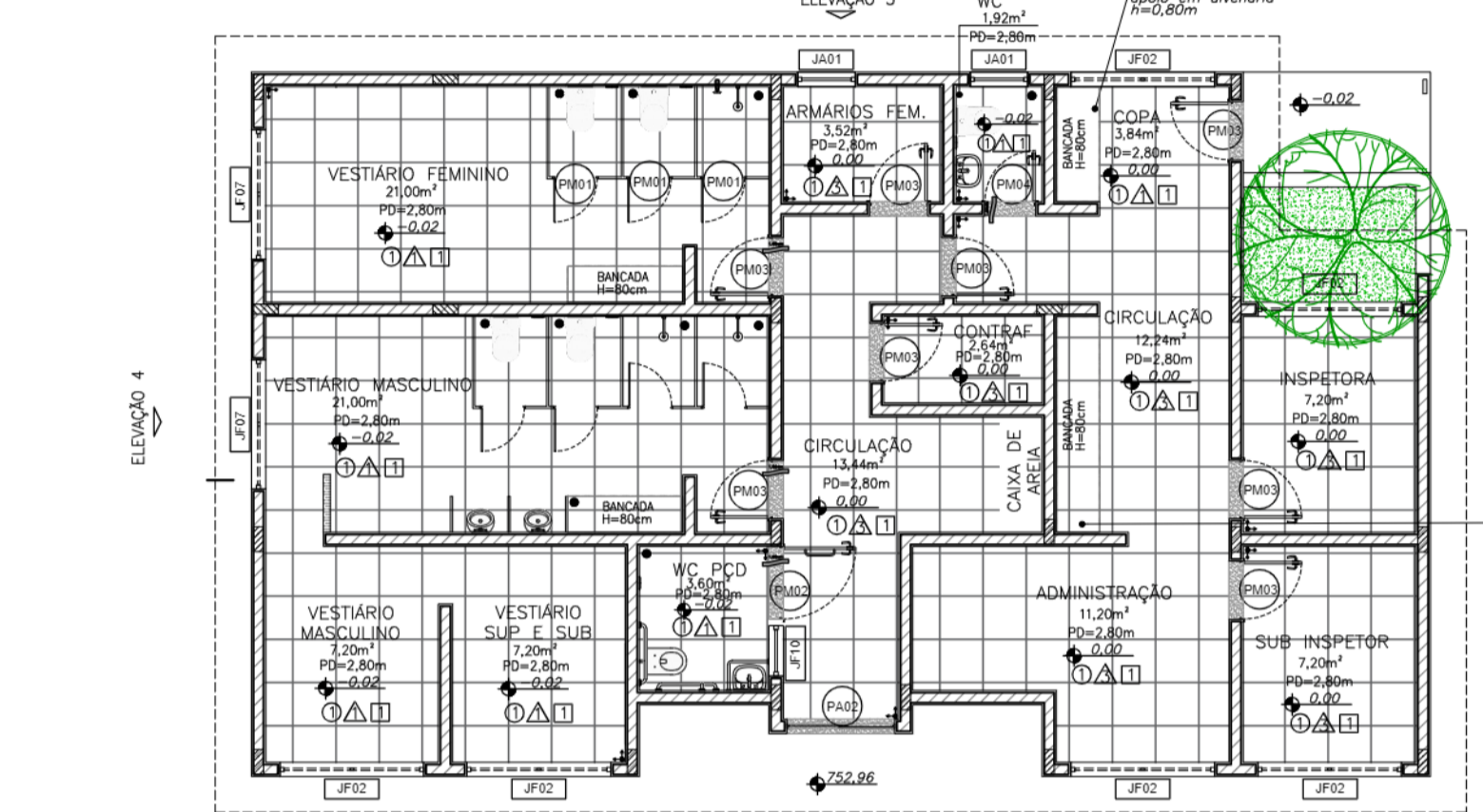

POSTO DE ATENDIMENTO AO VISITANTE
PLANTA DE PAGINAÇÃO
PAVIMENTO TERREO
ESC:1:100

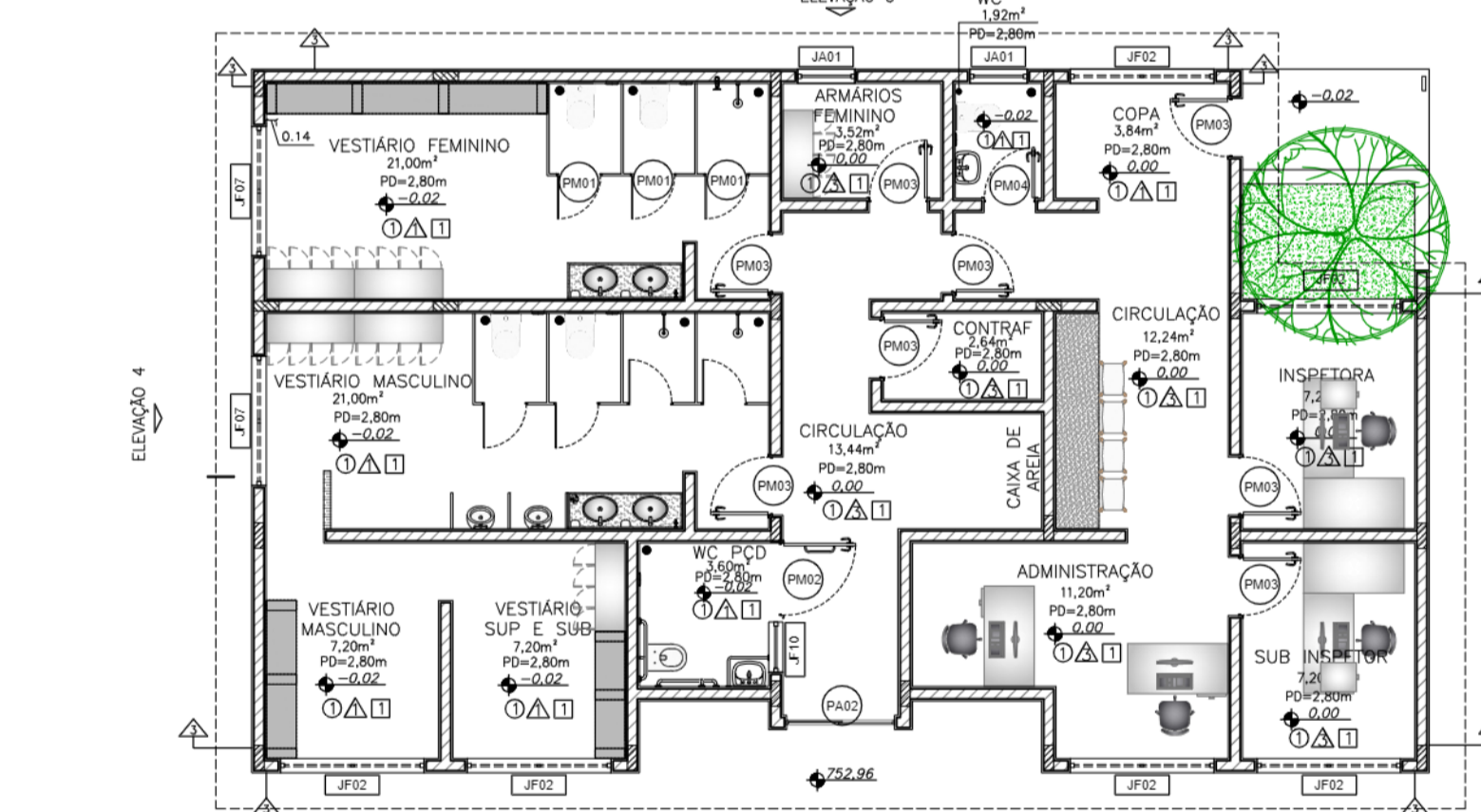

POSTO DE ATENDIMENTO AO VISITANTE
PLANTA DE LAYOUT
PAVIMENTO TERREO
ESC:1:100

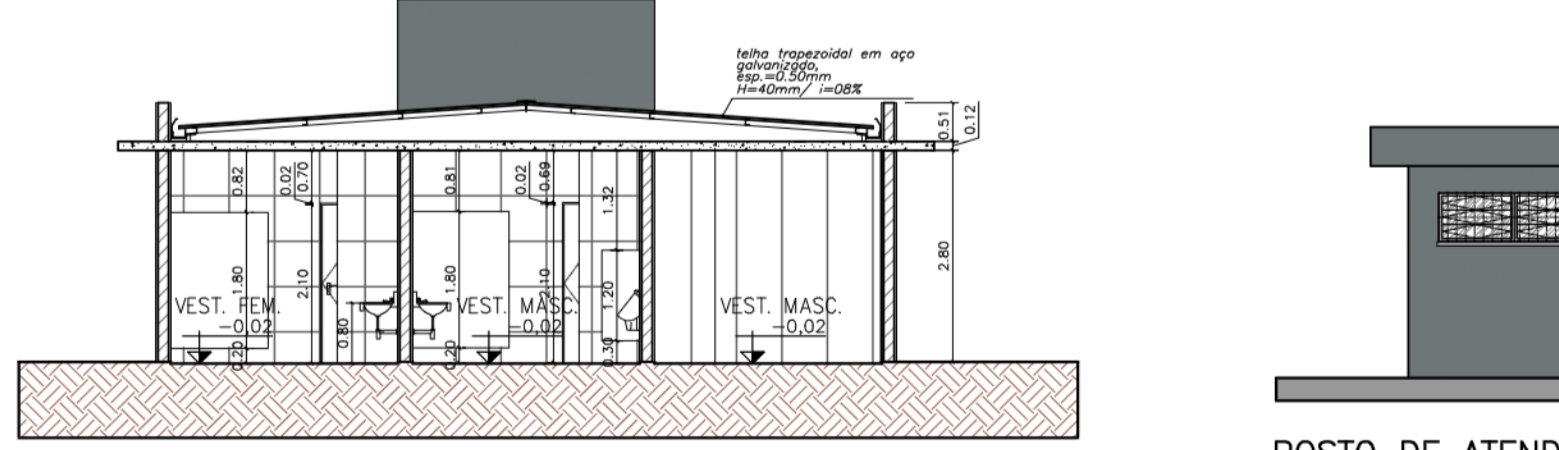

POSTO DE ATENDIMENTO AO VISITANTE
CORTE B-B
ESC:1:100

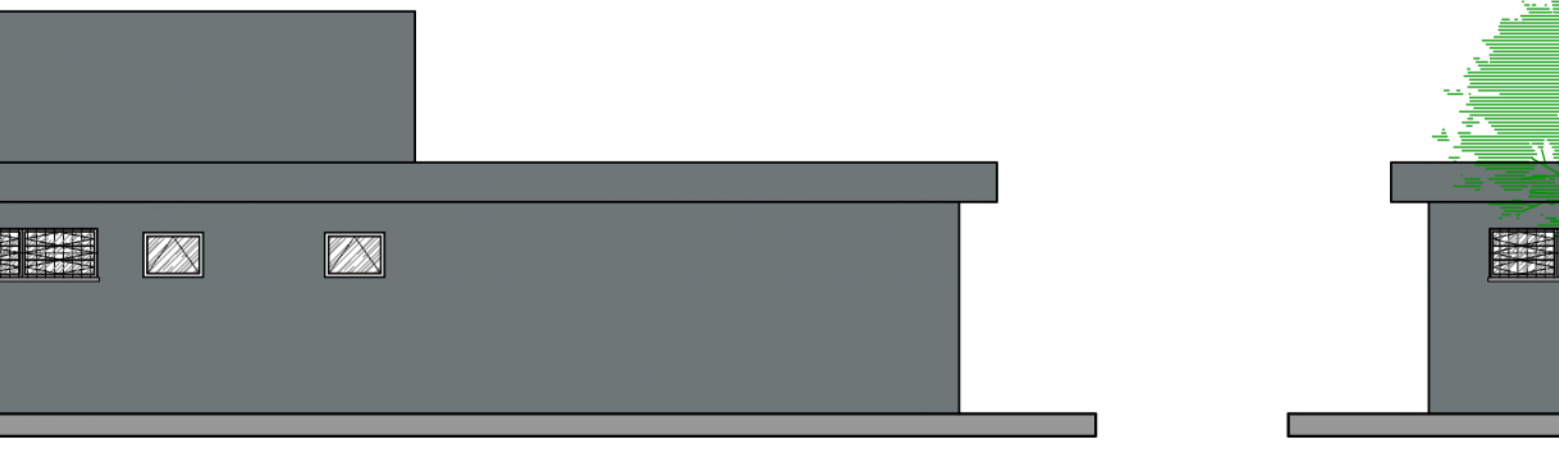

POSTO DE ATENDIMENTO AO VISITANTE
ELEVACÃO 3
PAVIMENTO TERREO
ESC:1:100

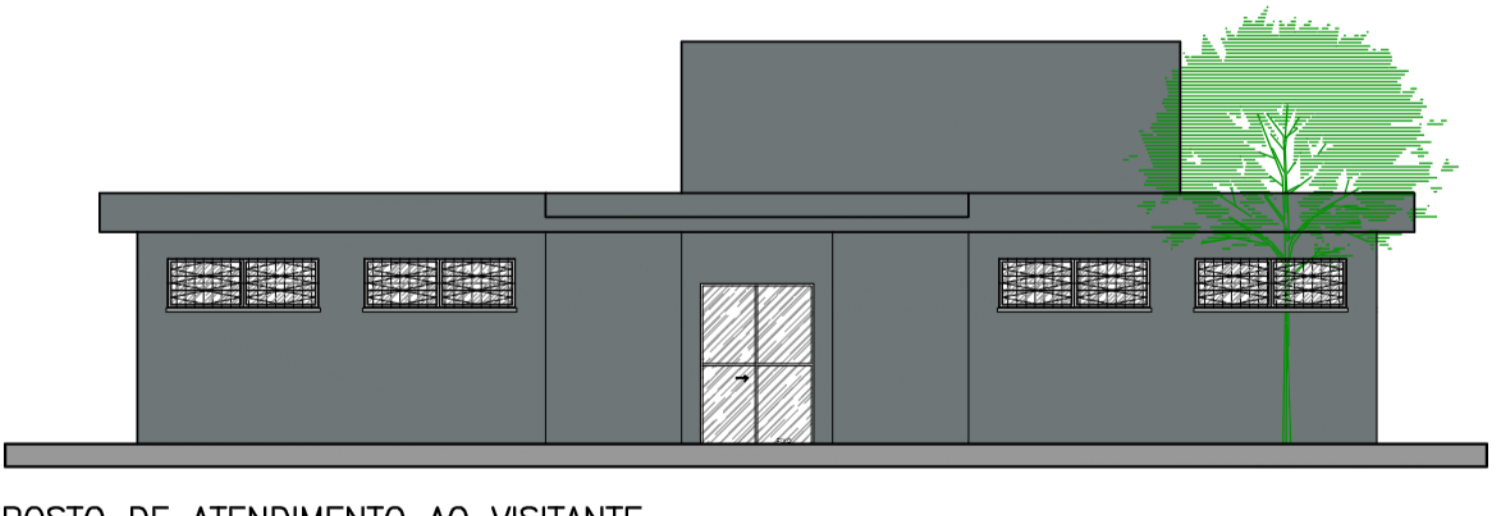

POSTO DE ATENDIMENTO AO VISITANTE
ELEVACÃO 4
PAVIMENTO TERREO
ESC:1:100

LEGENDA DE PORTAS - PORTAS EM MADEIRA COM PINTURA

Ref.	Dimensões (cm)	Quant.	Folhas	Abertura / Batente	Descrição
PM01	60x180	3	01 FOLHA	DE ABRIR / ALUMÍNIO	COM REVESTIMENTO EM LAMINADO MELAMÍNICO, COR BRANCO
PM02	100x210	1	01 FOLHA	DE ABRIR / FERRO	COM CHAPA E BARRA METÁLICA
PM03	80x210	8	01 FOLHA	DE ABRIR / FERRO	COM REVESTIMENTO EM LAMINADO MELAMÍNICO, COR BRANCO
PM04	70x210	1	01 FOLHA	DE ABRIR / FERRO	COM REVESTIMENTO EM LAMINADO MELAMÍNICO, COR BRANCO
PM05	70x210	0	01 FOLHA	DE CORRER / FERRO	COM REVESTIMENTO EM LAMINADO MELAMÍNICO, COR BRANCO E TRILHOS NA PARTE SUPERIOR

LEGENDA DE PORTAS - PORTAS DE ALUMÍNIO

Ref.	Dimensões (cm)	Quant.	Folhas	Abertura	Descrição
PA01	90x210	0	01 FOLHA	DE ABRIR	COM VENEZIA DE ALUMÍNIO
PA02	150x210	1	02 FOLHAS	DE CORRER	COM VIDRO

LEGENDA DE JANELAS - JANELAS DE FERRO

Ref.	Dimensões (cm)	Area (m²)	Quant.	h. Peitoril (cm)	Abertura	Descrição
JF01	120x65	0,78	0	180	BASCULANTE	COM GRADE
JF02	200x65	1,30	6	180	BASCULANTE	COM GRADE
JF03	250x130	3,25	0	80	2 FOLHAS / CORRER	VIDRO COM GRADE
JF04	70x180	1,26	0	33	BASCULANTE	LATERAL DA PORTA
JF05	180x130	2,34	0	80	BASCULANTE	COM GRADE
JF06	110x65	0,72	0	180	BASCULANTE	COM GRADE
JF07	180x65	1,17	2	180	BASCULANTE	COM GRADE
JF08	110x130	1,43	0	80	BASCULANTE	COM GRADE
JF09	150x150	2,25	0	85	GUILHOTINA	-
JF10	070x060	0,42	1	150	BASCULANTE	COM GRADE

LEGENDA DE JANELAS - JANELAS DE ALUMÍNIO

Ref.	Dimensões (cm)	Area (m²)	Quant.	h. Peitoril (cm)	Abertura	Descrição
JA01	80x60	0,48	1	180	MAXIMAR	-
JA02	80x100	0,80	0	160	MAXIMAR	-
JA03	160x60	0,96	0	160	MAXIMAR	DUPLA

TABELA DE LOUÇAS / METAIS / EQUIPAMENTOS

Ref.	Descrição	Quant.
BC01	VASO SANITÁRIO SIFONADO CONVENCIONAL - LOUÇA BRANCA COM VÁLVULA DE DESGARDA COM DUPLA ACIONAMENTO E ACABAMENTO ANTIVANDALISMO	0
BC02	VASO SANITÁRIO SIFONADO COM CAIXA DE DESCARGA ACOPLADA COM TAMPA	6
PA01	DISPENSER TOALHEIRO EM ABS PARA FOLHAS	0
PA02	PAPELEIRA DE EMBUTIR	6
RA01	RALO EM FERRO FUNDIDO REDONDO	10
BA01	BARRAS DE APOIO DO LAVATÓRIO (WC PCD) - 1 BARRA RETA NA VERTICAL DE 48CM EM AÇO INOXIDÁVEL E 1 BARRA ARTICULADA DE 30CM EM AÇO INOXIDÁVEL (COM DIÂMETRO ENTRE 03.0 E 04.5cm)	0
BA02	BARRAS DE APOIO DA BACIA (WC PCD) - 2 BARRAS RETAS NA HORIZONTAL DE 80CM EM AÇO INOXIDÁVEL E 1 BARRA RETA NA VERTICAL DE 70CM EM AÇO INOXIDÁVEL (COM DIÂMETRO ENTRE 03.0 E 04.5cm)	1
BA03	BARRAS DE APOIO DO MICTÓRIO - 2 BARRAS RETAS NA VERTICAL DE 70CM EM AÇO INOXIDÁVEL (COM DIÂMETRO ENTRE 03.0 E 04.5cm)	0
BA04	BARRA DE APOIO EM ÂNGULO DE 90° PARA PESSOAS COM MOBILIDADE REDUZIDA: EM TUBO DE AÇO INOXIDÁVEL DE 1.192" X 800 X 900 MM	1
AE01	ALARME DE EMERGÊNCIA	0
SA01	SABONETEIRA PARA SABÃO LÍQUIDO	4
ES01	ESPELHO EM VIDRO CRISTAL LISO COM ESPESURA DE 4MM COM 45x79CM	8
TO01	TORNEIRA DE MESA AUTOMÁTICA COM ACIONAMENTO HIDROMECÂNICO EM LATÃO CROMADO	8
TO02	TORNEIRA DE MESA PARA LAVATÓRIO ACIONAMENTO HIDROMECÂNICO COM ALAVANCA EM LATÃO CROMADO	2
TO03	TORNEIRA CURTA COM ROSCA PARA USO GERAL EM LATÃO CROMADO	2
TO04	TORNEIRA DE MESA PARA PIA COM BICA MÓVEL E AQUECEDOR EM LATÃO FUNDIDO CROMADO	1
TO05	TORNEIRA DE PAREDE EM ABS 15CM	0
TA01	TANQUE COM COLUNA 3LITROS	0
LA01	LAVATÓRIO DE LOUÇA BRANCA COM COLUNA SUSPENSIVA	2
LA02	CUBA DE LOUÇA DE EMBUTIR OVAL BRANCA	1
LA03	CUBA DE AÇO INOXIDÁVEL SIMPLES 400x345x140mm	1
MI01	MICTÓRIO SIFONADO EM LOUÇA BRANCA COM VÁLVULA DE DESCARGA	2
RG01	REGISTRO DE GAVETA EM LATÃO SEM ACABAMENTO	3
AS01	ASSENTO ARTICULADO PARA BANHO EM ALUMÍNIO DE 70x45cm - COM 2 BARRAS RETAS NA VERTICAL DE 70CM E 60CM EM AÇO INOXIDÁVEL E 1 BARRA RETA NA HORIZONTAL DE 70CM EM AÇO INOXIDÁVEL (COM DIÂMETRO ENTRE 03.0 E 04.5cm)	0
CH01	CHUVEIRO ELÉTRICO COM REGISTRO E ACABAMENTO EM FERRO GALVANIZADO	3
PS01	POSTE OFICIAL COMPLETO COM REDE PARA VOLEIBOL	0
FT01	FITA DE DEMARCAÇÃO PARA BEACH TENNIS DE 8000x16000X50MM COR AZUL ROYAL	0
PR01	PRANCHA DE EQUILÍBRIO PARA PET EM MADEIRA	0
TU01	TÚNEL PARA PET EM MADEIRA	0
BN01	BANCO DE MADEIRA SOBRE ALVENARIA	0
LX01	LIXEIRA PARA RESÍDUOS ORGÂNICOS ANIMAIS: 50L EM PLÁSTICO POLIPROPILENO COM PROTEÇÃO UV, COM SUPORTE PARA BOBINA DE SAQUINHOS PLÁSTICOS	0
LX02	LIXEIRA SEM PEDAL E COM RODAS: 30L EM PLÁSTICO POLIPROPILENO COM PROTEÇÃO UV	0
LX03	CONTAINER DE LIXO COM 1 RODAS GIRATÓRIAS: SENDO 2 COM FREIOS: 500L EM PLÁSTICO POLIPROPILENO COM PROTEÇÃO UV	0
TD01	TENDA TIPO PIRÂMIDE 6x6m COM COBERTURA EM LONA TENSIONADA BRANCA	0

NOTAS

LEGENDA

PAREDE

- AZULEJO NAS DIMENSÕES 200x200x9mm ATÉ O TETO, COR BRANCO, ASSENTES COM ARGAMASSA COLANTE FLEXÍVEL, REJANTE FLEXÍVEL DE 5mm COM JUNTA A PRUMO NOS DOIS SENTIDOS.
- MADERA PLÁSTICA ENCAPSULADA 250x125x15mm COR IPÊ, ESTRUTURADA COM PERFIL DE 20mm E IMPERMEABILIZADA.
- PINTURA EM LATEX ACRÍLICO COR BRANCA SOBRE CHAPISCO, EMBOÇO E PROTEÇÃO MECÂNICA ATÉ O TETO, PADRÃO GLASURIT OU EQUIVALENTE.
- ALAMBRADO EM TELA DE AÇO GALVANIZADO DE 2", MONTANTES METÁLICOS RETOS COM 4M DE ALTURA, SOBRE MURETA DE 57CM DE ALTURA E PINTURA EM LATEX ACRÍLICO COR BRANCA.
- ALAMBRADO EM TELA DE AÇO GALVANIZADO DE 2", MONTANTES METÁLICOS RETOS COM 4M DE ALTURA, SOBRE MURETA DE 38CM DE ALTURA E PINTURA EM LATEX ACRÍLICO COR BRANCA.
- PINTURA COM TINTA LAVÁVEL FOSCA, COR PERGAMINHO (P288), FABRICAÇÃO SIVUNIL OU SIMILAR, SOBRE REGULAZIÇÃO COM MASSA CORRIDA.
- AZULEJO PORCELANATO CINZA POLIDO NAS DIMENSÕES 600x600x11mm ATÉ O TETO, MODELO MONT BLANC EM PORCELANATO, BORDA RETA, FABRICAÇÃO ELANE OU SIMILAR, ASSENTES COM ARGAMASSA COLANTE FLEXÍVEL, REJANTE FLEXÍVEL DE 5mm COM JUNTA A PRUMO NOS DOIS SENTIDOS.
- PINTURA EXTERNA, COR TAUPE REAL, FABRICAÇÃO SIVUNIL OU SIMILAR, SOBRE EMBOÇO.

PISO

- PORCELANATO ESMALTADO NAS DIMENSÕES 625x625x9mm NA COR SILVER NATURAL COLLOR OU SIMILAR, ASSENTES COM ARGAMASSA COLANTE FLEXÍVEL, REJANTE FLEXÍVEL DE 5mm COM JUNTA A PRUMO NOS DOIS SENTIDOS, PADRÃO FDE.
- PISO DE CONCRETO IMPERMEABILIZADO.
- PISO EM GRANILITE COM RODAPE DE H=16cm.
- ÁREA FINA FINEIRADA (30 x 40CM), SOBRE MANTA GEOTÊXTIL E BASE DE BRITA PARA DRENAGEM DRENO PARA ESCOAMENTO DA ÁGUA.
- PISO DRENANTE COMPOSTO POR BLOCOS VAZADOS DE CONCRETO, ASSENTADOS DIRETAMENTE SOBRE O SOLO E PREENCHIDO COM TERRA E GRAMA, APOIADOS EM UMA CAMADA DE AREIA E BICA CORRIDA.
- PISO FILGRET À BASE DE RESINA, COMPOSTO POR AGREGADO, SOBRE UMA CAMADA DE BRITA COMPACTADA FINA (2 A 5MM), UMA CAMADA DE BRITA COMPACTADA GROSSA (2 A 32MM), COM DRENO E FILTRO GEOTÊXTIL.
- PISO EM GRAMA ESMERALDA ASSENTADA SOBRE CAMADA DE TERRA VEGETAL ADUBADA, SOBRE UMA SUB-BASE DRENANTE DE BRITA COM DRENO.
- PISO PORCELANATO CINZA POLIDO (60x60cm) MODELO MONT BLANC EM PORCELANATO, BORDA RETA COM ESPESURA DE 11m, FABRICAÇÃO ELANE OU SIMILAR, COM RODAPE H=16cm.

TETO

- LAJE COM PINTURA SOBRE CHAPISCO, EMBOÇO E REBOCO.
- TELHA VÁ.
- COBERTURA EM TELA TENSIONADA, FIXADA COM TRANTES OU CABO DE AÇO, SUSTENTADA POR PILARES CILÍNDRICOS DE MADEIRA OU METÁLICO.
- FORRO DE FIBRA MINERAL COM ESTRUTURA DE FIXAÇÃO.
- FORRO DE GESSO ACARTONADO EM PLACAS DE 625x625x15mm, BORDA RETA, COM PINTURA ANTIUMFO, COR BRANCO NEVE, FABRICAÇÃO SIVUNIL OU SIMILAR, APOIADO EM PERFIL DE AÇO GALVANIZADO COM 42mm DE BASE.

PROJETO BÁSICO Folha n.º 17

TÍTULO: POSTO DE ATENDIMENTO AO VISITANTE
EMPREENH: PRAINHA
LOCAL: RUA AMAZONAS, SIN
BARRIO: RIACHO GRANDE
PROP: MUNICÍPIO DE SÃO BERNARDO DO CAMPO

LEGISLAÇÃO: Plano Diretor - LM 6194/2011 e LM 6 238/2012
Parâmetros: Uso e Ocupação do Solo - LM 6 222/2012

ASSINATURA: PLANTA DE ARQUITETURA
ESCALA NOMINAL: 1:100
DATA: NOV/2025

SITUAÇÃO (sem escala): PROP: MUNICÍPIO DE SÃO BERNARDO DO CAMPO
SECRETARIA DE HABITAÇÃO
RESPONSÁVEL: RUTH CRISTINA FERREIRA RAMOS
Nome: Ruth Cristina Ferreira Ramos
Cargo: Secretária de Habitação
Município: São Bernardo do Campo
UF: SP
CPF: 55.931.28.989-152-3/SP-SP

ÁREAS (em m²): EXTENSÃO: Aprox. 682 m²

INSCRIÇÃO IMOBILIÁRIA: ALVARÁ EXPEDIDO ASS.

Página: 71

PIER JETSKIS	
RELAÇÃO DE MATERIAIS	
<p>DECK</p> <ol style="list-style-type: none"> 2 flutuadores em EPS densidade 30kg/m³, nas dimensões de 1250x800x600mm encapados com lona vinílica reforçada na cor preta, marca Pierglass. 34 flutuadores em EPS densidade 30kg/m³, nas dimensões de 1250x800x400mm encapados com lona vinílica reforçada na cor preta, marca Pierglass. 40 flutuadores em EPS densidade 30kg/m³, nas dimensões de 1250x800x350mm encapados com lona vinílica reforçada na cor preta, marca Pierglass. 20 flutuadores em EPS densidade 30kg/m³, nas dimensões de 800x600x200mm encapados com lona vinílica reforçada na cor preta, marca Pierglass. 78,00 metros de defensas fixas de 140x35mm em EVA de alta densidade na cor branca, marca Pierglass. 6 latas de 750g de adesivo AM-13 Amazonas. 30 cunhos dobráveis de 6" para amarração em alumínio industrial, marca Pierglass. 6 cabros de madeira tratada em garapa de 5x7 com 6,00m cada. 6 cabros de madeira tratada em garapa de 5x7 com 5,50m cada. 18 cabros de madeira tratada em garapa de 5x7 com 3,00m cada. 66 cabros de madeira tratada em garapa de 5x7 com 3,50m cada. 48 cabros de madeira tratada em garapa de 5x7 com 2,00m cada. 60 cabros de madeira tratada em garapa de 5x7 com 2,00m cada. 150 cabros de madeira tratada em garapa de 5x7 com 0,30m cada. 220,90 m² de piso de madeira tratada em garapa de 2x10. 48,00 litros de impermeabilizante Osmocol natural gold. 1816 peças de arruela lisa de 3/8" em aço carbono galvanizado a fogo. 60 peças de arruela lisa de 5/8" em aço carbono galvanizado a fogo. 30 peças de contra pino (cupilha) de 3,2x40mm em aço inox 304. 7130 peças de parafusos PH AA CH de 4,8x45mm em aço carbono com acabamento Geomet. 904 peças de parafusos sextavados de 3/8x3" em aço carbono galvanizado a fogo. 494 peças de parafusos sextavados de 3/8x4 1/2" em aço carbono galvanizado a fogo. 30 peças de parafusos sextavados de 5/8x7 1/2" RP em aço carbono galvanizado a fogo. 150 peças de parafusos francês de 3/8x5 1/2" em aço carbono galvanizado a fogo. 76 peças de parafusos francês de 3/8x4 1/2" em aço carbono galvanizado a fogo. 192 peças de parafusos francês de 3/8x1 1/2" em aço carbono galvanizado a fogo. 2138 peças de porcas sextavadas de 3/8" em aço carbono galvanizado a fogo. 30 peças de porcas sextavadas de 5/8" castelo em aço carbono galvanizado a fogo. 686 peças de cantoneiras 2x2x1/8" de 50mm de comprimento com 2 furos de 12mm galvanizadas a fogo. 60 peças de 1 1/2"x36mm com furo de 18mm em ferro redondo mecânico 1045. 30 peças de 1 1/2"x76mm com furo de 18mm em ferro redondo mecânico 1045. 66,00 metros de cantoneira 2x2x1/8". 35,00 metros de corneia transportadora borracha lisa 4,2mm x 15cm na cor preta. 4,00m de ferro chato laminado de 2 1/2"x3/8" em aço carbono 1020. 2 peças de manilha rola S18 galvanizada a fogo. 4 galões de fundo "prime" sintético automotivo branco marca Lazurli. 4 galões de esmalte sintético automotivo branco 900 marca Lazurli. 1 luz de sinalização náutica de 2Mm. 	<p>PASSARELA</p> <ol style="list-style-type: none"> 27,60 de perfil "US" dobrado de 100x40 na chapa 2mm em aço carbono 1020. 6,00m de perfil "US" dobrado de 100x40 na chapa 2mm em aço carbono 1020. 30,00m de perfil "US" dobrado de 100x40 na chapa 2mm em aço carbono 1020. 4,50m de perfil "U" laminado de 4" x 1". Alna em aço carbono 1020. 28,00m de tubo redondo de 31,75mm na chapa 2mm em aço carbono 1020. 2,40m de ferro chato laminado de 1x3/8" em aço carbono 1020. 0,90m de ferro chato laminado de 2x3/8" em aço carbono 1020. 0,50m de ferro redondo laminado de 1/2" em aço carbono 1020. 20,40m de ferro redondo laminado de 3/8" em aço carbono 1020. 2,00m de ferro redondo laminado de 7/8" em aço carbono 1045. 1,60m de cantoneira laminada de 2x2x3/16" em aço carbono 1020. 0,80m de tubo redondo 50x3mm em aço carbono 1020. 0,50m de tubo redondo 63,5x3mm em aço carbono 1020. 2 peças de chapa calandrada 3mm com D=300mm e L=250mm em aço carbono 1020. 4 peças de 1 1/2"x36mm com furo de 18mm em ferro redondo mecânico 1045. 2 peças de 1 1/2"x76mm com furo de 18mm em ferro redondo mecânico 1045. 2 cabros de madeira tratada em garapa de 5x7 com 6,00m cada. 6,00 m² de piso de madeira tratada em garapa de 2x10. 2,00 litros de impermeabilizante Osmocol natural gold. 86 peças de arruela lisa de 1/2" em aço carbono galvanizado a fogo. 8 peças de arruela lisa de 1/2" em aço carbono galvanizado a fogo. 4 peças de arruela lisa de 5/8" em aço carbono galvanizado a fogo. 2 peças de contra pino (cupilha) de 3,2x40mm em aço inox 304. 380 peças de parafusos PH AA CH de 4,8x45mm em aço carbono com acabamento Geomet. 48 peças de parafusos sextavados de 1/4x3/4" em aço carbono galvanizado a fogo. 8 peças de parafusos sextavados de 3/8x2" em aço carbono galvanizado a fogo. 2 peças de parafusos sextavados de 5/8x7 1/2" RP em aço carbono galvanizado a fogo. 48 peças de porcas sextavadas de 1/4" em aço carbono galvanizado a fogo. 16 peças de porcas sextavadas de 3/8" em aço carbono galvanizado a fogo. 2 peças de porcas sextavadas de 5/8" castelo em aço carbono galvanizado a fogo. 2 peças de contra pino 3,2x40mm em aço inox 304. 2 galões de fundo "prime" sintético automotivo branco marca Lazurli. 2 galões de esmalte sintético automotivo branco 900 marca Lazurli.
<p>POITAS DE ANCORAGEM</p> <ol style="list-style-type: none"> 8 unidades em concreto armado ancoradas com correntes de 3/8" galvanizadas a fogo (A SEREM DIMENSIONADAS). 	

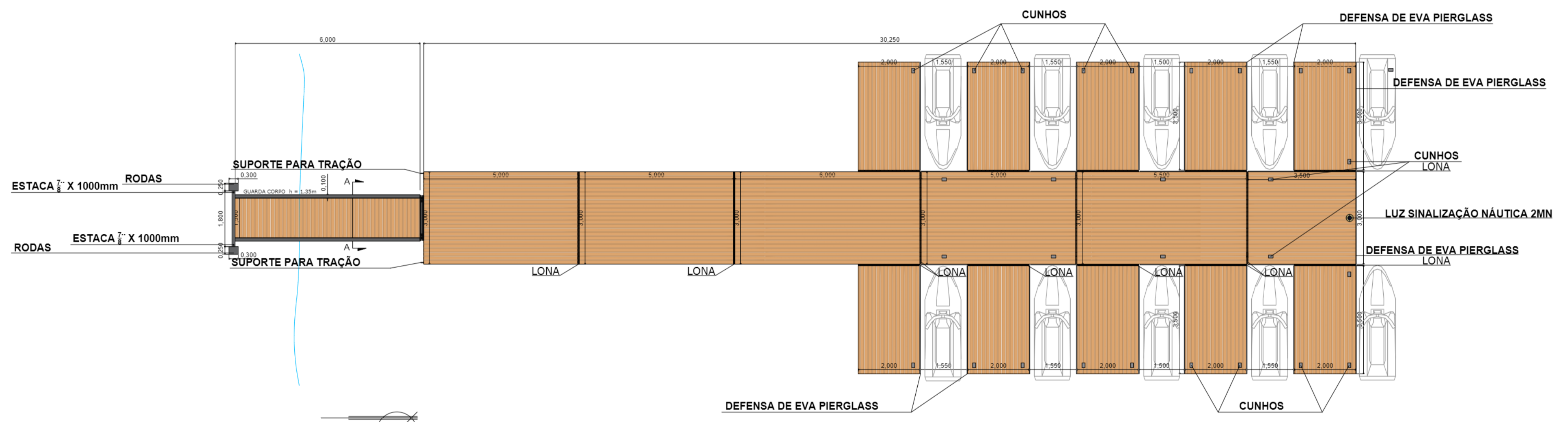

PIER JETSKI - PLANTA BAIXA
ESC.: 1:100

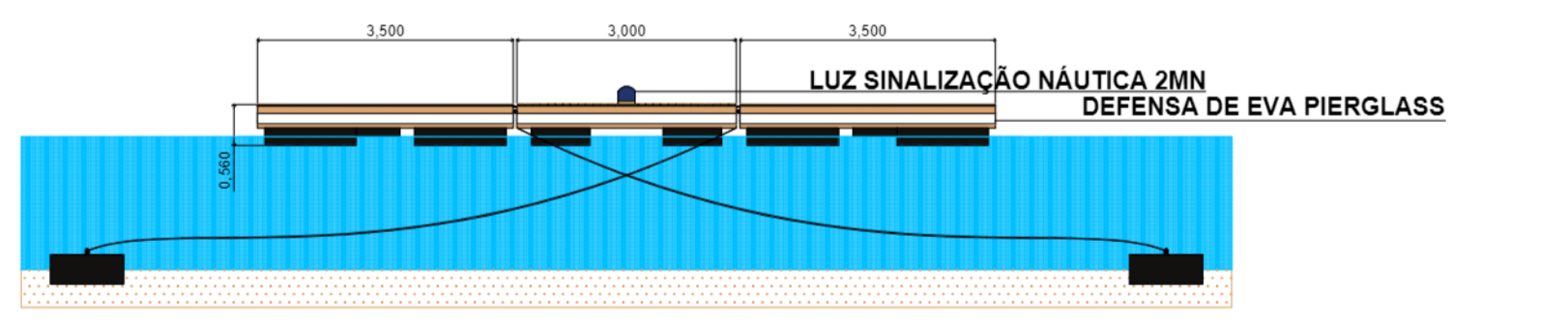

PIER JETSKI - VISTA FRONTAL
ESC.: 1:100



CORTE A-A
ESC.: 1:100

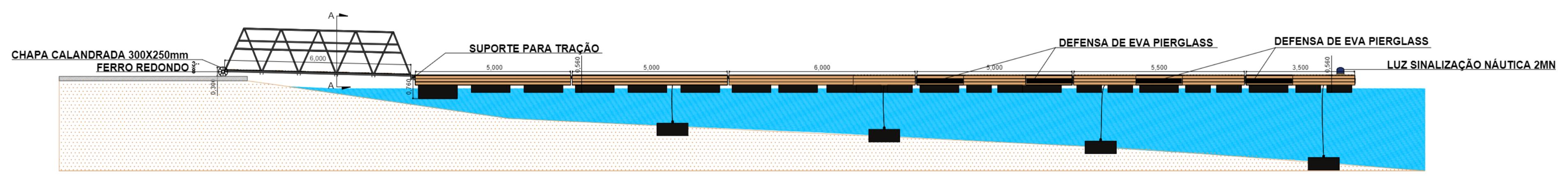

PIER JETSKI - VISTA LATERAL
ESC.: 1:100



<p>PROJETO BÁSICO</p>		<p>Folha n.º 18</p>	<p>proc. _____ fls. _____ rss. _____</p>
<p>TÍTULO: PIER JETSKI EMPREENH: PRAINHA LOCAL: RUA AMAZONAS, S/N BARRIO: RIACHO GRANDE PROP.: MUNICÍPIO DE SÃO BERNARDO DO CAMPO</p>			
<p>REGISTRAÇÃO Plano Diretor - LM 61642/11 e LM 6.238/212 Parâmetros: Usa + Ocupação do Solo - LM 6.222/2012</p>		<p>ASSUNTO: PLANTA DE ARQUITETURA ESCALA NOMINAL: 1:100 DATA: NOV/2025</p>	
<p>SITUAÇÃO (sem escala)</p>		<p>PROP.: MUNICÍPIO DE SÃO BERNARDO DO CAMPO SECRETARIA DE HABITAÇÃO RESPONSÁVEL RELACIONADO: DR. JOSÉ BERNARDO DO CAMPO Cargo: Secretário de Habitação Nome: Rubi Cristina Ferreira Ramos Vínculo: R.O. Número: 55 831/28.989-152-3/SSP-SP CNPJ: 071.290.810/32 Assinatura: _____ AUTOR DO PROJETO: Nome: Luiz Fernando de Oliveira Brito Cargo: ARQUITETO Número: _____ Assinatura: _____ RESP. TÉCNICO: Nome: Luiz Fernando de Oliveira Brito Cargo: ARQUITETO Número: _____ Assinatura: _____</p>	
<p>ÁREAS (em m²) EXTENSÃO: _____ Aprox: 682 m²</p>		<p>Nº PREDIAL: _____ LARGURA DO PASSEIO: _____ LEGENDA: _____ ALVARÁ: _____ INSCRIÇÃO IMOBILIÁRIA: _____ EXPEDIDO: _____ ASS: _____</p>	