Itapira - SP, 29 de outubro de 2025

À
Prefeitura Municipal da Estância Balneária de Peruibe
Pregoeira - Wilson Teixeira Ferreira

Pregão Eletrônico nº 60/2025
Processo Administrativo: 14.585/2025

DADOS PARA O PREENCHIMENTO DA ATA / CONTRATO

Prezados Senhores,

Com o propósito de evitar falhas no preenchimento da minuta de Ata / Contrato e exigência do Termo de Ciência e Notificação, para fins de cumprir a determinação do TCE/SP, solicitamos o preenchimento das informações abaixo:

DADOS DA EMPRESA: Cristália Produtos Químicos Farmacêuticos Ltda.
CNPJ: 44.734.671/0022-86 e I.E.: 374.076.430.117
Rod. Monsenhor Clodoaldo de Paiva KM 46,2 / Lot. Nações Unidas - Itapira - SP / CEP: 13.974-908
Telefone (19) 3863 9483 e-mail: licitacao@cristalia.com.br

DADOS DO SÓCIO/ADMINISTRADOR RESPONSÁVEL PELA EVENTUAL ASSINATURA DO CONTRATO
Nome Adriano Gomes dos Santos
Cargo: Gerente de Licitações / Representante Legal - Telefone (19) 3863 9483
CPF: 281.036.848-13 RG: 30.329.399-8 (SSP/SP) Data de Nascimento: 16/11/1980
Endereço Comercial: Avenida Paoletti, 353 - Nova Itapira - Itapira/SP - CEP 13.970-000.
E-mail institucional: licitacao@cristalia.com.br - E-mail pessoal: adriano@cristalia.com.br
Telefone celular pessoal: 9.8364 0050

DADOS PARA PAGAMENTO
Os pagamentos serão efetuados pela tesouraria do MUNICÍPIO, preferencialmente através de depósito/transferência eletrônica:
Banco Itaú (341) / Agência: 0011 / Conta Corrente: 10069-0
Banco do Brasil S/A (001) / Agência 5115-2 / Conta Corrente: 2014-1

Declaro(amos) para os devidos fins e direito, sob as penas da lei que, as informações acima supracitadas são verdadeiras extraídas dos documentos oficiais da empresa e de seu representante.

ADRIANO GOMES DOS SANTOS:28103684813
Assinado de forma digital por ADRIANO GOMES DOS SANTOS:28103684813
Dados: 2025.10.27 16:01:47 -03'00'

CRISTÁLIA PRODUTOS QUÍMICOS FARMACÊUTICOS LTDA.
CNPJ 44.734.671/0022-86
Adriano Gomes dos Santos – Gerente de Licitações
RG nº 30.329.399-8 (SSP/SP) - CPF nº 281.036.848-13

https://protocolo-docs.s3.sa-east-1.amazonaws.com/pmperuibe/protocolo/b88e6b4e-f156-4b77-b227-d4c06ba2d156.pdf Página 3135 de 7280

Itapira - SP, 29 de outubro de 2025

À
Prefeitura Municipal da Estância Balneária de Peruibe
Pregoeira - Wilson Teixeira Ferreira

Pregão Eletrônico nº 60/2025
Processo Administrativo: 14.585/2025

INFORMAÇÕES DA EMPRESA

Prezados(as) Senhores (as):
Favor utilizar prioritariamente os contatos abaixo descritos para quaisquer esclarecimentos sobre a licitação:

Representante na região:
Vinicius Nogueira Torteli - (11) 9.8364 4447 / vinicius.torteli@cristalia.com.br

Operador de pregão eletrônico:
Camila Baldissini Samora - (19) 3863-9483 / 9.8364 0050 - camila.samora@cristalia.com.br

Envio de Empenhos / OF / Pedidos:
licitacao@cristalia.com.br

Assinatura de Atas / Contratos:
Cláudia Renata de Souza - (19) 3863-9791 / 9.8118 3367 - claudia.renata@cristalia.com.br

Cristália Produtos Químicos Farmacêuticos Ltda.
CNPJ: 44.734.671/0022-86 e I.E.: 374.076.430.117
Rod. Monsenhor Clodoaldo de Paiva KM 46,2 / Lot. Nações Unidas - Itapira - SP / CEP: 13.974-908
Banco Itaú (341) / Agência: 0011 / Conta Corrente: 10069-0
Banco do Brasil S/A (001) / Agência 5115-2/ Conta Corrente: 2014-1

Representante que assinará a Ata / Contrato:
Adriano Gomes dos Santos - Cargo: Gerente de Licitações / Representante Legal
RG nº 30.329.399-8 (SSP/SP) / CPF nº 281.036.848-13
Brasileiro / Casado - Data de Nascimento: 16/11/1980
End. Comercial: Avenida Paoletti, 353 - Nova Itapira - Itapira/SP - CEP 13.970-000.
E-mail institucional: licitacao@cristalia.com.br / adriano@cristalia.com.br

ADRIANO GOMES DOS SANTOS:28103684813
Assinado de forma digital por ADRIANO GOMES DOS SANTOS:28103684813
Dados: 2025.10.27 16:02:05 -03'00'

CRISTÁLIA PRODUTOS QUÍMICOS FARMACÊUTICOS LTDA.
CNPJ 44.734.671/0022-86
Adriano Gomes dos Santos – Gerente de Licitações
RG nº 30.329.399-8 (SSP/SP) - CPF nº 281.036.848-13

https://protocolo-docs.s3.sa-east-1.amazonaws.com/pmperuibe/protocolo/b88e6b4e-f156-4b77-b227-d4c06ba2d156.pdf Página 3136 de 7280

CRISTÁLIA PRODUTOS QUÍMICOS FARMACÊUTICOS LTDA.

CNPJ n.º 44.734.671/0001-51
NIRE 35.201.149.612

ATA DE ASSEMBLEIA GERAL EXTRAORDINÁRIA REALIZADA EM 18 DE OUTUBRO DE 2024

1. DATA, HORA E LOCAL: 18 de outubro de 2024, às 10:00 horas, na sede social de **CRISTÁLIA PRODUTOS QUÍMICOS FARMACÊUTICOS LTDA.** ("Sociedade"), localizada no Município de Itapira, Estado de São Paulo, na Rodovia Itapira-Lindóia, S/N, KM 14, Fazenda Estância Cristália, CEP 13974-900.

2. CONVOCAÇÃO: Assembleia regularmente instalada, conforme Editais de Convocação publicados no DOESP - Diário Oficial do Estado de SP, no dia 09 de outubro de 2.024 e no Jornal Data Mercantil (versão impressa), nos dias 10 e 11 de outubro de 2024.

3. PRESENÇA: presença de sócios titulares de quotas representativas de mais de 2/3 (dois terços) do capital social da Sociedade.

4. COMPOSIÇÃO DA MESA: Ogari de Castro Pacheco – Presidente; Karime Bittar Stevanatto Gerolin – Secretária.

5. ORDEM DO DIA: (***i***) consignação da manifestação de interesse do Dr. Ogari de Castro Pacheco em retornar ao cargo de Presidente do Conselho Diretor da Sociedade; (***ii***) condução da atual Presidente do Conselho Diretor ao cargo de Vice-Presidente do Conselho Diretor; e (***iii***) eleição de novo Diretor Geral da Sociedade.

6. DELIBERAÇÕES:

6.1. Os sócios presentes, de forma unânime e sem reservas ou ressalvas, nos termos do Parágrafo 7º da Cláusula 5ª do contrato social da Sociedade, reconhecem que, nesta data, Dr. Ogari de Castro Pacheco manifestou interesse em retornar ao cargo de Presidente do Conselho Diretor da Sociedade, sendo a referida manifestação considerada como o exercício válido da exclusiva e personalíssima prerrogativa de sócio fundador e, portanto, resulta no imediato retorno ao cargo de Presidente do Conselho Diretor da Sociedade. O retorno ao cargo de Presidente do Conselho Diretor pelo Dr. Ogari de Castro Pacheco, com a sua nomeação e posse, neste ato, é deliberada, com a concordância do próprio sócio fundador, acompanhada da concordância dos representantes da OCP Participações Ltda. e da JMS

O presente documento digital foi conferido com o original e assinado digitalmente por MAURICIO SABBAG LAW, em sexta-feira, 20 de dezembro de 2024 14:38:49 GMT-03:00, CNS: 11.286-2 - 2º TABELIÃO DE NOTAS E DE PROTESTO DE LETRAS E TÍTULOS/SP, nos termos da medida provisória N. 2.200-2 de 24 de agosto de 2001. Sua autenticidade deverá ser confirmada no endereço eletrônico www.cenad.org.br/autenticidade. O presente documento digital pode ser convertido em papel por meio de autenticação no Tabelionato de Notas. Provimento nº 149/2023 CNJ - artigo 305.

Participações Ltda., nos termos do ajustado no Parágrafo 2º da Cláusula 5ª do Contrato Social da Sociedade. Em qualquer hipótese de ausência do Dr. Ogari de Castro Pacheco que deixe o cargo de Presidente do Conselho Diretor da Sociedade vago, de forma transitória ou permanente, as Partes desde já elegem (i) a Sra. Karime Bittar Stevanatto Gerolin (ou, na sua ausência ou impedimento, a Sra. Andréa Stevanatto) para o cargo de Presidente do Conselho Diretor da Sociedade pelo período remanescente de mandato; e (ii) o Sr. Ogari Pata Pacheco para o cargo de Vice Presidente do Conselho Diretor da Sociedade pelo período remanescente de mandato.

6.2. Consequentemente, e com aprovação dos sócios presentes, de forma unânime e sem reservas ou ressalvas, a atual Presidente do Conselho Diretor, Sra. Karime Bittar Stevanatto Gerolin, a partir desta data, passa a ocupar o cargo de Vice-Presidente do Conselho Diretor, com a saída, neste ato, do então Vice-Presidente do Conselho Diretor, Sr. Ricardo Santos Pacheco. A Sra. Karime Bittar Stevanatto Gerolin (ou, na sua ausência ou impedimento, a Sra. Andréa Stevanatto) ocupará o cargo de Vice-Presidente do Conselho Diretor pelo período remanescente de mandato do então Vice-Presidente do Conselho Diretor, ou seja, até 27 de maio de 2025, nos termos da deliberação tomada e aprovada em Assembleia Geral Extraordinária da Sociedade realizada em 27 de maio de 2023.

6.3. Nos termos da cláusula 5ª, parágrafo 3º, do contrato social da Sociedade, as sócias OCP Participações Ltda. e JMS Participações Ltda. aprovam, de forma unânime e sem reservas ou ressalvas, a substituição do Sr. Ricardo Santos Pacheco do cargo de Diretor Geral pelo Dr. Ogari de Castro Pacheco, sócio fundador da Sociedade que atuou na qualidade de Diretor Geral por décadas. Os demais sócios presentes manifestam sua concordância com a substituição em questão, sem reservas ou ressalvas. O Dr. Ogari de Castro Pacheco é eleito pelo período remanescente de mandato do então Diretor Geral, ou seja, até 27 de maio de 2025. Em qualquer hipótese de ausência do Dr. Ogari de Castro Pacheco, que deixe o cargo de Diretor Geral da Sociedade vago, de forma transitória ou permanente, as Partes desde já elegem a Sra. Karime Bittar Stevanatto Gerolin (ou, na sua ausência ou impedimento, a Sra. Andréa Stevanatto) para o cargo de Diretora Geral da Sociedade até 27 de maio de 2.025 ou até que as Partes de comum acordo escolham um novo diretor geral entre profissionais capacitados e com reputação ilibada, que atendam às qualificações técnicas e legais necessárias para o cargo, sem que fiquem de qualquer forma derrogadas nem afastadas as disposições aplicáveis do Contrato Social da Sociedade. Não havendo consenso sobre a escolha de Diretor Geral, a partir do término do mandato que se encerra em 27 de maio de 2.025, tanto o Presidente do Conselho Diretor como o Vice-presidente do Conselho Diretor poderão praticar os atos

O presente documento digital foi conferido com o original e assinado digitalmente por MAURICIO SABBAG LAW, em sexta-feira, 20 de dezembro de 2024 14:38:49 GMT-03:00, CNS: 11.286-2 - 2º TABELIÃO DE NOTAS E DE PROTESTO DE LETRAS E TÍTULOS/SP, nos termos da medida provisória N. 2.200-2 de 24 de agosto de 2001. Sua autenticidade deverá ser confirmada no endereço eletrônico www.cenad.org.br/autenticidade. O presente documento digital pode ser convertido em papel por meio de autenticação no Tabelionato de Notas. Provimento nº 149/2023 CNJ - artigo 305.

de competência do Diretor Geral, até que outro seja nomeado para o cargo, nos termos da cláusula 5ª, do parágrafo 3º, do contrato social da Sociedade.

7. ENCERRAMENTO: nada mais havendo a tratar, foram encerrados os trabalhos e lavrada esta ata que, lida e achada conforme, foi assinada por todos os sócios presentes.

Itapira/SP, 18 de outubro de 2024.

Sócios presentes:

JMS PARTICIPAÇÕES LTDA.
p. Iris Scussel Stevanatto e Andréa Stevanatto

OCP PARTICIPAÇÕES LTDA.
p. Ogari de Castro Pacheco

JUCESP
15
29 OUT 2024
SECRETARIA DE DESENVOLVIMENTO ECONÔMICO - JUCESP
MARINA CENTURION DARDANI
SECRETÁRIA GERAL EM EXERCÍCIO
CERTIFICO O REGISTRO SOB O NÚMERO:
392.110/24-6
JUCESP

O presente documento digital foi conferido com o original e assinado digitalmente por MAURICIO SABBAG LAW, em sexta-feira, 20 de dezembro de 2024 14:38:49 GMT-03:00, CNS: 11.286-2 - 2º TABELIÃO DE NOTAS E DE PROTESTO DE LETRAS E TÍTULOS/SP, nos termos da medida provisória N. 2.200-2 de 24 de agosto de 2001. Sua autenticidade deverá ser confirmada no endereço eletrônico www.cenad.org.br/autenticidade. O presente documento digital pode ser convertido em papel por meio de autenticação no Tabelionato de Notas. Provimento nº 149/2023 CNJ - artigo 305.

REPÚBLICA FEDERATIVA DO BRASIL

CADASTRO NACIONAL DA PESSOA JURÍDICA

NÚMERO DE INSCRIÇÃO	COMPROVANTE DE INSCRIÇÃO E DE SITUAÇÃO CADASTRAL	DATA DE ABERTURA
44.734.671/0022-86 **FILIAL**		**27/11/2015**

NOME EMPRESARIAL
CRISTALIA PRODUTOS QUIMICOS FARMACEUTICOS LTDA

TÍTULO DO ESTABELECIMENTO (NOME DE FANTASIA)	PORTE
LABORATORIO CRISTALIA	**DEMAIS**

CÓDIGO E DESCRIÇÃO DA ATIVIDADE ECONÔMICA PRINCIPAL
46.44-3-01 - Comércio atacadista de medicamentos e drogas de uso humano

CÓDIGO E DESCRIÇÃO DAS ATIVIDADES ECONÔMICAS SECUNDÁRIAS
21.21-1-01 - Fabricação de medicamentos alopáticos para uso humano
46.45-1-01 - Comércio atacadista de instrumentos e materiais para uso médico, cirúrgico, hospitalar e de laboratórios
46.46-0-01 - Comércio atacadista de cosméticos e produtos de perfumaria

CÓDIGO E DESCRIÇÃO DA NATUREZA JURÍDICA
206-2 - Sociedade Empresária Limitada

LOGRADOURO	NÚMERO	COMPLEMENTO
ROD RODOVIA MONSENHOR CLODOALDO DE PAIVA	**S/N**	**KM 46.2**

CEP	BAIRRO/DISTRITO	MUNICÍPIO	UF
13.974-908	**LOTEAMENTO NACOES UNIDAS**	**ITAPIRA**	**SP**

ENDEREÇO ELETRÔNICO	TELEFONE
VIVIANE.BARRETO@CRISTALIA.COM.BR	**(19) 3863-9777/ (19) 3863-9462**

ENTE FEDERATIVO RESPONSÁVEL (EFR)
*****

SITUAÇÃO CADASTRAL	DATA DA SITUAÇÃO CADASTRAL
ATIVA	**27/11/2015**

MOTIVO DE SITUAÇÃO CADASTRAL

SITUAÇÃO ESPECIAL	DATA DA SITUAÇÃO ESPECIAL
********	********

Aprovado pela Instrução Normativa RFB nº 2.119, de 06 de dezembro de 2022.

Emitido no dia **13/10/2025** às **15:48:25** (data e hora de Brasília). Página: **1/1**

https://protocolo-docs.s3.sa-east-1.amazonaws.com/pmperuibe/protocolo/154c8ba3-1601-4395-b151-351a5480059b.pdf

Prefeitura Municipal de Itapira
CNPJ: 45281144000100
Rua João de Moraes, Nº 490 - Centro
FICHA CADASTRAL DO MOBILIÁRIO
Rol Cadastral do Mobiliário - Completo: (Cadastro: '100011246','100011246')

Data Emissão:	08/01/2021
Hora:	15:05:39
Exercício:	2021
Usuário:	JESSICA.MA
Página(s):	**1 de 2**

CONTRIBUINTE

CPF / CNPJ: **44.734.671/0022-86** Insc Estadual: **374.076.430.117** PIS/NIT: Pasta: **042** Insc. Municipal: **80472**

Nome: **000098808 - CRISTÁLIA PRODUTOS QUÍMICOS FARMACÊUTICOS** Nome Fant.:

Endereço: **AVE PAOLETTI - 363** Nº: **00363** CEP: **13974632** Bairro: **NOVA ITAPIRA**

Comple: Cidade: **ITAPIRA** Estado: **SP**

ESTABELECIMENTO

Cadastro: **100011246**

Endereço: **ROD. MONSENHOR CLODOALDO DE PAIVA (SP147)** Nº: **0** CEP: **13974900** Bairro: **SANTA BARBARA**

Comple: KM 46,2 Cidade: **ITAPIRA** Estado: SP

Area: **0,00** Nº Empregados: **79** Região: Horário de Funcion.: **Das: Até**

DADOS GERAIS

Abertura: **22/06/2016** Processo: **07295/2016** Dt. Canc/Susp.: Processo:

J. Comercial: Data: Nº Reg Pes. Juridica:

Escritório: Email Esc: Tipo de Cadastro: **Empresa**

Fone Esc: Capital: **0**

Situação: **01 - Ativo** Tipo da Emp.: **Nada** Tipo ISS: **01 - Não Possui ISSQN**

Optante SN: **N** Reg. Especial: **Não Possui** Exigiblidade ISS: **Não Incidência**

Atividade: **FABRICAÇÃO DE MEDICAMENTOS ALOPATICOS PARA USO HUMANO, COMÉRCIO ATACADISTA DE MEDICAMENTOS E DROGAS DE USO HUMANO.**

Código	Tributo	Desdo	Descrição da Receita
144	ALVARA ESPECIAL	000074	Alvara 074 (130,82 UFM)

Código	Identificador	Tipo	Atividade	Qtde.	Inicio	Fim
000977	5159499	02 - Licença	**Comércio atacadista de outros produtos intermediários**		22/06/2016	
Comércio atacadista de outros produtos intermediários não-agropecuários, não especificados anteriormente						
000528	2452001	02 - Licença	**Fabricação de medicamentos alopáticos para uso humano**		01/08/2016	
Fabricação de medicamentos alopáticos para uso humano						

Código	Nome do Sócio	CPF/CNPJ	Dta. Entrada	Dta. Saída	Qualificação
000077893	IRIS SCUSSEL STEVANATTO	15250489885	22/06/2016		
000036492	LUIZ STEVANATTO NETO	86589083800	22/06/2016		
000032890	ESPÓLIO DE KATIA STEVANATTO SAMPAIO	01658741803	22/06/2016	23/04/2020	
000055768	ANDREA STEVANATTO	10793923867	22/06/2016		
000061757	J.M.S. PARTICIPAÇÕES LTDA.	07440149000130	22/06/2016		
000064816	OCP PARTICIPAÇÕES LTDA.	07440155000198	22/06/2016		
000006694	OGARI DE CASTRO PACHECO	01464507872	22/06/2016		
000043079	RICARDO SANTOS PACHECO	18430975837	22/06/2016		

2.º Tabelião de Notas - Mauricio Sabbag Law
R. José Bonifácio, 331 - Centro - ITAPIRA - SP
AUTENTICO(A) presente cópia reprográfica que confere com o original. Dou fé.
Itapira, 04 NOV. 2022 Preço: R$ 4,35
Raphael Perete - Escrevente
Maria Angela Z. Francioso - Escrevente
Mathews Henrique Marques - Escrevente
Válido somente c/ selo de Autenticidade

Colégio Notarial do Brasil - Seção São Paulo
112862
AUTENTICAÇÃO
AU0435AC0618356

O presente documento digital foi conferido com o original e assinado digitalmente por MAURICIO SABBAG LAW, em sexta-feira, 25 de novembro de 2022 10:43:49 GMT-03:00, CNS: 11.286-2 - 2º TABELIÃO DE NOTAS E DE PROTESTO DE LETRAS E TÍTULOS/SP, nos termos da medida provisória N. 2.200-2 de 24 de agosto de 2001. Sua autenticidade deverá ser confirmada no endereço eletrônico www.cenad.org.br/autenticidade. O presente documento digital pode ser convertido em papel por meio de autenticação no Tabelionato de Notas. Provimento nº 100/2020 CNJ - artigo 22.

https://protocolo-docs.s3.sa-east-1.amazonaws.com/pmperuibe/protocolo/154c8ba3-1601-4395-b151-351a54800590.pdf

Prefeitura Municipal de Itapira
CNPJ: 45281144000100
Rua João de Moraes, Nº 490 - Centro
FICHA CADASTRAL DO MOBILIÁRIO
Rol Cadastral do Mobiliário - Completo: (Cadastro: '100011246','100011246')

Data Emissão:	08/01/2021
Hora:	15:05:39
Exercício:	2021
Usuário:	JESSICA.MA
Página(s):	**2 de 2**

CONTRIBUINTE

CPF / CNPJ: **44.734.671/0022-86** Insc Estadual: **374.076.430.117** PIS/NIT: Pasta: **042** **Insc. Municipal: 80472**

Nome: **000098808 - CRISTÁLIA PRODUTOS QUÍMICOS FARMACÊUTICOS** Nome Fant.:

Endereço: **AVE PAOLETTI - 363** Nº: **00363** CEP: **13974632** Bairro: **NOVA ITAPIRA**

Comple: Cidade: **ITAPIRA** Estado: **SP**

000065431	RENATA PACHECO CARVALHO SANTOS.	15863440805	22/06/2016
000028977	ROGERIO SANTOS PACHECO	19112233803	22/06/2016
000084394	THIAGO STEVANATTO SAMPAIO	34673119894	23/04/2020
000071894	KARIME BITTAR STEVANATTO GEROLIN	22101175851	23/04/2020
000110197	FELIPE STEVANATTO SAMPAIO	35657932870	23/04/2020

Código Alvara	Exercicio	Descrição	Data Emissão	Data Validade
2096	2016		30/06/2016	31/12/2016
2296	2016		24/08/2016	31/12/2016
20	2017		06/01/2017	31/12/2017
5	2018	DEFINITIVO ESPECIAL	02/01/2018	31/12/2018
22	2019		09/01/2019	05/07/2019
1586	2019		12/07/2019	31/12/2019

HISTÓRICO

Data: 02/08/2016 Login: ANGELA PROT. 08591/2016 EM 01/08/2016, ALTERADA ATIVIDADE DE: COMÉRCIO ATACADISTA DE MEDICAMENTOS E DROGAS DE USO HUMANO. PARA: FABRICAÇÃO DE MEDICAMENTOS ALOPATICOS PARA USO HUMANO, COMÉRCIO ATACADISTA DE MEDICAMENTOS E DROGAS DE USO HUMANO; PASTA DE 120 PARA 042; Nº DE EMPREGADADOS DE: 00 PARA: 79; TAXA DE 066 PARA 074; ACRESCENTADO A INSCRIÇÃO ESTADUAL. PROVIDENCIADO EM 02/08/2016.

Data: 28/04/2020 Login: JESSICA.MA ALTERADA A RELAÇÃO DE SÓCIOS CONFORME PROCESSO GEOPX 2195/2020 DE 23/04/2020 PROVIDENCIADO EM 28/04/2020.

Data: 08/01/2021 Login: JESSICA.MA A PARTIR DE 2020 OS ALVARÁS FORAM REGISTRADOS APENAS NO SISTEMA GEOPX.

2.º Tabelião de Notas - Mauricio Sabbag Law
R. José Bonifácio, 331 - Centro - ITAPIRA - SP.
AUTÊNTICO a presente cópia reprográfica que confere com o original. Dou fé.
Itapira, 04 NOV. 2022 Preço: R$ 4,35
Rafael Prete - Escrevente
Maria Ângela Z. Francioso - Escrevente
Matheus Henrique Marques - Escrevente
Válido somente c/ selo de Autenticidade

Colégio Notarial do Brasil Seção São Paulo
112862
AUTENTICAÇÃO
AU0435AC0618357

O presente documento digital foi conferido com o original e assinado digitalmente por MAURICIO SABBAG LAW, em sexta-feira, 25 de novembro de 2022 10:43:49 GMT-03:00, CNS: 11.286-2 - 2º TABELIÃO DE NOTAS E DE PROTESTO DE LETRAS E TÍTULOS/SP, nos termos da medida provisória N. 2.200-2 de 24 de agosto de 2001. Sua autenticidade deverá ser confirmada no endereço eletrônico www.cenad.org.br/autenticidade. O presente documento digital pode ser convertido em papel por meio de autenticação no Tabelionato de Notas. Provimento nº 100/2020 CNJ - artigo 22.

Governo do Estado de São Paulo
Secretaria da Fazenda

Consulta Pública ao Cadastro ICMS

Cadastro de Contribuintes de ICMS - Cadesp

Código de controle da consulta: b2189cdc-9f2b-41ff-87ae-178c8975f3f9

Estabelecimento

IE: 374.076.430.117
CNPJ: 44.734.671/0022-86
Nome Empresarial: CRISTÁLIA PRODUTOS QUÍMICOS FARMACÊUTICOS LTDA
Nome Fantasia: LABORATORIO CRISTALIA
Natureza Jurídica: Sociedade Empresária Limitada

Endereço

Logradouro: RODOVIA RODOVIA MONSENHOR CLODOALDO DE PAIVA
Nº: S/N **Complemento:** KM 46.2
CEP: 13.974-908 **Bairro:** LOTEAMENTO NACOES UNIDAS
Município: ITAPIRA **UF:** SP

Informações Complementares

Situação Cadastral: Ativo **Data da Situação Cadastral:** 07/06/2019
Ocorrência Fiscal: Armazém geral sem matrícula JUCESP **Posto Fiscal:** PF-12 - MOGI GUAÇU
Regime de Apuração: NORMAL - REGIME PERIÓDICO DE APURAÇÃO
Atividades Econômicas:
Comércio atacadista de medicamentos e drogas de uso humano
Fabricação de medicamentos alopáticos para uso humano
Comércio atacadista de instrumentos e materiais para uso médico, cirúrgico, hospitalar e de laboratórios
Comércio atacadista de cosméticos e produtos de perfumaria

Informações NF-e

Data de Credenciamento como emissor de NF-e: 21/02/2025

Voltar

Observação: Os dados acima estão baseados em informações fornecidas pelos próprios contribuintes cadastrados. Não valem como certidão de sua efetiva existência de fato e de direito, não são oponíveis à Fazenda e nem excluem a responsabilidade tributária derivada de operações com eles ajustadas.

Versão: 4.50.0

Secretaria da Fazenda do Estado de São Paulo

MINISTÉRIO DA FAZENDA
Secretaria da Receita Federal do Brasil
Procuradoria-Geral da Fazenda Nacional

CERTIDÃO POSITIVA COM EFEITOS DE NEGATIVA DE DÉBITOS RELATIVOS AOS TRIBUTOS FEDERAIS E À DÍVIDA ATIVA DA UNIÃO

Nome: CRISTALIA PRODUTOS QUIMICOS FARMACEUTICOS LTDA
CNPJ: 44.734.671/0001-51

Ressalvado o direito de a Fazenda Nacional cobrar e inscrever quaisquer dívidas de responsabilidade do sujeito passivo acima identificado que vierem a ser apuradas, é certificado que:

1. constam débitos administrados pela Secretaria da Receita Federal do Brasil (RFB) com exigibilidade suspensa nos termos do art. 151 da Lei nº 5.172, de 25 de outubro de 1966 - Código Tributário Nacional (CTN), ou objeto de decisão judicial que determina sua desconsideração para fins de certificação da regularidade fiscal, ou ainda não vencidos; e

2. não constam inscrições em Dívida Ativa da União (DAU) na Procuradoria-Geral da Fazenda Nacional (PGFN).

Conforme disposto nos arts. 205 e 206 do CTN, este documento tem os mesmos efeitos da certidão negativa.

Esta certidão é válida para o estabelecimento matriz e suas filiais e, no caso de ente federativo, para todos os órgãos e fundos públicos da administração direta a ele vinculados. Refere-se à situação do sujeito passivo no âmbito da RFB e da PGFN e abrange inclusive as contribuições sociais previstas nas alíneas 'a' a 'd' do parágrafo único do art. 11 da Lei nº 8.212, de 24 de julho de 1991.

A aceitação desta certidão está condicionada à verificação de sua autenticidade na Internet, nos endereços <http://rfb.gov.br> ou <http://www.pgfn.gov.br>.

Certidão emitida gratuitamente com base na Portaria Conjunta RFB/PGFN nº 1.751, de 2/10/2014.
Emitida às 15:11:36 do dia 13/10/2025 <hora e data de Brasília>.
Válida até 11/04/2026.
Código de controle da certidão: **B7DA.A06A.F28E.7583**
Qualquer rasura ou emenda invalidará este documento.

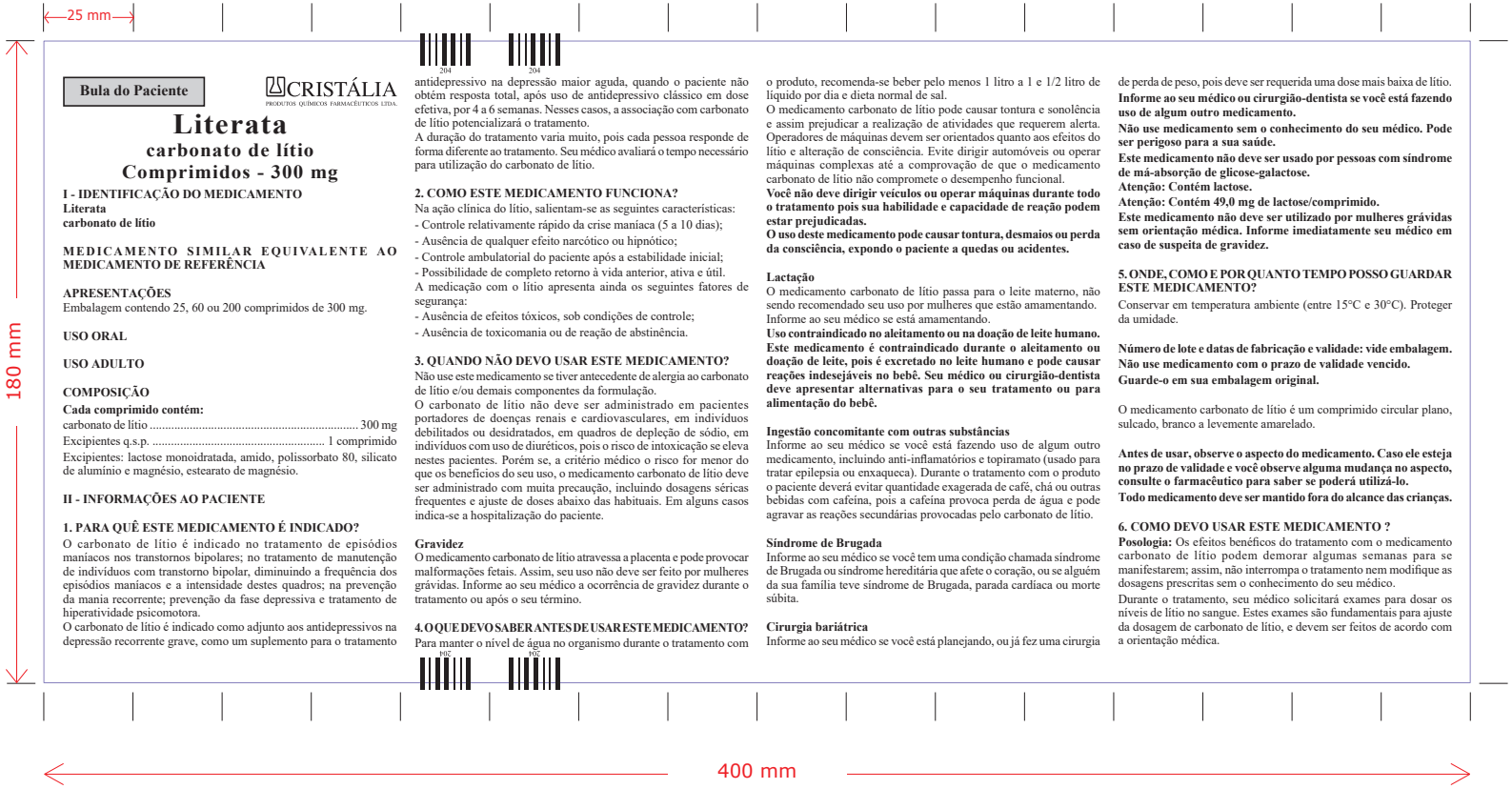

Bula do Paciente

CRISTÁLIA
PRODUTOS QUÍMICOS FARMACÊUTICOS LTDA.

Literata

carbonato de lítio

Comprimidos - 300 mg

I - IDENTIFICAÇÃO DO MEDICAMENTO
Literata
carbonato de lítio

MEDICAMENTO SIMILAR EQUIVALENTE AO MEDICAMENTO DE REFERÊNCIA

APRESENTAÇÕES
Embalagem contendo 25, 60 ou 200 comprimidos de 300 mg.

USO ORAL

USO ADULTO

COMPOSIÇÃO
Cada comprimido contém:
carbonato de lítio ..... 300 mg
Excipientes q.s.p. ..... 1 comprimido
Excipientes: lactose monoidratada, amido, polissorbato 80, silicato de alumínio e magnésio, estearato de magnésio.

II - INFORMAÇÕES AO PACIENTE

1. PARA QUÊ ESTE MEDICAMENTO É INDICADO?
O carbonato de lítio é indicado no tratamento de episódios maníacos nos transtornos bipolares; no tratamento de manutenção de indivíduos com transtorno bipolar, diminuindo a frequência dos episódios maníacos e a intensidade destes quadros; na prevenção da mania recorrente; prevenção da fase depressiva e tratamento de hiperatividade psicomotora.
O carbonato de lítio é indicado como adjunto aos antidepressivos na depressão recorrente grave, como um suplemento para o tratamento antidepressivo na depressão maior aguda, quando o paciente não obtém resposta total, após uso de antidepressivo clássico em dose efetiva, por 4 a 6 semanas. Nesses casos, a associação com carbonato de lítio potencializará o tratamento.
A duração do tratamento varia muito, pois cada pessoa responde de forma diferente ao tratamento. Seu médico avaliará o tempo necessário para utilização do carbonato de lítio.

2. COMO ESTE MEDICAMENTO FUNCIONA?
Na ação clínica do lítio, salientam-se as seguintes características:
- Controle relativamente rápido da crise maníaca (5 a 10 dias);
- Ausência de qualquer efeito narcótico ou hipnótico;
- Controle ambulatorial do paciente após a estabilidade inicial;
- Possibilidade de completo retorno à vida anterior, ativa e útil.

A medicação com o lítio apresenta ainda os seguintes fatores de segurança:
- Ausência de efeitos tóxicos, sob condições de controle;
- Ausência de toxicomania ou de reação de abstinência.

3. QUANDO NÃO DEVO USAR ESTE MEDICAMENTO?
Não use este medicamento se tiver antecedente de alergia ao carbonato de lítio e/ou demais componentes da formulação.
O carbonato de lítio não deve ser administrado em pacientes portadores de doenças renais e cardiovasculares, em indivíduos debilitados ou desidratados, em quadros de depleção de sódio, em indivíduos com uso de diuréticos, pois o risco de intoxicação se eleva nestes pacientes. Porém se, a critério médico o risco for menor do que os benefícios do seu uso, o medicamento carbonato de lítio deve ser administrado com muita precaução, incluindo dosagens séricas frequentes e ajuste de doses abaixo das habituais. Em alguns casos indica-se a hospitalização do paciente.

Gravidez
O medicamento carbonato de lítio atravessa a placenta e pode provocar malformações fetais. Assim, seu uso não deve ser feito por mulheres grávidas. Informe ao seu médico a ocorrência de gravidez durante o tratamento ou após o seu término.

4. O QUE DEVO SABER ANTES DE USAR ESTE MEDICAMENTO?
Para manter o nível de água no organismo durante o tratamento com o produto, recomenda-se beber pelo menos 1 litro a 1 e 1/2 litro de líquido por dia e dieta normal de sal.
O medicamento carbonato de lítio pode causar tontura e sonolência e assim prejudicar a realização de atividades que requerem alerta. Operadores de máquinas devem ser orientados quanto aos efeitos do lítio e alteração de consciência. Evite dirigir automóveis ou operar máquinas complexas até a comprovação de que o medicamento carbonato de lítio não compromete o desempenho funcional.
Você não deve dirigir veículos ou operar máquinas durante todo o tratamento pois sua habilidade e capacidade de reação podem estar prejudicadas.
O uso deste medicamento pode causar tontura, desmaios ou perda da consciência, expondo o paciente a quedas ou acidentes.

Lactação
O medicamento carbonato de lítio passa para o leite materno, não sendo recomendado seu uso por mulheres que estão amamentando. Informe ao seu médico se está amamentando.
Uso contraindicado no aleitamento ou na doação de leite humano.
Este medicamento é contraindicado durante o aleitamento ou doação de leite, pois é excretado no leite humano e pode causar reações indesejáveis no bebê. Seu médico ou cirurgião-dentista deve apresentar alternativas para o seu tratamento ou para alimentação do bebê.

Ingestão concomitante com outras substâncias
Informe ao seu médico se você está fazendo uso de algum outro medicamento, incluindo anti-inflamatórios e topiramato (usado para tratar epilepsia ou enxaqueca). Durante o tratamento com o produto o paciente deverá evitar quantidade exagerada de café, chá ou outras bebidas com cafeína, pois a cafeína provoca perda de água e pode agravar as reações secundárias provocadas pelo carbonato de lítio.

Síndrome de Brugada
Informe ao seu médico se você tem uma condição chamada síndrome de Brugada ou síndrome hereditária que afete o coração, ou se alguém da sua família teve síndrome de Brugada, parada cardíaca ou morte súbita.

Cirurgia bariátrica
Informe ao seu médico se você está planejando, ou já fez uma cirurgia de perda de peso, pois deve ser requerida uma dose mais baixa de lítio.
Informe ao seu médico ou cirurgião-dentista se você está fazendo uso de algum outro medicamento.
Não use medicamento sem o conhecimento do seu médico. Pode ser perigoso para a sua saúde.
Este medicamento não deve ser usado por pessoas com síndrome de má-absorção de glicose-galactose.
Atenção: Contém lactose.
Atenção: Contém 49,0 mg de lactose/comprimido.
Este medicamento não deve ser utilizado por mulheres grávidas sem orientação médica. Informe imediatamente seu médico em caso de suspeita de gravidez.

5. ONDE, COMO E POR QUANTO TEMPO POSSO GUARDAR ESTE MEDICAMENTO?
Conservar em temperatura ambiente (entre 15°C e 30°C). Proteger da umidade.

Número de lote e datas de fabricação e validade: vide embalagem.
Não use medicamento com o prazo de validade vencido.
Guarde-o em sua embalagem original.

O medicamento carbonato de lítio é um comprimido circular plano, sulcado, branco a levemente amarelado.

Antes de usar, observe o aspecto do medicamento. Caso ele esteja no prazo de validade e você observe alguma mudança no aspecto, consulte o farmacêutico para saber se poderá utilizá-lo.
Todo medicamento deve ser mantido fora do alcance das crianças.

6. COMO DEVO USAR ESTE MEDICAMENTO ?
Posologia: Os efeitos benéficos do tratamento com o medicamento carbonato de lítio podem demorar algumas semanas para se manifestarem; assim, não interrompa o tratamento nem modifique as dosagens prescritas sem o conhecimento do seu médico.
Durante o tratamento, seu médico solicitará exames para dosar os níveis de lítio no sangue. Estes exames são fundamentais para ajuste da dosagem de carbonato de lítio, e devem ser feitos de acordo com a orientação médica.

Mania Aguda: as doses devem ser ajustadas individualmente de acordo com os níveis séricos e resposta clínica. No tratamento agudo da mania recomenda-se litemias entre 0,8 e 1,4 mEq/L, o que pode ser alcançado com doses de 600 mg (dois comprimidos de 300 mg) a cada 8 horas. Dosagem sanguínea de lítio deve ser repetida 2 vezes por semana na fase aguda do tratamento e até que o quadro clínico do paciente esteja estabilizado.

Fase de Manutenção: para a fase de manutenção os níveis séricos do lítio podem ser reduzidos para uma faixa de 0,6 a 1,2 mEq/L, o que pode ser obtido com dose de 300 mg do carbonato de lítio três a quatro vezes por dia (totalizando 900 a 1200 mg). A dosagem de lítio no sangue deve ser feita a cada 1-2 semanas com ajuste de dose se necessário, até que níveis séricos estáveis e satisfatórios sejam atingidos e o estado clínico esteja adequado.

Potencializador de Antidepressivos em Episódio Depressivo Unipolar: as doses devem ser ajustadas individualmente de acordo com os níveis séricos e resposta clínica. Recomenda-se litemias entre 0,5 a 1,0 mEq/L, o que equivale a doses aproximadas de 600-900 mg do medicamento (em duas a três tomadas diárias).
Pacientes sensíveis ao lítio podem exibir sinais de toxicidade em concentrações entre 1,0 e 1,5 mEq/L. Pacientes idosos geralmente respondem bem a doses mais baixas e podem apresentar toxicidade em doses geralmente bem toleradas por outros pacientes.
As amostras de sangue devem ser colhidas de 8 a 12 horas após a última tomada e antes da seguinte.
Siga a orientação de seu médico, respeitando sempre os horários, as doses e a duração do tratamento.
Não interrompa o tratamento sem o conhecimento do seu médico.
Este medicamento não deve ser partido, aberto ou mastigado.

7. O QUE DEVO FAZER QUANDO EU ME ESQUECER DE USAR ESTE MEDICAMENTO?

Se houver esquecimento, recomenda-se o seguinte esquema: até 3 horas ou menos, tomar a dose normal. Acima de 3 horas, reiniciar o tratamento no próximo horário programado. Seu nível sanguíneo adequado será alcançado novamente em pouco tempo. Nunca dobre uma dose do produto para alcançar a que havia sido esquecida. Isto pode levar a um aumento perigoso de lítio nos níveis sanguíneos.
Em caso de dúvidas, procure orientação do farmacêutico ou de seu médico, ou cirurgião-dentista.

8. QUAIS OS MALES QUE ESTE MEDICAMENTO PODE ME CAUSAR?

As principais reações adversas ao tratamento com carbonato de lítio, agrupadas de acordo com a frequência de ocorrência e sistema acometido, são:

Reações comuns (>1/100 e < 1/10)
Musculoesquelético: tremor involuntário de extremidades.
Equilíbrio hídrico: sede excessiva.
Metabólico: diminuição dos hormônios da tireoide; aumento do tamanho da tireoide.
Geniturinário: urina excessiva; perda urinária involuntária.
Gastrointestinal: diarreia; náusea.
Endócrinos: Aumento de cálcio no sangue.

Reações infrequentes (>1/1.000 e < 1/100)
Cardiovascular: palpitações.
Metabólico: ganho de peso.
Pele: acne; "*rash*" cutâneo.
Respiratório: dispneia.
Gastrointestinal: sensação de distensão abdominal.
Sistema nervoso: sensação de desmaio.
Sangue: aumento do número dos glóbulos brancos no sangue.

Reações raras (>1/10.000 e < 1/1.000)
Musculoesquelético: dores nos dedos e nos pés; dores nas articulações.
Sistema nervoso: depressão; euforia, fadiga; pseudotumor cerebral (aumento de pressão intracraniana com edema de papila); neuropatia periférica.
Cardiovascular: prolongamento do intervalo QT no eletrocardiograma.
Pele: alopecia; pele seca; palidez e frio nas extremidades.
Equilíbrio hídrico: retenção de fluidos.
Outros: rouquidão, alteração do paladar, gosto metálico na boca.

Frequência indeterminada:
Pele: reação medicamentosa com eosinofilia e sintomas sistêmicos (DRESS) e psoríase.
Endócrinos: hiperparatireoidismo (quando as glândulas paratireoides produzem o hormônio paratireoide em excesso, que aumenta os níveis de cálcio no sangue), adenoma de paratireoide (tumor benigno) e aumento do tamanho das glândulas paratireoides.
Cardiovascular: Desmascaramento e/ou agravamento da Síndrome de Brugada (síndrome hereditária que afeta o coração).
Sistema nervoso: Amnésia.
Psiquiátricos: Apatia.

Informe o seu médico ou procure atendimento médico imediatamente e interrompa o uso do medicamento se tiver sintomas como erupção cutânea generalizada, temperatura corporal elevada, elevações de enzimas hepáticas, anomalias sanguíneas (eosinofilia), linfócitos aumentados que são sintomas da DRESS (reação medicamentosa com eosinofilia e sintomas sistêmicos).
Informe ao seu médico, cirurgião-dentista ou farmacêutico o aparecimento de reações indesejáveis pelo uso do medicamento. Informe também à empresa através do seu serviço de atendimento.
Este medicamento pode aumentar o risco de alteração grave nos batimentos cardíacos, que pode ser potencialmente fatal (morte súbita).
Não tome este medicamento se você tiver uma alteração no coração chamada síndrome congênita de prolongamento do intervalo QT (ou síndrome do QT longo), ou se você já teve algum episódio de ritmo cardíaco anormal, porque pode ser perigoso e provocar alterações do ritmo do coração, inclusive com risco de morte.
Avise seu médico se você tiver bradicardia (diminuição da frequência cardíaca), insuficiência cardíaca ou outras doenças do coração, ou se você souber que tem baixo nível de potássio ou de magnésio no sangue. Avise seu médico se você estiver utilizando outros medicamentos, especialmente medicamentos que causam prolongamento do intervalo QT (alteração do ritmo do coração no eletrocardiograma), medicamentos para arritmia (para corrigir o ritmo do coração) ou medicamentos diuréticos (remédios para eliminar água do corpo).

9. O QUE FAZER SE ALGUÉM USAR UMA QUANTIDADE MAIOR DO QUE A INDICADA DESTE MEDICAMENTO?

Os níveis tóxicos de carbonato de lítio são muito próximos dos níveis terapêuticos; assim, é importante que você e sua família estejam atentos a sinais que possam sugerir intoxicação por lítio. Os sinais iniciais de intoxicação por lítio são diarreia, vômitos, tontura, fraqueza e perda de coordenação motora. Conforme a intoxicação vai se agravando, surgem outros sintomas como dificuldade para caminhar, vertigem, zumbido, visão turva e aumento importante da quantidade de urina. Por fim, sintomas neurológicos graves como convulsões, alterações do tônus muscular, rigidez dos membros, movimentos involuntários e coma podem ocorrer em intoxicações graves.
Se você ou alguém que você conhece ingeriu uma quantidade acima da recomendada de carbonato de lítio, procure um serviço médico de emergência imediatamente.
Em caso de uso de grande quantidade deste medicamento, procure rapidamente socorro médico e leve a embalagem ou bula do medicamento, se possível. Ligue para 0800 722 6001, se você precisar de mais orientações.

III - DIZERES LEGAIS

Registro: 1.0298.0556
Farm. Resp.: Dr. José Carlos Módolo - CRF-SP Nº 10.446
SAC (Serviço de Atendimento ao Cliente): 0800 701 19 18

VENDA SOB PRESCRIÇÃO COM RETENÇÃO DA RECEITA

Esta bula foi atualizada conforme Bula Padrão aprovada pela ANVISA em 25/10/2024.

Registrado e Produzido por:
Cristália
Produtos Químicos Farmacêuticos Ltda.
Rodovia Itapira-Lindóia, km 14 - Itapira / SP
CNPJ 44.734.671/0001-51

30005311

75 mm

75 mm

300 mm

Bula do Paciente

CRISTÁLIA
PRODUTOS QUÍMICOS FARMACÊUTICOS LTDA.

Longactil®
cloridrato de clorpromazina
Comprimido revestido
25 mg e 100 mg

I - IDENTIFICAÇÃO DO MEDICAMENTO
Longactil®
cloridrato de clorpromazina

APRESENTAÇÕES
Embalagens contendo 200 comprimidos revestidos de 25 mg
Embalagens contendo 200 comprimidos revestidos de 100 mg

USO ORAL

USO ADULTO E PEDIÁTRICO ACIMA DE 2 ANOS

COMPOSIÇÃO

Cada comprimido revestido de 25 mg contém:
cloridrato de clorpromazina ..... 27,86 mg
(equivalente a 25 mg de clorpromazina base).
excipientes q.s.p. ..... 1 comprimido revestido
Excipientes: amido, povidona, lactose monohidratada, celulose microcristalina, estearato de magnésio, silicato de magnésio, dióxido de silício, croscarmelose sódica, dióxido de titânio, álcool polivinílico, macrogol, corante amarelo crepúsculo laca de alumínio.

Cada comprimido revestido de 100 mg contém:
cloridrato de clorpromazina ..... 111,44 mg
(equivalente a 100 mg de clorpromazina base).
excipientes q.s.p. ..... 1 comprimido revestido
Excipientes: amido, povidona, lactose monohidratada, celulose microcristalina, estearato de magnésio, silicato de magnésio, dióxido de silício, croscarmelose sódica, dióxido de titânio, álcool polivinílico, macrogol, corante amarelo crepúsculo laca de alumínio.

1. PARA QUE ESTE MEDICAMENTO É INDICADO?
Este medicamento é destinado ao tratamento de: quadros psiquiátricos agudos, ou então no controle de psicoses de longa evolução.
Longactil® também é indicado em manifestação de ansiedade e agitação, soluços incoercíveis (soluço que não para), náuseas (enjoo) e vômitos e neurotoxicoses (aceleração da respiração e convulsão com os olhos dilatados) infantis; também pode ser associado aos barbitúricos (medicamento depressor do sistema nervoso central) no tratamento do tétano.
Em analgesia (elimina ou diminui a dor) obstétrica e no tratamento da eclampsia (séria complicação da gravidez caracterizada por convulsões) e nos casos em que haja necessidade de uma ação neuroléptica (diminui a excitação e a agitação), vagolítica (interrupção dos impulsos transmitidos pelo nervo vago), simpatolítica (efeito oposto à atividade produzida pelo estímulo do sistema nervoso simpático), sedativa (diminui a ansiedade e tem efeito calmante) ou antiemética (diminui o enjoo e vômito).

2. COMO ESTE MEDICAMENTO FUNCIONA?
Longactil® tem como princípio ativo a clorpromazina, que é um medicamento que age no sistema nervoso central controlando os mais variados tipos de excitação. É, portanto, de grande valor no tratamento das perturbações mentais e emocionais.

3. QUANDO NÃO DEVO USAR ESTE MEDICAMENTO?
Longactil® não deve ser utilizado caso você apresente:
- glaucoma de ângulo fechado (aumento da pressão intraocular);
- risco de retenção urinária (urina presa), ligado aos problemas uretroprostáticos (uretra e próstata).

Longactil® não deve ser utilizado com levodopa (medicamento utilizado no tratamento das síndromes apresentadas na Doença de Parkinson) (vide **"O que devo saber antes de usar este medicamento? - Interações medicamentosas"**).
Longactil® também não deve ser utilizado caso você apresente: comas barbitúricos (coma temporário provocado por uma dose controlada de medicamento barbitúrico) e etílicos (coma provocado por ingestão de álcool); sensibilidade às fenotiazinas (medicamento tranquilizante); doença cardiovascular (do coração) grave; depressão grave do sistema nervoso central.
Além disso, **Longactil®** não deve ser utilizado junto com álcool, lítio e sultoprida (vide **"O que devo saber antes de usar este medicamento? - Interações medicamentosas"**).
O médico vai avaliar se você deve usar **Longactil®** caso você apresente: discrasias sanguíneas (alteração nos elementos do sangue); câncer da mama; distúrbios hepáticos (no fígado); doença de Parkinson; distúrbios convulsivos; úlcera péptica (ferida no estômago).
Longactil® deverá ser administrado com cautela em pacientes idosos e/ou debilitados.
Este medicamento é contraindicado para uso por pacientes idosos que tenham retenção urinária por problemas de próstata ou uretra.
Este medicamento é contraindicado para uso por paciente com hipersensibilidade à clorpromazina, outras fenotiazinas ou qualquer outro ingrediente de Longactil®.
Este medicamento é contraindicado para uso por crianças menores de 1 ano, devido à possível associação entre o uso de produtos contendo fenotiazina e Síndrome da Morte Súbita Infantil (SMSI).
Este medicamento não deve ser usado por pessoas com síndrome de má-absorção de glicose-galactose.

Uso contraindicado no aleitamento ou na doação de leite humano
Este medicamento é contraindicado durante o aleitamento ou doação de leite, pois é excretado no leite humano e pode causar reações indesejáveis no bebê. Seu médico ou cirurgião-dentista deve apresentar alternativas para o seu tratamento ou para a alimentação do bebê.

4. O QUE DEVO SABER ANTES DE USAR ESTE MEDICAMENTO?
Reações alérgicas, incluindo reação anafilática, urticária e angioedema foram relatados com o uso de **Longactil®**. No caso de reações alérgicas, o tratamento com **Longactil®** deve ser descontinuado e o tratamento sintomático apropriado iniciado (vide **"Quais os males que este medicamento pode me causar?"**).
Longactil® deve ser evitado em pacientes com disfunção hepática ou renal, doença de Parkinson, hipotireoidismo, insuficiência cardíaca, feocromocitoma, miastenia gravis, ou hipertrofia prostática, ou em pacientes com histórico de glaucoma de ângulo fechado ou agranulocitose.
Sintomas agudos de abstinência, incluindo náusea, vômito, dor de cabeça, ansiedade, agitação, discinesia (movimentos involuntários repetitivos), distonia (movimentos caracterizados por contrações involuntárias dos músculos), distúrbio da regulação de temperatura e insônia, foram muito raramente relatados após a interrupção abrupta de altas doses de neurolépticos. Recaída pode acontecer, e foi relatado o surgimento de reações extrapiramidais. Portanto, é aconselhável a retirada gradual. Sintomas de abstinência podem ocorrer após o tratamento com qualquer dose. A descontinuação do tratamento deve ocorrer sob estreita supervisão médica.
Em caso de febre o tratamento com **Longactil®** deve ser suspenso e o médico comunicado. A febre sem causa aparente pode ser um dos elementos da Síndrome Maligna (palidez, febre e distúrbios vegetativos como tremores, palpitação, sudorese entre outros) que tem sido descrita com o uso de medicamentos neurolépticos.
Informe ao seu médico caso você tenha doença de coração, fígado, rim ou Parkinson, ou se estiver fazendo uso de outros medicamentos.
Longactil® deve ser usado com cautela caso você apresente fatores de risco de acidentes vasculares cerebrais (derrame).
Longactil® também deve ser utilizado com prudência em pacientes parkinsonianos, que necessitem de um tratamento neuroléptico, em geral devido à sua idade avançada (hipotensão e sedação), nos casos de afecção cardiovascular (hipotensão) ou de insuficiência renal e hepática (risco de superdosagem).
Assim como com outros neurolépticos (classe do **Longactil®**), foram relatados casos raros de prolongamento do intervalo QT (alteração observada em eletrocardiograma e que está relacionada aos batimentos do coração) com a clorpromazina.
Neurolépticos fenotiazínicos podem potencializar o prolongamento do intervalo QT, o que aumenta o risco de ataque de arritmias (descompasso dos batimentos do coração) ventriculares graves do tipo torsades de pointes (tipo de alteração grave nos batimentos cardíacos), que é potencialmente fatal (morte súbita).
Nos primeiros dias de tratamento, principalmente se você é hipertenso (tem pressão alta) ou hipotenso (tem pressão baixa), é necessário que você se deite durante meia hora em posição horizontal, sem travesseiro, logo após a tomada do medicamento. Recomenda-se evitar o tratamento prolongado se você pretende engravidar.
É desaconselhável o consumo de bebidas alcoólicas durante o tratamento.
Em tratamentos prolongados, é recomendável controle oftalmológico (dos olhos) e hematológico (do sangue) regular.

O tratamento deve ser descontinuado imediatamente e outro medicamento antipsicótico deve ser considerado como uma alternativa nas seguintes situações:

Hepatotoxicidade grave (dano ao fígado)
Hepatotoxicidade grave, resultando em algumas mortes, foram relatadas com a utilização da clorpromazina. Os pacientes ou cuidadores devem ser orientados a relatar imediatamente sinais e sintomas como astenia (fraqueza), anorexia (perda de apetite), náusea, vômitos, dor abdominal ou icterícia (disfunção do fígado caracterizada pela coloração amarelada da pele ou olhos) a um médico. Investigações incluindo avaliação clínica e biológica da função hepática devem ser realizadas imediatamente (vide **"Quais os males que este medicamento pode me causar?"**).

Eosinofilia (número aumentado de eosinófilos (um tipo de célula branca do sangue):
A presença de eosinofilia pode indicar uma reação alérgica a clorpromazina. Devem ser realizados um exame clínico completo e um hemograma completo repetido com contagem diferencial para confirmar a presença de eosinofilia (vide **"Quais os males que este medicamento pode me causar?"**).
Informe seu médico ou farmacêutico se você apresentar uma reação alérgica (vide **"Quais os males que este medicamento pode me causar?"**).
Como agranulocitose [baixa quantidade de granulócitos (células do sangue) no sangue] foi relatada, é recomendado o monitoramento regular do hemograma. A ocorrência de infecções inexplicáveis ou febre pode ser evidência de discrasia sanguínea (vide **"Quais os males que este medicamento pode me causar?"**) e requer investigação imediata do sangue.
Se sentir febre, dor de garganta ou qualquer outra infecção, informar seu médico imediatamente e fazer um hemograma completo. O tratamento deve ser interrompido se qualquer alteração [aumento de células brancas, diminuição de granulócitos (células do sangue)] for observada no hemograma.

Síndrome maligna neuroléptica:
É imperativo que o tratamento seja descontinuado em caso de febre inexplicada, pois pode ser um sinal de síndrome neuroléptica maligna [palidez, hipertermia (aumento da temperatura do corpo), disfunção autonômica, alteração da consciência, rigidez muscular].
Os sinais de disfunção autonômica, como sudorese e instabilidade da pressão arterial, podem preceder o início da hipertermia (aumento da temperatura do corpo) e servir como primeiros sinais de alerta. Embora a síndrome neuroléptica maligna possa ter origem distinta, a desidratação e a doença cerebral orgânica são fatores predisponentes (vide **"Quais os males que este medicamento pode me causar?"**). A administração prolongada de qualquer fenotiazina pode resultar em discinesia tardia (movimentos involuntários repetitivos, como fazer caretas e piscar os olhos), particularmente em idosos e crianças.

Tromboembolismo venoso
Casos de tromboembolismo venoso, incluindo casos de embolismo pulmonar, algumas vezes fatal, e casos de trombose venosa profunda, foram reportados com medicamentos antipsicóticos (classe que o princípio ativo de **Longactil®** pertence). Portanto, **Longactil®** deve ser utilizado com cautela em pacientes com fatores de risco para tromboembolismo (obstrução de um vaso sanguíneo por um coágulo de sangue).
Hiperglicemia (nível alto de açúcar no sangue) ou intolerância à glicose foram relatadas em pacientes tratados com **Longactil®**. Os pacientes com diagnóstico estabelecido de diabetes mellitus ou com fatores de risco para desenvolvimento de diabetes que iniciaram o tratamento com **Longactil®** devem realizar monitoramento glicêmico (controle do nível de açúcar no sangue) apropriado durante o tratamento (vide **"Quais os males que este medicamento pode me causar?"**).
O monitoramento cuidadoso é necessário em pacientes com epilepsia ou histórico de convulsões, pois as fenotiazinas podem diminuir o limiar convulsivo.
Longactil® foi associado a reações distônicas (contrações musculares involuntárias que causam movimentos repetitivos ou de torção). Portanto, deve ser usado com cautela, especialmente em crianças.
Devido ao risco de fotossensibilização (sensibilidade à luz solar), os pacientes devem ser aconselhados a evitar a exposição direta à luz solar.
Os pacientes são fortemente aconselhados a não consumir álcool e medicamentos que contenham álcool durante o tratamento com **Longactil®**.
As fenotiazinas podem ser aditivas ou potencializar a ação de outros depressores do SNC, como opiáceos ou outros analgésicos, barbitúricos ou outros sedativos, anestésicos gerais ou álcool.

Gravidez e amamentação
Estudos em animais por via oral demonstraram toxicidade reprodutiva (fetotoxicidade embrionária relacionada com a dose: aumento das reabsorções e mortes fetais). Aumento da incidência de malformações foi observado em camundongos, mas apenas em doses indutoras de mortalidade materna. Existem dados inadequados em animais sobre a toxicidade reprodutiva com clorpromazina injetável.
Dados de estudos epidemiológicos disponíveis em fetos expostos no útero com **Longactil®** não podem excluir o risco de malformações congênitas e distúrbios do neurodesenvolvimento.
Portanto, o uso de **Longactil®** não é recomendado durante a gravidez e em mulheres com potencial para engravidar que não usam métodos contraceptivos, a menos que os benefícios superem os riscos potenciais.
O uso de **Longactil®** durante a gravidez ou período de amamentação deve ser orientado pelo seu médico. Converse com seu médico antes de tomar este medicamento (Se é mulher em idade fértil e não usa métodos contraceptivos eficazes, ou está grávida ou pode engravidar ou pensa em engravidar). Caso você engravide durante ou logo após o tratamento com **Longactil®** seu médico deve ser avisado para a orientação adequada. Informe ao seu médico se estiver amamentando. O aleitamento é desaconselhável, uma vez que a clorpromazina passa para o leite materno.
O uso de **Longactil®** não é recomendado durante a gravidez.

Fale com o seu médico antes de tomar este medicamento:
- se você é uma mulher em idade fértil e não usa um método anticoncepcional eficaz, ou
- se está grávida, pode engravidar ou pensar que pode estar grávida.

O uso de **Longactil®** não é recomendado durante a amamentação. Se você está amamentando ou planeja amamentar, converse com seu médico sobre o uso de **Longactil®**.
Este medicamento não deve ser utilizado por mulheres grávidas sem orientação médica ou do cirurgião-dentista.

Os seguintes efeitos adversos foram relatados (em experiência pós-comercialização) em recém-nascidos que foram expostos a fenotiazínicos durante o terceiro trimestre de gravidez:
- diversos graus de desordens respiratórias variando de taquipneia (respiração rápida e anormal) a angústia respiratória, bradicardia (diminuição da frequência cardíaca) e hipotonia (flacidez muscular), sendo estes mais comuns quando outros medicamentos do tipo psicotrópicos ou antimuscarínicos forem concomitantemente administrados;
- íleo meconial (obstrução intestinal do recém-nascido), retardo da eliminação do mecônio (primeiras fezes eliminadas pelo recém-nascido), dificuldades iniciais de alimentação, distensão abdominal, taquicardia (aceleração do ritmo cardíaco);
- desordens neurológicas tais como síndrome extrapiramidal (alteração neurológica que leva a distúrbios do equilíbrio e da movimentação, hipertonia, distonia orofacial, mioclonias, trismo, opistótono, parkinsonismo), sonolência e agitação.

Converse com o seu médico sobre a necessidade de monitoramento e tratamento adequado do recém-nascido de mães tratadas com **Longactil®**, uma vez que estes procedimentos são recomendados.
As fenotiazinas podem ser excretadas no leite, portanto, a amamentação não é recomendada durante o tratamento com **Longactil®**.

Informe seu médico sobre uma gravidez conhecida ou suspeita. É aconselhável evitar engravidar durante o tratamento com este medicamento. É aconselhável que pacientes do sexo feminino com potencial reprodutivo usem métodos anticoncepcionais eficazes.

Fertilidade
Devido à interação com os receptores de dopamina, a clorpromazina pode causar hiperprolactinemia (aumento na concentração sanguínea do hormônio prolactina, que estimula a secreção de leite), que pode ser associada a um comprometimento da fertilidade nas mulheres.

Populações especiais
Pacientes idosos: pacientes idosos com psicose relacionada à demência, tratados com medicamentos antipsicóticos estão sob risco de morte aumentado.
É necessário monitoramento cuidadoso do tratamento com clorpromazina quando administrado em pacientes idosos exibindo maior suscetibilidade a hipotensão ortostática (queda significativa da pressão arterial após assumir a posição de pé), sedação, e efeitos extrapiramidais; constipação crônica [risco de íleo paralítico (ausência temporária dos movimentos de contração muscular normais do intestino)]; possível hipertrofia prostática.
Longactil® deve ser usado cuidadosamente em idosos devido a sua maior suscetibilidade à medicamentos agindo no sistema nervoso central e uma dose inicial menor é recomendada. Há um risco aumentado de Parkinsonismo induzido por medicamento em idosos após o uso prolongado.
Longactil® deve ser usado com cuidado em idosos, particularmente em clima muito quente ou muito frio (risco de hiper-, hipotermia)
Não se recomenda o uso de **Longactil®** em crianças com menos de 2 anos de idade.
Não use em crianças com menos de 1 ano de idade.
Devido ao risco de asfixia, os comprimidos devem ser evitados em crianças com dificuldade em engolir os comprimidos.
Em crianças, devido ao impacto cognitivo, recomenda-se um exame clínico anual para avaliar as capacidades de aprendizagem. A dosagem será regularmente adaptada com base na condição clínica da criança. O uso em crianças menores de 6 anos deve ser feito apenas para situações excepcionais em um ambiente especializado.

Alterações na capacidade de dirigir veículos e operar máquinas
Durante o tratamento, o paciente não deve dirigir veículos ou operar máquinas, pois sua habilidade e atenção podem estar prejudicadas.
Longactil® pode causar sonolência, tontura e visão turva. Você não deve dirigir um veículo ou operar máquinas até saber como o **Longactil®** o afeta.
Atenção: Contém Lactose.

INTERAÇÕES MEDICAMENTOSAS
Medicamento-medicamento:
O uso de **Longactil®** é contraindicado em associação com o medicamento levodopa.
O uso de **Longactil®** é contraindicado em associação com medicamento dopaminérgicos, exceto em pacientes com doença de Parkinson.
Antagonismo mútuo entre dopaminérgicos e neurolépticos. Quando o tratamento para sintomas extrapiramidais induzidos por neurolépticos for necessário, os agentes antiparkinsonianos anticolinérgicos devem ser usados em preferência à levodopa, uma vez que os neurolépticos antagonizam a ação antiparkinsoniana dos dopaminérgicos.

O uso de **Longactil®** não é recomendado ou requer precaução com: Medicamentos dopaminérgicos em pacientes com doença de Parkinson. Os dopaminérgicos podem causar ou exacerbar distúrbios psicóticos. Se o tratamento com neurolépticos for necessário em pacientes com doença de Parkinson tratados com um dopaminérgico, este deve ser reduzido gradualmente (a descontinuação súbita de agentes dopaminérgicos expõe o paciente a um risco de "síndrome neuroléptica maligna"). Para pacientes parkinsonianos que requerem tratamento com agentes neurolépticos e dopaminérgicos, use as doses mínimas eficazes de ambos os medicamentos.
A ação de alguns medicamentos pode ser combatida por neurolépticos fenotiazínicos; estes incluem anfetamina, clonidina, adrenalina.
Há um risco aumentado de arritmias quando os antipsicóticos são usados concomitantemente com medicamentos que prolongam o intervalo QT (incluindo certos antiarrítmicos, antidepressivos e outros antipsicóticos) e medicamentos que causam desequilíbrio eletrolítico.
As ações depressoras do SNC dos neurolépticos podem ser

450 mm

INFORMAÇÕES TÉCNICAS

Item:
30004615 - BU LONGACTIL COMPRIMIDOS

Dimensões:
450 x 300 mm
(Tolerância: ± 1mm)

Cor: PRETO
Material: Papel Off-set 50 g/m²

Bula Dobrada: 75 x **75** mm
(Tolerância: ± 2mm)

Após a dobragem o datamatrix deverá ficar para o lado externo.

CRISTÁLIA

Juan Design | 02 SETEMBRO | **2024**

APROVAÇÕES

Desenvolvimento Embalagens	Desenvolvimento Produtos
Departamento Médico	Marketing Hospitalar/Varejo
Embalagem	Assuntos Regulatórios

intensificadas (aditivamente) pelo álcool, barbitúricos e outros sedativos. Pode ocorrer depressão respiratória. A vigilância prejudicada pode tornar perigoso conduzir ou utilizar máquinas. Evite o consumo de bebidas alcoólicas e medicamentos que contenham álcool.

Lítio: o uso concomitante pode aumentar o risco de neurotoxicidade. Em associação com **Longactil®** pode ocorrer: síndrome confusional, hipertonia (rigidez muscular) e hiperreflexia (reflexos elevados).

O uso de **Longactil®** é desaconselhado em associação com:

- sultoprida: em associação com **Longactil®** pode apresentar risco aumentado de alterações do ritmo ventricular (do coração).

O uso de **Longactil®** exige cuidados quando usado em associação com:

- antidiabéticos (medicamentos que tratam a diabetes): em doses elevadas (100 mg/dia de clorpromazina) pode ocorrer elevação da glicemia (nível de açúcar no sangue). O paciente deve reforçar a automonitorização sanguínea e urinária.
Eventualmente, o médico deverá adaptar o modo de usar do medicamento antidiabético durante o tratamento com neurolépticos e depois da sua interrupção.

- gastrintestinais de ação tópica que não são absorvidos (medicamentos para tratar problemas no estômago e intestino tais como sais, óxidos e hidróxidos de magnésio, de alumínio e de cálcio): podem causar a diminuição da absorção gastrintestinal dos neurolépticos fenotiazínicos. Esses agentes gastrintestinais não devem ser tomados ao mesmo tempo que os neurolépticos fenotiazínicos. O paciente deve usar os medicamentos gastrintestinais e neurolépticos com intervalo de mais de 2 horas entre eles, se possível.

- inibidores do citocromo P450 isoenzima1A2 (fortes como: ciprofloxacina, enoxacina, fluvoxamina, clinafloxacina, idrocilamida, oltipraz, ácido pipemídico, rofecoxibe, etintidina, zafirlucaste; e moderados como: metoxalen, mexiletina, contraceptivos orais, fenilpropanolamina, tiabendazol, vemurafenibe e zileutona): conduzem a um aumento da concentração plasmática de clorpromazina. Com isto os pacientes ficam sujeitos às reações adversas dose-dependentes da clorpromazina.
A administração de **Longactil®** junto com amitriptilina pode levar a um aumento nos níveis plasmáticos (quantidade de medicamento no sangue) da amitriptilina. Os pacientes devem ser monitorados com relação a reações adversas dose-dependente associadas com amitriptilina.
Longactil® deve ser evitado em pacientes tomando inibidores da monoamina oxidase nos 14 dias anteriores, e inibidores da monoamina oxidase devem ser evitados durante o uso de **Longactil®**.
Devido ao risco de convulsão, o uso combinado de medicamentos que diminuem o limiar convulsivo deve ser cuidadosamente avaliado.

O uso de **Longactil®** deve ser considerado se usado em associação com:

- anti-hipertensivos (medicamentos que tratam a pressão alta): pode ocorrer a diminuição da pressão arterial do paciente e aumento do risco de hipotensão ortostática (queda significativa da pressão arterial após assumir a posição de pé).

- atropina e outras substâncias atropínicas: antidepressivos imipramínicos, anti-histamínicos H_1 sedativos, antiparkinsonianos anticolinérgicos, antiespasmódicos atropínicos, disopiramida podendo ocorrer: adição dos efeitos indesejáveis atropínicos, como retenção urinária (urina presa), obstipação intestinal (evacuação difícil ou pouco frequente), secura da boca.

- outros depressores do sistema nervoso central: antidepressivos sedativos, derivados morfínicos (analgésicos e antitussígenos), anti-histamínicos H_1 sedativos, barbitúricos, ansiolíticos, clonidina e compostos semelhantes, hipnóticos, metadona e talidomida podendo ocorrer aumento da depressão central. A alteração da vigilância pode se tornar perigosa na condução de veículos e operação de máquinas.

- guanetidina: pode ocorrer a inibição do efeito anti-hipertensivo (causar a diminuição da pressão arterial) da guanetidina.

Medicamento-substância química:
O uso de **Longactil®** é desaconselhado em associação com:

- álcool: os efeitos sedativos (de sonolência) dos neurolépticos (classe de medicamentos a qual o **Longactil®** pertence) são acentuados pelo álcool. A alteração da vigilância pode se tornar perigosa na condução de veículos e operação de máquinas. Evitar o uso de bebidas alcoólicas e de medicamentos contendo álcool em sua composição.

Informe ao seu médico ou farmacêutico se você está fazendo uso, ou fez uso recentemente, ou se vier a fazer uso de medicamentos, especialmente:

- medicamentos para o tratamento de batimentos cardíacos irregulares (antiarrítmicos)

- medicamentos para o tratamento de epilepsia ou convulsões (contrações súbitas e involuntárias dos músculos secundárias a descargas elétricas cerebrais).

- medicamentos para o tratamento de doenças psiquiátricas (antidepressivos, antipsicóticos)

- medicamentos para o tratamento de infecções (antimicrobianos)

- medicamentos para o tratamento de diabetes

- medicamentos para o tratamento de doença de Parkinson

Informe ao seu médico ou cirurgião-dentista se você está fazendo uso de algum outro medicamento.
Não use medicamento sem o conhecimento do seu médico. Pode ser perigoso para a sua saúde.
Atenção: Contém o corante amarelo crepúsculo laca de alumínio que pode, eventualmente, causar reações alérgicas.
Atenção: Contém Lactose.

5. ONDE, COMO E POR QUANTO TEMPO POSSO GUARDAR ESTE MEDICAMENTO?

Armazenar em temperatura ambiente (de 15 °C a 30 °C). Proteger da luz e umidade.
Ao adquirir o medicamento, confira sempre o prazo de validade impresso na embalagem externa do produto. Confira sempre o nome do medicamento na embalagem para não haver enganos. Não utilize **Longactil®** caso haja sinais de violação e/ou danificações da embalagem.

Número de lote e datas de fabricação e validade: vide embalagem.
Não use medicamentos com o prazo de validade vencido. Guarde-o em sua embalagem original.

Características físicas e organolépticas
Comprimido laranja redondo, convexo, revestido e sem sulco.

Antes de usar, observe o aspecto do medicamento. Caso ele esteja no prazo de validade e você observe alguma mudança no aspecto, consulte o farmacêutico para saber se poderá utilizá-lo.
Todo medicamento deve ser mantido fora do alcance das crianças.

6. COMO DEVO USAR ESTE MEDICAMENTO?

Você deve tomar os comprimidos com líquido, por via oral.

Uso em adultos: a dose de **Longactil®** pode variar desde 25 a 1600 mg ao dia, dependendo da sua necessidade. Deve-se iniciar o tratamento com doses baixas, 25 a 100 mg, repetindo de 3 a 4 vezes ao dia, se necessário, até atingir uma dose útil para o controle dos sintomas no final de alguns dias (dose máxima de 2 g/dia). A maioria dos pacientes responde à dose diária de 0,5 a 1 g. Em pacientes idosos ou debilitados, doses mais baixas são geralmente suficientes para o controle dos sintomas.

Uso em crianças (acima de 2 anos): deve-se usar o mesmo esquema já citado de aumento gradativo de dose, sendo
usualmente utilizada uma dose inicial de 1 mg/kg/dia, dividida em 2 ou 3 tomadas. O total da dose diária não deve exceder 40 mg, em crianças abaixo de 5 anos, ou 75 mg, em crianças mais velhas.
Não há estudos dos efeitos de **Longactil®** administrado por vias não recomendadas. Portanto, por segurança e para garantir a eficácia deste medicamento, a administração deve ser somente por via oral, conforme recomendado pelo médico.

Se você tomou mais **Longactil®** do que deveria:
Se você acha que tomou muito **Longactil®**, procure ajuda médica imediatamente.
Siga a orientação de seu médico, respeitando sempre os horários, as doses e a duração do tratamento.
Não interrompa o tratamento sem o conhecimento do seu médico. Este medicamento não deve ser partido ou mastigado.

7. O QUE DEVO FAZER QUANDO EU ME ESQUECER DE USAR ESTE MEDICAMENTO?

Caso esqueça de administrar uma dose, administre-a assim que possível. No entanto, se estiver próximo do horário da dose seguinte, espere por este horário, respeitando sempre o intervalo determinado pela posologia. Nunca devem ser administradas duas doses ao mesmo tempo.

Em caso de dúvidas, procure orientação do farmacêutico ou de seu médico, ou cirurgião-dentista.

8. QUAIS OS MALES QUE ESTE MEDICAMENTO PODE ME CAUSAR?

Reações alérgicas (que podem ocorrer imediatamente ou vários dias após a administração do medicamento) podem ser fatais. Os sintomas podem incluir "rash", coceira, dificuldade em respirar, falta de ar, inchaço da face, lábios, garganta ou língua, frio, pele úmida, palpitações, tonturas, fraqueza ou desmaios. Contate o seu médico ou profissional de saúde imediatamente ou dirija-se imediatamente ao pronto-socorro do hospital mais próximo.
A síndrome neuroléptica maligna (SNM) é uma doença grave e potencialmente fatal que pode ocorrer. Pare o tratamento e entre em contato com seu médico imediatamente se você tiver febre alta, câibras ou rigidez musculares, tontura, dor de cabeça intensa, batimento cardíaco acelerado, confusão, agitação, alucinações ou se estiver suando muito.
De modo geral, **Longactil®** é bem tolerado.

Como reações adversas, você pode apresentar:

Reação muito comum (ocorre em mais de 10% dos pacientes que utilizam este medicamento):

Distúrbios do metabolismo e nutrição: ganho de peso, às vezes, importante.

Distúrbios do sistema nervoso: sedação, sonolência, síndrome extrapiramidal (alteração neurológica que leva a distúrbios do equilíbrio e da movimentação, hipertonia, mioclonias, opistótono, efeitos atropínicos (secura da boca, obstipação intestinal (prisão de ventre)), acatisia (impossibilidade de ficar parado).

Distúrbios musculares: discinesias tardias (movimentos incontroláveis que ocorrem após uso de medicamento por longo período) que podem ser observadas, assim como para todos os neurolépticos, durante tratamentos prolongados (nestes casos os antiparkinsonianos não agem ou podem piorar o quadro).

Reação comum (ocorre entre 1% e 10% dos pacientes que utilizam este medicamento):

Distúrbios do sistema nervoso: parkinsonismo, acinesia (ausência ou perda do movimento involuntário) com ou sem hipertonia (muita atividade muscular), parcialmente aliviada por medicamentos anticolinérgicos antiparkinsonianos.

Reação muito rara (ocorre em menos de 0,01% dos pacientes que utilizam este medicamento):

Distúrbios do sistema imune: lúpus eritematoso sistêmico. Em alguns casos, anticorpos antinucleares (anticorpos encontrados em doenças autoimunes) positivos podem ser encontrados sem evidência de doença clínica.

Distúrbios do sistema reprodutivo: priapismo (ereção persistente e dolorosa) e distúrbio de ejaculação.

Reações cujas frequências são desconhecidas:

Distúrbios do coração: Houve relatos de morte súbita, com possíveis causas de origem cardíaca (vide **"O que devo saber antes de usar este medicamento?"**), assim como casos inexplicáveis de morte súbita, em pacientes recebendo neurolépticos fenotiazínicos.
Torsades de pointes (um tipo de taquiarritmia).
Alterações do eletrocardiograma, arritmias cardíacas, incluindo arritmias ventriculares e arritmias atriais, bloqueio atrioventricular, taquicardia ventricular, que podem resultar em fibrilação ventricular ou parada cardíaca, foram relatadas durante a terapia com fenotiazina neuroléptica, possivelmente relacionadas à dosagem.

Distúrbios endócrinos: hiperprolactinemia (produção elevada do hormônio prolactina) que pode resultar em galactorreia (produção de leite excessiva ou inadequada), ginecomastia (aumento das mamas em homens), amenorreia, disfunção erétil.
Distúrbio de regulação da temperatura.

Distúrbios do metabolismo e nutrição: tolerância à glicose diminuída, hiperglicemia (nível alto de açúcar no sangue) (vide **"O que devo saber antes de usar este medicamento?"**), hipertrigliceridemia (nível aumentado de triglicérides), hiponatremia (diminuição da concentração de sódio no sangue) e secreção inapropriada do hormônio antidiurético.

Distúrbios do sistema nervoso: efeitos atropínicos (retenção urinária (urina presa)), tontura, insônia (dificuldade para dormir), convulsões (contrações súbitas e involuntárias dos músculos secundárias a descargas elétricas cerebrais), distonia (contrações involuntárias dos músculos) [torcicolo espasmódico, crises oculogíricas (desvio prolongado involuntário acima dos olhos), trismo (contração do músculo responsável pela mastigação)], síndrome neuroléptica maligna (vide **"O que devo saber antes de usar este medicamento?"**) e discinesia tardia (movimentos involuntários repetitivos, como fazer caretas e piscar os olhos), particularmente durante o tratamento de longo prazo. A discinesia tardia pode ocorrer após a retirada do neuroléptico e remitir após a reintrodução do tratamento ou se a dose for aumentada.

Síndrome extrapiramidal:

- acinesia (ausência ou perda do movimento involuntário)

- movimentos hipercinético-hipertônicos, excitação motora

Efeitos anticolinérgicos como íleo paralítico (parada temporária da movimentação do intestino), risco de retenção urinária (dificuldade de urinar e de esvaziar completamente a bexiga), distúrbio de acomodação.

Distúrbios gastrointestinais (do aparelho digestivo): colite isquêmica (inflamação no intestino grosso por problemas de circulação), obstrução intestinal, necrose gastrointestinal (morte de células do estômago e do intestino), colite necrosante (algumas vezes fatal) (inflamação do intestino grosso com morte de células), perfuração intestinal (algumas vezes fatal).

Distúrbios da pele e tecidos subcutâneos: fotodermias (reações na pele de sensibilidade à luz) e pigmentação da pele, reação cutânea e "*rash*".

Distúrbios oculares: distúrbio de acomodação, crises oculógiras (convulsão nos olhos) e depósito pigmentar no segmento anterior do olho causados pelo acúmulo do medicamento e geralmente sem efeito na visão.

Distúrbios hepato-biliares (do fígado e da bile): Coloração amarelada da pele e olhos (icterícia) e escurecimento da urina podem ser sinais de dano no fígado. Procure atenção médica imediatamente. Foi observada icterícia (deposição de pigmentos biliares na pele dando uma cor amarela intensa) por ocasião de tratamentos com clorpromazina, porém, a relação com o produto é questionável. Icterícia colestática e lesão hepática.

Distúrbios do sistema imunológico: alergia, reação anafilática, urticária, angioedema (inchaço nas camadas profundas da pele e pode estar associado à urticária).

Distúrbios do sangue e do sistema linfático: eosinofilia (número aumentado de eosinófilos (um tipo de célula branca do sangue)), trombocitopenia (redução no número de plaquetas (células sanguíneas que ajudam na coagulação) que pode levar à sangramento e hematomas (púrpura trombocitopênica), leucopenia (redução de células brancas no sangue) ou agranulocitose (diminuição acentuada de alguns tipos de células brancas do sangue), e por isso é recomendado o controle hematológico nos 3 ou 4 primeiros meses de tratamento.

Distúrbios do sistema reprodutivo: impotência, frigidez (distúrbios do desejo sexual).

Distúrbios vasculares: hipotensão ortostática (queda significativa da pressão arterial após assumir a posição de pé), idosos ou pacientes com depleção de volume são particularmente suscetíveis. Casos de tromboembolismo venoso (obstrução de um vaso sanguíneo por um coágulo de sangue), incluindo casos de embolismo pulmonar venoso (obstrução de um vaso sanguíneo por um coágulo de sangue no pulmão), algumas vezes fatal, e casos de trombose venosa profunda (formação ou presença de um coágulo sanguíneo dentro de uma veia), foram reportados com medicamentos antipsicóticos (vide**"O que devo saber antes de usar este medicamento?").**

Distúrbios musculares: discinesias (movimentos incontroláveis) precoces (torcicolo espasmódico (enrijecimento dos músculos do pescoço), trismo e etc., que melhoram com a administração de antiparkinsoniano anticolinérgico).

Distúrbios psiquiátricos: estado confusional, delírio, ansiedade, humor alterado.

Distúrbios respiratórios, torácicos e do mediastino: depressão respiratória, congestão nasal.

Distúrbios renais e urinários: risco de retenção urinária (incapacidade de urinar).

Gravidez, puerpério e condições perinatais: síndrome de abstinência de medicamentos neonatal.

Investigações: aumento de peso, alteração do texto da função hepática.

Informe ao seu médico, cirurgião-dentista ou farmacêutico o aparecimento de reações indesejáveis pelo uso do medicamento. **Informe também a empresa através do seu serviço de atendimento.**

9. O QUE FAZER SE ALGUÉM USAR UMA QUANTIDADE MAIOR DO QUE A INDICADA DESTE MEDICAMENTO?

Os principais sintomas de intoxicação aguda por **Longactil®** são: depressão do Sistema Nervoso Central, hipotensão (pressão baixa) e sintomas extrapiramidais (diversos transtornos do movimento). Recomenda-se nestes casos lavagem gástrica precoce, evitando-se a indução do vômito; administração de antiparkinsonianos (medicamentos específicos que tratam a doença de Parkinson) para os sintomas extrapiramidais e estimulantes respiratórios (anfetamina, cafeína com benzoato de sódio), caso haja depressão respiratória (diminuição grave dos movimentos respiratórios).
Doses altas causam depressão do sistema nervoso central, apresentando-se como letargia (diminuição da energia, da capacidade mental e da motivação), disartria (fraqueza nos músculos usados para falar), ataxia (equilíbrio ou coordenação motora prejudicados), estupor (perda da consciência, da capacidade de reagir a estímulos, de ter reações), redução da consciência ao coma, convulsões (contrações súbitas e involuntárias dos músculos secundárias a descargas elétricas cerebrais); midríase (pupila dilatada); sintomas cardiovasculares como hipotensão (queda da pressão arterial), taquicardia (aumento dos batimentos cardíacos) ventricular e arritmia; depressão respiratória; hipotermia (queda da temperatura do corpo). Esses efeitos podem ser potencializados por outros medicamentos ou pelo álcool. A síndrome anticolinérgica pode ocorrer. Pode ocorrer síndrome parkinsoniana grave.
Em caso de superdose de **Longactil®**, tome todas as medidas adequadas imediatamente.
Em caso de uso de grande quantidade deste medicamento, procure rapidamente socorro médico e leve a embalagem ou bula do medicamento, se possível. Em caso de intoxicação ligue para 0800 722 6001, se você precisar de mais orientações.

III - DIZERES LEGAIS

Registro: 1.0298.0226
Farm. Resp.: Dr. José Carlos Módolo - CRF-SP nº 10.446
SAC (Serviço de Atendimento ao Cliente): 0800-7011918

USO SOB PRESCRIÇÃO COM RETENÇÃO DA RECEITA

Esta bula foi atualizada conforme Bula Padrão aprovada pela ANVISA em 18/01/2022.

R_0226_06-1

Registrado e Produzido por:
CRISTÁLIA
Produtos Químicos Farmacêuticos Ltda.
Rod. Itapira-Lindóia, km 14 – Itapira – SP
CNPJ N.º 44.734.671/0001-51
Indústria Brasileira

30004615

35 mm

155 mm

560 mm

Bula do Paciente

CRISTÁLIA
PRODUTOS QUÍMICOS FARMACÊUTICOS LTDA.

Kollagenase® com cloranfenicol

colagenase com cloranfenicol

Pomada dermatológica

0,6 U/g + 0,01 g/g

I - IDENTIFICAÇÃO DO PRODUTO

Kollagenase® com cloranfenicol
colagenase 0,6 U/g + cloranfenicol 0,01 g/g

APRESENTAÇÕES

Pomada dermatológica
Embalagens contendo 1 bisnaga de alumínio de 15 g, 30 g e 50 g + 01 espátula plástica.
Embalagem contendo 10 bisnagas de alumínio de 30 g.

USO DERMATOLÓGICO

USO ADULTO E PEDIÁTRICO

COMPOSIÇÃO
Cada grama contém:
colagenase..... 0,6 U
cloranfenicol..... 0,01 g
veículo q.s.p..... 1,0 g
(veículo: petrolato líquido, petrolato branco).

II - INFORMAÇÕES AO PACIENTE

1. PARA QUE ESTE MEDICAMENTO É INDICADO?
Kollagenase® com cloranfenicol (colagenase com cloranfenicol) é destinada para o tratamento de lesões da pele em que é indicado o desbridamento (retirada de tecido desvitalizado) e antibioticoterapia tópica (uso de um antibiótico), em feridas, úlceras e lesões lanecróticas (com tecido desvitalizado), em geral.

Esta indicação compreende: úlceras de diversas etiologias (de pressão ou por decúbito, varicosa, relacionada à diabetes, entre outros); gangrenas de extremidade; lesões por congelamento; condições associadas à difícil cicatrização; queimaduras; previamente ao enxerto cutâneo por sua ação no leito da ferida; feridas onde se torne necessário o desbridamento enzimático da lesão.

2. COMO ESTE MEDICAMENTO FUNCIONA?
Kollagenase® com cloranfenicol é uma associação de colagenase com cloranfenicol.
A colagenase é um agente desbridante (que remove tecido desvitalizado) em lesões superficiais, promovendo a limpeza enzimática das áreas lesadas, ou seja, retirando ou dissolvendo, enzimaticamente, tecidos necrosados e crostas. A cicatrização da ferida é acelerada se não houver tecido necrosado no ferimento. A colagenase tem a propriedade de decompor o colágeno em seu estado natural ou desnaturado, contribuindo na formação de tecido novo (de granulação) e subsequente cicatrização (reepitelização das feridas). O colágeno de tecido sadio ou do tecido recentemente formado não é afetado pela colagenase.

A limpeza completa da lesão ocorre num período de 1 a 14 dias, sendo que na maioria dos casos a ação da pomada torna-se evidente nos primeiros seis dias de tratamento. O efeito ótimo da colagenase se dá após 8 a 12 horas da aplicação e tem a duração de até 24 horas.

O cloranfenicol é um antibiótico bacteriostático de amplo espectro derivado de Streptomyces venezuelae. É utilizado na formulação para conter as infecções bacterianas locais que, secundariamente, podem estar presentes.
É importante utilizar este medicamento durante todo o tempo prescrito pelo profissional de saúde habilitado, mesmo que os sinais e sintomas da infecção tenham desaparecido, pois isso não significa a cura. A interrupção do tratamento pode contribuir para o aparecimento de infecções mais graves

3. QUANDO NÃO DEVO USAR ESTE MEDICAMENTO?
Kollagenase® com cloranfenicol (colagenase com cloranfenicol) é contraindicada:
- a pacientes com hipersensibilidade (alergia) à colagenase, ao cloranfenicol ou a qualquer outro componente da formulação;
- a pacientes com doença hematológica (doença do sangue) presente ou anterior, por exemplo, panmielopatia (doenças da medula óssea) e icterícia hemolítica (cor amarelada do paciente devido à destruição dos glóbulos vermelhos no sangue);
- a pacientes com queimaduras extensas.

Este medicamento não deve ser utilizado por mulheres grávidas sem orientação médica ou do cirurgião-dentista.

4. O QUE DEVO SABER ANTES DE USAR ESTE MEDICAMENTO?
Se não houver melhora após 14 dias, consultar seu médico, pois o tratamento com **Kollagenase® com cloranfenicol** (colagenase com cloranfenicol) deve ser descontinuado.

O intervalo ideal de pH (medida do nível de acidez) para a ação da colagenase é de 6 a 8. Condições de pH acima ou abaixo deste intervalo diminuem a atividade da colagenase e devem ser tomadas precauções apropriadas. A atividade enzimática também é afetada adversamente por detergentes e íons de metais pesados, tais como mercúrio e prata, que são utilizados em alguns antissépticos. Assim, deve-se evitar o uso de compressas contendo íons metálicos ou soluções ácidas que diminuem o pH. Quando se suspeitar que tais agentes foram utilizados, o local deve ser cuidadosamente limpo por lavagens repetidas com soro fisiológico estéril antes da aplicação da pomada. Soluções de limpeza tais como peróxido de hidrogênio (água oxigenada), líquido de Dakin (solução diluída de hipoclorito de sódio) e soro fisiológico estéril são compatíveis com colagenase.

Com a finalidade de evitar a possibilidade de infecção ou reinfecção, recomenda-se observar higiene pessoal rigorosa durante o procedimento de desbridamento de feridas. Antes da aplicação, deve-se fazer a limpeza do local, com soro fisiológico estéril, removendo-se todo o material necrótico (tecido desvitalizado) e líquidos da ferida (exsudatos) que impedem a cicatrização. A limpeza do local da aplicação potencializará a ação da enzima.

A pomada deve ser aplicada, cuidadosamente, dentro da área da ferida. Um leve eritema (vermelhidão) transitório tem sido notado na pele ao redor da ferida, particularmente quando a aplicação da pomada não é feita apenas na ferida.
Evitar o contato do medicamento com os olhos e com a mucosa da cavidade oral (boca). **Kollagenase® com cloranfenicol** (colagenase com cloranfenicol) não deve ser utilizada por outras vias que não a indicada. Uma vez que a enzima é uma proteína, pode ocorrer sensibilização após o uso prolongado.
O uso de antibióticos por tempo prolongado pode facilitar a proliferação de micro-organismos não sensíveis, incluindo fungos. Caso isto ocorra, deve-se descontinuar o tratamento e consultar seu médico.

A absorção sistêmica de cloranfenicol (passagem do cloranfenicol para a corrente sanguínea) não pode ser excluída após aplicação dermatológica. Deve ser evitada a administração concomitante de cloranfenicol com agentes mielossupressores (que diminuem a função da medula óssea, responsável por produzir as células do sangue).
Pacientes debilitados devem ser monitorados para infecções bacterianas sistêmicas devido à possibilidade teórica de que enzimas desbridantes possam aumentar o risco de bacteremia.

Cuidados e advertências para populações especiais

Uso na gravidez: apesar de não haver evidências de efeito teratogênico, colagenase **com cloranfenicol** só deve ser administrada nos primeiros três meses de gravidez, quando estritamente indicado pelo médico. O cloranfenicol atravessa a placenta. O uso deste medicamento durante o trabalho de parto e em recém-nascidos a termo pode representar um risco adicional para a criança.
Este medicamento não deve ser utilizado por mulheres grávidas sem orientação médica ou do cirurgião-dentista. Informe seu médico sobre a ocorrência de gravidez na vigência do tratamento ou após o seu término. Informe ao médico se está amamentando.

Uso na lactação: não se recomenda o uso do cloranfenicol durante a amamentação, desta forma **Kollagenase® com cloranfenicol** (colagenase com cloranfenicol) não deverá ser utilizada.

O uso deste medicamento no período da lactação depende da avaliação e acompanhamento do seu médico ou cirurgião-dentista. Uso criterioso no aleitamento ou na doação de leite humano.
Uso pediátrico: recomenda-se cautela ao administrar o cloranfenicol em recém-nascidos a termo e em prematuros para evitar toxicidade. Os níveis séricos de cloranfenicol devem ser monitorados quando possível. Não existem, até o momento, restrições ou recomendações especiais para o uso de colagenase por pacientes pediátricos (crianças). A utilização fica a critério médico; siga a orientação de seu médico.
Uso em idosos: não existem, até o momento, restrições ou recomendações especiais para o uso por pacientes idosos.

Uso em pacientes diabéticos: não há restrições para o uso em pacientes diabéticos. **Advertência: o procedimento de umidificação de gangrena seca deve ser realizado com rígido acompanhamento e cautela, pelo risco de conversão para gangrena úmida.**

Efeitos na capacidade de dirigir ou utilizar máquinas: é improvável que **Kollagenase® com cloranfenicol** (colagenase **com cloranfenicol**) exerça algum efeito na habilidade de dirigir ou operar máquinas.

Interações medicamentosas

O uso de outros medicamentos e soluções de uso dermatológico (na pele) pode diminuir a eficácia terapêutica da **Kollagenase® com cloranfenicol** (colagenase com cloranfenicol).
Kollagenase® com cloranfenicol (colagenase com cloranfenicol) não deve ser utilizada com antissépticos, metais pesados, detergentes, hexaclorofeno, sabões ou soluções ácidas (como a solução de Burow), pois a atividade da colagenase será inibida (deixará de funcionar). Tirotricina, gramicidina e tetraciclinas não devem ser utilizados localmente com colagenase. Quando se suspeitar que tais agentes foram utilizados, o local deve ser cuidadosamente limpo por lavagens repetidas com soro fisiológico estéril antes da aplicação da pomada. A colagenase é compatível com peróxido de hidrogênio (água oxigenada), líquido de Dakin (solução diluída de hipoclorito de sódio) e soro fisiológico estéril.

Foram relatadas interações entre o cloranfenicol e outras substâncias, mas o potencial significado clínico não foi estabelecido em relação ao uso

dermatológico da pomada **Kollagenase® com cloranfenicol** (colagenase com cloranfenicol). São elas: alfentanil, clorpropamida, fenitoína, tolbutamida, varfarina, fenobarbital (diminui o metabolismo dessas substâncias e aumenta sua concentração plasmática), rifampicina (aumenta o metabolismo do cloranfenicol), vitamina B12, preparações contendo ferro ou agentes mielossupressores (aumenta o grau de supressão da medula óssea).

Você deve evitar o contato entre o preservativo (camisinha) ou o diafragma de borracha (dispositivo de barreira inserido na vagina) e este medicamento, pois os componentes deste medicamento podem danificar a borracha(látex) e, neste caso, gravidez e doenças sexualmente transmissíveis, inclusive a AIDS, podem não ser evitadas. Este efeito é temporário e ocorre somente durante o tratamento. Fale com o seu médico, se necessitar de mais informações.

Informe ao seu médico ou cirurgião-dentista se você está fazendo uso de algum outro medicamento.

5. ONDE, COMO E POR QUANTO TEMPO POSSO GUARDAR ESTE MEDICAMENTO?
Kollagenase® com cloranfenicol (colagenase com cloranfenicol) deve ser armazenada dentro da sua embalagem original. Conservar em temperatura ambiente (temperatura entre 15 e 30ºC). Fechar a bisnaga após o uso.

Prazo de validade
Se armazenado nas condições indicadas, o medicamento se manterá próprio para consumo pelo prazo de validade de 24 meses, a partir de sua data de fabricação impressa na embalagem.
Após aberto, válido por 50 dias.

Número de lote e datas de fabricação e validade: vide embalagem.

Não use medicamentos com o prazo de validade vencido. Guarde-o em sua embalagem original.

Características físicas e organolépticas
Kollagenase® com cloranfenicol (colagenase com cloranfenicol) apresenta-se como uma pomada macia, homogênica, isenta de grumos e partículas estranhas, de cor branca a levemente castanho, com odor característico.

Antes de usar, observe o aspecto do medicamento. Caso ele esteja no prazo de validade e você observe alguma mudança no aspecto, consulte o farmacêutico para saber se poderá utilizá-lo.
Todo medicamento deve ser mantido fora do alcance das crianças.

6. COMO DEVO USAR ESTE MEDICAMENTO?
Deve-se fazer rigorosa higiene local antes da utilização do medicamento.
O uso deve ser dermatológico (sobre a pele). Evitar contato com os olhos e com a mucosa da cavidade oral (boca).

A finalidade principal com o uso de **Kollagenase® com cloranfenicol** (colagenase com cloranfenicol) é a limpeza enzimática de lesões superficiais associada à antibioticoterapia dermatológica.

Para obter sucesso no tratamento, deve ser observado o seguinte:

1. **Kollagenase® com cloranfenicol** (colagenase com cloranfenicol) deve ter um contato pleno com toda a área lesada; a pomada deve ser aplicada uniformemente, com espessura de cerca de 2 mm, uma vez ao dia. Não há uma dose fixa do medicamento, uma vez que a dose a ser utilizada depende do tamanho da lesão. O efeito nas crostas necróticas é mais eficaz abrindo-se um corte no centro e, em alguns casos, nas margens, seguido de aplicação da pomada, tanto por baixo da crosta como por cima.
2. O tratamento de úlceras varicosas pode ser facilitado pelo uso de uma bandagem comprimindo o local e, em casos de distúrbios de circulação sanguínea, úlceras diabéticas ou de causa neurológica, pelo tratamento adequado com medicamentos. Para garantir sucesso no tratamento enzimático da ferida com **Kollagenase® com cloranfenicol** (colagenase com cloranfenicol), o local deve estar úmido o suficiente durante o tratamento; desta forma, não se deve procurar secar a lesão, pois a presença de umidade aumenta a atividade enzimática. Material necrótico completamente seco ou duro deve ser amolecido primeiramente, por meio de compressas úmidas. Após a aplicação da pomada, cobrir a lesão com gaze e umedecê-la com água destilada ou soro fisiológico estéril. Advertência ao paciente diabético: o procedimento de umidificação de gangrenas secas devem ser realizados com rigido acompanhamento e cautela, pelo risco de conversão para gangrena úmida.
3. O curativo com **Kollagenase® com cloranfenicol** (colagenase com cloranfenicol) deve ser trocado diariamente. Em alguns casos, para o aumento da atividade enzimática, a aplicação da pomada duas vezes ao dia pode ser necessária. A aplicação de uma grande quantidade do medicamento não é necessária e não irá melhorar o processo de limpeza da ferida.
4. Antes de aplicar **Kollagenase® com cloranfenicol** (colagenase com cloranfenicol), todo material necrótico desprendido deve ser removido com uma gaze embebida em soro fisiológico estéril ou em outra solução compatível (a critério médico), seguida da aplicação de soro fisiológico estéril. Isto se faz, também, através de pinça, espátula ou por lavagem, tendo o cuidado de não utilizar detergente ou sabões.
5. Cobrir as bordas das feridas com pasta de óxido de zinco ou outra semelhante, rotineiramente ou quando irritadas.
6. O tratamento com **Kollagenase® com cloranfenicol** (colagenase com cloranfenicol) deve ser finalizado quando a retirada do tecido necrótico for completada, o tecido de granulação estiver bem estabelecido e o local da ferida estiver limpo. Na maioria dos casos a ação da pomada torna-se evidente nos primeiros 06 (seis) dias de tratamento.

Se não houver melhora em até 14 dias, o tratamento com **Kollagenase® com cloranfenicol** (colagenase com cloranfenicol) deve ser descontinuado pelo médico.

Siga a orientação de seu médico, respeitando sempre os horários, as doses e a duração do tratamento. Não interrompa o tratamento sem o conhecimento do seu médico.

7. O QUE DEVO FAZER QUANDO EU ME ESQUECER DE USAR ESTE MEDICAMENTO?
Como o curativo deve ser trocado diariamente e a aplicação pode ser repetida até duas vezes ao dia, pode-se fazer o curativo no momento em que for lembrado. Não são necessárias ações especiais em caso de esquecimento.
Em caso de dúvidas, procure orientação do farmacêutico ou de seu médico, ou cirurgião-dentista.

8. QUAIS OS MALES QUE ESTE MEDICAMENTO PODE ME CAUSAR?
Reação comum (ocorre entre 1% e 10% dos pacientes que utilizam este medicamento): ardência e dor.
Reação incomum (ocorre entre 0,1% e 1% dos pacientes que utilizam este medicamento): prurido (coceira) e eritema (vermelhidão na pele).
Reações adversas com frequência desconhecida: irritação, eczema (irritação da pele, com presença de pequenas bolhas), hiperemia local (aumento da quantidade de sangue circulante no local) e reações de hipersensibilidade (alérgicas).
As reações adversas relatadas após o uso prolongado de cloranfenicol dermatológico foram: discrasias sanguíneas (alterações envolvendo as células do sangue), incluindo hipoplasia da medula óssea (diminuição da produção de células na medula óssea), anemia aplástica (produção insuficiente de células pela medula óssea), trombocitopenia (redução do número de plaquetas no sangue) e granulocitopenia (redução do número de granulócitos no sangue). Hepatite e angioedema foram descritos em casos isolados.
Foi relatado um caso de manifestação sistêmica de hipersensibilidade à colagenase em um paciente tratado por mais de um ano com uma combinação de colagenase e cortisona. A presença de cloranfenicol aumenta o risco de reação alérgica local, relatada em ensaios clínicos.

Este medicamento pode causar danos ao fígado. Por isso, seu uso requer acompanhamento médico estrito e exames laboratoriais periódicos para controle.

Nos casos de reações adversas graves, a descontinuação do tratamento deve ser considerada pelo médico.

Informe ao seu médico, cirurgião-dentista ou farmacêutico o aparecimento de reações indesejáveis pelo uso do medicamento.

Informe a empresa sobre o aparecimento de reações indesejáveis e problemas com este medicamento, entrando em contato através do Sistema de Atendimento ao Consumidor (SAC).

9. O QUE FAZER SE ALGUÉM USAR UMA QUANTIDADE MAIOR DO QUE A INDICADA DESTE MEDICAMENTO?
A colagenase não passa para a corrente sanguínea. A absorção sistêmica (para a corrente sanguínea) de cloranfenicol não pode ser excluída após a aplicação dermatológica e poderá ser acompanhada por reações adversas como a diminuição da produção de células na medula. Em caso de superdose, o médico deve ser imediatamente comunicado a fim de instituir a terapêutica adequada.
A ação da enzima colagenase pode ser interrompida lavando-se a área com solução de Burow USP (pH 3,6 – 4,4).
Em caso de ingestão acidental de **Kollagenase® com cloranfenicol** (colagenase com cloranfenicol) provocar vômito pode ser útil e, se necessário, lavagem gástrica. Deve-se prontamente procurar atendimento médico.
Em caso de uso de grande quantidade deste medicamento, procure rapidamente socorro médico e leve a embalagem ou bula do medicamento, se possível. Ligue para 0800 722 6001, se você precisar de mais orientações.

III - DIZERES LEGAIS

Registro 1.0298.0505

Farm. Resp.: Dr. José Carlos Módolo - CRF-SP Nº 10.446
SAC (Serviço de Atendimento ao Cliente): 0800 7011918

VENDA SOB PRESCRIÇÃO COM RETENÇÃO DA RECEITA.

Esta bula foi aprovada pela Anvisa em 10/07/2025.

R_0505_02

Registrado e Produzido por:
CRISTÁLIA - Produtos Químicos Farmacêuticos Ltda.
CNPJ Nº 44.734.671/0001-51

31000734

35 mm

190 mm

560 mm

Bula do Paciente

CRISTÁLIA
PRODUTOS QUÍMICOS FARMACÊUTICOS LTDA.

Imipra®
cloridrato de imipramina
Comprimidos revestidos 25 mg

I- IDENTIFICAÇÃO DO MEDICAMENTO
Imipra®
cloridrato de imipramina

MEDICAMENTO SIMILAR EQUIVALENTE AO MEDICAMENTO DE REFERÊNCIA.

APRESENTAÇÕES
Comprimidos revestidos de 25 mg em embalagens com 20, 60, 90 ou 200 comprimidos.

USO ORAL

USO ADULTO E PEDIÁTRICO ACIMA DE 5 ANOS

COMPOSIÇÃO
Cada comprimido revestido contém:
cloridrato de imipramina..... 25 mg
excipiente q.s.p. ..... 1 comp
(Excipientes: lactose monoidratada, celulose microcristalina, dióxido de silício, croscarmelose sódica, copovidona, talco, estearato de magnésio, hipromelose, etilcelulose, trietil citrato, óxido de ferro vermelho, dióxido de titânio e macrogol).

INFORMAÇÕES AO PACIENTE

1. PARA QUE ESTE MEDICAMENTO É INDICADO?
Imipra® pertence ao grupo de medicamentos conhecidos como antidepressivos tricíclicos, que são usados para tratar depressão e distúrbios do humor. Estados de pânico, dores crônicas e incontinência urinária noturna em crianças acima de 5 anos de idade são outras condições psicológicas que podem ser tratadas com **Imipra®**.

2. COMO ESTE MEDICAMENTO FUNCIONA?
Mecanismo de ação: acredita-se que **Imipra®** trabalha aumentando a quantidade de mensageiros químicos (noradrenalina e serotonina) no cérebro, ou fazendo seus efeitos durarem mais tempo. A imipramina tem várias propriedades farmacológicas, incluindo-se as propriedades alfa-adrenolítica, anti-histamínica, anticolinérgica e bloqueadora do receptor serotoninérgico (5-HT). Contudo, acredita-se que a principal atividade terapêutica da imipramina seja a inibição da recaptação neuronal de noradrenalina (NA) e serotonina (5-HT).
A imipramina é chamada de bloqueador "misto" da recaptação, isto é, ela inibe a recaptação da noradrenalina e da serotonina, aproximadamente na mesma proporção.

3. QUANDO NÃO DEVO USAR ESTE MEDICAMENTO?
Não tome **Imipra®** se você for alérgico (tiver hipersensibilidade) a cloridrato de imipramina, a qualquer outro antidepressivo tricíclico ou a qualquer outro ingrediente de **Imipra®** (descrito no início desta bula); já estiver tomando um tipo de antidepressivo conhecido como inibidor da monoaminoxidase (MAO); teve um ataque cardíaco recentemente ou se você tem alguma doença cardíaca séria. Se você não tem certeza se é ou não alérgico, consulte o seu médico. Se qualquer uma das afirmativas se aplicar a você, provavelmente **Imipra®** não é adequado para o seu tratamento.
Uso contraindicado no aleitamento ou na doação de leite humano
Este medicamento é contraindicado durante o aleitamento ou doação de leite, pois é excretado no leite humano e pode causar reações indesejáveis no bebê. Seu médico ou cirurgião-dentista deve apresentar alternativas para o seu tratamento ou para a alimentação do bebê.

Não tome este medicamento se você tiver uma alteração no coração chamada síndrome congênita de prolongamento do intervalo QT (ou síndrome do QT longo), ou se você já teve algum episódio de ritmo cardíaco anormal, porque pode ser perigoso e provocar alterações do ritmo do coração, inclusive com risco de morte.

Este medicamento não deve ser usado por pessoas com síndrome de má-absorção de glicose-galactose.

4. O QUE DEVO SABER ANTES DE USAR ESTE MEDICAMENTO?
Tome cuidado especial com **Imipra®** se você: pensa em suicídio; tem ataques epilépticos; tem batimentos cardíacos irregulares; tem esquizofrenia; tem glaucoma (aumento da pressão intraocular). Se você tem doença do fígado ou do rim; tem distúrbio sanguíneo; tem dificuldades em urinar ou próstata aumentada; tem a glândula da tireoide hiperativa; toma muita bebida alcoólica; tem prisão de ventre frequente.
Você também deve informar seu médico se está utilizando certos medicamentos utilizados para tratar depressão (incluindo medicamentos obtidos sem prescrição). Exemplos desses medicamentos são: fluoxetina, paroxetina, sertralina, citalopram, fluvoxamina, lítio e outros antidepressivos tricíclicos. Seu médico irá levar em consideração esses itens antes e durante o seu tratamento com **Imipra®**.

Informação para familiares e cuidadores:
Você deve monitorar o seu paciente com depressão quanto a sinais de mudanças de comportamento tais como, ansiedade incomum, inquietação, problemas no sono, irritabilidade, agressividade, excitação exagerada ou outra mudança de comportamento anormal, piora da depressão ou pensamento em suicídio. Se você perceber algum desses sintomas no paciente, relate-os ao médico dele, especialmente se eles forem graves, com início repentino ou se forem sintomas novos (não ocorridos antes). Você deve avaliar a emergência de tais sintomas, com base no dia a dia, do paciente, especialmente durante o início do tratamento com antidepressivos, e quando a dose for aumentada ou diminuída, uma vez que essas alterações podem ser abruptas. Sintomas como esses podem estar associados a um aumento do risco de pensamento em suicídio ou comportamento suicida e indicam a necessidade de monitoramento próximo do paciente e, possivelmente, alterações na medicação.

Outras medidas de segurança:
É importante que o seu médico verifique o seu progresso regularmente para permitir o ajuste de doses e contribuir para a redução de efeitos indesejáveis. Seu médico pode requerer exames de sangue, medir a sua pressão arterial e monitorar o funcionamento do seu coração.
Imipra® pode causar a sensação de boca seca, a qual pode aumentar o risco de deterioração dos dentes. Portanto, durante o tratamento de longa duração, você deve ir ao dentista regularmente.
Caso você use lentes de contato e apresente irritação dos olhos, fale com seu médico.
Antes de se submeter a uma cirurgia ou tratamento dentário, informe o médico ou dentista que você está tomando **Imipra®**.
Imipra® pode tornar a sua pele mais sensível à luz do sol. Evite expor-se diretamente ao sol e use roupas que cubram bem o corpo e óculos de sol.

Crianças e adolescentes (com menos de 18 anos de idade):
Imipra® não deve ser administrado a crianças ou adolescentes a menos que seja especificamente prescrito pelo médico para o tratamento de incontinência urinária noturna.

Pacientes idosos (com 60 anos de idade ou mais):
Os pacientes idosos geralmente precisam de doses mais baixas do que os pacientes mais jovens. Os efeitos adversos são mais prováveis de ocorrer em pacientes idosos. Seu médico irá informá-lo sobre qualquer recomendação especial em relação à dosagem cuidadosa ou uma observação mais atenciosa.

Dirigir veículos ou operar máquinas:
Imipra® pode deixar o paciente sonolento ou menos alerta, ou causar a sensação de visão borrada. Se isso ocorrer com você, não dirija, não opere máquinas e não faça qualquer outra atividade que requeira atenção integral. A ingestão de bebidas alcoólicas pode aumentar a sonolência.
Você não deve dirigir veículos ou operar máquinas durante todo o tratamento, pois sua habilidade e capacidade de reação podem estar prejudicadas.
O uso deste medicamento pode causar tontura, desmaios ou perda da consciência, expondo o paciente a quedas ou acidentes.

Gravidez:
Informe seu médico sobre a ocorrência de gravidez, na vigência do tratamento ou após o seu término. Informe ao seu médico se está amamentando.
Imipra® não deve ser usado durante a gravidez a não ser que seja especificamente prescrito pelo seu médico. Ele irá avaliar o risco potencial de tomar o medicamento durante a gestação.
Este medicamento não deve ser utilizado por mulheres grávidas sem orientação médica ou do cirurgião-dentista.

Lactação:
O ingrediente ativo de **Imipra®** passa para o leite materno. Portanto, não se recomenda que as mães amamentem seus filhos durante o tratamento.

Ingestão concomitante com outras substâncias:
Informe ao seu médico sobre qualquer outro medicamento que esteja usando, antes do início ou durante o tratamento com **Imipra®**.
Tendo em vista que muitos medicamentos interagem com **Imipra®**, pode ser necessário ajustar as doses ou interromper o tratamento com um desses medicamentos. É especialmente importante informar o seu médico se você toma bebida alcoólica todos os dias, ou se estiver tomando um dos seguintes medicamentos: medicamentos usados para controlar a pressão arterial ou o funcionamento do coração, outros antidepressivos, sedativos, tranquilizantes, barbitúricos, antiepilépticos, um medicamento chamado terbinafina, utilizado oralmente para tratar infecções fúngicas de pele, cabelo ou unhas, medicamentos usados para prevenir a formação de coágulos no sangue (anticoagulantes), medicamentos usados para tratar asma ou alergias, medicamentos usados para tratar doença de Parkinson, preparações com hormônios tireoidianos, cimetidina, metilfenidato, contraceptivos orais, estrógenos.

Informe ao seu médico ou cirurgião-dentista se você está fazendo uso de algum outro medicamento.
Não use este medicamento sem o conhecimento do seu médico. Pode ser perigoso para a sua saúde.
Atenção: Contém os corantes dióxido de titânio e óxido de ferro vermelho que pode, eventualmente, causar reações alérgicas.

Atenção: Atenção: contém 34,4 mg de lactose/comprimido revestido.
Atenção: Contém lactose.
Este medicamento pode causar danos ao fígado. Por isso, seu uso requer acompanhamento médico estrito e exames laboratoriais periódicos para controle.

Este medicamento pode aumentar o risco de alteração grave nos batimentos cardíacos, que pode ser potencialmente fatal (morte súbita).
Avise seu médico se você tiver bradicardia (diminuição da frequência cardíaca), insuficiência cardíaca ou outras doenças do coração, ou se você souber que tem baixo nível de potássio ou de magnésio no sangue. Avise seu médico se você estiver utilizando outros medicamentos, especialmente medicamentos que causam prolongamento do intervalo QT (alteração do ritmo do coração no eletrocardiograma), medicamentos para arritmia (para corrigir o ritmo do coração) ou medicamentos diuréticos (remédios para eliminar água do corpo).

5. ONDE, COMO E POR QUANTO TEMPO POSSO GUARDAR ESTE MEDICAMENTO?
Conservar a embalagem fechada, em temperatura ambiente, entre 15 e 30°C, protegida da luz e umidade.
O prazo de validade é de 24 meses a partir da data de fabricação impressa na embalagem. Não utilize medicamento vencido.

Número de lote e datas de fabricação e validade: vide embalagem.
Não use medicamento com o prazo de validade vencido. Guarde-o em sua embalagem original.
Características físicas: comprimido convexo, revestido, sem sulco, com logotipo e na cor marrom.

Antes de usar, observe o aspecto do medicamento. Caso ele esteja no prazo de validade e você observe alguma mudança no aspecto, consulte o farmacêutico para saber se poderá utilizá-lo.
Todo medicamento deve ser mantido fora do alcance das crianças.

6. COMO DEVO USAR ESTE MEDICAMENTO?
Siga a orientação do seu médico, respeitando sempre os horários, as doses e a duração do tratamento. Não exceda a dose recomendada.
A dose diária habitual no início do tratamento é de 25 mg 1-3 vezes ao dia. O seu médico pode aumentar a dosagem diária gradualmente para 150-200 mg. Esta dosagem deverá ser alcançada até o final da primeira semana e mantida até que uma clara melhora seja observada. A dose de manutenção, que deve ser determinada de forma individual e cautelosamente a dosagem, é geralmente 50-100 mg por dia.
Seu médico irá decidir pela dose mais adequada para o seu caso em particular. Para depressão e distúrbio do humor, a

dose diária é normalmente entre 50 mg e 100 mg. Para ataques de pânico, o tratamento é geralmente iniciado com 10 mg por dia, e depois de alguns dias, a dose é aumentada gradualmente para entre 75 mg-150 mg. Para dores crônicas, a dose diária é usualmente entre 25 mg e 75 mg. Para incontinência urinária noturna em crianças (com 5 anos ou mais), a dose diária é normalmente entre 20 mg e 80 mg, dependendo da idade da criança.

Dose máxima diária:

Adultos

Depressão e síndromes depressivas:
A dose máxima diária não deve ultrapassar 200 mg para adultos não internados e 300 mg para adultos internados.
Pânico:
A dose máxima diária não deve ultrapassar 200 mg.
Condições dolorosas crônicas:
A dose máxima diária não deve ultrapassar 300 mg

Pacientes idosos

A dose máxima diária não deve ultrapassar 50 mg. Se necessário, doses superiores às recomendadas devem ser usadas com precaução em pacientes idosos.

Crianças e adolescentes

Enurese noturna (apenas em crianças com 5 anos ou mais, onde terapias alternativas não são consideradas adequadas):
A dose máxima não deve exceder 30 mg para pacientes com idade entre 5-8 anos, 50 mg para pacientes com idade entre 9-12 anos e 80 mg para pacientes acima de 12 anos
Tome **Imipra®** de acordo com a recomendação do seu médico. Não tome mais do que o indicado e nem com maior frequência ou por mais tempo que o indicado.
Estados de depressão e ansiedade crônica requerem tratamento de longa duração com **Imipra®**. Não altere ou interrompa o tratamento sem antes consultar o seu médico. A duração do tratamento é conforme orientação médica.

Siga a orientação de seu médico, respeitando sempre os horários, as doses e a duração do tratamento. Não interrompa o tratamento sem o conhecimento do seu médico.
Este medicamento não deve ser partido, aberto ou mastigado.

7. O QUE DEVO FAZER QUANDO EU ME ESQUECER DE USAR ESTE MEDICAMENTO?

Se você se esquecer de tomar uma dose de **Imipra®**, tome a dose esquecida assim que se lembrar, e depois volte ao esquema habitual. Caso o horário da próxima dose esteja muito próximo, não tome a dose esquecida, tome a próxima dose do esquema habitual. Não tome o dobro da dose para compensar a dose esquecida. Se você tiver dúvidas, pergunte ao seu médico.
Interrupção do tratamento: o tratamento com **Imipra®** não deve ser interrompido repentinamente sem o conhecimento ou a orientação do médico.
O seu médico pode querer reduzir a dose gradualmente antes de parar o tratamento completamente. Isso serve para prevenir qualquer piora da sua condição e reduzir o risco de sintomas causados pela descontinuação do medicamento, tais como dor de cabeça, náusea e desconfortos em geral.

Em caso de dúvidas, procure orientação do farmacêutico ou de seu médico, ou cirurgião-dentista.

8. QUAIS OS MALES QUE ESTE MEDICAMENTO PODE ME CAUSAR?

Informe seu médico sobre o aparecimento de qualquer reação desagradável.
Imipra® pode causar alguns efeitos indesejáveis em algumas pessoas. Estes efeitos geralmente não requerem atenção médica, e podem desaparecer no decorrer do tratamento à medida que o seu organismo se acostuma com a medicação. Consulte o seu médico se os efeitos persistirem ou estiverem incomodando muito.
Os efeitos adversos mais comuns são sonolência, cansaço, boca seca, visão borrada, dor de cabeça, tremor, palpitações, constipação, náusea, vômito, tontura, rubores, transpiração, queda da pressão sanguínea acompanhada de tontura ao levantar-se repentinamente, e ganho de peso. No início do tratamento com imipramina pode ocorrer aumento da ansiedade, mas esta sensação geralmente desaparece dentro de duas semanas.
Outros efeitos indesejáveis podem ocorrer, tais como: cáries dentárias, confusão, desorientação, agitação, distúrbio do sono, excitação exagerada, irritabilidade, agressividade, dificuldade sexual, dormência ou formigamento das extremidades, movimentos involuntários, diminuição da produção de lágrimas, pupilas dilatadas, zumbido, aumento da pressão sanguínea, distúrbios abdominais, feridas na boca, ulceração na língua, sensibilidade da pele ao sol, erupções na pele, perda de cabelo, inchaço do peito e derramamento de leite, edema (inchaço do tornozelo e/ou das mãos e/ou de qualquer outra parte do corpo) e febre. Pacientes com 50 anos ou mais que tomam um medicamento deste grupo são mais propensos a sofrer fraturas ósseas.
Procure o seu médico imediatamente se qualquer uma das seguintes reações ocorrerem, pois elas requerem maior atenção médica: ver coisas ou ouvir sons que não existem, icterícia, reações cutâneas (coceira ou vermelhidão), infecções frequentes com febre e dor de garganta (causada pela diminuição de células brancas no sangue), reações alérgicas com ou sem tosse e dificuldade de respirar, inabilidade para coordenar os movimentos, perda do equilíbrio, dor no olho, dor abdominal grave com constipação, perda de apetite severa, contração muscular repentina, rigidez muscular, espasmos musculares, dificuldade em urinar, batimento cardíaco rápido ou irregular, dificuldade em falar, confusão severa ou delírio, alucinações, convulsões.
Um efeito também reportado, de frequência desconhecida, é a alteração no paladar.
Se você notar qualquer outra reação adversa não mencionada nesta bula, informe ao seu médico.

Informe ao seu médico, cirurgião-dentista ou farmacêutico o aparecimento de reações indesejáveis pelo uso do medicamento. Informe também à empresa através de seu serviço de atendimento.

9. O QUE FAZER SE ALGUÉM USAR UMA QUANTIDADE MAIOR DO QUE A INDICADA DESTE MEDICAMENTO?

Se você tomar uma grande quantidade de **Imipra®** acidentalmente, procure orientação médica imediatamente.
Os seguintes sintomas da superdosagem geralmente aparecem dentro de algumas horas: sonolência profunda; falta de concentração; aumento, redução ou irregularidades nos batimentos cardíacos; inquietude e agitação, perda de massa muscular, coordenação e rigidez muscular; falta de ar; pode ocorrer também, vômito e febre.

Crianças apresentam uma maior sensibilidade a uma superdose aguda.
Qualquer superdose deve ser considerada grave e pode ser fatal.

Em caso de uso de grande quantidade deste medicamento, procure rapidamente socorro médico e leve a embalagem ou bula do medicamento, se possível. Ligue para 0800 722 6001, se você precisar de mais orientações.

III - DIZERES LEGAIS

Nº lote, data de fabricação e validade: vide cartucho.

Registro: 1.0298.0023

Farm. Resp.: Dr. José Carlos Módolo - CRF-SP nº 10.446

SAC (Serviço de Atendimento ao Cliente): 0800-7011918

VENDA SOB PRESCRIÇÃO COM RETENÇÃO DA RECEITA.

Esta bula foi aprovada em 07/08/2019

R_0023_02-1

Registrado e Produzido por:
CRISTÁLIA
Produtos Químicos Farmacêuticos Ltda.
Rodovia Itapira-Lindóia, km 14 - Itapira / SP
CNPJ 44.734.671/0001-51

30005681

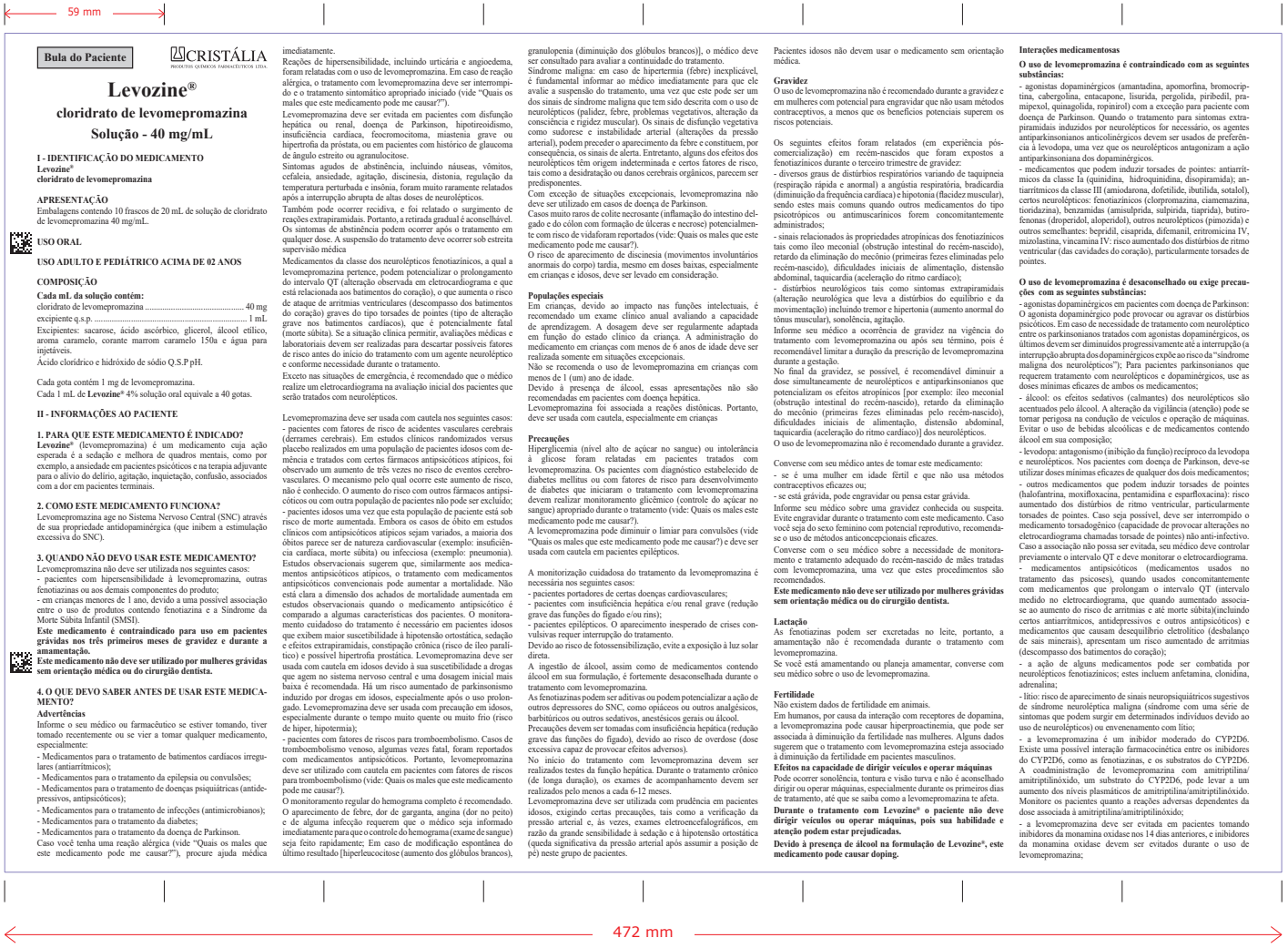

Bula do Paciente

CRISTÁLIA
PRODUTOS QUÍMICOS FARMACÊUTICOS LTDA.

Levozine®

cloridrato de levomepromazina

Solução - 40 mg/mL

I - IDENTIFICAÇÃO DO MEDICAMENTO
Levozine®
cloridrato de levomepromazina

APRESENTAÇÃO
Embalagens contendo 10 frascos de 20 mL de solução de cloridrato de levomepromazina 40 mg/mL.

USO ORAL

USO ADULTO E PEDIÁTRICO ACIMA DE 02 ANOS

COMPOSIÇÃO
Cada mL da solução contém:
cloridrato de levomepromazina ..... 40 mg
excipiente q.s.p. ..... 1 mL
Excipientes: sacarose, ácido ascórbico, glicerol, álcool etílico, aroma caramelo, corante marrom caramelo 150a e água para injetáveis.
Ácido clorídrico e hidróxido de sódio Q.S.P pH.

Cada gota contém 1 mg de levomepromazina.
Cada 1 mL de **Levozine®** 4% solução oral equivale a 40 gotas.

II - INFORMAÇÕES AO PACIENTE

1. PARA QUE ESTE MEDICAMENTO É INDICADO?
Levozine® (levomepromazina) é um medicamento cuja ação esperada é a sedação e melhora de quadros mentais, como por exemplo, a ansiedade em pacientes psicóticos e na terapia adjuvante para o alívio do delírio, agitação, inquietação, confusão, associados com a dor em pacientes terminais.

2. COMO ESTE MEDICAMENTO FUNCIONA?
Levomepromazina age no Sistema Nervoso Central (SNC) através de sua propriedade antidopaminérgica (que inibem a estimulação excessiva do SNC).

3. QUANDO NÃO DEVO USAR ESTE MEDICAMENTO?
Levomepromazina não deve ser utilizada nos seguintes casos:
- pacientes com hipersensibilidade à levomepromazina, outras fenotiazinas ou aos demais componentes do produto;
- em crianças menores de 1 ano, devido a uma possível associação entre o uso de produtos contendo fenotiazina e a Síndrome da Morte Súbita Infantil (SMSI).
Este medicamento é contraindicado para uso em pacientes grávidas nos três primeiros meses de gravidez e durante a amamentação.
Este medicamento não deve ser utilizado por mulheres grávidas sem orientação médica ou do cirurgião dentista.

4. O QUE DEVO SABER ANTES DE USAR ESTE MEDICAMENTO?
Advertências
Informe o seu médico ou farmacêutico se estiver tomando, tiver tomado recentemente ou se vier a tomar qualquer medicamento, especialmente:
- Medicamentos para o tratamento de batimentos cardíacos irregulares (antiarrítmicos);
- Medicamentos para o tratamento da epilepsia ou convulsões;
- Medicamentos para o tratamento de doenças psiquiátricas (antidepressivos, antipsicóticos);
- Medicamentos para o tratamento de infecções (antimicrobianos);
- Medicamentos para o tratamento da diabetes;
- Medicamentos para o tratamento da doença de Parkinson.
Caso você tenha uma reação alérgica (vide "Quais os males que este medicamento pode me causar?"), procure ajuda médica imediatamente.
Reações de hipersensibilidade, incluindo urticária e angioedema, foram relatadas com o uso de levomepromazina. Em caso de reação alérgica, o tratamento com levomepromazina deve ser interrompido e o tratamento sintomático apropriado iniciado (vide "Quais os males que este medicamento pode me causar?").
Levomepromazina deve ser evitada em pacientes com disfunção hepática ou renal, doença de Parkinson, hipotireoidismo, insuficiência cardíaca, feocromocitoma, miastenia grave ou hipertrofia da próstata, ou em pacientes com histórico de glaucoma de ângulo estreito ou agranulocitose.
Sintomas agudos de abstinência, incluindo náuseas, vômitos, cefaleia, ansiedade, agitação, discinesia, distonia, regulação da temperatura perturbada e insônia, foram muito raramente relatados após a interrupção abrupta de altas doses de neurolépticos.
Também pode ocorrer recidiva, e foi relatado o surgimento de reações extrapiramidais. Portanto, a retirada gradual é aconselhável. Os sintomas de abstinência podem ocorrer após o tratamento em qualquer dose. A suspensão do tratamento deve ocorrer sob estreita supervisão médica
Medicamentos da classe dos neurolépticos fenotiazínicos, a qual a levomepromazina pertence, podem potencializar o prolongamento do intervalo QT (alteração observada em eletrocardiograma e que está relacionada aos batimentos do coração), o que aumenta o risco de ataque de arritmias ventriculares (descompasso dos batimentos do coração) graves do tipo torsades de pointes (tipo de alteração grave nos batimentos cardíacos), que é potencialmente fatal (morte súbita). Se a situação clínica permitir, avaliações médicas e laboratoriais devem ser realizadas para descartar possíveis fatores de risco antes do início do tratamento com um agente neuroléptico e conforme necessidade durante o tratamento.
Exceto nas situações de emergência, é recomendado que o médico realize um eletrocardiograma na avaliação inicial dos pacientes que serão tratados com neurolépticos.

Levomepromazina deve ser usada com cautela nos seguintes casos:
- pacientes com fatores de risco de acidentes vasculares cerebrais (derrames cerebrais). Em estudos clínicos randomizados versus placebo realizados em uma população de pacientes idosos com demência e tratados com certos fármacos antipsicóticos atípicos, foi observado um aumento de três vezes no risco de eventos cerebrovasculares. O mecanismo pelo qual ocorre este aumento de risco, não é conhecido. O aumento do risco com outros fármacos antipsicóticos ou com outra população de pacientes não pode ser excluído;
- pacientes idosos uma vez que esta população de paciente está sob risco de morte aumentada. Embora os casos de óbito em estudos clínicos com antipsicóticos atípicos sejam variados, a maioria dos óbitos parece ser de natureza cardiovascular (exemplo: insuficiência cardíaca, morte súbita) ou infecciosa (exemplo: pneumonia). Estudos observacionais sugerem que, similarmente aos medicamentos antipsicóticos atípicos, o tratamento com medicamentos antipsicóticos convencionais pode aumentar a mortalidade. Não está clara a dimensão dos achados de mortalidade aumentada em estudos observacionais quando o medicamento antipsicótico é comparado a algumas características dos pacientes. O monitoramento cuidadoso do tratamento é necessário em pacientes idosos que exibem maior suscetibilidade à hipotensão ortostática, sedação e efeitos extrapiramidais, constipação crônica (risco de íleo paralítico) e possível hipertrofia prostática. Levomepromazina deve ser usada com cautela em idosos devido à sua suscetibilidade a drogas que agem no sistema nervoso central e uma dosagem inicial mais baixa é recomendada. Há um risco aumentado de parkinsonismo induzido por drogas em idosos, especialmente após o uso prolongado. Levomepromazina deve ser usada com precaução em idosos, especialmente durante o tempo muito quente ou muito frio (risco de hiper, hipotermia);
- pacientes com fatores de riscos para tromboembolismo. Casos de tromboembolismo venoso, algumas vezes fatal, foram reportados com medicamentos antipsicóticos. Portanto, levomepromazina deve ser utilizado com cautela em pacientes com fatores de riscos para tromboembolismo (vide: Quais os males que este medicamento pode me causar?).
O monitoramento regular do hemograma completo é recomendado. O aparecimento de febre, dor de garganta, angina (dor no peito) e de alguma infecção requerem que o médico seja informado imediatamente para que o controle do hemograma (exame de sangue) seja feito rapidamente; Em caso de modificação espontânea do último resultado [hiperleucocitose (aumento dos glóbulos brancos), granulopenia (diminuição dos glóbulos brancos)], o médico deve ser consultado para avaliar a continuidade do tratamento.
Síndrome maligna: em caso de hipertermia (febre) inexplicável, é fundamental informar ao médico imediatamente para que ele avalie a suspensão do tratamento, uma vez que este pode ser um dos sinais de síndrome maligna que tem sido descrita com o uso de neurolépticos (palidez, febre, problemas vegetativos, alteração da consciência e rigidez muscular). Os sinais de disfunção vegetativa como sudorese e instabilidade arterial (alterações da pressão arterial), podem preceder o aparecimento da febre e constituem, por consequência, os sinais de alerta. Entretanto, alguns dos efeitos dos neurolépticos têm origem indeterminada e certos fatores de risco, tais como a desidratação ou danos cerebrais orgânicos, parecem ser predisponentes.
Com exceção de situações excepcionais, levomepromazina não deve ser utilizado em casos de doença de Parkinson.
Casos muito raros de colite necrosante (inflamação do intestino delgado e do cólon com formação de úlceras e necrose) potencialmente com risco de vidaforam reportados (vide: Quais os males que este medicamento pode me causar?).
O risco de aparecimento de discinesia (movimentos involuntários anormais do corpo) tardia, mesmo em doses baixas, especialmente em crianças e idosos, deve ser levado em consideração.

Populações especiais
Em crianças, devido ao impacto nas funções intelectuais, é recomendado um exame clínico anual avaliando a capacidade de aprendizagem. A dosagem deve ser regularmente adaptada em função do estado clínico da criança. A administração do medicamento em crianças com menos de 6 anos de idade deve ser realizada somente em situações excepcionais.
Não se recomenda o uso de levomepromazina em crianças com menos de 1 (um) ano de idade.
Devido à presença de álcool, essas apresentações não são recomendadas em pacientes com doença hepática.
Levomepromazina foi associada a reações distônicas. Portanto, deve ser usada com cautela, especialmente em crianças

Precauções
Hiperglicemia (nível alto de açúcar no sangue) ou intolerância à glicose foram relatadas em pacientes tratados com levomepromazina. Os pacientes com diagnóstico estabelecido de diabetes mellitus ou com fatores de risco para desenvolvimento de diabetes que iniciarem o tratamento com levomepromazina devem realizar monitoramento glicêmico (controle do açúcar no sangue) apropriado durante o tratamento (vide: Quais os males este medicamento pode me causar?).
A levomepromazina pode diminuir o limiar para convulsões (vide "Quais os males que este medicamento pode me causar?) e deve ser usada com cautela em pacientes epilépticos.

A monitorização cuidadosa do tratamento da levomepromazina é necessária nos seguintes casos:
- pacientes portadores de certas doenças cardiovasculares;
- pacientes com insuficiência hepática e/ou renal grave (redução grave das funções do fígado e/ou rins);
- pacientes epilépticos. O aparecimento inesperado de crises convulsivas requer interrupção do tratamento.
Devido ao risco de fotossensibilização, evite a exposição à luz solar direta.
A ingestão de álcool, assim como de medicamentos contendo álcool em sua formulação, é fortemente desaconselhada durante o tratamento com levomepromazina.
As fenotiazinas podem ser aditivas ou podem potencializar a ação de outros depressores do SNC, como opiáceos ou outros analgésicos, barbitúricos ou outros sedativos, anestésicos gerais ou álcool.
Precauções devem ser tomadas com insuficiência hepática (redução grave das funções do fígado), devido ao risco de overdose (dose excessiva capaz de provocar efeitos adversos).
No início do tratamento com levomepromazina devem ser realizados testes da função hepática. Durante o tratamento crônico (de longa duração), os exames de acompanhamento devem ser realizados pelo menos a cada 6-12 meses.
Levomepromazina deve ser utilizada com prudência em pacientes idosos, exigindo certas precauções, tais como a verificação da pressão arterial e, às vezes, exames eletroencefalográficos, em razão da grande sensibilidade à sedação e à hipotensão ortostática (queda significativa da pressão arterial após assumir a posição de pé) neste grupo de pacientes.
Pacientes idosos não devem usar o medicamento sem orientação médica.

Gravidez
O uso de levomepromazina não é recomendado durante a gravidez e em mulheres com potencial para engravidar que não usam métodos contraceptivos, a menos que os benefícios potenciais superem os riscos potenciais.

Os seguintes efeitos foram relatados (em experiência pós-comercialização) em recém-nascidos que foram expostos a fenotiazínicos durante o terceiro trimestre de gravidez:
- diversos graus de distúrbios respiratórios variando de taquipneia (respiração rápida e anormal) a angústia respiratória, bradicardia (diminuição da frequência cardíaca) e hipotonia (flacidez muscular), sendo estes mais comuns quando outros medicamentos do tipo psicotrópicos ou antimuscarínicos forem concomitantemente administrados;
- sinais relacionados às propriedades atropínicas dos fenotiazínicos tais como íleo meconial (obstrução intestinal do recém-nascido), retardo da eliminação do mecônio (primeiras fezes eliminadas pelo recém-nascido), dificuldades iniciais de alimentação, distensão abdominal, taquicardia (aceleração do ritmo cardíaco);
- distúrbios neurológicos tais como sintomas extrapiramidais (alteração neurológica que leva a distúrbios do equilíbrio e da movimentação) incluindo tremor e hipertonia (aumento anormal do tônus muscular), sonolência, agitação.
Informe seu médico a ocorrência de gravidez na vigência do tratamento com levomepromazina ou após seu término, pois é recomendável limitar a duração da prescrição de levomepromazina durante a gestação.
No final da gravidez, se possível, é recomendável diminuir a dose simultaneamente de neurolépticos e antiparkinsonianos que potencializam os efeitos atropínicos [por exemplo: íleo meconial (obstrução intestinal do recém-nascido), retardo da eliminação do mecônio (primeiras fezes eliminadas pelo recém-nascido), dificuldades iniciais de alimentação, distensão abdominal, taquicardia (aceleração do ritmo cardíaco)] dos neurolépticos.
O uso de levomepromazina não é recomendado durante a gravidez.

Converse com seu médico antes de tomar este medicamento:
- se é uma mulher em idade fértil e que não usa métodos contraceptivos eficazes ou;
- se está grávida, pode engravidar ou pensa estar grávida.
Informe seu médico sobre uma gravidez conhecida ou suspeita. Evite engravidar durante o tratamento com este medicamento. Caso você seja do sexo feminino com potencial reprodutivo, recomenda-se o uso de métodos anticoncepcionais eficazes.
Converse com o seu médico sobre a necessidade de monitoramento e tratamento adequado do recém-nascido de mães tratadas com levomepromazina, uma vez que estes procedimentos são recomendados.
Este medicamento não deve ser utilizado por mulheres grávidas sem orientação médica ou do cirurgião dentista.

Lactação
As fenotiazinas podem ser excretadas no leite, portanto, a amamentação não é recomendada durante o tratamento com levomepromazina.
Se você está amamentando ou planeja amamentar, converse com seu médico sobre o uso de levomepromazina.

Fertilidade
Não existem dados de fertilidade em animais.
Em humanos, por causa da interação com receptores de dopamina, a levomepromazina pode causar hiperproactinemia, que pode ser associada à diminuição da fertilidade nas mulheres. Alguns dados sugerem que o tratamento com levomepromazina esteja associado à diminuição da fertilidade em pacientes masculinos.
Efeitos na capacidade de dirigir veículos e operar máquinas
Pode ocorrer sonolência, tontura e visão turva e não é aconselhado dirigir ou operar máquinas, especialmente durante os primeiros dias de tratamento, até que se saiba como a levomepromazina te afeta.
Durante o tratamento com Levozine® o paciente não deve dirigir veículos ou operar máquinas, pois sua habilidade e atenção podem estar prejudicadas.
Devido à presença de álcool na formulação de Levozine®, este medicamento pode causar doping.

Interações medicamentosas
O uso de levomepromazina é contraindicado com as seguintes substâncias:
- agonistas dopaminérgicos (amantadina, apomorfina, bromocriptina, cabergolina, entacapone, lisurida, pergolida, piribedil, pramipexol, quinagolida, ropinirol) com a exceção para paciente com doença de Parkinson. Quando o tratamento para sintomas extrapiramidais induzidos por neurolépticos for necessário, os agentes antiparkinsonianos anticolinérgicos devem ser usados de preferência à levodopa, uma vez que os neurolépticos antagonizam a ação antiparkinsoniana dos dopaminérgicos.
- medicamentos que podem induzir torsades de pointes: antiarrítmicos da classe Ia (quinidina, hidroquinidina, disopiramida); antiarrítmicos da classe III (amiodarona, dofetilide, ibutilida, sotalol), certos neurolépticos: fenotiazínicos (clorpromazina, ciamemazina, tioridazina), benzamidas (amisulprida, sulpirida, tiaprida), butrofenonas (droperidol, aloperidol), outros neurolépticos (pimozida) e outros semelhantes: bepridil, cisaprida, difemanil, eritromicina IV, mizolastina, vincamina IV: risco aumentado dos distúrbios de ritmo ventricular (das cavidades do coração), particularmente torsades de pointes.

O uso de levomepromazina é desaconselhado ou exige precauções com as seguintes substâncias:
- agonistas dopaminérgicos em pacientes com doença de Parkinson: O agonista dopaminérgico pode provocar ou agravar os distúrbios psicóticos. Em caso de necessidade de tratamento com neuroléptico entre os parkinsonianos tratados com agonistas dopaminérgicos, os últimos devem ser diminuídos progressivamente até a interrupção (a interrupção abrupta dos dopaminérgicos expõe ao risco da "síndrome maligna dos neurolépticos"); Para pacientes parkinsonianos que requerem tratamento com neurolépticos e dopaminérgicos, use as doses mínimas eficazes de ambos os medicamentos;
- álcool: os efeitos sedativos (calmantes) dos neurolépticos são acentuados pelo álcool. A alteração da vigilância (atenção) pode se tornar perigosa na condução de veículos e operação de máquinas. Evitar o uso de bebidas alcoólicas e de medicamentos contendo álcool em sua composição;
- levodopa: antagonismo (inibição da função) recíproco da levodopa e neurolépticos. Nos pacientes com doença de Parkinson, deve-se utilizar doses mínimas eficazes de qualquer dos dois medicamentos;
- outros medicamentos que podem induzir torsades de pointes (halofantrina, moxifloxacina, pentamidina e esparfloxacina): risco aumentado dos distúrbios de ritmo ventricular, particularmente torsades de pointes. Caso seja possível, deve ser interrompido o medicamento torsadogênico (capacidade de provocar alterações no eletrocardiograma chamadas torsade de pointes) não anti-infectivo. Caso a associação não possa ser evitada, seu médico deve controlar previamente o intervalo QT e deve monitorar o eletrocardiograma.
- medicamentos antipsicóticos (medicamentos usados no tratamento das psicoses), quando usados concomitantemente com medicamentos que prolongam o intervalo QT (intervalo medido no eletrocardiograma, que quando aumentado associa-se ao aumento do risco de arritmias e até morte súbita)(incluindo certos antiarrítmicos, antidepressivos e outros antipsicóticos) e medicamentos que causam desequilíbrio eletrolítico (desbalanço de sais minerais), apresentam um risco aumentado de arritmias (descompasso dos batimentos do coração);
- a ação de alguns medicamentos pode ser combatida por neurolépticos fenotiazínicos; estes incluem anfetamina, clonidina, adrenalina;
- lítio: risco de aparecimento de sinais neuropsiquiátricos sugestivos de síndrome neuroléptica maligna (síndrome com uma série de sintomas que podem surgir em determinados indivíduos devido ao uso de neurolépticos) ou envenenamento com lítio;
- a levomepromazina é um inibidor moderado do CYP2D6. Existe uma possível interação farmacocinética entre os inibidores do CYP2D6, como as fenotiazinas, e os substratos do CYP2D6. A coadministração de levomepromazina com amitriptilina/amitriptilinóxido, um substrato do CYP2D6, pode levar a um aumento dos níveis plasmáticos de amitriptilina/amitriptilinóxido. Monitore os pacientes quanto a reações adversas dependentes da dose associada à amitriptilina/amitriptilinóxido;
- a levomepromazina deve ser evitada em pacientes tomando inibidores da monamina oxidase nos 14 dias anteriores, e inibidores da monamina oxidase devem ser evitados durante o uso de levomepromazina;

INFORMAÇÕES TÉCNICAS

Item: 30004599 - BU LEVOZINE SOLUÇÃO ORAL

Dimensões: 472 x 310 mm
(Tolerância: ± 1mm)

Cor: PRETO
Material: Papel Off-set 50 g/m²

Bula Dobrada: 59 x 155 mm
(Tolerância: ± 2mm)

Após a dobragem o datamatrix deverá ficar para o lado externo.

CRISTÁLIA

Felipe Lima
20 JUNHO 2024

APROVAÇÕES

Desenvolvimento Embalagens	Desenvolvimento Produtos	Departamento Médico
Marketing Hospitalar/Varejo	Embalagem	Assuntos Regulatórios

- devido ao risco de convulsão, o uso combinado de medicamentos que diminuem o limiar convulsivo deve ser cuidadosamente avaliado;
- protetores gastrintestinais de ação tópica (sais, óxidos e hidróxidos de magnésio, de alumínio e de cálcio): diminuição da absorção gastrintestinal dos neurolépticos fenotiazínicos pode ocorrer. Administrar os medicamentos gastrintestinais de ação tópica e os neurolépticos fenotiazínicos com intervalo (maior de 2 horas, se possível) entre eles;
- a administração de levomepromazina com agentes antidiabéticos pode levar a um aumento nos níveis de açúcar no sangue. Aumente o automonitoramento dos níveis de sangue e urina se esse for o seu caso;
- medicamentos bradicardisantes (antagonistas de cálcio bradicardisantes: diltiazem, verapamil;
- betabloqueadores (exceto o sotalol); clonidina, guanfacina, digitálicos): risco aumentado dos distúrbios de ritmo ventricular, particularmente torsades de pointes. É necessária observação clínica e eletrocardiográfica;
- medicamentos hipopotassemiantes (diuréticos hipopotassemiantes (que diminuem a concentração corporal de potássio), laxantes estimulantes, anfotericina B pela via IV, glicocorticoide tetracosactide):risco aumentado dos distúrbios de ritmo ventricular, particularmente torsades de pointes. A o bservação deve ser clínica, eletrolítica e eletrocardiográfica;
- anti-hipertensivos (medicamentos que tratam a pressão alta): aumento do efeito anti-hipertensivo e do risco de hipotensão (pressão baixa) ortostática (efeito aditivo);
- guanetidina: inibição do efeito anti-hipertensivo da guanetidina;
- atropina e outras substâncias atropínicas: antidepressivos imipramínicos, anti-histamínicos H1 anticolinérgicos, antiparkinsonianos anticolinérgicos, antiespasmódicos atropínicos, disopiramida: adição dos efeitos indesejáveis atropínicos, como retenção urinária (dificuldade para urinar), constipação (prisão de ventre) e secura na boca;
- outros depressores do sistema nervoso central: derivados morfínicos (analgésicos, antitussígenos e tratamentos de substituição); barbitúricos, benzodiazepínicos; ansiolíticos outros como benzodiazepínicos (carbamatos, captodiame, etifoxina); hipnóticos; antidepressivos sedativos; anti-histamínicos H1 sedativos; anti-hipertensivos centrais, baclofeno; talidomida: aumento da depressão central. As ações depressoras do SNC dos neurolépticos podem ser intensificadas pelo álcool, barbitúricos e outros sedativos. Pode ocorrer depressão respiratória (diminuição da respiração). A alteração do estado de vigília pode se tornar perigosa na condução de veículos e operação de máquinas. Evitar o consumo de bebidas alcoólicas e de medicamentos contendo álcool.
Informe ao seu médico se você está fazendo uso de algum outro medicamento.
Não use medicamento sem o conhecimento do seu médico. Pode ser perigoso para a sua saúde.
Este medicamento não deve ser usado por pessoas com síndrome de má-absorção de glicose-galactose. Este medicamento não deve ser usado por pessoas com insuficiência de sacarose-isomaltase. Atenção: Deve ser usado com cautela por portadores de Diabetes. Atenção: Contém sacarose.
Você não deve dirigir veículos ou operar máquinas durante todo o tratamento, pois sua habilidade e capacidade de reação podem estar prejudicadas.
O uso deste medicamento pode causar tontura, desmaios ou perda da consciência, expondo o paciente a quedas ou acidentes. Este medicamento pode causar danos ao fígado. Por isso, seu uso requer acompanhamento médico estrito e exames laboratoriais periódicos para controle.
Este medicamento pode aumentar o risco de alteração grave nos batimentos cardíacos, que pode ser potencialmente fatal (morte súbita).
Não tome este medicamento se você tiver uma alteração no coração chamada síndrome congênita de prolongamento do intervalo QT (ou síndrome do QT longo), ou se você já teve algum episódio de ritmo cardíaco anormal, porque pode ser perigoso e provocar alterações do ritmo do coração, inclusive com risco de morte.
Avise seu médico se você tiver bradicardia (diminuição da frequência cardíaca), insuficiência cardíaca ou outras doenças do coração, ou se você souber que tem baixo nível de potássio ou de magnésio no sangue. Avise seu médico se você estiver utilizando outros medicamentos, especialmente medicamentos que causam prolongamento do intervalo QT (alteração do ritmo do coração no eletrocardiograma), medicamentos para arritmia (para corrigir o ritmo do coração) ou medicamentos diuréticos (remédios para eliminar água do corpo).
Este medicamento não deve ser administrado diretamente na boca. Ele deve ser sempre diluído em água.
Atenção: Contém o corante marrom caramelo 150a que pode, eventualmente, causar reações alérgicas.
Este medicamento contém 6 % de álcool (etanol) e pode causar intoxicação, especialmente em crianças.



5. ONDE, COMO E POR QUANTO TEMPO POSSO GUARDAR ESTE MEDICAMENTO?
Cuidados de conservação
Armazenar em temperatura ambiente (de 15º C a 30º C). Proteger da luz.
O prazo de validade é de 24 meses a partir da data de fabricação impressa na embalagem.

Número de lote e datas de fabricação e validade: vide embalagem.
Não use medicamento com o prazo de validade vencido. Guarde-o em sua embalagem original.

Características físicas e organolépticas:
Solução oral límpida e isenta de partículas estranhas, Castanho escuro, Odor característico de caramelo

Antes de usar, observe o aspecto do medicamento. Caso ele esteja no prazo de validade e você observe alguma mudança no aspecto, consulte o farmacêutico para saber se poderá utilizá-lo.
Todo medicamento deve ser mantido fora do alcance das crianças.

6. COMO DEVO USAR ESTE MEDICAMENTO?
Levozine® deve ser diluído em água açucarada e nunca administrado diretamente sobre a língua**.**

Modo de usar:

Figura 1
Coloque o frasco na posição vertical com a tampa para o lado de cima, gire-a até romper o lacre da tampa.



Figura 2
Virar o frasco para iniciar o gotejamento. MANTÉ-LO INCLINADO EM APROXIMADAMENTE 45º.
Levozine® deve ser diluído em água açucarada e nunca administrado diretamente sobre a língua.
Cada 1 mL = 40 gotas
(1 gota = 1 mg de levomepromazina)



O modo de uso do **Levozine®** é essencialmente individual e deve ser estabelecido pelo médico.

Uso em crianças:
De 2 a 15 anos de idade: 0,1 a 0,2 mg/kg em 24 horas.
As gotas devem ser diluídas em água açucarada e nunca administradas diretamente na lingua.
Deve-se observar atentamente que as doses de levomepromazina para crianças são diferentes das doses para adultos.

Uso adulto:
Psiquiatria: Iniciar com 25 a 50 mg divididos em 2 a 4 tomadas nas primeiras 24 horas; nos dias subsequentes, aumentar a dose de maneira lenta e progressiva até se atingir a dose diária útil (150 a 250 mg); no início do tratamento, o paciente deverá permanecer deitado por uma hora após a administração de cada dose.
Terapia adjuvante em pacientes terminais: Administrar 50 mg, 2 a 5 vezes por dia; aumentar progressivamente a dose, se necessário, até 300 ou 500 mg; em seguida reduzir progressivamente até uma dose de, em média, 50 a 75 mg por dia.
Não há estudos dos efeitos de levomepromazina administrada por vias não recomendadas. Portanto, por segurança e para garantir a eficácia deste medicamento, a administração deve ser somente por via oral, conforme recomendado pelo médico.
Siga a orientação de seu médico, respeitando sempre os horários, as doses e a duração do tratamento.
Não interrompa o tratamento sem o conhecimento do seu médico.

7. O QUE DEVO FAZER QUANDO EU ME ESQUECER DE USAR ESTE MEDICAMENTO?
Caso esqueça de administrar uma dose, administre-a assim que possível. No entanto, se estiver próximo do horário da dose seguinte, espere por este horário, respeitando sempre o intervalo determinado pela posologia. Nunca devem ser administradas duas doses ao mesmo tempo.
Em caso de dúvidas, procure orientação do farmacêutico ou de seu médico, ou cirurgião-dentista.

8. QUAIS OS MALES QUE ESTE MEDICAMENTO PODE ME CAUSAR?
Reação muito comum (ocorre em mais de 10% dos pacientes que utilizam este medicamento).
Reação comum (ocorre entre 1% e 10% dos pacientes que utilizam este medicamento).
Reação incomum (ocorre entre 0,1% e 1% dos pacientes que utilizam este medicamento). Reação rara (ocorre entre 0,01% e 0,1% dos pacientes que utilizam este medicamento). Reação muito rara (ocorre em menos de 0,01% dos pacientes que utilizam este medicamento).
Frequência desconhecida (não pode ser estimada a partir dos dados disponíveis).
Reações alérgicas (que podem ocorrer imediatamente ou vários dias após a administração do medicamento) que podem ser fatais. Os sintomas podem incluir erupção na pele, coceira, dificuldade em respirar, falta de ar, inchaço da face, lábios, garganta ou língua, frio, pele úmida, palpitações, tonturas, fraqueza ou desmaios. Contacte o seu médico ou profissional de saúde imediatamente ou dirija-se imediatamente ao pronto-socorro do hospital mais próximo.

Distúrbios do sangue e sistema linfático
Desconhecida: agranulocitose (diminuição na contagem de granulócitos no sangue), leucopenia (diminuição no número de leucócitos), eosinofilia (aumento no número de eosinófilos), trombocitopenia (incluindo púrpura trombocitopênica).

Doenças do sistema imunológico
Desconhecido: hipersensibilidade (que ocorrem de forma exagerada ou de forma inapropriada), urticária (irritação cutânea caracterizada por lesões avermelhadas e levemente inchadas), angioedema (“inchaços” das zonas finas da pele).

Distúrbios endócrinos
Desconhecida: desordem de regulação da temperatura corporal hiperprolactinemia (aumento na prolactina) que pode resultar em galactorreia (produção de leite excessiva ou inadequada), ginecomastia (aumento das mamas em homens), amenorreia (ausência de menstruação), disfunção erétil (incapacidade de obter e manter uma ereção peniana).

Distúrbios do metabolismo e da nutrição
Desconhecida: tolerância à glicose preudicada, hiperglicemia (aumento de açúcar no sangue), hiponatremia (transtorno dos sais presentes no sangue) (vide “O que devo saber antes de usar deste medicamento?”) e síndrome da secreção inapropriada do hormônio antidiurético (SIADH).

Distúrbios psiquiátricos
Desconhecida: estados de confusão, delírio, indiferença, ansiedade, variações do estado de humor.

Distúrbios do sistema nervoso
Incomum: convulsões.
Desconhecida: parkinsonismo sedação ou sonolência, tontura; insônia; distonia (torcicolos espasmódicos, crises oculógiras, trismo); discinesia tardia, que sobrevêm de tratamentos prolongados. A discinesia tardia pode ocorrer após a interrupção do neuroléptico e desaparece quando da reintrodução ou do aumento da posologia; os antiparkinsonianos anticolinérgicos ficam sem ação ou podem provocar piora do quadro.

Síndrome extrapiramidal:
- acinética (escassez e lentidão dos movimentos), com ou sem hipertonia (escassez e lentidão dos movimentos), e cedem parcialmente com antiparkinsonianos anticolinérgicos;
- hipercinética;
- hipertônica (aumento dos movimentos-tremores e rigidez muscular), excitação motora; - acatisia (inquietação).
Desconhecida: síndrome maligna dos neurolépticos (síndrome com uma série de sintomas que podem surgir em determinados indivíduos devido ao uso de neurolépticos) (vide “O que devo saber antes de usar este medicamento?”); efeitos anticolinérgicos como íleo paralítico, risco de retenção urinária, secura da boca, constipação (prisão de ventre), distúrbios de acomodação visual (distúrbios visuais que alteram a capacidade de elasticidade do cristalino de mudar de forma para focalizar objetos situados a diferentes distâncias).
A síndrome neuroléptica maligna (SMN) é uma doença grave e potencialmente fatal que pode ocorrer.
Pare o tratamento e chame seu médico imediatamente se você tiver febre alta, câibras musculares ou rigidez, tontura, dor de cabeça intensa, batimento cardíaco acelerado, confusão, agitação, alucinações ou se estiver suando muito.

Distúrbios oculares
Desconhecida: distúrbio de acomodação, depósitos corneanos (depósitos acastanhados no segmento anterior do olho devido ao acúmulo do medicamento e, em geral, sem alterar a visão).

Distúrbios cardíacos
Houve relatos de morte súbita, com possíveis causas de origem cardíaca (vide “O que devo saber antes de usar deste medicamento?”), bem como casos de morte súbita inexplicada, em pacientes recebendo fenotiazinas neurolépticas.
Desconhecida: torsades de pointes (quadro específico de alteração nos batimentos do coração). Alterações no ECG incluem prolongamento do QT (como com outros neurolépticos), depressão do ST, alterações na onda U e na onda T; arritmias cardíacas, incluindo arritmias ventriculares e arritmias atriais, bloqueio atrioventricular, taquicardia ventricular, que pode resultar em fibrilação ventricular ou parada cardíaca, foram relatadas durante a terapia com neurolépticos como fenotiazina, possivelmente relacionada à dose.

Distúrbios vasculares
Casos de tromboembolismo venoso (obstrução de uma veia causada por um coágulo de sangue na corrente sanguínea) (incomum), incluindo casos de embolismo pulmonar (presença de um coágulo em uma artéria do pulmão) (desconhecida), algumas vezes fatal, e casos de trombose venosa profunda (formação ou presença de um coágulo sanguíneo dentro de uma veia) (desconhecida) foram reportados com medicamentos antipsicóticos. Portanto, levomepromazina deve ser utilizado com cautela em pacientes com fatores de riscos para tromboembolismo (vide “O que devo saber antes de usar este medicamento?”).
Desconhecida: hipotensão ortostática.

Doenças respiratórias, torácicas e do mediastino
Desconhecido: depressão respiratória (diminuição da respiração), congestão nasal (nariz entupido).

Distúrbios gastrintestinais
Desconhecida: enterocolite necrosante (inflamação do intestino delgado e do cólon com formação de úlceras e necrose), a qual pode ser fatal, foi relatada em pacientes tratados com levomepromazina.

Distúrbios hepatobiliares
Desconhecida: icterícia colestática (coloração amarelada da pele e das membranas mucosas, devido ao fluxo irregular da bile) e lesão hepática.
A coloração amarelada da pele ou dos olhos (icterícia) e o escurecimento da urina são sinais de lesão hepática. Procure ajuda médica imediatamente.

Distúrbios da pele e tecido subcutâneo
Desconhecida: reações cutâneas (na pele); rash (manchas vermelhas na pele); reações de fotossensibilidade (sensibilidade à luz); distúrbio de pigmentação.

Doenças renais e urinárias
Desconhecido: risco de retenção urinária.

Gestação, puerpério e condições perinatais
Desconhecida: síndrome de abstinência neonatal. (vide “O que devo saber antes de usar deste medicamento?”).

Distúrbios do sistema reprodutivo e da mama
Desconhecida: priapismo (ereção prolongada e dolorosa que pode durar horas, e não está associada com atividade sexual). distúrbio de ejaculação (atraso ou incapacidade de ejacular).

Investigações
Desconhecida: aumento de peso, teste de função hepática anormal, sorologia positiva para anticorpos antinucleares (anticorpos encontrados em doenças auto-imunes) sem lúpus eritematoso (doença multissistêmica autoimune) clínico.
Informe ao seu médico, cirurgião-dentista ou farmacêutico o aparecimento de reações indesejáveis pelo uso do medicamento. Informe também à empresa através do seu serviço de atendimento.

9. O QUE FAZER SE ALGUÉM USAR UMA QUANTIDADE MAIOR DO QUE A INDICADA DESTE MEDICAMENTO?
Doses altas causam depressão do sistema nervoso central, apresentando-se como letargia (níveis de energia abaixo do normal), disartria (perda da capacidade de articular as palavras de forma normal), ataxia (perda ou irregularidade da coordenação muscular), estupor (suspensão da atividade física e psicológica), redução da consciência ao coma, convulsões; midríase (dilatação da pupila); sintomas cardiovasculares (relacionados ao risco de prolongamento do intervalo QT), como hipotensão (baixa pressão sanguínea), taquicardia ventricular e arritmia (falta de ritmo nos batimentos do coração); depressão respiratória; hipotermia (baixa temperatura corporal). Esses efeitos podem ser potencializados por outros medicamentos ou pelo álcool. A síndrome anticolinérgica (alterações do estado mental, fraqueza muscular e atividade secretória excessiva) pode ocorrer. Pode ocorrer síndrome parkinsoniana grave (síndrome específica caracterizada por tremor, movimentos diminuídos ou lentos da musculatura do corpo, rigidez e instabilidade postural).
Em caso de superdosagem de Levozine, procure um médico imediatamente.
Em caso de uso de grande quantidade deste medicamento, procure rapidamente socorro médico e leve a embalagem ou bula do medicamento, se possível. Ligue para 0800 722 6001, se você precisar de mais orientações.

III - DIZERES LEGAIS

Registro: 1.0298.0593
Farm. Resp.: Dr. José Carlos Módolo - CRF-SP nº 10.446
SAC (Serviço de Atendimento ao Cliente): 0800-7011918

USO SOB PRESCRIÇÃO COM RETENÇÃO DA RECEITA

Esta bula foi atualizada conforme Bula Padrão aprovada pela Anvisa em 10/01/2022.

R_0593_00-1

Registrado e Produzido por:
CRISTÁLIA
Prod. Quim. Farm. Ltda.
Rod. Itapira-Lindóia, km 14 - Itapira - SP
CNPJ N.º 44.734.671/0001-51
Indústria Brasileira

30004599

29 mm

190 mm

CRISTÁLIA
PRODUTOS QUÍMICOS FARMACÊUTICOS LTDA.

Bula do Profissional de Saúde

Xylestesin® Sem Vasoconstritor (lidocaína) Solução Spray 10% (100mg/mL)

I - IDENTIFICAÇÃO DO MEDICAMENTO
Xylestesin® 10% Spray
lidocaína

FORMA FARMACÊUTICA
Solução spray

APRESENTAÇÃO
Frasco nebulizador de 50 mL

USO TÓPICO – PARA ANESTESIA TÓPICA

USO ADULTO E PEDIÁTRICO

COMPOSIÇÃO
Cada mL contém:
lidocaína ..... 100 mg
veículo q.s.p. .....1 mL
Excipientes: sacarina sódica, edetato dissódico, propilenoglicol, aroma cereja/menta, álcool etílico e água purificada.

II - INFORMAÇÕES TÉCNICAS AO PROFISSIONAL DE SAÚDE
1. INDICAÇÕES
O Xylestesin® (lidocaína) 10% Spray é indicado como anestésico tópico na prevenção da dor associada com:
Otorrinolaringologia
Punções dos seios maxilares.
Anestesia da orofaringe para prevenir náuseas e vômitos durante instrumentação.
Obstetrícia
Durante o estágio final do parto e antes da episiotomia e sutura perineal, como adjuvante no controle da dor.
Odontologia
Antes de injeções, impressões dentárias, radiografias, remoção de tártaro.

2. RESULTADOS DE EFICÁCIA

Scott e colaboradores realizaram um estudo com o objetivo de avaliar se o uso de lidocaína resulta em rápida absorção, a qual pode ser potencialmente tóxica. Sob laringoscopia direta, a traqueia de 11 pacientes foi pulverizada com a dose total de 50 mg de lidocaína spray a 5% (35 mg na traqueia e 15 mg na laringe) ou 100 mg de lidocaína spray a 10% (70 mg na traqueia e 30 mg na laringe). Cinco pacientes receberam 100 mg de suxametônio e foram paralisados no momento da pulverização. Nos dois grupos que estavam respirando espontaneamente, a concentração máxima de lidocaína foi de 0,55 µg/mL naqueles que receberam 50 mg do fármaco e de 1,03 µg/mL naqueles que receberam 100 mg. Os pacientes que estavam paralisados tiveram concentrações plasmáticas melhores quando comparado com aqueles que respiravam de forma espontânea. As concentrações plasmáticas medidas no estudo indicam que, mesmo sob condições favoráveis a absorção, a instilação de 100 mg de lidocaína na traqueia, utilizando aerossol 10% é improvável de causar toxicidade evidente. O uso de lidocaína 10% spray é seguro e efetivo para proporcionar anestesia local da laringe e traqueia.Scott DB, Littlewood DG, Covino BG, Drummond GB. Plasma lignoicaine concentrations following endotracheal spraying with an aerosol. Br. J. Anaesth. 1976; 48:899-902.

Para determinar o início de ação e duração da analgesia após aplicação de lidocaína spray na mucosa genital, foi realizado um estudo com método de estimulação a laser. Pacientes com idade média de 25,3 anos ± 2,7 anos receberam 50 mg de lidocaína spray na mucosa genital dentro dos pequenos lábios e foram realizadas aferições repetidas de dor até que a sensibilidade voltasse ao normal. O estímulo nociceptivo foi realizado com laser de argônio (1,5 W). As pacientes apresentaram desconforto inicial por 15-30 segundos, obtendo-se analgesia após 2,7 min +/- 1,3 min e duração do efeito por 29,7 min +/- 8,9 min. O estudo sugere que procedimentos dolorosos devem ser realizados 4 minutos após a aplicação do fármaco e que a lidocaína spray se mostrou adequada para anestesia de pequenos procedimentos apresentando variabilidade interindividual na duração da analgesia.
van der Burght M, Schønemann NK, Laursen JK, Arendt-Nielsen L, Bjerring P. Onset and duration of hypoalgesia following application of lidocaine spray on genital mucosa. Acta Obstet Gynecol Scand. 1994 Nov;73(10):809-11.

Amornyotin et al., compararam a eficácia clínica de uma solução viscosa de lidocaína tópica com lidocaína spray utilizada para esofagogastroduodenoscopia. Um total de 1864 pacientes foram elegíveis e randomizados em 2 grupos: no grupo V foi administrado 5 mL da solução viscosa de lidocaína 2% e no grupo S foi administrado 5 nebulizações de lidocaína spray a 10%. Em ambos os grupos, a dose de lidocaína não foi maior do que 5 mg/kg. Os resultados mostraram que os 2 grupos tiveram boas taxas de sucesso (96,5%). A lidocaína spray mostrou uma vantagem distinta em relação a solução viscosa de lidocaína. A facilidade de aplicação da lidocaína em spray a área a ser anestesiada contribui para uma melhor anestesia na faringe, resultando em maior taxa de sucesso do procedimento, maior facilidade de intubação e maior satisfação do paciente e endoscopista.
Amornyotin S, Srikureja W, Chalayonnavin W, Kongphlay S, Chatchawankitkul S. Topical viscous lidocaine solution versus lidocaine spray for pharyngeal anesthesia in unsedated esophagogastroduodenoscopy. Endoscopy. 2009 Jul;41(7):581-6.

3. CARACTERÍSTICAS FARMACOLÓGICAS
A lidocaína promove anestesia rápida e profunda da membrana mucosa, com duração de aproximadamente 10 – 15 minutos. A anestesia ocorre usualmente dentro de 1 a 5 minutos, dependendo da área de aplicação.

Propriedades farmacodinâmicas
A lidocaína, como outros anestésicos, causa um bloqueio reversível da propagação do impulso ao longo das fibras nervosas, impedindo o movimento de entrada dos íons sódio através da membrana neuronal. Os anestésicos locais do tipo amida agem dentro dos canais de sódio da membrana e podem ter efeitos similares nas membranas excitáveis do cérebro e miocárdio.

Propriedades farmacocinéticas
A lidocaína pode ser absorvida logo após a aplicação tópica na membrana mucosa, e seu grau de absorção e porcentagem da dose absorvida dependem da dose total e da concentração administrada, do local da aplicação e do tempo de exposição ao anestésico.
Geralmente, o grau de absorção do anestésico local logo após a aplicação ocorre mais rapidamente após a aplicação endotraqueal.
Normalmente, cerca de 64% da lidocaína liga-se às proteínas plasmáticas. Os anestésicos locais do tipo amida ligam-se principalmente a alfa-1-glicoproteína ácida, mas também à albumina.
A lidocaína atravessa a barreira hematoencefálica e a barreira placentária, presumivelmente por difusão passiva.

A principal via de eliminação da lidocaína é por metabolismo hepático. A biotransformação inclui N-dealquilação oxidativa, anel de hidroxilação, clivagem da linhagem amida e conjugação. A N-dealquilação é a maior via de biotransformação, produzindo os metabólitos monoetilglicinaxilidida e glicinaxilidida. As ações farmacológicas e toxicológicas destes metabólitos são similares mas menos potentes em relação à lidocaína. A glicinexilidina tem uma meia-vida maior (cerca de 10 horas) que a lidocaína e pode se acumular durante a administração a longo prazo. Aproximadamente 90% da lidocaína administrada intravenosamente é excretada na forma de vários metabólitos e menos de 10% é excretada inalterada. O metabólito primário encontrado na urina é o conjugado de 4-hidroxi-2,6-xilidina, respondendo por cerca de 70% a 80% da dose excretada na urina.
A meia-vida da lidocaína seguida de uma injeção intravenosa em bolus é de 1,5 a 2,0 horas. Devido a essa rápida velocidade com a qual é metabolizada, qualquer condição que afete o funcionamento hepático pode alterar a cinética da lidocaína. A meia-vida pode ser prolongada em pacientes com disfunções hepáticas. A disfunção renal não afeta a cinética da lidocaína, mas pode aumentar o acúmulo de metabólitos. Fatores como acidose e o uso de estimulantes e depressores do SNC influenciam os níveis de lidocaína no SNC necessários para produzir a manifestação de efeitos sistêmicos. Reações adversas objetivas tornam-se muito mais aparentes com níveis venosos plasmáticos aumentados de 5 a 10 mg/L.

4. CONTRAINDICAÇÕES
Hipersensibilidade aos anestésicos locais do tipo amida ou aos outros componentes da fórmula.
Lidocaína não deve ser aplicado na laringe.

5. ADVERTÊNCIAS E PRECAUÇÕES
Equipamento de ressuscitação, oxigênio e outros fármacos afins deverão estar disponíveis quando os anestésicos locais do tipo amida forem administrados em membranas mucosas.
A lidocaína 10% spray deverá ser utilizado com extremo cuidado se houver infecção ou se a área da aplicação estiver traumatizada, pois sob tais condições, há uma rápida absorção sistêmica.
Deve ser usada a dose mais baixa que resulte em anestesia efetiva, para evitar altos níveis séricos e efeitos adversos.
A segurança e eficácia da lidocaína dependem da dose correta, da técnica, precauções adequadas e rapidez nas emergências. Repetidas doses de lidocaína podem causar significativo aumento dos níveis sanguíneos devido à lenta acumulação do fármaco e seus metabólitos. A tolerância varia de acordo com o estado do paciente. A absorção através das mucosas e superfícies feridas é relativamente alta, especialmente na laringe e árvore brônquica.
A lidocaína 10% spray não deve ser usado em balonetes (cuff) de tubos endotraqueais feitos de plástico. A lidocaína base, pode causar danos em contato com balonetes de PVC e não-PVC de tubos endotraqueais. Este dano é descrito como orifícios que podem causar vazamento, levando a perda de pressão do balonete.
A absorção da lidocaína depende da vascularização local.
Este medicamento contém 20% de álcool (etanol) e pode causar intoxicação, especialmente em crianças.

Dados de segurança pré-clínica
A toxicidade observada após altas doses de lidocaína consiste em efeitos no SNC e sistema cardiovascular. Em estudos de toxicidade reprodutiva, nenhuma relação do fármaco com os efeitos foi observada, nem a lidocaína mostrou potencial mutagênico nos testes de mutagenicidade in vitro ou in vivo.
Não foram feitos estudos de câncer com lidocaína, devido ao local e duração do uso do fármaco.

Populações especiais
Pacientes idosos e debilitados, doentes graves e crianças deverão ter doses reduzidas de acordo com a idade e estado físico.
A lidocaína deve ser usada com precaução em pacientes que tenham conhecida sensibilidade a formulação do medicamento.
O uso do produto não é recomendado em crianças menores de 5 anos ou com menos de 20 kg de peso, em vista da concentração elevada (10%) e de sua rápida absorção.
Se a dose ou a administração resultar em altos níveis sanguíneos, é provável que alguns pacientes necessitem de atenção especial para prevenir efeitos adversos potencialmente perigosos: pacientes com epilepsia, doença cardiovascular e insuficiência cardíaca, bloqueio cardíaco parcial ou completo, com disfunção renal grave, bradicardia, doença hepática avançada, choque grave, idosos ou debilitados.
A anestesia tópica da orofaringe pode interferir com a deglutição e causar perigo de aspiração. Isto é particularmente importante em crianças, devido à frequência da alimentação. Por esta razão, alimentos não devem ser ingeridos aos 60 minutos seguidos do uso de preparações anestésicas na boca e na região da garganta. A dormência da língua e da mucosa bucal pode aumentar o risco de trauma por mordida. Evitar o contato com os olhos.
Pacientes tratados com fármacos antiarrítmicos classe III (ex:amiodarona) devem estar sob cuidado e monitoramento cardíaco, uma vez que os efeitos cardíacos podem ser aditivos.
Em pacientes paralisados sob anestesia geral, podem ocorrer concentrações sanguíneas maiores do que em pacientes que estão respirando espontaneamente. Pacientes não paralisados são mais propensos de ingerir uma grande parte da dose que sofre considerável metabolismo hepático de primeira passagem após absorção intestinal.
A lidocaína é um provável porfirinogênico e deve ser prescrito a pacientes com porfiria aguda apenas se estritamente necessário. Devem ser tomadas precauções apropriadas para todos os pacientes porfíricos.
Gravidez
Categoria de risco na gravidez: B
A lidocaína atravessa a barreira placentária, podendo penetrar nos tecidos fetais. A lidocaína tem sido administrada em um grande número de mulheres grávidas ou que possam vir a engravidar. Não têm sido relatados distúrbios específicos no processo de reprodução, como aumento de incidência de malformações ou outros efeitos maléficos diretos ou indiretos no feto.
Este medicamento não deve ser utilizado por mulheres grávidas sem orientação médica ou do cirurgião dentista.
Amamentação

464 mm

APROVAÇÕES					
Desenvolvimento Embalagens	Desenvolvimento Produtos	Departamento Médico	Marketing Hospitalar/Varejo	Embalagem	Assuntos Regulatórios

Da mesma forma que outros anestésicos locais, a lidocaína é excretada pelo leite materno, porém em pequenas quantidades, de tal modo que geralmente não há riscos para a criança quando utilizada nas doses terapêuticas.
Como qualquer outro fármaco, a lidocaína somente deve ser utilizada durante a gravidez ou amamentação se, a critério médico, os benefícios potenciais superarem os possíveis riscos.
O uso deste medicamento no período da lactação depende da avaliação e acompanhamento do seu médico ou cirurgião-dentista. Uso criterioso no aleitamento ou na doação de leite humano.

Efeito na capacidade de dirigir veículos e operar máquinas
Dependendo da dose, os anestésicos locais podem ter um efeito muito leve na função mental e podem prejudicar temporariamente a locomoção e coordenação.

Alterações de exames laboratoriais
Determinação da função pancreática usando bentiromida: a administração de lidocaína 3 dias antes deste teste pode invalidar seu resultado, devido ao aumento aparente do PABA.

6. INTERAÇÕES MEDICAMENTOSAS
A administração concomitante de depressores centrais pode causar efeito aditivo na depressão do SNC. O uso associado a antiarrítmicos, como a tocainida, pode aumentar os efeitos tóxicos da lidocaína. Anticonvulsivos hidantoínicos aumentam os efeitos depressores cardíacos. Bloqueadores beta-adrenérgicos podem diminuir o metabolismo hepático, aumentando a toxicidade da lidocaína quando esta é administrada em doses altas e repetida por um longo período de tempo. A administração simultânea de cimetidina pode provocar diminuição da depuração hepática da lidocaína. A metoxamina prolonga a restrição da circulação e pode causar necrose. A inibição da transmissão neuronal por anestésicos locais pode antagonizar os efeitos dos antimiastênicos sobre o músculo esquelético, especialmente se grandes quantidades de anestésicos são rapidamente absorvidas; pode ser necessário o ajuste temporário da dose dos antimiastênicos no controle da miastenia gravis. A inibição da transmissão neuronal por anestésicos locais pode aumentar ou prolongar a ação de agentes bloqueadores neuromusculares se grandes quantidades do anestésico forem rapidamente absorvidas.
Deve-se ter precaução na administração de lidocaína com fármacos antiarrítmicos classe III (ex: amiodarona).
7. CUIDADOS DE ARMAZENAMENTO DO MEDICAMENTO
Armazenar em temperatura ambiente (de 15ºC a 30 ºC) e, (entre 15°C e 30ºC), protegido da luz.
O prazo de validade é de 36 meses a partir da data de fabricação. Não utilize medicamento vencido.

Número de lote e datas de fabricação e validade: vide embalagem. Não use medicamento com o prazo de validade vencido. Guarde-o em sua embalagem original.

Características físicas e organolépticas:
Solução incolor, límpida e isenta de partículas estranhas.

Antes de usar, observe o aspecto do medicamento.
Todo medicamento deve ser mantido fora do alcance das crianças.

8. POSOLOGIA E MODO DE USAR
Como para qualquer anestésico local, a eficácia e segurança da lidocaína depende da dose apropriada, técnica correta, precauções adequadas e prontidão para atendimento das emergências.
A lidocaína é destinada ao uso em mucosas e proporciona eficaz anestesia de superfície, que dura aproximadamente 10 a 15 minutos. A anestesia geralmente ocorre dentro de 1-5 minutos, dependendo da área de aplicação.

Modo de Usar
É desnecessário secar o local antes da aplicação.
Para utilizar a solução spray, basta orientar a cânula para a região a ser anestesiada e realizar uma leve pressão sobre o botão. Aconselha-se, após o uso, retirar o botão com a cânula e conservá-los em solução alcoólica, de modo a evitar uma possível deposição de cristais.

Posologia
A experiência do clínico e conhecimento do estado físico do paciente são importantes para calcular a dose necessária. Nos pacientes idosos ou debilitados, pacientes com doenças agudas ou sepse e em crianças, deve-se adequar as doses de acordo com a idade, peso e condições físicas.
Em adulto, não se deve fazer mais de 20 nebulizações para se alcançar a anestesia desejada. O número de nebulizações depende da extensão da área a ser anestesiada.
Odontologia: 1 a 5 aplicações (10 a 50 mg).
Otorrinolaringologia: 3 aplicações para punção da cavidade maxilar (30 mg).
Durante o parto: até 20 aplicações (até 200 mg).
Durante instrumentação: até 20 aplicações (200 mg) para procedimentos orofaríngeos.
Para pequenos procedimentos, o medicamento deve ser administrado por não menos que 1 minuto.
Para grandes procedimentos, a duração da aplicação é de não mais que 5 minutos.
Cada nebulização libera 100 mg de spray que corresponde a 10 mg de lidocaína.

Uma vez que a absorção é variável e especialmente alta na traqueia e nos brônquios, a dose máxima recomendada varia dependendo da área de aplicação.

9. REAÇÕES ADVERSAS
- Reação comum (>1/100 e <1/10): Zumbido.
- Reação rara (>1/10.000 e <1.000): Reação alérgica ao fármaco, anafilaxia.
- Relatos isolados: Broncoespasmo, metemoglobinemia.
- Reações adversas com frequência desconhecida: Porfiria aguda intermitente, miastenia grave, reação de hipersensibilidade.

Em casos de eventos adversos, notifique pelo Sistema VigiMed, disponível no Portal da Anvisa.

10. SUPERDOSE
Toxicidade sistêmica aguda

Sinais e Sintomas
Reações tóxicas originam-se principalmente dos Sistemas Nervoso Central e Cardiovascular.

Toxicidade no SNC é uma resposta gradativa com sinais e sintomas de gravidade ascendente. Os primeiros sintomas são parestesia perioral, dormência da língua, tonturas, hiperacusia e zumbido. Distúrbios visuais e tremores musculares são mais graves e precedem o aparecimento de convulsões generalizadas. Inconsciência e convulsões do tipo grande mal podem aparecer em seguida e, podem durar alguns segundos até vários minutos. Hipóxia e hipercarbia ocorrem rapidamente após as convulsões devido ao aumento da atividade muscular, junto com interferência na respiração normal. Em casos graves pode ocorrer apneia. A acidose aumenta os efeitos tóxicos dos anestésicos locais.

A recuperação é devido à redistribuição e metabolismo do anestésico local a partir do SNC. A recuperação pode ser rápida, a não ser que grandes quantidades do fármaco tenham sido administradas.

Os efeitos cardiovasculares são observados somente em casos com altas concentrações sistêmicas. Hipotensão grave, bradicardia, arritmia e colapso cardiovascular podem ser os resultados em tais casos.

Os efeitos tóxicos cardiovasculares são geralmente precedidos por sinais de toxicidade no SNC, a menos que o paciente esteja recebendo um anestésico geral ou esteja fortemente sedado com fármacos, tais como: benzodiazepínicos ou barbitúricos.

Tratamento
O tratamento da toxicidade aguda deve ser instituído quando iniciarem as contrações musculares. Os fármacos e equipamentos necessários devem estar disponíveis imediatamente. Os objetivos do tratamento são manter a oxigenação, interromper as convulsões e dar suporte a circulação.

Deve-se manter a oxigenação e, se necessário, ventilação assistida (máscara e balão).

Um anticonvulsivante deve ser administrado pela via intravenosa (IV) se as convulsões não pararem espontaneamente em 15-30 segundos. O tiopental sódico 1-3 mg/kg IV, abortará rapidamente as convulsões. Como alternativa pode-se administrar diazepam 0,1 mg/kg de peso corpóreo IV, embora sua ação seja lenta. Convulsões prolongadas podem comprometer a ventilação e oxigenação dos pacientes. Se isso acontecer, um relaxante muscular injetável (ex.: succinilcolina 1 mg/kg de peso corpóreo) facilitará a ventilação, e a oxigenação pode ser controlada. Intubação endotraqueal primária pode ser considerada nestas situações.

Se for evidente depressão cardiovascular (hipotensão, bradicardia), deve ser administrada efedrina 5-10 mg intravenosa e sua administração pode ser repetida, se necessário, após 2-3 minutos.

Se ocorrer parada circulatória, deve-se instituir imediatamente ressuscitação cardiopulmonar. Oxigenação ótima, ventilação e manutenção da circulação, como também, tratamento da acidose, são de vital importância, já que hipóxia e acidose aumentariam a toxicidade sistêmica de anestésicos locais. A epinefrina (0,1-0,2 mg na forma de injeção intravenosa) deve ser administrada assim que possível e repetida, se necessário, seguida de bolus de fluido.

Em crianças, devem ser administradas doses proporcionais a idade e peso.

Em casos de intoxicação ligue para 0800 722 6001, se você precisar de mais orientações.

III – DIZERES LEGAIS

VENDA SOB PRESCRIÇÃO

Registro: 1.0298.0357
Farm. Resp.: Dr. José Carlos Módolo CRF-SP N.º 10.446
SAC (Serviço de Atendimento ao Cliente): 0800 701 19 18

RM_0357_01-1

Registrado e Produzido por:
CRISTÁLIA
Produtos Químicos Farmacêuticos Ltda.
Rodovia Itapira-Lindóia, km 14 - Itapira-SP
CNPJ N.º 44.734.671/0001-51
Indústria Brasileira

31000760

37 mm

180 mm

592 mm

Bula do Paciente

CRISTÁLIA
PRODUTOS QUÍMICOS FARMACÊUTICOS LTDA.

Tramadon®

cloridrato de tramadol
Cápsula dura 50 mg

I - IDENTIFICAÇÃO DO MEDICAMENTO
Tramadon®
cloridrato de tramadol

MEDICAMENTO SIMILAR EQUIVALENTE AO MEDICAMENTO DE REFERÊNCIA.

APRESENTAÇÕES
Embalagens contendo 10 ou 100 cápsulas duras de cloridrato de tramadol 50 mg.

USO ORAL
USO ADULTO E PEDIÁTRICO ACIMA DE 12 ANOS DE IDADE

COMPOSIÇÃO
Cada cápsula dura contém:
cloridrato de tramadol..... 50 mg
excipiente q.s.p. ..... 1 cápsula dura
Excipientes: celulose microcristalina, amidoglicolato de sódio, estearato de magnésio e dióxido de silício.

II - INFORMAÇÕES AO PACIENTE

1. PARA QUE ESTE MEDICAMENTO É INDICADO?
Tramadon® (cloridrato de tramadol) é indicado para o alívio da dor de intensidade moderada a grave.

2. COMO ESTE MEDICAMENTO FUNCIONA?
Cloridrato de tramadol, a substância ativa do **Tramadon®**, é um analgésico que pertence à classe dos opioides que age no sistema nervoso central. Desta forma, alivia a dor agindo nas células nervosas específicas da medula espinhal e cérebro.

3. QUANDO NÃO DEVO USAR ESTE MEDICAMENTO?
Não tome **Tramadon®**

- se você é alérgico ao cloridrato de tramadol ou a qualquer componente do medicamento;
- em intoxicação aguda com álcool, pílulas para dormir, analgésicos ou outras drogas psicotrópicas (medicamentos que afetam o humor e as emoções);
- se você também está tomando inibidores da MAO (certos medicamentos usados para o tratamento da depressão) ou tiver tomado nos últimos 14 dias antes do tratamento com **Tramadon®**;
- se você é epilético e suas crises de convulsão não estão controladas adequadamente por tratamento;
- como um substituto na abstinência de narcóticos.

Este medicamento é contraindicado durante o aleitamento ou doação de leite, pois é excretado no leite humano e pode causar reações indesejáveis no bebê. Seu médico ou cirurgião-dentista deve apresentar alternativas para o seu tratamento ou para a alimentação do bebê. Uso contraindicado no aleitamento ou na doação de leite humano.

4. O QUE DEVO SABER ANTES DE USAR ESTE MEDICAMENTO?
Advertências e Precauções
Converse com o seu médico antes de tomar **Tramadon®**:
- se você pensa que é adicto a outros analgésicos (opioides);
- se você sofre de transtornos de consciência (se você sente que vai desmaiar);
- se você está em estado de choque (suor frio pode ser um sinal disto);
- se você sofre de aumento da pressão no cérebro (possivelmente após um dano na cabeça ou doença cerebral);
- se você tiver dificuldade para respirar;
- se você tiver uma tendência à epilepsia ou convulsões, porque o risco de uma convulsão pode aumentar;
- se você sofre de uma doença do fígado ou rim.

Tolerância, dependência e vício
Este medicamento contém cloridrato de tramadol, que é um medicamento opioide. O uso repetido de analgésicos opioides pode diminuir a eficácia do medicamento (o que é conhecido como tolerância).
O uso repetido de **Tramadon®** também pode causar dependência, abuso e vício, o que pode levar a uma overdose com risco de morte. O risco desses efeitos colaterais pode aumentar com o aumento da dosagem e com a maior duração do uso.
A dependência ou o vício podem fazer com que você sinta que não tem mais controle sobre a quantidade de medicamento que precisa tomar ou a freqüência com que precisa tomá-lo.

O risco de se tornar dependente ou adicto varia de pessoa para pessoa. Você pode ter um risco maior de se tornar dependente ou adicto em **Tramadon®** se:
- Você ou alguém de sua família tiver histórico de abuso ou dependência de álcool, medicamentos prescritos ou substâncias ilícitas ("dependência").
- Você for fumante.
- Você já teve problemas de humor (depressão, ansiedade ou transtorno de personalidade) ou já foi tratado por um psiquiatra para outras doenças mentais.

Se você notar qualquer um dos sinais a seguir enquanto estiver tomando **Tramadon®**, isso pode ser um sinal de que você se tornou dependente ou adicto:
- Você precisa tomar o medicamento por mais tempo do que o recomendado pelo seu médico.
- Você precisa tomar mais do que a dose recomendada.
- Você está usando o medicamento por motivos diferentes dos prescritos, por exemplo, "para se acalmar" ou "para ajudar a dormir".
- Você fez várias tentativas sem sucesso de parar ou controlar o uso do medicamento.
- Você não se sente bem quando para de tomar o medicamento e se sente melhor quando começa a tomá-lo novamente ("sintomas de abstinência").

Se notar qualquer um desses sinais, converse com seu médico para discutir a estratégia de tratamento mais adequada para você, incluindo quando é apropriado parar de tomar o medicamento e como parar com segurança (vide Seção 'Se você parar de tomar **Tramadon®**).

Distúrbios de respiração associados ao sono
Tramadon® contém uma substância ativa que pertence ao grupo de opioides. Os opioides podem causar distúrbios respiratórios associados ao sono como, por exemplo, apneia central do sono (respiração rasa / pausa da respiração durante o sono) e hipoxemia relacionada ao sono (baixo nível de oxigênio no sangue).
O risco de ocorrer apneia central do sono depende da dose de opioides. O seu médico pode considerar diminuir a sua dose total de opioides se você apresentar apneia central do sono.

Convulsões epilépticas foram relatadas em pacientes tomando tramadol no nível de dose recomendado. O risco pode ser aumentado quando as doses de tramadol excedem o limite superior de dose diária recomendada (400 mg).
Por favor, notar que **Tramadon®** pode levar à dependência física e psicológica. Quando **Tramadon®** é administrado por um longo período, seu efeito pode diminuir, de modo que doses mais altas precisam ser administradas (desenvolvimento de tolerância).

Em pacientes com uma tendência para abuso de medicamentos ou que são dependentes de medicamentos, o tratamento com **Tramadon®** deve ser realizado somente por períodos curtos e sob estrita supervisão médica. Também informe seu médico se um destes problemas ocorrer durante o tratamento com **Tramadon®** ou se já ocorreram com você no passado.

Atletas devem tomar ciência de que este medicamento pode causar resultado positivo em testes de controle de doping.
Este medicamento pode causar doping.

Outros medicamentos e Tramadon®
Informe seu médico ou farmacêutico se você estiver tomando, tomou recentemente ou poderá tomar qualquer outro medicamento.

Informe ao seu médico ou farmacêutico se estiver tomando:
- medicamentos para o tratamento de alergia e para o tratamento de vômito ou náusea em viagens (anti-histamínicos ou antieméticos);
- medicamentos para o tratamento de distúrbios psiquiátricos (antipsicóticos ou neurolépticos);
- relaxantes musculares;
- medicamentos para o tratamento da doença de Parkinson.

Tramadon® não deve ser tomado junto com inibidores da MAO (certos medicamentos para o tratamento da depressão).
O efeito analgésico de **Tramadon®** pode ser reduzido e o tempo de duração da ação pode ser reduzido, se você tomar medicamentos que contenham:
- carbamazepina (para convulsões epilépticas);
- ondansetrona (prevenir náusea).
Seu médico dirá se você pode tomar **Tramadon®** e qual a dose.

O risco de efeitos colaterais aumenta:
- se você estiver tomando tranquilizantes, pílulas para dormir, outros analgésicos tais como morfina e codeína (também um medicamento para tosse), e álcool enquanto você estiver tomando **Tramadon®**. Você pode sentir sonolência ou sentir que você pode desmaiar. Se isto acontecer informe seu médico.
- se você estiver tomando medicamentos que podem causar convulsão, tais como antidepressivos ou antipsicóticos. O risco de ter uma convulsão pode aumentar se você tomar **Tramadon®** ao mesmo tempo. Seu médico dirá se **Tramadon®** é adequado para você.
- se você estiver tomando certos antidepressivos. **Tramadon®** pode interagir com estes medicamentos e você pode experimentar sintomas tais como contrações musculares involuntárias, rítmicas, incluindo os músculos que controlam o movimento dos olhos, agitação, suor excessivo, tremor, exageração dos reflexos, tensão muscular aumentada, temperatura do corpo acima de 38°C.
- se você estiver tomando anticoagulantes cumarínicos (medicamentos para "afinar" o sangue), por exemplo, varfarina, junto com **Tramadon®**. O efeito destes medicamentos na coagulação do sangue pode ser afetado e pode ocorrer sangramento.

O uso concomitante de **Tramadon®** e medicamentos sedativos, como benzodiazepínicos ou medicamentos relacionados (certos comprimidos para dormir ou tranquilizantes [por exemplo, barbitúricos] ou analgésicos, como opioides, morfina e codeína [também como remédio para tosse], antipsicóticos, anti-histamínicos H1, álcool) aumenta o risco de sonolência, dificuldades respiratórias (depressão respiratória), coma e pode ser fatal. Por esse motivo, o uso concomitante só deve ser considerado quando outras opções de tratamento não forem possíveis.
Entretanto, se seu médico prescrever **Tramadon®** com medicamentos sedativos, ele deve limitar a dose e a duração do tratamento concomitante.
O uso concomitante de opioides e medicamentos usados para o tratamento de epilepsia, dor nos nervos ou ansiedade (gabapentina e pregabalina) aumenta o risco de overdose de opioides, depressão respiratória e pode ser fatal.
Informe ao seu médico se estiver tomando gabapentina ou pregabalina ou qualquer outro medicamento sedativo e siga cuidadosamente a recomendação de dosagem do seu médico. Pode ser útil informar seus amigos e familiares sobre os sinais e sintomas listados acima. Informe ao seu médico se você apresentar qualquer um desses sintomas.

Informe ao seu médico ou cirurgião-dentista se você está fazendo uso de algum outro medicamento.

Uso de Tramadon® com alimento, bebida e álcool
Não beba álcool durante o tratamento com **Tramadon®**, pois seu efeito pode ser intensificado. O alimento não influencia o efeito de **Tramadon®**.

Gravidez, amamentação e fertilidade
Se você está grávida ou amamentando, pensa que pode estar grávida ou está planejando ter um bebê, peça aconselhamento ao seu médico ou farmacêutico antes de tomar este medicamento.
Há pouquíssima informação sobre a segurança de tramadol na gravidez. Portanto, você não deve usar **Tramadon®** se estiver grávida.
O uso crônico durante a gravidez pode levar à síndrome de abstinência nos recém-nascidos.
Geralmente, o uso de tramadol não é recomendado durante a amamentação. Pequenas quantidades de tramadol são excretadas no leite materno. Após uma dose única, usualmente não é necessário interromper a amamentação.
Baseado na experiência humana é sugerido que o tramadol não influencia na fertilidade feminina ou masculina.

Este medicamento não deve ser utilizado por mulheres grávidas sem orientação médica ou do cirurgião-dentista.

Efeitos sobre a habilidade de dirigir veículos e operar máquinas
Você não deve dirigir veículos ou operar máquinas no início do tratamento, quando a dose é alterada, quando você muda de outro analgésico para este medicamento, se você também usa outros medicamentos que agem no cérebro ou se você consome álcool, pois sua habilidade e capacidade de reação podem estar prejudicadas.
Em caso de dúvida, se o **Tramadon®** prejudicar sua capacidade de dirigir ou operar máquinas, consulte seu médico.
O uso deste medicamento pode causar tontura, desmaios ou perda da consciência, expondo o paciente a quedas ou acidentes.

Não use medicamento sem o conhecimento do seu médico. Pode ser perigoso para a sua saúde.

Atenção: pode causar dependência física ou psíquica.

5. ONDE, COMO E POR QUANTO TEMPO POSSO GUARDAR ESTE MEDICAMENTO?
Cuidados de armazenamento
Armazenar em temperatura ambiente (de 15ºC a 30ºC). Proteger da luz e umidade.
O prazo de validade é de 36 meses a partir da data de fabricação impressa na embalagem.

Número de lote e datas de fabricação e validade: vide embalagem.
Não use medicamento com o prazo de validade vencido. Guarde-o em sua embalagem original.

Aspecto físico/Características organolépticas
Tramadon® é uma cápsula gelatinosa dura com tampa branca e corpo branco, contendo pó cristalino branco, isenta de partículas estranhas.
Antes de usar, observe o aspecto do medicamento. Caso ele esteja

no prazo de validade e você observe alguma mudança no aspecto, consulte o farmacêutico para saber se poderá utilizá-lo.

Todo medicamento deve ser mantido fora do alcance das crianças.

6. COMO DEVO USAR ESTE MEDICAMENTO?
Modo de usar
Sempre tome este medicamento exatamente como orientado pelo seu médico. Se tiver dúvidas, consulte seu médico ou farmacêutico.

Antes de iniciar e durante o tratamento, seu médico lhe dirá o que esperar do **Tramadon®**, quando e por quanto tempo você deve tomá-lo, quando entrar em contato com seu médico e quando parar de tomá-lo (vide 'Se você parar de tomar **Tramadon®**').
Em geral a menor dose analgésica deve ser tomada. Não tome mais que 400 mg de cloridrato de tramadol por dia, exceto se seu médico instruir você a fazer isto.

Posologia
A menos que prescrito ao contrário pelo seu médico, a dose usual é:

Adultos e adolescentes a partir de 12 anos de idade
Uma a duas cápsulas de **Tramadon®** (equivalente a 50 ou 100 mg de cloridrato de tramadol).
Dependendo da dor o efeito dura cerca de 4 a 8 horas.

Crianças
Tramadon® cápsulas não é adequado para crianças abaixo de 12 anos de idade.

Pacientes idosos
Em pacientes idosos (acima de 75 anos) a excreção de tramadol pode ser atrasada. Se isto é aplicável a você, seu médico pode recomendar um intervalo prolongado entre as doses.

Insuficiência hepática ou renal/pacientes em diálise
Se você sofre de insuficiência hepática e/ou renal seu médico pode recomendar um intervalo maior entre as doses.

Quando e como você deve tomar Tramadon®?
Tramadon® cápsulas são para uso oral.
Sempre engula as cápsulas de **Tramadon®** 50 mg inteiras, não divididas ou mastigadas, com líquido suficiente. Você pode tomar as cápsulas de estômago vazio ou com refeições.

Este medicamento não deve ser partido, aberto ou mastigado.

Por quanto tempo você deve tomar Tramadon®?
Você não deve tomar **Tramadon®** por mais tempo que o necessário.
Se você precisar ser tratado por um período mais longo, seu médico verificará em intervalos curtos regulares (se necessário com interrupções no tratamento) se você deve continuar a tomar **Tramadon®** e em qual dose.
Se você tiver a impressão que o efeito de **Tramadon®** é muito forte ou muito fraco, converse com seu médico ou farmacêutico.

Se você parar de tomar Tramadon®
Se você interromper ou terminar o tratamento com **Tramadon®** antes do recomendado pelo seu médico, é provável que a dor volte. Se você desejar parar o tratamento por causa de efeitos desagradáveis, por favor, informe seu médico.

Geralmente não haverá pós-efeitos quando o tratamento com **Tramadon®** é interrompido. Entretanto, em raras ocasiões, as pessoas que receberam cápsulas de **Tramadon®** por algum tempo podem se sentir mal se elas pararem abruptamente o tratamento. Elas podem se sentir agitadas, ansiosas, nervosas ou trêmulas. Elas podem estar hiperativas, ter dificuldade para dormir e ter transtornos do estômago ou intestino.

Pouquíssimas pessoas podem ter ataques de pânico, alucinações, percepções não usuais tais como coceira, formigamento e dormência, e ruído nos ouvidos (tinido).
Sintomas do sistema nervoso central não usuais adicionais, isto é, confusão, delírios, alteração da percepção da própria personalidade (despersonalização), e alteração na percepção da realidade (desrealização) e delírio de perseguição (paranoia) foram vistos muito raramente. Se você apresentar quaisquer destas reclamações após parar de tomar **Tramadon®**, por favor, consulte seu médico.

Se você tiver questões adicionais sobre o uso deste medicamento, pergunte ao seu médico ou farmacêutico.

Siga a orientação do seu médico, respeitando sempre os horários, as doses e a duração do tratamento. Não interrompa o tratamento sem o conhecimento do seu médico.

7. O QUE DEVO FAZER QUANDO EU ME ESQUECER DE USAR ESTE MEDICAMENTO?
Se você esquecer-se de tomar as cápsulas é provável que a dor volte. Não tome uma dose dupla para compensar as doses individuais esquecidas, simplesmente continue tomando as cápsulas como antes.

Em caso de dúvidas, procure orientação do farmacêutico ou de seu médico, ou cirurgião-dentista.

8. QUAIS OS MALES QUE ESTE MEDICAMENTO PODE ME CAUSAR?
Como todos os medicamentos, este pode causar efeitos colaterais, embora nem todas as pessoas os tenham.
As reações citadas respeitam o seguinte critério de frequência:

Reação muito comum (ocorre em 10% ou mais dos pacientes que utilizam este medicamento).
Reação comum (ocorre entre 1% e 10% dos pacientes que utilizam este medicamento).
Reação incomum (ocorre entre 0,1% e 1% dos pacientes que utilizam este medicamento).
Reação rara (ocorre entre 0,01% e 0,1% dos pacientes que utilizam este medicamento).
Reação muito rara (ocorre em menos de 0,01% dos pacientes que utilizam este medicamento).
Desconhecida: a frequência não pode ser estimada dos dados disponíveis.

Você deve consultar um médico imediatamente se você apresentar sintomas de uma reação alérgica tais como rosto, língua ou garganta inchados, e/ou dificuldade de engolir ou urticária junto com dificuldades para respirar.

Os efeitos colaterais mais comuns durante o tratamento com **Tramadon®** são náusea e tontura, que ocorrem em mais de 10% dos pacientes.

Transtornos do sistema imunológico
Rara: reações alérgicas (por exemplo, dificuldade em respirar, respiração ruidosa, inchaço da pele) e choque (falha súbita da circulação) ocorreram em casos muito raros.

Transtornos do coração e circulação sanguínea
Incomum: efeitos no coração e circulação sanguínea (palpitação, batimento acelerado do coração, sentimento de desmaio ou colapso). Estes efeitos adversos podem particularmente ocorrer em pacientes na posição em pé ou sob estresse físico.
Rara: batimento cardíaco lento.

Investigações
Rara: aumento na pressão sanguínea.

Transtornos endócrinos
Casos de SIADH (síndrome de secreção inapropriada de hormônio antidiurético) foram relatados na literatura, embora uma relação causal para tramadol não tenha sido estabelecida.

Transtornos do sistema nervoso
Muito comum: tontura.
Comum: dor de cabeça, sonolência.
Rara: sensações anormais (p. ex. coceira, formigamento, dormência), tremor, convulsões epilépticas, contrações musculares, movimento descoordenado, perda transitória da consciência (síncope), transtorno da fala. Convulsões epilépticas ocorreram principalmente em altas doses de tramadol ou quando tramadol foi tomado ao mesmo tempo que outros medicamentos que podem induzir convulsão.

Transtornos do metabolismo e nutrição
Rara: alterações no apetite.
Desconhecida: hipoglicemia.
Casos de hiponatremia (baixos níveis de sódio no sangue) foram relatados na literatura, embora uma relação causal para tramadol não tenha sido estabelecida.

Transtornos psiquiátricos
Rara: alucinação, estado confusional, transtornos do sono, delírio, ansiedade e pesadelos.
Queixas psicológicas podem aparecer após o tratamento com cloridrato de tramadol. Sua intensidade e natureza podem variar (de acordo com a personalidade do paciente e duração da terapia). Isto pode aparecer como uma alteração no humor (muitas vezes muito bom humor, ocasionalmente humor irritado), alterações na atividade (usualmente supressão, ocasionalmente aumento) e percepção cognitiva e sensorial diminuída (alterações nos sentidos e reconhecimento, que podem levar a erros em julgamento).
Pode ocorrer dependência da droga.
Se **Tramadon®** for tomado por um longo período de tempo pode ocorrer dependência, embora o risco seja muito baixo. Quando o tratamento é interrompido abruptamente, podem aparecer sinais de abstinência.

Transtornos do olho
Rara: visão borrada, dilatação excessiva das pupilas (midríase), constrição da pupila (miose).

Transtornos respiratórios
Rara: respiração lenta, encurtamento da respiração (dispneia).
Se as doses recomendadas são excedidas, ou se outros medicamentos que deprimem a função cerebral são tomados ao mesmo tempo, a respiração pode ficar mais lenta.
Piora da asma foi relatada, entretanto não foi estabelecido se foi causada pelo tramadol.
Desconhecida: síndrome da apneia central do sono.

Transtornos do estômago e intestino
Muito comum: náusea.
Comum: vômito, constipação, boca seca.
Incomum: urgência para vomitar (tentar vomitar sem conseguir), problema de estômago (p. ex. sentimento de pressão no estômago, distensão abdominal), diarreia.

Transtornos da pele
Comum: sudorese (hiperidrose).
Incomum: reações da pele (p. ex. coceira, erupção da pele).

Transtornos musculares
Rara: músculos fracos.

Transtornos hepáticos e biliares
Muito rara: enzima hepática aumentada.

Transtornos urinários
Rara: passagem da urina com dificuldade ou dor, passagem de menos urina que o normal (disúria).

Transtornos gerais e condições do local de administração
comum: fadiga.

Se qualquer dos efeitos colaterais se agravar, ou se você notar qualquer efeito colateral não listado nesta bula, por favor, converse com seu médico ou farmacêutico.

Informe seu médico, cirurgião-dentista ou farmacêutico o aparecimento de reações indesejáveis pelo uso do medicamento.
Informe também à empresa através do seu serviço de atendimento.

9. O QUE FAZER SE ALGUÉM USAR UMA QUANTIDADE MAIOR DO QUE A INDICADA DESTE MEDICAMENTO?
Se você tiver tomado uma dose adicional por engano, esta geralmente não tem efeitos negativos. Você deve tomar a próxima dose como prescrita.
Após tomar doses muito altas, podem ocorrer pupilas muito contraídas, vômito, queda da pressão sanguínea, batimento cardíaco acelerado, colapso, distúrbios de consciência podendo levar ao coma, convulsões e depressão respiratória até parada respiratória e morte. Em tais casos um médico deve ser chamado imediatamente.

Em caso de uso de grande quantidade deste medicamento, procure rapidamente socorro médico e leve a embalagem ou bula do medicamento, se possível.
Ligue para 0800 722 6001, se você precisar de mais orientações.

III – DIZERES LEGAIS

Registro 1.0298.0261

Farmacêutico Responsável: Dr. José Carlos Módolo
CRF-SP nº10.446

SAC (Serviço de Atendimento ao Consumidor): 0800 701 1918

VENDA SOB PRESCRIÇÃO COM RETENÇÃO DA RECEITA

Esta bula foi atualizada conforme Bula Padrão aprovada pela ANVISA em 04/10/2024.

R_0261_004-1

Registrado e Produzido por:
Cristália
Produtos Químicos Farmacêuticos Ltda.
Rodovia Itapira-Lindóia, km 14 - Itapira / SP
CNPJ 44.734.671/0001-51

30007900

https://protocolo-docs.s3.sa-east-1.amazonaws.com/pmperuibe/protocolo/1ca3203c-b2da-4b7f-b172-e194675bba22.pdf



O presente documento digital foi conferido com o original e assinado digitalmente por MAURICIO SABBAG LAW, em quarta-feira, 12 de abril de 2023 10:05:48 GMT-03:00, CNS: 11.286-2 - 2º TABELIÃO DE NOTAS E DE PROTESTO DE LETRAS E TÍTULOS/SP, nos termos da medida provisória N. 2.200-2 de 24 de agosto de 2001. Sua autenticidade deverá ser confirmada no endereço eletrônico www.cenad.org.br/autenticidade. O presente documento digital pode ser convertido em papel por meio de autenticação no Tabelionato de Notas. Provimento nº 100/2020 CNJ - artigo 22.



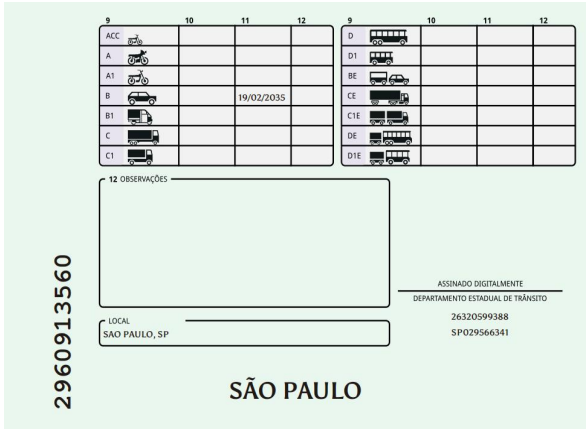

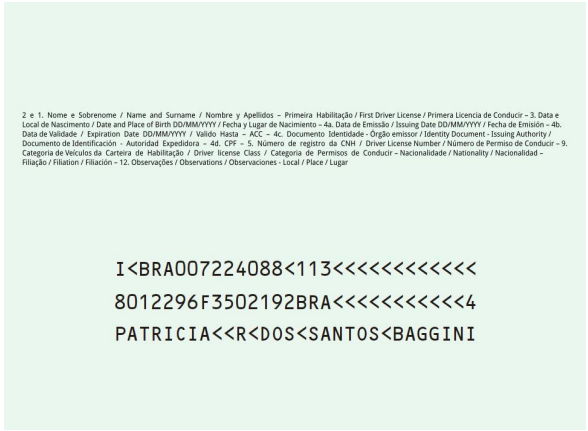

QR-CODE

Documento assinado com certificado digital em conformidade com a Medida Provisória nº 2200-2/2001. Sua validade poderá ser confirmada por meio do programa Assinador Serpro.

As orientações para instalar o Assinador Serpro e realizar a validação do documento digital estão disponíveis em: https://www.serpro.gov.br/assinador-digital.

SERPRO / SENATRAN

O presente documento digital foi conferido com o original e assinado digitalmente por MAURICIO SABBAG LAW, em sexta-feira, 7 de março de 2025 10:35:53 GMT-03:00, CNS: 11.286-2 - 2º TABELIÃO DE NOTAS E DE PROTESTO DE LETRAS E TÍTULOS/SP, nos termos da medida provisória N. 2.200-2 de 24 de agosto de 2001. Sua autenticidade deverá ser confirmada no endereço eletrônico www.cenad.org.br/autenticidade. O presente documento digital pode ser convertido em papel por meio de autenticação no Tabelionato de Notas. Provimento nº 149/2023 CNJ - artigo 305.



CRISTÁLIA
Sempre um passo à frente...

PROCURAÇÃO

OUTORGANTE:

CRISTÁLIA PRODUTOS QUÍMICOS FARMACÊUTICOS LTDA., sociedade empresária limitada, com sede na Rodovia Itapira-Lindóia, km 14, inscrita no CNPJ/MF sob o n.º 44.734.671/0001-51 e Inscrição Estadual n.º 374.007.758.117 estabelecida na Cidade de Itapira, Estado de São Paulo, e suas filiais, localizadas (i) na Rodovia Monsenhor Clodoaldo de Paiva (SP 147), Km 46,2 – Loteamento Nações Unidas, inscrita no CNPJ/MF sob o n.º 44.734.671/0022-86, e Inscrição Estadual n.º 374.076.430.117, estabelecida na Cidade de Itapira, Estado de São Paulo; e (ii) na Avenida das Quaresmeiras, 451, Bloco B – Distrito Industrial, inscrita no CNPJ/MF sob o n.º 44.734.671/0025-29, e Inscrição Estadual n.º 228770735.03-92, estabelecida na Cidade de Pouso Alegre, Estado de Minas Gerais, representada neste ato, na forma de seu Contrato Social, por 02 (dois) Diretores abaixo assinados, nomeia e constitui seu bastante procurador a seguir.

OUTORGADO:

ADRIANO GOMES DOS SANTOS, brasileiro, casado, Gerente de Licitações, residente e domiciliado na cidade de Itapira/SP, na Rua Izidoro Bovo, nº 23 Bairro Nenê Êga, portador do RG n.º 30.329.399-8, CPF/MF n.º 281.036.848-13 e Carteira Profissional n.º 0073217 Série 00208.

PODERES:

Exclusivamente para o fim de representar a Outorgante nas licitações em suas várias modalidades: concorrências, tomadas de preços, registro de preços, convites e demais formas de licitação, inclusive oferecer lances previstos nas modalidades de pregão presencial e pregão eletrônico, junto às repartições públicas, municipais, estaduais, federais e autarquias, podendo para tanto, assinar recursos, notificações, processos administrativos, contratos, atas de registro de preços e aditamentos junto a órgãos públicos, em especial junto ao Ministério da Saúde, enfim assinar todos os documentos que se fizerem necessários e praticar todos os atos e formalidades legais ao bom, fiel e cabal desempenho do presente mandato, inclusive perante aos Serviços Sociais Autônomos e Entidades Paraestatais, que terá validade até 31.12.2025 (trinta e um de dezembro de dois mil e vinte e cinco), ou até a data do encerramento do vínculo de trabalho do Outorgado com o Outorgante, o que ocorrer primeiro.

Vedado o substabelecimento.

Itapira/SP, 09 de junho de 2025.

Ogari de Castro Pacheco
CPF. 014.645.078-72
RG. 2.101.379-2

Karime B. Stevanatto Gerolin
CPF. 221.011.758-51
RG. 33.065.169-9 SSP/SP

CRISTÁLIA PRODUTOS QUÍMICOS FARMACÊUTICOS LTDA.

Documento digitalizado por MAURICIO SABBAG LAW, em quarta-feira, 18 de junho de 2025 10:36:21 GMT-03:00, CNS: 11.286-2 - 2º TABELIÃO DE NOTAS E DE PROTESTO DE LETRAS E TÍTULOS/SP, nos termos da medida provisória N. 2.200-2 de 24 de agosto de 2001. Sua autenticidade deverá ser confirmada no endereço eletrônico www.cenad.org.br/autenticidade. O presente documento digital pode ser convertido em papel por meio de autenticação no Tabelionato de Notas. Provimento nº 149/2023 CNJ - artigo 305.



CRISTÁLIA
Sempre um passo à frente...

PROCURAÇÃO

OUTORGANTE:

CRISTÁLIA PRODUTOS QUÍMICOS FARMACÊUTICOS LTDA., sociedade empresária limitada, com sede na Rodovia Itapira-Lindóia, km 14, inscrita no CNPJ/MF sob o n.º 44.734.671/0001-51 e Inscrição Estadual n.º 374.007.758.117 estabelecida na Cidade de Itapira, Estado de São Paulo, e suas filiais, localizadas (i) na Rodovia Monsenhor Clodoaldo de Paiva (SP 147), Km 46,2 – Loteamento Nações Unidas, inscrita no CNPJ/MF sob o n.º 44.734.671/0022-86, e Inscrição Estadual n.º 374.076.430.117, estabelecida na Cidade de Itapira, Estado de São Paulo; e (ii) na Avenida das Quaresmeiras, 451, Bloco B – Distrito Industrial, inscrita no CNPJ/MF sob o n.º 44.734.671/0025-29, e Inscrição Estadual n.º 228770735.03-92, estabelecida na Cidade de Pouso Alegre, Estado de Minas Gerais, representada neste ato, na forma de seu Contrato Social, por 02 (dois) Diretores abaixo assinados, nomeia e constitui seu bastante procurador a seguir.

OUTORGADO:

PATRICIA ROBERTA DOS SANTOS BAGGINI, brasileira, casada, Coordenadora de Licitações, residente e domiciliada na cidade de Itapira/SP, na Rua Fernão Liberato Fraccaroli, nº 129 Bairro Jardim Boa Vista, portador do RG n.º 32.226.720-1, CPF/MF n.º 279.107.548-84 e Carteira Profissional n.º 0087307 Série 00208.

PODERES:

Exclusivamente para o fim de representar a Outorgante nas licitações em suas várias modalidades: concorrências, tomadas de preços, registro de preços, convites e demais formas de licitação, inclusive oferecer lances previstos nas modalidades de pregão presencial e pregão eletrônico, junto às repartições públicas, municipais, estaduais, federais e autarquias, podendo para tanto, assinar recursos, notificações, processos administrativos, contratos, atas de registro de preços e aditamentos junto a órgãos públicos, em especial junto ao Ministério da Saúde, enfim assinar todos os documentos que se fizerem necessários e praticar todos os atos e formalidades legais ao bom, fiel e cabal desempenho do presente mandato, inclusive perante aos Serviços Sociais Autônomos e Entidades Paraestatais, que terá validade até 31.12.2025 (trinta e um de dezembro de dois mil e vinte e cinco), ou até a data do encerramento do vínculo de trabalho do Outorgado com o Outorgante, o que ocorrer primeiro.

Vedado o substabelecimento.

Itapira/SP, 09 de junho de 2025.

Ogari de Castro Pacheco
CPF. 014.645.078-72
RG. 2.101.379-2

Karime B. Stevanatto Gerolin
CPF. 221.011.758-51
RG. 33.065.169-9 SSP/SP

CRISTÁLIA PRODUTOS QUÍMICOS FARMACÊUTICOS LTDA.

☐ **Unidade I** – Rod. Itapira-Lindoia, Km 14 - Ponte Nova - Itapira/SP - CEP: 13974-900 - Tel./Fax: (19) 3843-9500
☐ **Unidade II** – Av. Paoletti, 363 - Nova Itapira - Itapira/SP - CEP: 13974-900 - Tel./Fax: (19) 3863-9500
☐ **Unidade III** – Av. Nossa Senhora da Assunção, 574 - Butantã - São Paulo/SP - CEP: 05.359-001 - Tel./Fax: (11) 3732-2250
☐ **Unidade IV** - Rod. Monsenhor Clodoaldo de Paiva (SP 147) km 46,2 – Loteamento Nações Unidas – CEP: 13974-908, Itapira/SP - Tel./Fax: (19) 3813-8720
☐ **Unidade Montes Claros**– Av. Osmani Barbosa, 1235 - Bairro JK - Montes Claros/ MG - CEP. 39.404-006 - Tel./Fax: (19) 98278-3231
☐ **Unidade V** – Rua Tomás Sepe, 489 - Jardim da Glória - Cotia/SP - CEP: 06.711-270 - Tel./Fax: (11) 4613-5900
☐ **Unidade VI** - Rua Umbu, nº 219, Salas 11,12,13,14,15 e 16, Térreo e Mezanino, Lot. Alphaville Campinas, Campinas/SP, CEP: 13.098-325/ Tel./ Fax: (19) 3790-3800
☐ **Unidade VIII** – Av. das Quaresmeiras, 451- Bloco B - Distrito Industrial - Pouso Alegre/MG - CEP: 37.556-833 - Tel./Fax: (35) 3449-2620
☐ **Unidade Norte-Sul** - Av. José de Souza Campos, 1358, Chácara da Barra, Campinas/ SP - CEP: 13.090-615 - Tel./Fax: (19) 3795-1100/ 3795-1111

Este documento digital foi conferido com o original e assinado digitalmente por MAURICIO SABBAG LAW, em quarta-feira, 18 de junho de 2025 10:36:21 GMT-03:00, CNS: 11.286-2 - 2º TABELIÃO DE NOTAS E DE PROTESTO DE LETRAS E TÍTULOS/SP, nos termos da medida provisória N. 2.200-2 de 24 de agosto de 2001. Sua autenticidade deverá ser confirmada no endereço eletrônico www.cenad.org.br/autenticidade. O presente documento digital pode ser convertido em papel por meio de autenticação no Tabelionato de Notas. Provimento nº 149/2023 CNJ - artigo 305.





O presente documento digital foi conferido com o original e assinado digitalmente por MAURICIO SABBAG LAW, em sexta-feira, 19 de janeiro de 2024 15:14:49 GMT-03:00, CNS: 11.286-2 - 2º TABELIÃO DE NOTAS E DE PROTESTO DE LETRAS E TÍTULOS/SP, nos termos da medida provisória N. 2.200-2 de 24 de agosto de 2001. Sua autenticidade deverá ser confirmada no endereço eletrônico www.cenad.org.br/autenticidade. O presente documento digital pode ser convertido em papel por meio de autenticação no Tabelionato de Notas. Provimento nº 100/2020 CNJ - artigo 22.

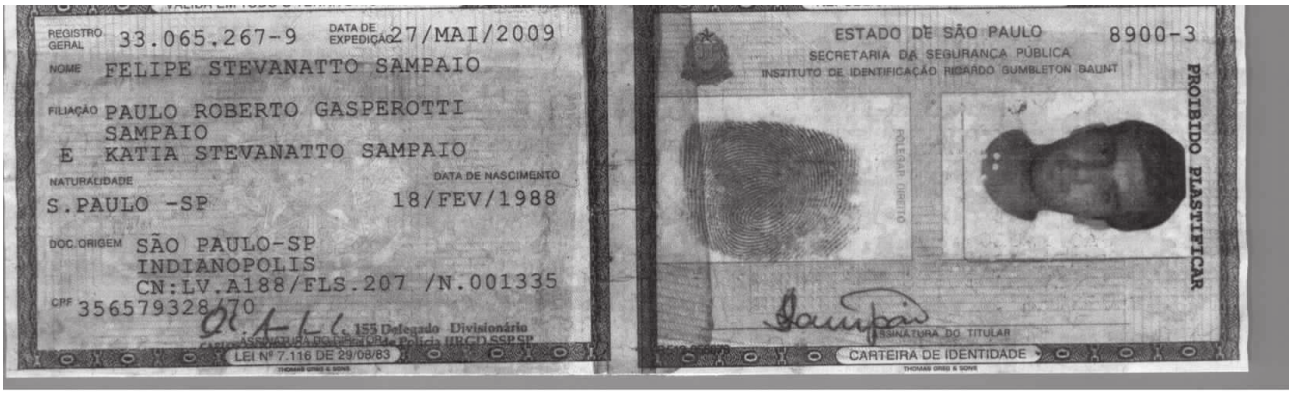

O presente documento digital foi conferido com o original e assinado digitalmente por MAURICIO SABBAG LAW, em sexta-feira, 19 de janeiro de 2024 15:14:49 GMT-03:00, CNS: 11.286-2 - 2º TABELIÃO DE NOTAS E DE PROTESTO DE LETRAS E TÍTULOS/SP, nos termos da medida provisória N. 2.200-2 de 24 de agosto de 2001. Sua autenticidade deverá ser confirmada no endereço eletrônico www.cenad.org.br/autenticidade. O presente documento digital pode ser convertido em papel por meio de autenticação no Tabelionato de Notas. Provimento nº 100/2020 CNJ - artigo 22.



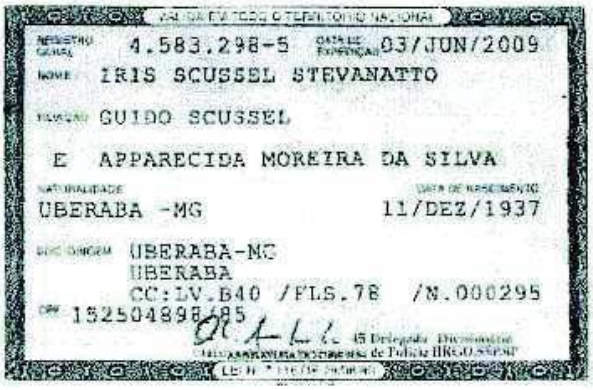

O presente documento digital foi conferido com o original e assinado digitalmente por MAURICIO SABBAG LAW, em sexta-feira, 19 de janeiro de 2024 15:14:49 GMT-03:00, CNS: 11.286-2 - 2º TABELIÃO DE NOTAS E DE PROTESTO DE LETRAS E TÍTULOS/SP, nos termos da medida provisória N. 2.200-2 de 24 de agosto de 2001. Sua autenticidade deverá ser confirmada no endereço eletrônico www.cenad.org.br/autenticidade. O presente documento digital pode ser convertido em papel por meio de autenticação no Tabelionato de Notas. Provimento nº 100/2020 CNJ - artigo 22.





O presente documento digital foi conferido com o original e assinado digitalmente por MAURICIO SABBAG LAW, em sexta-feira, 19 de janeiro de 2024 15:14:49 GMT-03:00, CNS: 11.286-2 - 2º TABELIÃO DE NOTAS E DE PROTESTO DE LETRAS E TÍTULOS/SP, nos termos da medida provisória N. 2.200-2 de 24 de agosto de 2001. Sua autenticidade deverá ser confirmada no endereço eletrônico www.cenad.org.br/autenticidade. O presente documento digital pode ser convertido em papel por meio de autenticação no Tabelionato de Notas. Provimento nº 100/2020 CNJ - artigo 22.

https://protocolo-docs.s3.sa-east-1.amazonaws.com/pmperuibe/protocolo/579d2faa-1899-48f7-ae16-3eb40f92a883.pdf

https://protocolo-docs.s3.sa-east-1.amazonaws.com/pmperuibe/protocolo/8f67959a-731d-4d8d-a7b4-3568ec91a0a3.pdf



O presente documento digital foi conferido com o original e assinado digitalmente por MAURICIO SABBAG LAW, em sexta-feira, 19 de janeiro de 2024 15:14:49 GMT-03:00, CNS: 11.286-2 - 2º TABELIÃO DE NOTAS E DE PROTESTO DE LETRAS E TÍTULOS/SP, nos termos da medida provisória N. 2.200-2 de 24 de agosto de 2001. Sua autenticidade deverá ser confirmada no endereço eletrônico www.cenad.org.br/autenticidade. O presente documento digital pode ser convertido em papel por meio de autenticação no Tabelionato de Notas. Provimento nº 100/2020 CNJ - artigo 22.


REPUBLICA FEDERATIVA DO BRASIL
ESTADO DE SÃO PAULO 740-1
SECRETARIA DA SEGURANÇA PÚBLICA
INSTITUTO DE IDENTIFICAÇÃO RICARDO GUMBLETON DAUNT
POLEGAR DIREITO
ASSINATURA DO TITULAR
CARTEIRA DE IDENTIDADE


VALIDA EM TODO O TERRITORIO NACIONAL
REGISTRO GERAL 9.249.616-7
DATA DE EXPEDIÇÃO 10/ABR/2000
NOME LUIZ STEVANATTO NETO
FILIAÇÃO JOAO MARIA STEVANATTO
E IRIS SCUSSEL STEVANATTO
NATURALIDADE
UBERABA -MG
DATA DE NASCIMENTO
27/ABR/1957
DOC. ORIGEM ITAPIRA/SP
ITAPIRA/SP
LC:LV.052 /FLS.290 /N.001156
CPF 808890958/04
Delegado Divisionário
ASSINATURA DO DIRETOR
LEI Nº 7.116 DE 29/08/83

O presente documento digital foi conferido com o original e assinado digitalmente por MAURICIO SABBAG LAW, em sexta-feira, 19 de janeiro de 2024 15:14:49 GMT-03:00, CNS: 11.286-2 - 2º TABELIÃO DE NOTAS E DE PROTESTO DE LETRAS E TÍTULOS/SP, nos termos da medida provisória N. 2.200-2 de 24 de agosto de 2001. Sua autenticidade deverá ser confirmada no endereço eletrônico www.cenad.org.br/autenticidade. O presente documento digital pode ser convertido em papel por meio de autenticação no Tabelionato de Notas. Provimento nº 100/2020 CNJ - artigo 22.



O presente documento digital foi conferido com o original e assinado digitalmente por MAURICIO SABBAG LAW, em sexta-feira, 19 de janeiro de 2024 15:14:49 GMT-03:00, CNS: 11.286-2 - 2º TABELIÃO DE NOTAS E DE PROTESTO DE LETRAS E TÍTULOS/SP, nos termos da medida provisória N. 2.200-2 de 24 de agosto de 2001. Sua autenticidade deverá ser confirmada no endereço eletrônico www.cenad.org.br/autenticidade. O presente documento digital pode ser convertido em papel por meio de autenticação no Tabelionato de Notas. Provimento nº 100/2020 CNJ - artigo 22.


REPÚBLICA FEDERATIVA DO BRASIL

ESTADO DE SÃO PAULO

SECRETARIA DA SEGURANÇA PÚBLICA

INSTITUTO DE IDENTIFICAÇÃO RICARDO GUMBLETON DAUNT

8120-8

POLEGAR DIREITO

59357578

ASSINATURA DO TITULAR

CARTEIRA DE IDENTIDADE

NÃO PLASTIFICAR

VÁLIDA EM TODO O TERRITÓRIO NACIONAL

REGISTRO GERAL 22.897.552-9 2 via

DATA DE EXPEDIÇÃO 19/11/2018

NOME

RENATA SANTOS PACHECO

FILIAÇÃO

OGARI DE CASTRO PACHECO

IVONE DOS SANTOS PACHECO

NATURALIDADE

ITAPIRA - SP

DATA DE NASCIMENTO

27/05/1972

DOC ORIGEM

SÃO PAULO-SP 39 SUBDISTRITO CC:LV.B109/FLS.119 /Nº20798

CPF

158634408/05

Caetano Paulo Filho
Delegado de Polícia Divisionário IIRGD.SSP.SP

12874314775

ASSINATURA DO DIRETOR

LEI Nº 7.116 DE 29/08/83

O presente documento digital foi conferido com o original e assinado digitalmente por MAURICIO SABBAG LAW, em sexta-feira, 19 de janeiro de 2024 15:14:49 GMT-03:00, CNS: 11.286-2 - 2º TABELIÃO DE NOTAS E DE PROTESTO DE LETRAS E TÍTULOS/SP, nos termos da medida provisória N. 2.200-2 de 24 de agosto de 2001. Sua autenticidade deverá ser confirmada no endereço eletrônico www.cenad.org.br/autenticidade. O presente documento digital pode ser convertido em papel por meio de autenticação no Tabelionato de Notas. Provimento nº 100/2020 CNJ - artigo 22.

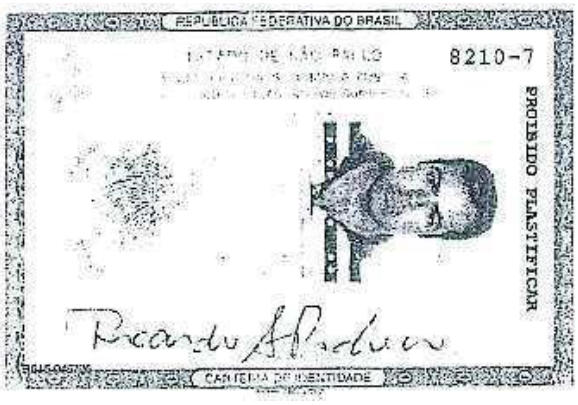



O presente documento digital foi conferido com o original e assinado digitalmente por MAURICIO SABBAG LAW, em sexta-feira, 19 de janeiro de 2024 15:14:49 GMT-03:00, CNS: 11.286-2 - 2º TABELIÃO DE NOTAS E DE PROTESTO DE LETRAS E TÍTULOS/SP, nos termos da medida provisória N. 2.200-2 de 24 de agosto de 2001. Sua autenticidade deverá ser confirmada no endereço eletrônico www.cenad.org.br/autenticidade. O presente documento digital pode ser convertido em papel por meio de autenticação no Tabelionato de Notas. Provimento nº 100/2020 CNJ - artigo 22.



REPÚBLICA FEDERATIVA DO BRASIL
ESTADO DE SÃO PAULO
8210-7
SECRETARIA DA SEGURANÇA PÚBLICA
INSTITUTO DE IDENTIFICAÇÃO RICARDO GUMBLETON DAUNT
POLEGAR DIREITO
61323370
ASSINATURA DO TITULAR
CARTEIRA DE IDENTIDADE
NÃO PLASTIFICAR

VÁLIDA EM TODO O TERRITÓRIO NACIONAL
REGISTRO GERAL 25.366.962-5 2 via DATA DE EXPEDIÇÃO 03/12/2014
NOME
ROGERIO SANTOS PACHECO
FILIAÇÃO
OGARI DE CASTRO PACHECO
IVONE DOS SANTOS PACHECO
NATURALIDADE
ITAPIRA - SP
DATA DE NASCIMENTO
07/11/1974
DOC ORIGEM
SERRA NEGRA-SP AGUAS DE LINDOIA CC:LV.B013/FLS°009/N°01782
CPF
191122338/03
Roberto Aviva
ASSINATURA DO DIRETOR
LEI Nº 7.116 DE 29/08/83

O presente documento digital foi conferido com o original e assinado digitalmente por MAURICIO SABBAG LAW, em sexta-feira, 19 de janeiro de 2024 15:14:49 GMT-03:00, CNS: 11.286-2 - 2º TABELIÃO DE NOTAS E DE PROTESTO DE LETRAS E TÍTULOS/SP, nos termos da medida provisória N. 2.200-2 de 24 de agosto de 2001. Sua autenticidade deverá ser confirmada no endereço eletrônico www.cenad.org.br/autenticidade. O presente documento digital pode ser convertido em papel por meio de autenticação no Tabelionato de Notas. Provimento nº 100/2020 CNJ - artigo 22.



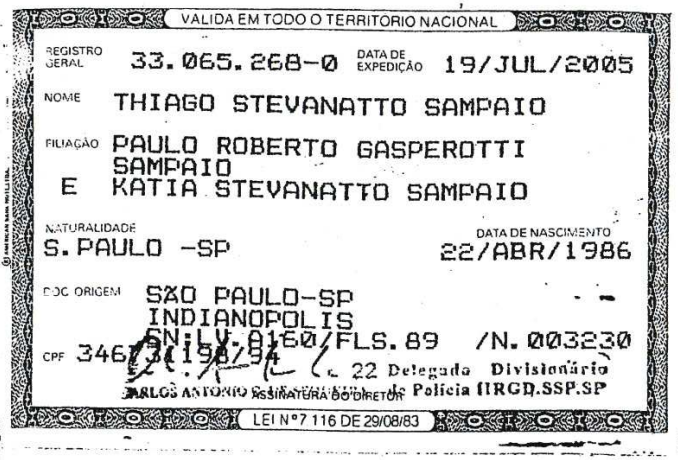

https://protocolo-docs.s3.sa-east-1.amazonaws.com/pmperuibe/protocolo/3971c887-c480-4793-bcbd-6ffa8cf807e3.pdf

O presente documento digital foi conferido com o original e assinado digitalmente por MAURICIO SABBAG LAW, em sexta-feira, 19 de janeiro de 2024 15:14:49 GMT-03:00, CNS: 11.286-2 - 2º TABELIÃO DE NOTAS E DE PROTESTO DE LETRAS E TÍTULOS/SP, nos termos da medida provisória N. 2.200-2 de 24 de agosto de 2001. Sua autenticidade deverá ser confirmada no endereço eletrônico www.cenad.org.br/autenticidade. O presente documento digital pode ser convertido em papel por meio de autenticação no Tabelionato de Notas. Provimento nº 100/2020 CNJ - artigo 22.

Órgão Prefeitura Municipal da Estância Balneária de Peruibe - SP

PE 60/2025 - Menor Preço

Processo nº 14585/2025

Fornecedor: CRISTALIA PRODUTOS QUIMICOS FARMACEUTICOS LTDA

Aceite de Termos Proposta

A Empresa CRISTALIA PRODUTOS QUIMICOS FARMACEUTICOS LTDA, inscrita no CNPJ 44734671002286, sediada na cidade de: Itapira - SP, Rua Rodovia Monsenhor Clodoaldo de Paiva, telefone: 1938639529 (, neste ato representado por seu(sua) sócio(a)/representante, o(a) Sr(a) Patricia Roberta dos Santos Baggini, CPF XXXXXXX4884 e email: XXXXXXXao@cristalia.com.br, com poderes estabelecidos no ato de investidura, declara aceitar os termos abaixo:

(X) Declaro que não incorro nas condições impeditivas do art. 14 da Lei Federal nº 14.133/21.

(X) Declaro que atendo aos requisitos de habilitação, conforme disposto no art. 63, inciso I, da Lei Federal nº 14.133/21.

(X) Declaro que cumpro as exigências de reserva de cargos para pessoa com deficiência e para reabilitado da Previdência Social, previstas em lei e em outras normas específicas, conforme art. 63, inciso IV, da Lei Federal nº 14.133/21.

(X) Declaro que a proposta apresentada para essa licitação está em conformidade com as exigências do instrumento convocatório e me responsabilizo pela veracidade e autenticidade dos documentos apresentados.

(X) Declaro que minha proposta econômica compreendem a integralidade dos custos para atendimento dos direitos trabalhistas assegurados na Constituição Federal, nas leis trabalhistas, nas normas infralegais, nas convenções coletivas de trabalho e nos termos de ajustamento de conduta vigentes na data de entrega da proposta, conforme art. 63, §1º, da Lei Federal nº 14.133/21.

(X) Declaro que estou ciente do edital e concordo com as condições locais para o cumprimento das obrigações objeto da licitação, conforme o art. 67, inciso VI, da Lei Federal nº 14.133/21;

(X) Declaro para fins do disposto no inciso VI do art. 68, da Lei Federal nº 14.133/21, que não emprego menor de 18 (dezoito) anos em trabalho noturno, perigoso ou insalubre e não emprego menor de 16 (dezesseis) anos, salvo menor, a partir dos 14 (quatorze) anos, na condição de aprendiz, nos termos do inciso XXXIII, do art. 7º, da Constituição Federal/88.

(X) Declaro que não possuo, em minha cadeia produtiva, empregados executando trabalho degradante ou forçado, observando o disposto nos incisos III e IV do art. 1º e no inciso III do art. 5º da Constituição Federal/88.

Data: 27-10-2025 16:23:40

BR 112019009469-5
THE BOARD OF REGENTS OF THE UNIVERSITY OF TEXAS SYSTEM
DANNEMANN, SIEMSEN, BIGLER &IPANEMA MOREIRA
145/21

BR 112019009848-8
RECORDATI INDUSTRIA CHIMICA E FARMACEUTICA S.P.A.
LUIZ LEONARDOS &ADVOGADOS
145/21

BR 112019010017-2
JAPAN TOBACCO, INC.
DANNEMANN, SIEMSEN, BIGLER &IPANEMA MOREIRA
145/21

BR 112019010164-0
MERCK SHARP &DOHME CORP.
KASZNAR LEONARDOS PROPRIEDADE INTELECTUAL
145/21

BR 112019010236-1
EIGER BIOPHARMACEUTICALS, INC / THE BOARD OF TRUSTEES OF THE LELAND STANFORD JUNIOR UNIVERSITY
UNGRIA BRASIL PATENTES E MARCAS
145/21

BR 112019010816-5
CELLIX BIO PRIVATE LIMITED
DAVID DO NASCIMENTO ADVOGADOS ASSOCIADOS
145/21

BR 112020010171-0
NOVARTIS AG
DANNEMANN, SIEMSEN, BIGLER &IPANEMA MOREIRA
145/21

BR 122020018711-5
GENZYME CORPORATION
DANNEMANN, SIEMSEN, BIGLER &IPANEMA MOREIRA
150/21

RESOLUÇÃO RE Nº 1.651, DE 22 DE ABRIL DE 2021

O Gerente-Geral de Medicamentos e Produtos Biológicos, no uso das atribuições que lhe confere o art. 130, aliado ao art. 54, I, § 1º do Regimento Interno aprovado pela Resolução de Diretoria Colegiada - RDC nº 255, de 10 de dezembro de 2018, resolve:

Art. 1º Publicar a desistência a pedido dos expedientes de medicamentos similares, genéricos, novos, específicos, dinamizados, fitoterápicos, biológicos, radiofármacos e de insumos farmacêuticos ativos, sob o nº. de expedientes constantes do anexo desta Resolução, nos termos do art. 51 da Lei nº. 9.784, de 1999.

Art. 2º Esta Resolução entra em vigor na data de sua publicação.

GUSTAVO MENDES LIMA SANTOS

ANEXO

RAZÃO SOCIAL ASSUNTO DA PETIÇÃO
NÚMERO DO PROCESSO EXPEDIENTE DA DESISTÊNCIA A PEDIDO EXPEDIENTE DA PETIÇÃO DESISTIDA

EMS S/A 10331 - INSUMOS FARMACÊUTICOS ATIVOS - Recurso Administrativo
25351.569228/2014-99 1033782/18-2
3456406/19-3

RESOLUÇÃO RE Nº 1.652, DE 22 DE ABRIL DE 2021

O Gerente-Geral de Medicamentos e Produtos Biológicos, no uso das atribuições que lhe confere o art. 130, aliado ao art. 54, I, § 1º do Regimento Interno aprovado pela Resolução de Diretoria Colegiada - RDC nº 255, de 10 de dezembro de 2018, resolve:

Art. 1º Conceder a revalidação automática do registro dos medicamentos similares, genéricos, novos, específicos, dinamizados, fitoterápicos, biológicos e dos Insumos Farmacêuticos Ativos (IFAs) sob o nº de processos constantes do anexo desta Resolução, nos termos do § 6º do art. 12 da Lei nº. 6.360, de 1976.

Art. 2º A revalidação abrange os pedidos que ainda não foram objetos de qualquer manifestação por parte da Anvisa.

Parágrafo único. Não constam do anexo desta Resolução os expedientes protocolados fora do prazo estabelecido nos termos da Lei nº. 6.360, de 1976.

Art. 3º A revalidação automática não impedirá a continuação da análise da petição de renovação de registro requerida, podendo a Administração, se for o caso, indeferir o pedido de renovação e cancelar o registro que tenha sido automaticamente revalidado, ou ratificá-lo deferindo o pedido de renovação.

Art. 4º Os medicamentos revalidados podem ser consultados, assim como suas apresentações válidas no link: https://consultas.anvisa.gov.br/#/medicamentos/

Art. 5º Será considerada a data de revalidação do registro contada a partir do final da vigência do período de validade anterior, de modo que não há interrupção na regularidade do registro.

Art. 6º Esta Resolução entra em vigor na data de sua publicação.

GUSTAVO MENDES LIMA SANTOS

ANEXO

RAZÃO SOCIAL
NOME DO PRODUTO VALIDADE DO REGISTRO
NÚMERO DO PROCESSO NÚMERO DO EXPEDIENTE

BRAINFARMA INDÚSTRIA QUÍMICA E FARMACÊUTICA S.A
CEFALEXINA MONOIDRATADA 04/2026
25351.768309/2014-57 2457855/20-0

RESOLUÇÃO RE Nº 1.653, DE 22 DE ABRIL DE 2021

O Gerente-Geral de Medicamentos e Produtos Biológicos, no uso das atribuições que lhe confere o art. 130, aliado ao art. 54, I, § 1º do Regimento Interno aprovado pela Resolução de Diretoria Colegiada - RDC nº 255, de 10 de dezembro de 2018, resolve:

Art. 1º Deferir petições relacionadas à Gerência-Geral de Medicamentos, conforme anexo.

Art. 2º Esta Resolução entra em vigor na data de sua publicação.

GUSTAVO MENDES LIMA SANTOS

ANEXO

NOME DA EMPRESA CNPJ
PRINCIPIO(S) ATIVO(S)
NOME DO MEDICAMENTO NUMERO DO PROCESSO VENCIMENTO DO REGISTRO
ASSUNTO DA PETIÇÃO EXPEDIENTE
NUMERO DE REGISTRO VALIDADE
APRESENTAÇÃO DO PRODUTO
PRINCIPIO(S) ATIVO(S)

ACCORD FARMACÊUTICA LTDA 64171697000146
telmisartana + hidroclorotiazida 25351.188508/2019-90 04/2031
155 GENERICO - REGISTRO DE MEDICAMENTO 0289581/19-1
1.5537.0096.001-3 24 Meses
(40,0 + 12,5) MG COM CT BL AL AL X 14
1.5537.0096.002-1 24 Meses
(40,0 + 12,5) MG COM CT BL AL AL X 28
1.5537.0096.003-1 24 Meses
(40,0 + 12,5) MG COM CT BL AL AL X 30
1.5537.0096.004-8 24 Meses
(80,0 + 12,5) MG COM CT BL AL AL X 14
1.5537.0096.005-6 24 Meses
(80,0 + 12,5) MG COM CT BL AL AL X 28
1.5537.0096.006-4 24 Meses
(80,0 + 12,5) MG COM CT BL AL AL X 30
1.5537.0096.007-2 24 Meses
(80,0 + 25,0) MG COM CT BL AL AL X 10
1.5537.0096.008-0 24 Meses
(80,0 + 25,0) MG COM CT BL AL AL X 14
1.5537.0096.009-9 24 Meses
(80,0 + 25,0) MG COM CT BL AL AL X 20
1.5537.0096.010-2 24 Meses
(80,0 + 25,0) MG COM CT BL AL AL X 28
1.5537.0096.011-0 24 Meses
(80,0 + 25,0) MG COM CT BL AL AL X 30

APSEN FARMACEUTICA S/A 62462015000129
CLORIDRATO DE TRAZODONA
INSERIS XR 25351.873999/2016-73 04/2031
1456 MEDICAMENTO NOVO - REGISTRO DE FORMA FARMACÊUTICA NOVA NO PAÍS 1275061/16-1
1.0118.0633.001-6 48 Meses
150 MG COM REV LIB PROL 24 H CT BL AL PLAS PVC/PVDC OPC X 10
1.0118.0633.002-4 48 Meses
150 MG COM REV LIB PROL 24 H CT BL AL PLAS PVC/PVDC OPC X 20
1.0118.0633.003-2 48 Meses
150 MG COM REV LIB PROL 24 H CT BL AL PLAS PVC/PVDC OPC X 30
1.0118.0633.004-0 60 Meses
300 MG COM REV LIB PROL 24 H CT BL AL PLAS PVC/PVDC OPC X 10
1.0118.0633.005-9 60 Meses
300 MG COM REV LIB PROL 24 H CT BL AL PLAS PVC/PVDC OPC X 20
1.0118.0633.006-7 60 Meses
300 MG COM REV LIB PROL 24 H CT BL AL PLAS PVC/PVDC OPC X 30

ASPEN PHARMA INDÚSTRIA FARMACÊUTICA LTDA 02433631000120
CALCITRIOL
OSTRIOL 25351.008590/01-32 06/2026
10952 RDC 73/2016 - SIMILAR - EXCLUSÃO DE UM TESTE OU MÉTODO OBSOLETO 1863999/20-2
1.3764.0028.001-3 36 Meses
0,25 MCG CAP GEL MOLE CT BL AL PLAS AMB X 30

BIOGEN BRASIL PRODUTOS FARMACÊUTICOS LTDA 07986222000174
fumarato de dimetila
TECFIDERA 25351.186118/2013-51 04/2025
10954 RDC 73/2016 - NOVO - AMPLIAÇÃO DOS LIMITES DE ESPECIFICAÇÃO 2075329/20-2
1331 MEDICAMENTO NOVO - ATUALIZAÇÃO DE ESPECIFICAÇÕES E MÉTODOS ANALÍTICOS 2262267/16-5
1.6993.0004.001-9 48 Meses
120 MG CAP DURA LIB RETARD CT BL AL PLAS OPC X 14
1.6993.0004.002-7 48 Meses
120 MG CAP DURA LIB RETARD CT BL AL PLAS OPC X 28
1.6993.0004.003-5 48 Meses
240 MG CAP DURA LIB RETARD CT BL AL PLAS OPC X 56
1.6993.0004.004-3 48 Meses
240 MG CAP DURA LIB RETARD CT BL AL PLAS OPC X 112
1.6993.0004.005-1 48 Meses
120 MG CAP DURA LIB RETARD CT BL AL PLAS OPC X 56
1.6993.0004.006-1 48 Meses
120 MG CAP DURA LIB RETARD CT BL AL PLAS OPC X 112
1.6993.0004.007-8 48 Meses
240 MG CAP DURA LIB RETARD CT BL AL PLAS OPC X 28

BIOLAB FARMA GENERICOS LTDA 33150764000112
MONTELUCASTE de SÓDIO
FISCHIO® 25351.243473/2014-30 04/2031
150 SIMILAR - REGISTRO DE MEDICAMENTO SIMILAR 0335008/14-8
1.0492.0245.001-3 36 Meses
10 MG COM REV CT BL AL AL X 15
1.0492.0245.002-1 36 Meses
10 MG COM REV CT BL AL AL X 30
1.0492.0245.003-1 36 Meses
10 MG COM REV CT BL AL AL X 60
1.0492.0245.004-8 36 Meses
10 MG COM REV CT BL AL AL X 90
1.0492.0245.005-6 36 Meses
10 MG COM REV CT BL AL AL X 150
1.0492.0245.006-4 36 Meses
10 MG COM REV CT BL AL AL X 500
MONTELUCASTE de SÓDIO
FISCHIO® 25351.243490/2014-96 04/2031
150 SIMILAR - REGISTRO DE MEDICAMENTO SIMILAR 0334994/14-2
1.0492.0246.001-9 36 Meses
4 MG COM MAST CT BL AL AL X 10
1.0492.0246.002-7 36 Meses
4 MG COM MAST CT BL AL AL X 14
1.0492.0246.003-5 36 Meses
4 MG COM MAST CT BL AL AL X 15
1.0492.0246.004-3 36 Meses
4 MG COM MAST CT BL AL AL X 20
1.0492.0246.005-1 36 Meses
4 MG COM MAST CT BL AL AL X 28
1.0492.0246.006-1 36 Meses
4 MG COM MAST CT BL AL AL X 30
1.0492.0246.007-8 36 Meses
4 MG COM MAST CT BL AL AL X 60

https://protocolo-docs.s3.sa-east-1.amazonaws.com/pmperuibe/protocolo/8506bd48-66cc-4998-92fe-ef89e796739c.pdf Página 3175 de 7280

1.0492.0246.008-6 36 Meses
4 MG COM MAST CT BL AL AL X 90
1.0492.0246.009-4 36 Meses
4 MG COM MAST CT BL AL AL X 150
1.0492.0246.010-8 36 Meses
4 MG COM MAST CT BL AL AL X 500
1.0492.0246.011-6 36 Meses
5 MG COM MAST CT BL AL AL X 10
1.0492.0246.012-4 36 Meses
5 MG COM MAST CT BL AL AL X 14
1.0492.0246.013-2 36 Meses
5 MG COM MAST CT BL AL AL X 15
1.0492.0246.014-0 36 Meses
5 MG COM MAST CT BL AL AL X 20
1.0492.0246.015-9 36 Meses
5 MG COM MAST CT BL AL AL X 28
1.0492.0246.016-7 36 Meses
5 MG COM MAST CT BL AL AL X 30
1.0492.0246.017-5 36 Meses
5 MG COM MAST CT BL AL AL X 60
1.0492.0246.018-3 36 Meses
5 MG COM MAST CT BL AL AL X 90
1.0492.0246.019-1 36 Meses
5 MG COM MAST CT BL AL AL X 150
1.0492.0246.020-5 36 Meses
5 MG COM MAST CT BL AL AL X 500

BIONATUS LABORATÓRIO BOTÂNICO LTDA 68032192000151
VALERIANA OFFICINALIS L.
CALMITANE 25351.537321/2010-82 11/2026
10621 MEDICAMENTO FITOTERÁPICO - ALTERAÇÃO OU INCLUSÃO DE FABRICANTE DA MATÉRIA-PRIMA VEGETAL, QUANDO FOREM MANTIDAS AS ESPECIFICAÇÕES APROVADAS NO DOSSIÊ 0463108/19-1
1.2009.0027.001-0 24 Meses
40 MG COM REV CT BL AL PLAS TRANS X 20
1.2009.0027.002-9 24 Meses
40 MG COM REV CT BL AL PLAS TRANS X 40
1.2009.0027.003-7 24 Meses
40 MG COM REV CT BL AL PLAS TRANS X 45
1.2009.0027.004-5 24 Meses
40 MG COM REV CT BL AL PLAS TRANS X 60
1.2009.0027.005-3 24 Meses
40 MG COM REV CX 70 BL AL PLAS TRANS X 16
1.2009.0027.006-1 24 Meses
40 MG COM REV CX 70 BL AL PLAS TRANS X 8
1.2009.0027.007-1 24 Meses
250 MG COM REV CT BL AL PLAS TRANS X 20
1.2009.0027.008-8 24 Meses
50 MG COM REV CT BL AL PLAS TRANS X 20
1.2009.0027.009-6 24 Meses
50 MG COM REV CT BL AL PLAS TRANS X 40
1.2009.0027.010-1 24 Meses
50 MG COM REV CT BL AL PLAS TRANS X 45
1.2009.0027.011-8 24 Meses
50 MG COM REV CT BL AL PLAS TRANS X 60
1.2009.0027.012-6 24 Meses
250 MG COM REV CT BL AL PLAS TRANS X 40
1.2009.0027.013-4 24 Meses
250 MG COM REV CT BL AL PLAS TRANS X 45
1.2009.0027.014-2 24 Meses
250 MG COM REV CT BL AL PLAS TRANS X 60
1.2009.0027.015-0 24 Meses
250 MG COM REV CX 70 BL AL PLAS TRANS X 8
1.2009.0027.016-9 24 Meses
50 MG COM REV CX 70 BL AL PLAS TRANS X 8
1.2009.0027.017-7 24 Meses
50 MG COM REV CX 70 BL AL PLAS TRANS X 16
1.2009.0027.018-5 24 Meses
80 MG COM REV CT BL AL PLAS TRANS X 20
1.2009.0027.019-3 24 Meses
80 MG COM REV CT BL AL PLAS TRANS X 45
1.2009.0027.020-7 24 Meses
80 MG COM REV CT BL AL PLAS TRANS X 60
1.2009.0027.021-5 24 Meses
80 MG COM REV CT BL AL PLAS TRANS X 40
1.2009.0027.022-3 24 Meses
80 MG COM REV CX 70 BL AL PLAS TRANS X 8
1.2009.0027.023-1 24 Meses
80 MG COM REV CX 70 BL AL PLAS TRANS X 16
1.2009.0027.024-1 24 Meses
100 MG COM REV CT BL AL PLAS TRANS X 20
1.2009.0027.025-8 24 Meses
100 MG COM REV CT BL AL PLAS TRANS X 40
1.2009.0027.026-6 24 Meses
100 MG COM REV CT BL AL PLAS TRANS X 45
1.2009.0027.027-4 24 Meses
100 MG COM REV CT BL AL PLAS TRANS X 60
1.2009.0027.028-2 24 Meses
100 MG COM REV CX 70 BL AL PLAS TRANS X 8
1.2009.0027.029-0 24 Meses
100 MG COM REV CX 70 BL AL PLAS TRANS X 16
1.2009.0027.030-4 24 Meses
40 MG COM REV CT BL AL PLAS TRANS X 15
1.2009.0027.031-2 24 Meses
40 MG COM REV CT BL AL PLAS TRANS X 30
1.2009.0027.032-0 24 Meses
40 MG COM REV CT BL AL PLAS TRANS X 75
1.2009.0027.033-9 24 Meses
40 MG COM REV CX 70 BL AL PLAS TRANS X 15
1.2009.0027.034-7 24 Meses
250 MG COM REV CT BL AL PLAS TRANS X 15
1.2009.0027.035-5 24 Meses
250 MG COM REV CT BL AL PLAS TRANS X 30
1.2009.0027.036-3 24 Meses
250 MG COM REV CT BL AL PLAS TRANS X 75
1.2009.0027.037-1 24 Meses
250 MG COM REV CX 70 BL AL PLAS TRANS X 15
1.2009.0027.038-1 24 Meses
50 MG COM REV CT BL AL PLAS TRANS X 15
1.2009.0027.039-8 24 Meses
50 MG COM REV CT BL AL PLAS TRANS X 30
1.2009.0027.040-1 24 Meses
50 MG COM REV CT BL AL PLAS TRANS X 75
1.2009.0027.041-1 24 Meses
50 MG COM REV CX 70 BL AL PLAS TRANS X 15
1.2009.0027.042-8 24 Meses
80 MG COM REV CT BL AL PLAS TRANS X 15
1.2009.0027.043-6 24 Meses
80 MG COM REV CT BL AL PLAS TRANS X 30
1.2009.0027.044-4 24 Meses
80 MG COM REV CT BL AL PLAS TRANS X 75
1.2009.0027.045-2 24 Meses
80 MG COM REV CX 70 BL AL PLAS TRANS X 15

Camber Farmaceutica Ltda 24633934000129
voriconazol 25351.131492/2021-68 04/2031
10488 GENÉRICO - REGISTRO DE MEDICAMENTO - CLONE 0834779/21-4
(150 SIMILAR - REGISTRO DE MEDICAMENTO SIMILAR - 0547579/18-1 - 25351.385084/2018-29)
1.6507.0012.001-7 24 Meses
200 MG PO LIOF SOL INJ IV CT FA VD TRANS
1.6507.0012.002-5 24 Meses
200 MG PO LIOF SOL INJ IV CT 10 FA VD TRANS
1.6507.0012.003-3 24 Meses
200 MG PO LIOF SOL INJ IV CT 14 FA VD TRANS
1.6507.0012.004-1 24 Meses
200 MG PO LIOF SOL INJ IV CT 28 FA VD TRANS

COSMED INDUSTRIA DE COSMETICOS E MEDICAMENTOS S.A. 61082426000207
CLORIDRATO DE TRAMADOL + PARACETAMOL
NOVOTRAM PAR 25351.568013/2020-84 05/2030
1989 SIMILAR - ALTERAÇÃO DE NOME COMERCIAL 4189805/20-2
1.7817.0898.001-1 36 Meses
(37,5 +325,0) MG COM REV CT BL AL PLAS PVC/PEBD/PVDC OPC X 10
1.7817.0898.002-1 36 Meses
(37,5 +325,0) MG COM REV CT BL AL PLAS PVC/PEBD/PVDC OPC X 20
1.7817.0898.003-8 36 Meses
(37,5 +325,0) MG COM REV CT BL AL PLAS PVC/PEBD/PVDC OPC X 30
1.7817.0898.004-6 36 Meses
(37,5 +325,0) MG COM REV CT BL AL PLAS PVC/PEBD/PVDC OPC X 50
BUTILBROMETO DE ESCOPOLAMINA + PARACETAMOL
BUSCODUO 25351.898818/2020-50 09/2027
10939 RDC 73/2016 - NOVO - SUBSTITUIÇÃO DE FABRICANTE DO IFA 1357494/21-9
1.7817.0889.001-2 24 Meses
(10,0 + 500,0) MG COM REV BL AL PLAS TRANS X 4
1.7817.0889.002-0 24 Meses
(10,0 + 500,0) MG COM REV BL AL PLAS TRANS X 8
1.7817.0889.003-9 24 Meses
(10,0 + 500,0) MG COM REV BL AL PLAS TRANS X 10
1.7817.0889.004-7 24 Meses
(10,0 + 500,0) COM REV BL AL PLAS TRANS X 16
1.7817.0889.005-5 24 Meses
(10,0 + 500,0) MG COM REV CT BL AL PLAS TRANS X 20
1.7817.0889.006-3 24 Meses
(10,0 + 500,0) COM REV BL AL PLAS TRANS X 60
1.7817.0889.007-1 24 Meses
(10,0 + 500,0) MG COM REV CT BL AL PLAS TRANS X 120

CRISTÁLIA PRODUTOS QUÍMICOS FARMACÊUTICOS LTDA. 44734671000151
CARBONATO DE LÍTIO
LITERATA 25351.093883/2015-29 04/2031
10490 SIMILAR - REGISTRO DE PRODUTO - CLONE 0133788/15-2
(155 GENERICO - REGISTRO DE MEDICAMENTO - 1128764/14-1 - 25351.767241/2014-06)
1.0298.0556.001-0 24 Meses
300 MG COM CT BL AL PLAS TRANS X 25
1.0298.0556.002-9 24 Meses
300 MG COM CT BL AL PLAS TRANS X 50
1.0298.0556.003-7 24 Meses
300 MG COM CT BL AL PLAS TRANS X 60
1.0298.0556.004-5 24 Meses
300 MG COM CT BL AL PLAS TRANS X 200
1.0298.0556.005-3 24 Meses
300 MG COM CT BL AL PLAS TRANS X 500
1.0298.0556.006-1 24 Meses
300 MG COM CT BL AL PLAS PVC/PVDC TRANS X 25
1.0298.0556.007-1 24 Meses
300 MG COM CT BL AL PLAS PVC/PVDC TRANS X 50
1.0298.0556.008-8 24 Meses
300 MG COM CT BL AL PLAS PVC/PVDC TRANS X 60
1.0298.0556.009-6 24 Meses
300 MG COM CT BL AL PLAS PVC/PVDC TRANS X 200
1.0298.0556.010-1 24 Meses
300 MG COM CT BL AL PLAS PVC/PVDC TRANS X 500
trometamol cetorolaco
TEROQUATRO 25351.314773/2020-73 04/2031
10490 SIMILAR - REGISTRO DE PRODUTO - CLONE 3738218/20-7
(155 GENERICO - REGISTRO DE MEDICAMENTO - 060608/01-1 - 25351.015273/01-08)
1.0298.0557.001-6 18 Meses
5 MG/ML SOL OFT CT FR GOT PLAS PEAD/PEBD OPC X 5 ML
1.0298.0557.002-4 18 Meses
5 MG/ML SOL OFT CX 25 FR GOT PLAS PEAD/PEBD OPC X 5 ML
1.0298.0557.003-2 18 Meses
5 MG/ML SOL OFT CX 50 FR GOT PLAS PEAD/PEBD OPC X 5 ML
1.0298.0557.004-0 24 Meses
4 MG/ML SOL OFT CT FR GOT PLAS PEAD/PEBD OPC X 5 ML

EMS S/A 57507378000365
trometamol cetorolaco 25351.045866/2021-23 04/2031
10488 GENÉRICO - REGISTRO DE MEDICAMENTO - CLONE 0577303/21-2
(1999 SIMILAR - SOLICITAÇÃO DE TRANSFERÊNCIA DE TITULARIDADE DE REGISTRO (CISÃO DE EMPRESA) - 861331/10-1 - 25351.652689/2010-02)
1.0235.1367.001-1 24 Meses
10 MG COM SUBL CT FR VD AMB X 10
1.0235.1367.002-1 24 Meses
10 MG COM SUBL CT FR VD AMB X 5
1.0235.1367.003-8 24 Meses
10 MG COM SUBL CT FR VD AMB X 4
1.0235.1367.004-6 24 Meses
10 MG COM SUBL CT FR VD AMB X 20
1.0235.1367.005-4 24 Meses
10 MG COM SUBL CT FR VD AMB X 30
1.0235.1367.006-2 24 Meses
30 MG/ML SOL INJ IM CT 3 AMP VD AMB X 1 ML
1.0235.1367.007-0 24 Meses
30 MG/ML SOL INJ IM CT 3 AMP VD AMB X 2 ML
1.0235.1367.008-9 24 Meses
20 MG/ML SOL OR CT FR GOT VD AMB X 10 ML
1.0235.1367.009-7 24 Meses
20 MG/ML SOL OR CT FR GOT VD AMB X 20 ML
1.0235.1367.010-0 24 Meses
20 MG/ML SOL OR CT FR GOT VD AMB X 30 ML

https://protocolo-docs.s3.sa-east-1.amazonaws.com/pmperuibe/protocolo/8506bd48-66cc-4998-92fe-ef89e796739c.pdf Página 3176 de 7280

25351.545338/2011-41 1905106/21-9 3550622/20-9
10953 - RDC 73/2016 - GENÉRICO - Ampliação dos limites de especificação
25351.545338/2011-41 1905108/21-5 3550770/20-5
11061 - RDC 73/2016 - GENÉRICO - Inclusão de novo tipo de embalagem primária do medicamento
25351.545338/2011-41 1905114/21-0 3550522/20-2
10956 - RDC 73/2016 - GENÉRICO - Mudança maior de método analítico
25351.545338/2011-41 1905176/21-0 3550777/20-2
10956 - RDC 73/2016 - GENÉRICO - Mudança maior de método analítico
25351.545338/2011-41 1905178/21-6 3550663/20-6
10950 - RDC 73/2016 - GENÉRICO - Exclusão de um teste ou método obsoleto
25351.545338/2011-41 1905200/21-6 3550673/20-3
11061 - RDC 73/2016 - GENÉRICO - Inclusão de novo tipo de embalagem primária do medicamento
25351.545338/2011-41 1905202/21-2 3550618/20-1
10956 - RDC 73/2016 - GENÉRICO - Mudança maior de método analítico
25351.545338/2011-41 1905204/21-9 3550773/20-0
10950 - RDC 73/2016 - GENÉRICO - Exclusão de um teste ou método obsoleto
25351.545338/2011-41 1905215/21-4 3550678/20-4
10956 - RDC 73/2016 - GENÉRICO - Mudança maior de método analítico
25351.545338/2011-41 1905438/21-6 3550775/20-6
10950 - RDC 73/2016 - GENÉRICO - Exclusão de um teste ou método obsoleto
25351.545338/2011-41 1905440/21-8 3550768/20-3

EMS S/A
155 - GENERICO - Registro de Medicamento
25351.440091/2013-82 2119150/21-6 0623369/13-4

EUROFARMA LABORATÓRIOS S.A.
155 - GENERICO - Registro de Medicamento
25351.730274/2020-20 1643229/21-1 4565115/20-9
11093 - RDC 73/2016 - SIMILAR - Inclusão de nova apresentação
25351.575657/2009-11 0724351/21-1 4636378/20-5
1460 - MEDICAMENTO NOVO - Registro de Nova Associação no País
25351.387332/2019-02 2148635/21-2 0593374/19-5

GILEAD SCIENCES FARMACEUTICA DO BRASIL LTDA
11306 - MEDICAMENTO NOVO - Registro de Medicamento Novo
25351.602225/2020-06 1332985/21-5 2075650/20-0

JANSSEN-CILAG FARMACÊUTICA LTDA
11044 - RDC 73/2016 - NOVO - Alteração maior do processo de produção do medicamento
25992.019576/71 1463015/21-0 1382572/20-1
10954 - RDC 73/2016 - NOVO - Ampliação dos limites de especificação
25992.019576/71 1463139/21-3 1324140/20-1
10951 - RDC 73/2016 - NOVO - Exclusão de um teste ou método obsoleto
25992.019576/71 1463239/21-0 1324138/20-9
10996 - RDC 73/2016 - NOVO - Mudança de excipientes para as demais formas farmacêuticas
25992.019576/71 1463401/21-5 1382479/20-1
10957 - RDC 73/2016 - NOVO - Mudança maior de método analítico
25992.019576/71 1463421/21-0 1382586/20-1
10957 - RDC 73/2016 - NOVO - Mudança maior de método analítico
25992.019576/71 1463524/21-1 1382578/20-0

LABORATÓRIO QUÍMICO FARMACÊUTICO BERGAMO LTDA
11106 - RDC 73/2016 - GENÉRICO - Ampliação do prazo de validade do medicamento
25351.593884/2016-04 1498162/21-9 2388787/20-7
11108 - RDC 73/2016 - SIMILAR - Ampliação do prazo de validade do medicamento
25351.593936/2016-01 1498037/21-1 2388789/20-3

LABORATÓRIO TEUTO BRASILEIRO S/A
11859 - RDC 73/2016 - NOVO - Exclusão não crítica de testes ou métodos
25351.087352/2007-97 1903455/21-5 1538654/21-6

MULTILAB INDÚSTRIA E COMÉRCIO DE PRODUTOS FARMACÊUTICOS LTDA
10170 - SIMILAR - Alteração moderada do processo de produção
25025.022547/2002-00 1644886/21-3 1043039/15-3
10202 - SIMILAR - Alteração moderada de excipiente
25025.022547/2002-00 1645091/21-4 1043031/15-8
1621 - SIMILAR - Cancelamento de Registro do Medicamento
25351.327184/2012-22 2136354/21-4 2068880/21-6

PRATI DONADUZZI &CIA LTDA
10950 - RDC 73/2016 - GENÉRICO - Exclusão de um teste ou método obsoleto
25351.434605/2007-26 1825882/21-4 1064893/20-3

UNIÃO QUÍMICA FARMACÊUTICA NACIONAL S/A
1895 - SIMILAR - Solicitação de Correção de Dados na Base
25351.166173/2002-19 1554091/21-0 1311329/21-1

VITAMEDIC INDUSTRIA FARMACEUTICA LTDA
11091 - RDC 73/2016 - GENÉRICO - Inclusão de nova apresentação
25351.217020/2010-23 1237522/21-5 2403595/20-5

RESOLUÇÃO RE Nº 2.487, DE 24 DE JUNHO DE 2021

A Gerente-Geral de Medicamentos e Produtos Biológicos, Substituta, no uso das atribuições que lhe confere o art. 130, aliado ao art. 54, I, § 1º do Regimento Interno aprovado pela Resolução de Diretoria Colegiada - RDC nº 255, de 10 de dezembro de 2018, resolve:

Art. 1º Deferir o pedido de Habilitação do Centro de Equivalência Farmacêutica, de acordo com os critérios estabelecidos na Resolução de Diretoria Colegiada - RDC nº 67 de 23 de março de 2016.

Art. 2º A presente Habilitação terá validade conforme identificado no ANEXO.

Art. 3º Esta Resolução entra em vigor na data de sua publicação

PATRICIA KOTT TOMAZETT

ANEXO

RAZÃO SOCIAL DA EMPRESA SOLICITANTE / CNPJ: FUNDAÇÃO OSWALDO CRUZ - 33.781.055/0001-35
DENOMINAÇÃO DA EMPRESA INSPECIONADA/CERTIFICADA: SEFAR - Serviço de Equivalência e Farmacocinética - Vice-Presidência de Produção e Inovação em Saúde - Fundação Oswaldo Cruz
EXPEDIENTE: 4076540/20-4 de 19/11/2020
CERTIFICADO DE BOAS PRÁTICAS EM BIODISPONIBILIDADE/BIOEQUIVALÊNCIA PARA AS ETAPAS:
Bioanalítica: Av. Brasil, nº 4365 - Manguinhos - Rio de Janeiro - RJ
VALIDADE: 05/06/2023

RAZÃO SOCIAL DA EMPRESA SOLICITANTE / CNPJ: Casa Nossa Senhora da Paz Ação Social Franciscana - 33.495.870/0018-86
DENOMINAÇÃO DA EMPRESA INSPECIONADA/CERTIFICADA: Casa De Nossa Senhora Da Paz - Ação Social Franciscana/ UNUFAG
EXPEDIENTE: 4357312/20-5 de 09/12/2020
CERTIFICADO DE BOAS PRÁTICAS EM BIODISPONIBILIDADE/BIOEQUIVALÊNCIA PARA AS ETAPAS:
Clínica e Bioanalítica (Endereço: Av. São Francisco de Assis, 218, Jardim São José - Bragança Paulista - SP)
VALIDADE: 20/06/2023

RESOLUÇÃO RE Nº 2.488, DE 24 DE JUNHO DE 2021

A Gerente-Geral de Medicamentos e Produtos Biológicos, Substituta, no uso das atribuições que lhe confere o art. 130, aliado ao art. 54, I, § 1º do Regimento Interno aprovado pela Resolução de Diretoria Colegiada - RDC nº 255, de 10 de dezembro de 2018, resolve:

Art. 1º Deferir petições relacionadas à Gerência-Geral de Medicamentos, conforme anexo.

Art. 2º Esta Resolução entra em vigor na data de sua publicação.

PATRICIA KOTT TOMAZETT

ANEXO

NOME DA EMPRESA CNPJ
PRINCIPIO(S) ATIVO(S)
NOME DO MEDICAMENTO NUMERO DO PROCESSO VENCIMENTO DO REGISTRO
ASSUNTO DA PETIÇÃO EXPEDIENTE
NUMERO DE REGISTRO VALIDADE
APRESENTAÇÃO DO PRODUTO
PRINCIPIO(S) ATIVO(S)

Aché Laboratórios Farmacêuticos S.A 60659463002992
GLYCINE MAX (L.) MERR.
Soyfemme 25351.171529/2002-28 04/2028
10616 MEDICAMENTO FITOTERÁPICO - ALTERAÇÃO OU INCLUSÃO MAIOR NO PROCESSO DE PRODUÇÃO 1849423/17-4
10624 MEDICAMENTO FITOTERÁPICO - ALTERAÇÃO OU INCLUSÃO DE EQUIPAMENTO COM DIFERENTE DESENHO E PRINCÍPIO DE FUNCIONAMENTO 1849427/17-7
10626 MEDICAMENTO FITOTERÁPICO - ATUALIZAÇÃO DE ESPECIFICAÇÕES E MÉTODO ANALÍTICO 1849447/17-1
1.0573.0280.001-7 24 Meses
150 MG CAP DURA CT BL AL PLAS PVDC TRANS X 20
1.0573.0280.002-5 24 Meses
150 MG CAP DURA CT BL AL PLAS PVDC TRANS X 30

AMGEN BIOTECNOLOGIA DO BRASIL LTDA. 18774815000193
carfilzomibe
KYPROLIS 25351.548851/2015-74 06/2026
10951 RDC 73/2016 - NOVO - EXCLUSÃO DE UM TESTE OU MÉTODO OBSOLETO 2290500/20-6
10951 RDC 73/2016 - NOVO - EXCLUSÃO DE UM TESTE OU MÉTODO OBSOLETO 2290603/20-7
11041 RDC 73/2016 - NOVO - INCLUSÃO DE LOCAL DE FABRICAÇÃO DE MEDICAMENTO ESTÉRIL 2290598/20-7
11050 RDC 73/2016 - NOVO - INCLUSÃO MAIOR DE EQUIPAMENTO 1230427/21-1
11059 RDC 73/2016 - NOVO - INCLUSÃO MAIOR DE TAMANHO DE LOTE DO MEDICAMENTO 2290624/20-0
11059 RDC 73/2016 - NOVO - INCLUSÃO MAIOR DE TAMANHO DE LOTE DO MEDICAMENTO 2290632/20-1
11107 RDC 73/2016 - NOVO - AMPLIAÇÃO DO PRAZO DE VALIDADE DO MEDICAMENTO 2290634/20-7
1.0244.0010.003-1 36 Meses
30 MG PO LIOF SOL INFUS IV CT FA VD TRANS
10951 RDC 73/2016 - NOVO - EXCLUSÃO DE UM TESTE OU MÉTODO OBSOLETO 2290500/20-6
10951 RDC 73/2016 - NOVO - EXCLUSÃO DE UM TESTE OU MÉTODO OBSOLETO 2290603/20-7
11041 RDC 73/2016 - NOVO - INCLUSÃO DE LOCAL DE FABRICAÇÃO DE MEDICAMENTO ESTÉRIL 2290598/20-7
11050 RDC 73/2016 - NOVO - INCLUSÃO MAIOR DE EQUIPAMENTO 1230427/21-1
11059 RDC 73/2016 - NOVO - INCLUSÃO MAIOR DE TAMANHO DE LOTE DO MEDICAMENTO 2290624/20-0
11059 RDC 73/2016 - NOVO - INCLUSÃO MAIOR DE TAMANHO DE LOTE DO MEDICAMENTO 2290632/20-1
1.0244.0010.001-3 36 Meses
60 MG PO LIOF SOL INFUS IV CT FA VD TRANS

APSEN FARMACEUTICA S/A 62462015000129
CLORIDRATO DE MEMANTINA
ALOIS 25351.355801/2008-16 06/2027
11098 RDC 73/2016 - NOVO - INCLUSÃO DE NOVA APRESENTAÇÃO RESTRITA AO NÚMERO DE UNIDADES FARMACOTÉCNICAS 1757014/21-0
1.0118.0615.004-2 24 Meses
10 MG/ML SOL OR CT 2 FR GOT VD AMB X 50 ML
1.0118.0615.005-0 24 Meses
10 MG/ML SOL OR CT 3 FR GOT VD AMB X 50 ML

BIONATUS LABORATÓRIO BOTÂNICO LTDA 68032192000151
PANAX GINSENG C. A. MEY.
GINSENG BIONATUS 25351.034212/01-22 01/2026
10277 MEDICAMENTO FITOTERÁPICO - ALTERAÇÃO DE TEXTO DE BULA (QUE NÃO POSSUI BULA PADRÃO) 0143560/21-4
1.2009.0025.001-1 30 Meses
500 MG CAP DURA CT 2 BL AL PLAS TRANS X10
1.2009.0025.002-8 30 Meses
500 MG CAP DURA CT 3 BL AL PLAS TRANS X 10
1.2009.0025.003-6 30 Meses
500 MG CAP DURA CT 5 BL AL PLAS TRANS X 10
1.2009.0025.004-4 30 Meses
500 MG CAP DURA CT 2 BL AL PLAS TRANS X 15
1.2009.0025.005-2 30 Meses
500 MG CAP DURA CT 3 BL AL PLAS TRANS X 15
1.2009.0025.006-0 30 Meses
500 MG CAP DURA CT 4 BL AL PLAS TRANS X 15
1.2009.0025.007-9 30 Meses
500 MG CAP DURA FR PLAS OPC X 50
1.2009.0025.008-7 30 Meses
500 MG CAP DURA FR PLAS OPC X 90
1.2009.0025.009-5 30 Meses
500 MG CAP DURA CT BL AL PLAS TRANS X 40
1.2009.0025.010-9 30 Meses
500 MG CAP DURA CT BL AL PLAS TRANS X 75
1.2009.0025.011-7 30 Meses
500 MG CAP DURA CT BL AL PLAS TRANS X 90
1.2009.0025.012-5 30 Meses

https://protocolo-docs.s3.sa-east-1.amazonaws.com/pmperuibe/protocolo/a198c3fd-96a0-43e1-b66b-18a61abe7054.pdf Página 3177 de 7280

500 MG CAP DURA DISP 18 BL AL PLAS TRANS X 4
1.2009.0025.013-3 30 Meses
500 MG CAP DURA DISP 18 BL AL PLAS TRANS X 15
1.2009.0025.014-1 30 Meses
500 MG CAP DURA DISP 18 BL AL PLAS TRANS X 8
1.2009.0025.015-1 30 Meses
500 MG CAP DURA DISP 70 BL AL PLAS TRANS X 15

CRISTÁLIA PRODUTOS QUÍMICOS FARMACÊUTICOS LTDA. 44734671000151
CLORIDRATO DE CLORPROMAZINA
LONGACTIL 25000.027459/97-23 03/2039
142 SIMILAR - RENOVAÇÃO DE REGISTRO DE MEDICAMENTO 0831292/18-3
10186 SIMILAR - ALTERAÇÃO DE EQUIPAMENTO COM DIFERENTE DESENHO E PRINCÍPIO DE FUNCIONAMENTO 1229490/16-0
10190 SIMILAR - INCLUSÃO DE EQUIPAMENTO COM DIFERENTE DESENHO E PRINCÍPIO DE FUNCIONAMENTO 1219537/16-5
10206 SIMILAR - ALTERAÇÃO MAIOR DE EXCIPIENTE 1229522/16-1
1628 SIMILAR - ALTERAÇÃO DE LOCAL DE FABRICAÇÃO DO FÁRMACO 1229506/16-0
1971 SIMILAR - ATUALIZAÇÃO DE ESPECIFICAÇÕES E MÉTODOS ANALÍTICOS 2158843/16-1
1980 SIMILAR - INCLUSÃO DE NOVO ACONDICIONAMENTO. 2452855/16-9
1.0298.0226.021-0 24 Meses
25 MG COM REV CT BL AL PLAS PVC/PVDC TRANS X 20
1.0298.0226.022-9 24 Meses
25 MG COM REV CT BL AL PLAS PVC/PVDC TRANS X 200
1.0298.0226.023-7 24 Meses
100 MG COM REV CT BL AL PLAS PVC/PVDC TRANS X 20
1.0298.0226.024-5 24 Meses
100 MG COM REV CT BL AL PLAS PVC/PVDC TRANS X 200
142 SIMILAR - RENOVAÇÃO DE REGISTRO DE MEDICAMENTO 0831292/18-3
1.0298.0226.001-6 36 Meses
5 MG/ML SOL INJ IM CX 50 AMP VD AMB X 5 ML
1.0298.0226.012-1 24 Meses
40 MG/ML SOL OR CT FR VD AMB X 20 ML
1.0298.0226.013-1 24 Meses
40 MG/ML SOL OR CX 10 FR VD AMB X 20 ML
1.0298.0226.014-8 24 Meses
40 MG/ML SOL OR CX 50 FR VD AMB X 20 ML
1.0298.0226.018-0 36 Meses
5 MG/ML SOL INJ IM CX 10 AMP VD AMB X 5 ML
1988 SIMILAR - CANCELAMENTO DE REGISTRO DA APRESENTAÇÃO DO MEDICAMENTO 2263350/21-2
1.0298.0226.002-4 36 Meses
25 MG COM REV CT BL AL PLAS TRANS X 20
1.0298.0226.003-2 36 Meses
25 MG COM REV CX 20 ENV AL POLIET X 10
1.0298.0226.007-5 36 Meses
100 MG COM REV CT BL AL PLAS TRANS X 20
1.0298.0226.008-3 36 Meses
100 MG COM REV CX 20 ENV AL POLIET X 10
1.0298.0226.015-6 36 Meses
25 MG COM REV CT 2 BL AL PLAS TRANS X 10
1.0298.0226.016-4 36 Meses
25 MG COM REV CX 20 BL AL PLAS TRANS X 10
1.0298.0226.017-2 36 Meses
100 MG COM REV CX 20 BL AL PLAS TRANS X 10

EMS S/A 57507378000365
SIMETICONA + METILBROMETO DE HOMATROPINA
ESPASMO DIMETILIV 25351.282287/2016-01 06/2031
10490 SIMILAR - REGISTRO DE PRODUTO - CLONE 2179774/16-9
(1999 SIMILAR - SOLICITAÇÃO DE TRANSFERÊNCIA DE TITULARIDADE DE REGISTRO (CISÃO DE EMPRESA) - 844623/10-7 - 25351.640108/2010-95)
1.0235.1374.001-1 24 Meses
80 MG/ML + 2,5 MG/ML EMU OR CT FR GOT PLAS OPC X 20 ML

EUROFARMA LABORATÓRIOS S.A. 61190096000192
ESTRADIOL HEMI-hiDRATADO + DROSPIRENONA
estradiol + drospirenona 25351.564881/2019-09 06/2031
155 GENERICO - REGISTRO DE MEDICAMENTO 2295288/19-5
1.0043.1335.001-7 12 Meses
(1,0 + 2,0) MG COM REV CT BL AL PLAS PVC/PVDC TRANS X 28
1.0043.1335.002-5 12 Meses
(1,0 + 2,0) MG COM REV CT BL AL PLAS PVC/PVDC TRANS X 84
CLORIDRATO DE BUPROPIONA
BUP XL 25351.857367/2018-86 06/2031
150 SIMILAR - REGISTRO DE MEDICAMENTO SIMILAR 1211098/18-1
1.0043.1334.001-1 24 Meses
150 MG COM REV LIB PROL CT BL AL AL X 7
1.0043.1334.002-1 24 Meses
150 MG COM REV LIB PROL CT BL AL AL X 30
1.0043.1334.003-8 24 Meses
150 MG COM REV LIB PROL CT BL AL AL X 60
1.0043.1334.004-6 24 Meses
150 MG COM REV LIB PROL CT BL AL AL X 90
1.0043.1334.005-4 24 Meses
150 MG COM REV LIB PROL CT FR PLAS PEAD OPC X 7
1.0043.1334.006-2 24 Meses
150 MG COM REV LIB PROL CT FR PLAS PEAD OPC X 30
1.0043.1334.007-0 24 Meses
150 MG COM REV LIB PROL CT FR PLAS PEAD OPC X 60
1.0043.1334.008-9 24 Meses
300 MG COM REV LIB PROL CT BL AL AL X 7
1.0043.1334.009-7 24 Meses
300 MG COM REV LIB PROL CT BL AL AL X 30
1.0043.1334.010-0 24 Meses
300 MG COM REV LIB PROL CT BL AL AL X 60
1.0043.1334.011-9 24 Meses
300 MG COM REV LIB PROL CT BL AL AL X 90
1.0043.1334.012-7 24 Meses
300 MG COM REV LIB PROL CT FR PLAS PEAD OPC X 7
1.0043.1334.013-5 24 Meses
300 MG COM REV LIB PROL CT FR PLAS PEAD OPC X 30
1.0043.1334.014-3 24 Meses
300 MG COM REV LIB PROL CT FR PLAS PEAD OPC X 60

FUNDAÇÃO BAIANA DE PESQ. CIENTIFICA E DESENV. TECNOLOGICO, FORNECIMENTO E DISTRIBUIÇÃO DE MEDICAMENTOS-BAHIAFARMA 13078518000190
CABERGOLINA 25351.055328/2014-07 03/2029
10941 RDC 73/2016 - GENÉRICO - INCLUSÃO DE NOVO FABRICANTE DO IFA 1390939/20-8
10950 RDC 73/2016 - GENÉRICO - EXCLUSÃO DE UM TESTE OU MÉTODO OBSOLETO 1376208/20-7
10956 RDC 73/2016 - GENÉRICO - MUDANÇA MAIOR DE MÉTODO ANALÍTICO 1376191/20-9
10956 RDC 73/2016 - GENÉRICO - MUDANÇA MAIOR DE MÉTODO ANALÍTICO 1376194/20-3
10956 RDC 73/2016 - GENÉRICO - MUDANÇA MAIOR DE MÉTODO ANALÍTICO 1376203/20-6
10956 RDC 73/2016 - GENÉRICO - MUDANÇA MAIOR DE MÉTODO ANALÍTICO 1376205/20-2
10956 RDC 73/2016 - GENÉRICO - MUDANÇA MAIOR DE MÉTODO ANALÍTICO 1376212/20-5
10956 RDC 73/2016 - GENÉRICO - MUDANÇA MAIOR DE MÉTODO ANALÍTICO 1395621/20-3
11070 RDC 73/2016 - GENÉRICO - ALTERAÇÃO MAIOR DE COMPOSIÇÃO DE EMBALAGEM PRIMÁRIA DO MEDICAMENTO 0884100/20-4
1.9883.0001.001-6 24 Meses
0,5 MG COM CT FR VD AMB X 2
1.9883.0001.002-4 24 Meses
0,5 MG COM CT FR VD AMB X 8

FUNDAÇÃO OSWALDO CRUZ 33781055000135
SOMATROPINA + ÁLCOOL BENZÍLICO
BIO-MANGUINHOS SOMATROPINA 25351.894424/2020-22 06/2031
10569 PRODUTO BIOLÓGICO - REGISTRO DE PRODUTO PELA VIA DE DESENVOLVIMENTO POR COMPARABILIDADE (PARCERIA DE DESENVOLVIMENTO PRODUTIVO) 2955273/20-7
1.1063.0159.001-0 24 Meses
4 UI PO LIOF SOL INJ CX 5 FA VD TRANS + 5 FA VD TRANS DIL X 1 ML
1.1063.0159.002-9 24 Meses
4 UI PO LIOF SOL INJ CT FA VD TRANS + FA VD TRANS DIL X 1 ML
1.1063.0159.003-7 24 Meses
12 UI PO LIOF SOL INJ CT FA VD TRANS + FA VD TRANS DIL X 1 ML
1.1063.0159.004-5 24 Meses
12 UI PO LIOF SOL INJ CX 5 FA VD TRANS + 5 FA VD TRANS DIL X 1 ML

GEOLAB INDÚSTRIA FARMACÊUTICA S/A 03485572000104
MACROGOL + PROPILENOGLICOL
TEARFILM 25351.723351/2020-95 06/2031
1577 ESPECÍFICO - REGISTRO DE MEDICAMENTO 2452664/20-9
1.5423.0320.001-7 24 Meses
4 MG/ML + 3MG/ML SOL OFT CT FR GOT PLAS PE OPC X 10ML
1.5423.0320.002-5 24 Meses
4 MG/ML + 3MG/ML SOL OFT CX 24 FR GOT PLAS PE OPC X 10ML
1.5423.0320.003-3 24 Meses
4 MG/ML + 3MG/ML SOL OFT CX 50 FR GOT PLAS PE OPC X 10ML
1.5423.0320.004-1 24 Meses
4 MG/ML + 3MG/ML SOL OFT CT FR GOT PLAS PE OPC X 15ML
1.5423.0320.005-1 24 Meses
4 MG/ML + 3MG/ML SOL OFT CX 24 FR GOT PLAS PE OPC X 15ML
1.5423.0320.006-8 24 Meses
4 MG/ML + 3MG/ML SOL OFT CX 50 FR GOT PLAS PE OPC X 15ML

KLEY HERTZ FARMACEUTICA S.A 92695691000103
DIOSMINA + HESPERIDINA
DIOPLEX DH 25351.518108/2020-57 06/2031
1577 ESPECÍFICO - REGISTRO DE MEDICAMENTO 1810554/20-8
1.0689.0206.001-1 24 Meses
450 MG + 50 MG COM CT BL AL PLAS PVC/PE/PVDC TRANS X 30
1.0689.0206.002-8 24 Meses
450 MG + 50 MG COM CT BL AL PLAS PVC/PE/PVDC TRANS X 60

LABORATÓRIO TEUTO BRASILEIRO S/A 17159229000176
CEFALEXINA 25351.020858/01-22 08/2027
10956 RDC 73/2016 - GENÉRICO - MUDANÇA MAIOR DE MÉTODO ANALÍTICO 1264272/19-0
1412 GENERICO - INCLUSÃO DE LOCAL DE FABRICAÇÃO DO FÁRMACO 0351115/20-4
1.0370.0382.001-1 24 Meses
500 MG COM CT BL AL PLAS TRANS X 8
1.0370.0382.002-1 24 Meses
500 MG COM CT BL AL PLAS TRANS X 40
1.0370.0382.003-8 24 Meses
500 MG COM CT BL AL PLAS TRANS X 400
1.0370.0382.004-6 24 Meses
500 MG COM CT BL AL PLAS TRANS X 80
1.0370.0382.005-4 24 Meses
500 MG COM CT BL AL PLAS TRANS X 200
1.0370.0382.006-2 24 Meses
500 MG COM CT BL AL PLAS TRANS X 500
1.0370.0382.007-0 24 Meses
500 MG COM CT BL AL PLAS TRANS X 10

LABORATÓRIOS PIERRE FABRE DO BRASIL LTDA 33051491000159
BINIMETINIBE
MEKTOVI 25351.287599/2019-45 06/2031
10464 MEDICAMENTO NOVO - REGISTRO ELETRÔNICO DE MEDICAMENTO NOVO 0437530/19-1
1.0162.0355.001-5 24 Meses
15 MG COM REV CT BL AL PLAS PVDC/PVC OPC X 84

MERCK S/A 33069212000184
CLORIDRATO DE TEPOTINIBE MONOIDRATADO
TEPMETKO 25351.997435/2020-63 06/2031
11306 MEDICAMENTO NOVO - REGISTRO DE MEDICAMENTO NOVO 3249196/20-4
1.0089.0414.001-7 36 Meses
250 MG COM REV CT BL AL PLAS PVC/PE/PVDC/PE/PVC TRANS X 60

PRODUTOS ROCHE QUÍMICOS E FARMACÊUTICOS S.A. 33009945000123
OCRELIZUMABE
OCREVUS 25351.195147/2017-23 02/2028
1921 PRODUTO BIOLÓGICO - INCLUSÃO DO LOCAL DE FABRICAÇÃO DO PRODUTO A GRANEL 2889077/20-9
1923 PRODUTO BIOLÓGICO - INCLUSÃO DO LOCAL DE FABRICAÇÃO DO PRODUTO EM SUA EMBALAGEM PRIMÁRIA 2889074/20-4
1.0100.0666.001-3 18 Meses
30 MG/ML SOL DIL INFUS IV CT FA VD TRANS X 10 ML

RECKITT BENCKISER (BRASIL) LTDA 59557124000115
PARACETAMOL + CLORIDRATO DE FENILEFRINA + PARACETAMOL
NALDECON MULTI 25351.688311/2020-90 06/2031
10490 SIMILAR - REGISTRO DE PRODUTO - CLONE 4480123/20-8
(11200 MEDICAMENTO NOVO - SOLICITAÇÃO DE TRANSFERÊNCIA DE TITULARIDADE DE REGISTRO (OPERAÇÃO COMERCIAL) - 0040109/17-5 - 25351.012237/2017-01)
1.7390.0012.001-1 24 Meses
(400,0 + 20,0) COM X 12 + 400 MG COM X 12 CT BL AL AL
1.7390.0012.002-8 24 Meses
(400,0 + 20,0) COM X 50 + 400 MG COM X 50 CT BL AL AL
1.7390.0012.003-6 24 Meses
(400,0 + 20,0) COM X 40 + 400 MG COM X 40 CT BL AL AL
1.7390.0012.004-4 24 Meses
(400,0 + 20,0) COM X 4 + 400 MG COM X 4 CT BL AL AL
1.7390.0012.005-2 24 Meses

https://protocolo-docs.s3.sa-east-1.amazonaws.com/pmperuibe/protocolo/a198c3fd-96a0-43e1-b66b-18a61abe7054.pdf Página 3178 de 7280

Consultas / Medicamentos / Medicamentos

Detalhe do Produto: Kollagenase com Cloranfenicol					
Nome da Empresa Detentora do Registro	CRISTÁLIA PRODUTOS QUÍMICOS FARMACÊUTICOS LTDA.	**CNPJ**	44.734.671/0001-51	**Autorização**	1.00.298-1
Processo	25351.535439/2016-09	**Categoria Regulatória**	Biológico	**Data do registro**	18/02/2019
Nome Comercial	Kollagenase com Cloranfenicol	**Registro**	102980505	**Vencimento do registro**	02/2029
Princípio Ativo	COLAGENASE, CLORANFENICOL			**Medicamento de referência**	NÃO
Classe Terapêutica	CICATRIZANTES			**ATC**	
Parecer Público	-			**Bulário Eletrônico**	Acesse aqui
Rotulagem					

Nº	Apresentação	Registro	Forma Farmacêutica	Data de Publicação	Validade
1	0,6 U/G + 0,01 G/G POM DERM CT 01 BG AL X 5 G + ESP PLAS ATIVA	1029805050012	POMADA DERMATOLOGICA	18/02/2019	24 meses

Princípio Ativo	COLAGENASE CLORANFENICOL
Complemento Diferencial da Apresentação	NÃO
Embalagem	• Primária - BISNAGA DE ALUMINIO • Secundária - CARTUCHO DE CARTOLINA ()
Local de Fabricação	• **Fabricante:** CRISTÁLIA PRODUTOS QUÍMICOS FARMACÊUTICOS LTDA. **CNPJ:** - 44.734.671/0001-51 **Endereço:** ITAPIRA - SP - BRASIL **Etapa de Fabricação:**
Via de Administração	DERMATOLÓGICA VAGINAL
Conservação	CONSERVAR EM TEMPERATURA AMBIENTE (AMBIENTE COM TEMPERATURA ENTRE 15 E 30ºC)
Restrição de prescrição	Venda sob prescrição médica com retenção de receita
Restrição de uso	Adulto e Pediátrico
Destinação	Comercial
Tarja	Vermelha
Apresentação fracionada	Não

Nº	Apresentação	Registro	Forma Farmacêutica	Data de Publicação	Validade
2	0,6 U/G + 0,01 G/G POM DERM CT 01 BG AL X 10 G + ESP PLAS ATIVA	1029805050020	POMADA DERMATOLOGICA	18/02/2019	24 meses

Princípio Ativo	COLAGENASE CLORANFENICOL
Complemento Diferencial da Apresentação	NÃO
Embalagem	• Primária - BISNAGA DE ALUMINIO • Secundária - CARTUCHO DE CARTOLINA ()
Local de Fabricação	• **Fabricante:** CRISTÁLIA PRODUTOS QUÍMICOS FARMACÊUTICOS LTDA. **CNPJ:** - 44.734.671/0001-51 **Endereço:** ITAPIRA - SP - BRASIL **Etapa de Fabricação:**
Via de Administração	DERMATOLÓGICA VAGINAL
Conservação	CONSERVAR EM TEMPERATURA AMBIENTE (AMBIENTE COM TEMPERATURA ENTRE 15 E 30ºC)
Restrição de prescrição	Venda sob prescrição médica com retenção de receita
Restrição de uso	Adulto e Pediátrico
Destinação	Comercial
Tarja	Vermelha
Apresentação fracionada	Não

Nº	Apresentação	Registro	Forma Farmacêutica	Data de Publicação	Validade
3	0,6 U/G + 0,01 G/G POM DERM CT 01 BG AL X 15 G + ESP PLAS ATIVA	1029805050039	POMADA DERMATOLOGICA	18/02/2019	24 meses

Princípio Ativo	COLAGENASE CLORANFENICOL
Complemento Diferencial da Apresentação	NÃO
Embalagem	• Primária - BISNAGA DE ALUMINIO • Secundária - CARTUCHO DE CARTOLINA ()
Local de Fabricação	• **Fabricante:** CRISTÁLIA PRODUTOS QUÍMICOS FARMACÊUTICOS LTDA. **CNPJ:** - 44.734.671/0001-51 **Endereço:** ITAPIRA - SP - BRASIL **Etapa de Fabricação:**
Via de Administração	DERMATOLÓGICA VAGINAL
Conservação	CONSERVAR EM TEMPERATURA AMBIENTE (AMBIENTE COM TEMPERATURA ENTRE 15 E 30ºC)
Restrição de prescrição	Venda sob prescrição médica com retenção de receita
Restrição de uso	Adulto e Pediátrico
Destinação	Comercial
Tarja	Vermelha
Apresentação fracionada	Não

Nº	Apresentação	Registro	Forma Farmacêutica	Data de Publicação	Validade
4	0,6 U/G + 0,01 G/G POM DERM CT 01 BG AL X 30 G + ESP PLAS ATIVA	1029805050047	POMADA DERMATOLOGICA	18/02/2019	24 meses

Princípio Ativo	COLAGENASE CLORANFENICOL
Complemento Diferencial da Apresentação	NÃO
Embalagem	• Primária - BISNAGA DE ALUMINIO • Secundária - CARTUCHO DE CARTOLINA ()
Local de Fabricação	• **Fabricante:** CRISTÁLIA PRODUTOS QUÍMICOS FARMACÊUTICOS LTDA. **CNPJ:** - 44.734.671/0001-51 **Endereço:** ITAPIRA - SP - BRASIL **Etapa de Fabricação:**
Via de Administração	DERMATOLÓGICA VAGINAL
Conservação	CONSERVAR EM TEMPERATURA AMBIENTE (AMBIENTE COM TEMPERATURA ENTRE 15 E 30ºC)
Restrição de prescrição	Venda sob prescrição médica com retenção de receita
Restrição de uso	Adulto e Pediátrico
Destinação	Comercial
Tarja	Vermelha
Apresentação fracionada	Não

Nº	Apresentação	Registro	Forma Farmacêutica	Data de Publicação	Validade
5	0,6 U/G + 0,01 G/G POM DERM CT 01 BG AL X 50 G + ESP PLAS ATIVA	1029805050055	POMADA DERMATOLOGICA	18/02/2019	24 meses

Princípio Ativo	COLAGENASE CLORANFENICOL
Complemento Diferencial da Apresentação	NÃO
Embalagem	• Primária - BISNAGA DE ALUMINIO • Secundária - CARTUCHO DE CARTOLINA ()
Local de Fabricação	• **Fabricante:** CRISTÁLIA PRODUTOS QUÍMICOS FARMACÊUTICOS LTDA. **CNPJ:** - 44.734.671/0001-51 **Endereço:** ITAPIRA - SP - BRASIL **Etapa de Fabricação:**
Via de Administração	DERMATOLÓGICA VAGINAL
Conservação	CONSERVAR EM TEMPERATURA AMBIENTE (AMBIENTE COM TEMPERATURA ENTRE 15 E 30ºC)
Restrição de prescrição	Venda sob prescrição médica com retenção de receita

Restrição de uso	Adulto e Pediátrico
Destinação	Comercial
Tarja	Vermelha
Apresentação fracionada	Não

Nº	Apresentação	Registro	Forma Farmacêutica	Data de Publicação	Validade
6	0,6 U/G + 0,01 G/G POM GINEC CT BG AL X 30 G + 6 APLIC ATIVA	1029805050063	POMADA DERMATOLOGICA	18/02/2019	24 meses

Princípio Ativo	COLAGENASE CLORANFENICOL
Complemento Diferencial da Apresentação	GINO KOLLAGENASE
Embalagem	• Primária - BISNAGA DE ALUMINIO • Secundária - CARTUCHO DE CARTOLINA ()
Local de Fabricação	• **Fabricante:** CRISTÁLIA PRODUTOS QUÍMICOS FARMACÊUTICOS LTDA. **CNPJ:** - 44.734.671/0001-51 **Endereço:** ITAPIRA - SP - BRASIL **Etapa de Fabricação:**
Via de Administração	DERMATOLÓGICA VAGINAL
Conservação	CONSERVAR EM TEMPERATURA AMBIENTE (AMBIENTE COM TEMPERATURA ENTRE 15 E 30ºC)
Restrição de prescrição	Venda sob prescrição médica com retenção de receita
Restrição de uso	Adulto e Pediátrico
Destinação	Comercial
Tarja	Vermelha
Apresentação fracionada	Não

Nº	Apresentação	Registro	Forma Farmacêutica	Data de Publicação	Validade
7	0,6 U/G + 0,01 G/G POM DERM CT 10 BG AL X 5 G + ESP PLAS (EMB HOSP) ATIVA	1029805050071	POMADA DERMATOLOGICA	18/02/2019	24 meses

Princípio Ativo	COLAGENASE CLORANFENICOL
Complemento Diferencial da Apresentação	NÃO
Embalagem	• Primária - BISNAGA DE ALUMINIO • Secundária - CARTUCHO DE CARTOLINA ()
Local de Fabricação	• **Fabricante:** CRISTÁLIA PRODUTOS QUÍMICOS FARMACÊUTICOS LTDA. **CNPJ:** - 44.734.671/0001-51 **Endereço:** ITAPIRA - SP - BRASIL **Etapa de Fabricação:**

Via de Administração	DERMATOLÓGICA VAGINAL
Conservação	CONSERVAR EM TEMPERATURA AMBIENTE (AMBIENTE COM TEMPERATURA ENTRE 15 E 30ºC)
Restrição de prescrição	Venda sob prescrição médica com retenção de receita
Restrição de uso	Adulto e Pediátrico
Destinação	Comercial
Tarja	Vermelha
Apresentação fracionada	Não

Nº	Apresentação	Registro	Forma Farmacêutica	Data de Publicação	Validade
8	0,6 U/G + 0,01 G/G POM DERM CT 10 BG AL X 10 G + ESP PLAS (EMB HOSP) ATIVA	1029805050081	POMADA DERMATOLOGICA	18/02/2019	24 meses

Princípio Ativo	COLAGENASE CLORANFENICOL
Complemento Diferencial da Apresentação	NÃO
Embalagem	• Primária - BISNAGA DE ALUMINIO • Secundária - CARTUCHO DE CARTOLINA ()
Local de Fabricação	• **Fabricante:** CRISTÁLIA PRODUTOS QUÍMICOS FARMACÊUTICOS LTDA. **CNPJ:** - 44.734.671/0001-51 **Endereço:** ITAPIRA - SP - BRASIL **Etapa de Fabricação:**
Via de Administração	DERMATOLÓGICA VAGINAL
Conservação	CONSERVAR EM TEMPERATURA AMBIENTE (AMBIENTE COM TEMPERATURA ENTRE 15 E 30ºC)
Restrição de prescrição	Venda sob prescrição médica com retenção de receita
Restrição de uso	Adulto e Pediátrico
Destinação	Comercial
Tarja	Vermelha
Apresentação fracionada	Não

Nº	Apresentação	Registro	Forma Farmacêutica	Data de Publicação	Validade
9	0,6 U/G + 0,01 G/G POM DERM CT 10 BG AL X 15 G + ESP PLAS (EMB HOSP) ATIVA	1029805050098	POMADA DERMATOLOGICA	18/02/2019	24 meses

Princípio Ativo	COLAGENASE CLORANFENICOL
Complemento Diferencial da Apresentação	NÃO

Embalagem	• Primária - BISNAGA DE ALUMINIO • Secundária - CARTUCHO DE CARTOLINA ()
Local de Fabricação	• **Fabricante:** CRISTÁLIA PRODUTOS QUÍMICOS FARMACÊUTICOS LTDA. **CNPJ:** - 44.734.671/0001-51 **Endereço:** ITAPIRA - SP - BRASIL **Etapa de Fabricação:**
Via de Administração	DERMATOLÓGICA VAGINAL
Conservação	CONSERVAR EM TEMPERATURA AMBIENTE (AMBIENTE COM TEMPERATURA ENTRE 15 E 30ºC)
Restrição de prescrição	Venda sob prescrição médica com retenção de receita
Restrição de uso	Adulto e Pediátrico
Destinação	Comercial
Tarja	Vermelha
Apresentação fracionada	Não

Nº	Apresentação	Registro	Forma Farmacêutica	Data de Publicação	Validade
10	0,6 U/G + 0,01 G/G POM DERM CT 10 BG AL X 30 G + ESP PLAS (EMB HOSP) ATIVA	1029805050101	POMADA DERMATOLOGICA	18/02/2019	24 meses

Princípio Ativo	COLAGENASE CLORANFENICOL
Complemento Diferencial da Apresentação	NÃO
Embalagem	• Primária - BISNAGA DE ALUMINIO • Secundária - CARTUCHO DE CARTOLINA ()
Local de Fabricação	• **Fabricante:** CRISTÁLIA PRODUTOS QUÍMICOS FARMACÊUTICOS LTDA. **CNPJ:** - 44.734.671/0001-51 **Endereço:** ITAPIRA - SP - BRASIL **Etapa de Fabricação:**
Via de Administração	DERMATOLÓGICA VAGINAL
Conservação	CONSERVAR EM TEMPERATURA AMBIENTE (AMBIENTE COM TEMPERATURA ENTRE 15 E 30ºC)
Restrição de prescrição	Venda sob prescrição médica com retenção de receita
Restrição de uso	Adulto e Pediátrico
Destinação	Comercial
Tarja	Vermelha
Apresentação fracionada	Não

Nº	Apresentação	Registro	Forma Farmacêutica	Data de Publicação	Validade

11	0,6 U/G + 0,01 G/G POM DERM CT 10 BG AL X 50 G + ESP PLAS (EMB HOSP) ATIVA	1029805050111	POMADA DERMATOLOGICA	18/02/2019	24 meses

Princípio Ativo	COLAGENASE CLORANFENICOL
Complemento Diferencial da Apresentação	NÃO
Embalagem	• Primária - BISNAGA DE ALUMINIO • Secundária - CARTUCHO DE CARTOLINA ()
Local de Fabricação	• **Fabricante:** CRISTÁLIA PRODUTOS QUÍMICOS FARMACÊUTICOS LTDA. **CNPJ:** - 44.734.671/0001-51 **Endereço:** ITAPIRA - SP - BRASIL **Etapa de Fabricação:**
Via de Administração	DERMATOLÓGICA VAGINAL
Conservação	CONSERVAR EM TEMPERATURA AMBIENTE (AMBIENTE COM TEMPERATURA ENTRE 15 E 30ºC)
Restrição de prescrição	Venda sob prescrição médica com retenção de receita
Restrição de uso	Adulto e Pediátrico
Destinação	Comercial
Tarja	Vermelha
Apresentação fracionada	Não

PLASTICA 24 Meses
ELASTOMERICA 24 Meses
ALIMENTOS PARA NUTRIÇÃO ENTERAL 10/2020
456 Alteração de Rotulagem
ALIMENTO NUTRICIONALMENTE COMPLETO PARA NUTRICAO ENTERAL OU ORAL SABOR - HOLANDA
25004.110019/2009-00 4.7432.0332.004-2
PLASTICA 24 Meses
METALICA 24 Meses
ELASTOMERICA 24 Meses
ALIMENTOS PARA NUTRIÇÃO ENTERAL 10/2020
456 Alteração de Rotulagem

ALLBRANDS INDÚSTRIA DE ALIMENTOS LTDA 03.973.903/0001-47
CEREAL A BASE DE TRIGO, AVEIA E CEVADA PARA ALIMENTAÇÃO INFANTIL COM BANANA, MAÇÃ E LARANJA COLOMBO/PR
25351.841412/2018-81 6.2372.0014.001-3
METALICA 365 Dias
PLASTICA 365 Dias
CELULOSICA 365 Dias
ALIMENTOS INFANTIS 02/2024
4067 Registro de cereais para alimentação infantil

FRESENIUS KABI BRASIL LTDA 49.324.221/0001-04
ALIMENTOS PARA SUPLEMENTAÇÃO DE NUTRIÇÃO ENTERAL ALEMANHA
25004.121194/2004-17 6.2047.9942.001-6
PLASTICO 12 Meses
VIDRO 12 Meses
METALICA 12 Meses
ELASTOMERICA 12 Meses
ALIMENTOS PARA NUTRIÇÃO ENTERAL 08/2020
454 Alteração de Fórmula do Produto
456 Alteração de Rotulagem
ALIMENTOS PARA SUPLEMENTAÇÃO DE NUTRIÇÃO ENTERAL ALEMANHA
25004.121194/2004-17 6.2047.9942.002-4
CELULOSICA 12 Meses
METALICA 12 Meses
PLASTICA 12 Meses
ALIMENTOS PARA NUTRIÇÃO ENTERAL 08/2020
454 Alteração de Fórmula do Produto
456 Alteração de Rotulagem

NESTLE BRASIL LTDA 60.409.075/0001-52
PAPINHA DE FRUTA COM AMEIXA SÃO JOSÉ DO RIO PARDO/SP
25004.204342/96 4.0076.1081.001-3
PLASTICO 18 Meses
VIDRO 18 Meses
ALIMENTOS INFANTIS 09/2022
NESTLE
437 Revalidação de Registro
ALIMENTO PARA SUPLEMENTAÇÃO DE NUTRIÇÃO ENTERAL OU ORAL SABOR ARTIFICIAL DE BAUNILHA - ARAÇATUBA/SP
25004.330015/2011-88 4.0076.1948.001-6
CELULOSICA 12 Meses
PLASTICA 12 Meses
METALICA 12 Meses
ALIMENTOS PARA NUTRIÇÃO ENTERAL 05/2021
437 Revalidação de Registro
ALIMENTO PARA SUPLEMENTAÇÃO DE NUTRIÇÃO ENTERAL OU ORAL SABOR ARTIFICIAL DE BAUNILHA - SAO JOSE DO RIO PARDO/SP
25004.330015/2011-88 4.0076.1948.002-4
CELULOSICA 12 Meses
METALICA 12 Meses
PLASTICA 12 Meses
ALIMENTOS PARA NUTRIÇÃO ENTERAL 05/2021
437 Revalidação de Registro
PURÊ DE CENOURA SÃO JOSÉ DO RIO PARDO/SP
25351.000822/2017-06 6.5965.0054.001-1
VIDRO 12 Meses
METALICA 12 Meses
ALIMENTOS INFANTIS 05/2023
456 Alteração de Rotulagem
ALIMENTO PARA SUPLEMENTAÇÃO DE NUTRIÇÃO ENTERAL OU ORAL SABOR ARTIFICIAL DE BAUNILHA - ARAÇATUBA/SP
25351.775261/2010-76 4.0076.1937.002-4
CELULOSICA 12 Meses
PLASTICA 12 Meses
METALICA 12 Meses
ALIMENTOS PARA NUTRIÇÃO ENTERAL 11/2023
456 Alteração de Rotulagem
ALIMENTO PARA SUPLEMENTAÇÃO DE NUTRIÇÃO ENTERAL OU ORAL SABOR ARTIFICIAL DE BAUNILHA - SÃO JOSÉ DO RIO PARDO/SP
25351.775261/2010-76 4.0076.1937.003-2
CELULOSICA 12 Meses
PLASTICA 12 Meses
METALICA 12 Meses
ALIMENTOS PARA NUTRIÇÃO ENTERAL 11/2023
456 Alteração de Rotulagem
ALIMENTO NUTRICIONALMENTE COMPLETO PARA NUTRIÇÃO ENTERAL OU ORAL SABOR ARTIFICIAL BAUNILHA - RIO DE JANEIRO/RJ

Relatório de Conferência de Alime
NOME DA EMPRESA CNPJ
NOME DO PRODUTO UF
NUMERO DO PROCESSO NUMERO
EMBALAGEM VALIDADE PRODUTO
CLASS/CAT DESCRIÇÃO VALIDADE P
MARCA DO PRODUTO
ASSUNTO PETIÇÃO

FARMOQUÍMICA S/A 33.349.473/0
FRUTOOLIGOSSACARÍDEOS COM L
EM SACHÊS - SÃO PAULO/SP
25351.467947/2015-46 6.7239.000
PLASTICO 24 Meses
CELULOSICA 24 Meses
SUBSTANCIAS BIOATIVAS E PROBIO
DE SAUDE.
457 Inclusão de Marca
FRUTOOLIGOSSACARÍDEOS COM L
EM SACHÊS - RIO DE JANEIRO/RJ
25351.467947/2015-46 6.7239.000
CELULOSICA 24 Meses
PLASTICO 24 Meses
SUBSTANCIAS BIOATIVAS E PROBIO
DE SAUDE.
457 Inclusão de Marca
LACTOBACILLUS ACIDOPHILUS E
PAULO/SP
25351.467950/2015-74 6.7239.000
PLASTICA 24 Meses
METALICA 24 Meses
SUBSTANCIAS BIOATIVAS E PROBIO
DE SAUDE.
457 Inclusão de Marca
LACTOBACILLUS ACIDOPHILUS E B
JANEIRO/RJ
25351.467950/2015-74 6.7239.000
METALICA 24 Meses
PLASTICA 24 Meses
SUBSTANCIAS BIOATIVAS E PROBIO
DE SAUDE.
457 Inclusão de Marca

FRESENIUS KABI BRASIL LTDA 49.3
FÓRMULA PADRÃO PARA NUTRIÇÃ
25351.008759/2014-65 6.2047.998
CELULOSICA 9 Meses
PLASTICA 9 Meses
ALIMENTOS PARA NUTRIÇÃO ENTE
454 Alteração de Fórmula do Prod

RESOLUÇÃO-RE N

A Gerente-Geral de A
confere o art. 126, aliado ao art
Resolução da Diretoria Colegiada -
Art.1º Deferir as peti
Alimentos conforme anexo.
Art. 2º Esta Resolução

RELATÓRIO DE CONFERÊNCIA DE A
NOME DA EMPRESA CNPJ
NOME DO PRODUTO
NUMERO DO PROCESSO
CLASS/CAT DESCRIÇÃO
MARCA DO PRODUTO
ASSUNTO PETIÇÃO

BASF S/A 48.539.407/0001-18
DHA DE OLEO DE MICROALGAS SO
25351.505840/2017-61
NOVOS ALIMENTOS E NOVOS INGI
404 AVALIAÇÃO DE NOVOS ALIME

GERÊNCIA-GERAL DE ME

https://protocolo-docs.s3.sa-east-1.amazonaws.com/ampeLiberAdmin/2023/d16446-4679-4b60-982d-3f90cc28219c.pdf

RESOLUÇÃO-RE N

BINAV 25351.683101/2017-18 09/2023
1989 SIMILAR - ALTERAÇÃO DE NOME COMERCIAL 1201232/18-7
1.1524.0006.001-3 18 Meses
200 MG + 300 MG COM REV CT FR PLAS OPC X 30
1.1524.0006.002-1 18 Meses
200 MG + 300 MG COM REV CX 50 FR PLAS OPC X 30

LABORATÓRIO TEUTO BRASILEIRO S/A 17159229000176
CLORIDRATO DE DOXICICLINA 25351.617954/2018-34 02/2024
10488 GENÉRICO - REGISTRO DE MEDICAMENTO - CLONE 0857308/18-5
(150 SIMILAR - REGISTRO DE MEDICAMENTO SIMILAR - 000290/96-9 - 25000.000123/96-51)
1.0370.0729.001-7 24 Meses
100 MG COM REV CT BL AL PLAS X 15

LEGRAND PHARMA INDÚSTRIA FARMACÊUTICA LTDA 05044984000126
CETOCONAZOL 25351.511507/2015-20 02/2024
10488 GENÉRICO - REGISTRO DE MEDICAMENTO - CLONE 0742621/15-6
(155 GENERICO - REGISTRO DE MEDICAMENTO - 178381/99-5 - 25000.054575/99-69)
1.6773.0618.001-6 36 Meses
20 MG/G CREM DERM CT BG AL X 20 G
1.6773.0618.002-4 36 Meses
20 MG/G CREM DERM CT 25 BG AL X 20 G
1.6773.0618.003-2 36 Meses
20 MG/G CREM DERM CT BG AL X 30 G
1.6773.0618.004-0 36 Meses
20 MG/G CREM DERM CT 25 BG AL X 30 G

MEDQUIMICA INDUSTRIA FARMACEUTICA LTDA. 17875154000120
NISTATINA + ÓXIDO DE ZINCO
nistatina + oxido de zinco 25351.489442/2016-18 02/2024
10488 GENÉRICO - REGISTRO DE MEDICAMENTO - CLONE 2478914/16-3
(155 GENERICO - REGISTRO DE MEDICAMENTO - 494958/08-7 - 25351.384280/2008-12)
1.0917.0116.001-1 24 Meses
100.000 UI/G + 200 MG/G POM DERM CT BG AL X 60 G
1.0917.0116.002-1 24 Meses
100.000 UI/G + 200 MG/G POM DERM CX 200 BG AL X 60G

SUN FARMACÊUTICA DO BRASIL LTDA 05035244000123
succinato de solifenacina
SAMILE 25351.366613/2018-95 02/2024
10490 SIMILAR - REGISTRO DE PRODUTO - CLONE 0521603/18-6
(155 GENERICO - REGISTRO DE MEDICAMENTO - 0293406/15-0 - 25351.203046/2015-21)
1.4682.0071.001-1 24 Meses
5 MG COM REV CT BL AL PLAS PVC/PVDC TRANS X 30
1.4682.0071.002-8 24 Meses
10 MG COM REV CT BL AL PLAS PVC/PVDC TRANS X 30
EXEMESTANO
EMAH 25351.605315/2018-26 02/2024
10490 SIMILAR - REGISTRO DE PRODUTO - CLONE 0838850/18-4
(155 GENERICO - REGISTRO DE MEDICAMENTO - 2025118/16-1 - 25351.184010/2016-14)
1.4682.0072.001-5 24 Meses
25 MG COM REV CT BL AL PLAS OPC X 5
1.4682.0072.002-3 24 Meses
25 MG COM REV CT BL AL PLAS OPC X 7
1.4682.0072.003-1 24 Meses
25 MG COM REV CT BL AL PLAS OPC X 10
1.4682.0072.004-1 24 Meses
25 MG COM REV CT BL AL PLAS OPC X 15
1.4682.0072.005-8 24 Meses
25 MG COM REV CT BL AL PLAS OPC X 20
1.4682.0072.006-6 24 Meses
25 MG COM REV CT BL AL PLAS OPC X 30
1.4682.0072.007-4 24 Meses
25 MG COM REV CT BL AL PLAS OPC X 60
1.4682.0072.008-2 24 Meses
25 MG COM REV CT BL AL PLAS OPC X 90
1.4682.0072.009-0 24 Meses
25 MG COM REV CT BL AL PLAS OPC X 200
1.4682.0072.010-4 24 Meses
25 MG COM REV CT BL AL PLAS OPC X 500

1FARMA INDUSTRIA FARMACEUTICA LTDA 48113906000149
CLORIDRATO DE FEXOFENADINA
FEXX 25351.354302/2018-83 02/2024
10490 SIMILAR - REGISTRO DE PRODUTO - CLONE 0504194/18-5
(155 GENERICO - REGISTRO DE MEDICAMENTO - 1078182/13-0 - 25351.749127/2013-72)
1.0481.0147.001-0 24 Meses
60 MG COM REV CT BL AL PLAS PVDC TRANS X 2
1.0481.0147.002-9 24 Meses
60 MG COM REV CT BL AL PLAS PVDC TRANS X 4
1.0481.0147.003-7 24 Meses
60 MG COM REV CT BL AL PLAS PVDC TRANS X 6
1.0481.0147.004-5 24 Meses
60 MG COM REV CT BL AL PLAS PVDC TRANS X 10
1.0481.0147.005-3 24 Meses
60 MG COM REV CT BL AL PLAS PVDC TRANS X 15
1.0481.0147.006-1 24 Meses
60 MG COM REV CT BL AL PLAS PVDC TRANS X 20
1.0481.0147.007-0 24 Meses
60 MG COM REV CT BL AL PLAS PVDC TRANS X 30
1.0481.0147.008-8 24 Meses
60 MG COM REV CT BL AL PLAS PVDC TRANS X 60
1.0481.0147.009-6 24 Meses
60 MG COM REV CT BL AL PLAS PVDC TRANS X 90
1.0481.0147.010-0 24 Meses
60 MG COM REV CT BL AL PLAS PVDC TRANS X 200
1.0481.0147.011-8 24 Meses
60 MG COM REV CT BL AL PLAS PVDC TRANS X 500
1.0481.0147.012-6 24 Meses
120 MG COM REV CT BL AL PLAS PVDC TRANS X 2
1.0481.0147.013-4 24 Meses
120 MG COM REV CT BL AL PLAS PVDC TRANS X 4
1.0481.0147.014-2 24 Meses
120 MG COM REV CT BL AL PLAS PVDC TRANS X 6
1.0481.0147.015-0 24 Meses
120 MG COM REV CT BL AL PLAS PVDC TRANS X 10
1.0481.0147.016-9 24 Meses
120 MG COM REV CT BL AL PLAS PVDC TRANS X 15
1.0481.0147.017-7 24 Meses
120 MG COM REV CT BL AL PLAS PVDC TRANS X 20
1.0481.0147.018-5 24 Meses
120 MG COM REV CT BL AL PLAS PVDC TRANS X 30
1.0481.0147.019-3 24 Meses
120 MG COM REV CT BL AL PLAS PVDC TRANS X 60
1.0481.0147.020-7 24 Meses
120 MG COM REV CT BL AL PLAS PVDC TRANS X 90
1.0481.0147.021-5 24 Meses
120 MG COM REV CT BL AL PLAS
1.0481.0147.022-3 24 Meses
120 MG COM REV CT BL AL PLAS
1.0481.0147.023-1 24 Meses
120 MG COM REV CT BL AL PLAS
1.0481.0147.024-1 24 Meses
120 MG COM REV CT BL AL PLAS
1.0481.0147.025-8 24 Meses
180 MG COM REV CT BL AL PLAS
1.0481.0147.026-6 24 Meses
180 MG COM REV CT BL AL PLAS
1.0481.0147.027-4 24 Meses
180 MG COM REV CT BL AL PLAS
1.0481.0147.028-2 24 Meses
180 MG COM REV CT BL AL PLAS
1.0481.0147.029-0 24 Meses
180 MG COM REV CT BL AL PLAS
1.0481.0147.030-4 24 Meses
180 MG COM REV CT BL AL PLAS
1.0481.0147.031-2 24 Meses
180 MG COM REV CT BL AL PLAS
1.0481.0147.032-0 24 Meses
180 MG COM REV CT BL AL PLAS
1.0481.0147.033-9 24 Meses
180 MG COM REV CT BL AL PLAS
1.0481.0147.034-7 24 Meses
180 MG COM REV CT BL AL PLAS
1.0481.0147.035-5 24 Meses
180 MG COM REV CT BL AL PLAS
1.0481.0147.036-3 24 Meses
180 MG COM REV CT BL AL PLAS

AMGEN BIOTECNOLOGIA DO BRAS
PEGFILGRASTIM
NEULASTIM 25351.471357/2015-03
10393 PRODUTO BIOLÓGICO - AT
DO PRINCÍPIO ATIVO, DO PRO
ADJUVANTE E DOS ESTABILIZAN
0434358/18-1
10393 PRODUTO BIOLÓGICO - AT
DO PRINCÍPIO ATIVO, DO PRO
ADJUVANTE E DOS ESTABILIZAN
0455458/18-2
1.0244.0005.001-6 36 Meses
10 MG/ML SOL INJ CT SER PREEN
1.0244.0005.002-4 36 Meses
10 MG/ML SOL INJ CT SER P
SEGURANÇA

CRISTÁLIA PRODUTOS QUÍMICOS F
toxina botulínica A
PROSIGNE 25351.197170/2002-19
10393 PRODUTO BIOLÓGICO - AT
DO PRINCÍPIO ATIVO, DO PRO
ADJUVANTE E DOS ESTABILIZAN
2623811/16-5
1.0298.0317.001-0 24 Meses
100 U PÓ LIOF INJ CT 1 FA VD IN
1.0298.0317.002-9 24 Meses
100 U PÓ LIOF INJ CX 5 FA VD IN
1.0298.0317.003-1 24 Meses
50 U PÓ LIOF INJ CT 1 FA VD INC
1.0298.0317.004-2 24 Meses
50 U PÓ LIOF INJ CT 5 FA VD INC
COLAGENASE + CLORANFENICOL
Kollagenase com Cloranfenicol 253
10370 PRODUTO BIOLÓGICO - REC
INDIVIDUAL 2550764/16-9
1.0298.0505.001-2 24 Meses
0,6 U/G + 0,01 G/G POM DERM C
NÃO
1.0298.0505.002-0 24 Meses
0,6 U/G + 0,01 G/G POM DERM C
NÃO
1.0298.0505.003-9 24 Meses
0,6 U/G + 0,01 G/G POM DERM C
NÃO
1.0298.0505.004-7 24 Meses
0,6 U/G + 0,01 G/G POM DERM C
NÃO
1.0298.0505.005-5 24 Meses

Ministério da Saúde - MS
Agência Nacional de Vigilância Sanitária – ANVISA

RESOLUÇÃO DA DIRETORIA COLEGIADA - RDC Nº 317, DE 22 DE OUTUBRO DE 2019

(Publicada no DOU nº 206, de 23 de outubro de 2019)

Dispõe sobre os prazos de validade e a documentação necessária para a manutenção da regularização de medicamentos, e dá outras providências.

A Diretoria Colegiada da Agência Nacional de Vigilância Sanitária, no uso das atribuições que lhe confere o art. 15, III e IV, aliado ao art. 7º, III, e IV da Lei nº 9.782, de 26 de janeiro de 1999, e ao art. 53, V, §§ 1º e 3º do Regimento Interno aprovado pela Resolução da Diretoria Colegiada – RDC n° 255, de 10 de dezembro de 2018, resolve adotar a seguinte Resolução da Diretoria Colegiada, conforme deliberado em reunião realizada em 15 de outubro de 2019, e eu, Diretor-Presidente, determino a sua publicação:

Art. 1º Esta Resolução estabelece os prazos de validade e a documentação necessária para a manutenção da regularização de medicamentos.

CAPÍTULO I

DO PRAZO DE VALIDADE DA REGULARIZAÇÃO DE MEDICAMENTOS

Art. 2º Fica estabelecido o prazo de 10 (dez) anos para o registro de medicamentos.

Art. 3º Para os medicamentos que tenham o registro concedido mediante anuência de Termo de Compromisso, fica estabelecido o prazo de validade inicial do registro de 3 (três) anos.

Parágrafo único. Para os medicamentos citados no *caput* deste artigo, o registro passará a ter validade de 5 (cinco) anos após a primeira renovação e de 10 (dez) anos após a segunda renovação.

Art. 4º Os medicamentos sujeitos à notificação são isentos de registro e sua notificação está dispensada de renovação.

Art. 5º A manutenção da regularização dos medicamentos isentos de registro e sujeitos à notificação fica vinculada ao cumprimento dos requisitos técnicos desta Resolução, das normas específicas que estabelecem a notificação de medicamentos e da declaração de interesse na continuidade da comercialização dos medicamentos a cada 10 (dez) anos, contados a partir do dia de efetivação da notificação do medicamento junto à Anvisa.

§1º O interesse na continuidade da comercialização dos medicamentos notificados deverá ser declarado no sistema eletrônico da Anvisa, nos últimos 6 (seis) meses do decênio de regularização.

Este texto não substitui o(s) publicado(s) em Diário Oficial da União.

§2º A ausência da declaração de interesse na continuidade da comercialização resultará no cancelamento da regularização do produto.

§3º O responsável pela regularização de medicamentos notificados que pretender não mais comercializá-los deverá proceder com o cancelamento de suas regularizações junto ao sistema eletrônico da Anvisa.

CAPÍTULO II

DA DOCUMENTAÇÃO NECESSÁRIA PARA A RENOVAÇÃO DA REGULARIZAÇÃO DE MEDICAMENTOS

Art. 6º A petição de renovação de registro de medicamentos deve ser instruída com os seguintes documentos:

I - Formulários de petição, devidamente preenchidos e assinados;

II - Comprovante de pagamento da Taxa de Fiscalização de Vigilância Sanitária - TFVS e respectiva Guia de Recolhimento da União - GRU, ou isenção, quando for o caso;

III - Comprovante de comercialização do medicamento, por forma farmacêutica e concentração, durante pelo menos os dois terços finais do período de validade do registro expirado;

IV - Para os medicamentos citados no parágrafo único do art. 3º, comprovante de protocolização do envio da documentação comprobatória do atendimento aos compromissos concluídos ou justificativa da sua ausência.

§1º No caso de laboratórios oficiais e empresas que comercializem o medicamento exclusivamente sob demanda pública, poderá ser apresentada justificativa de não comercialização no período.

§2º No caso de medicamentos que tiveram a sua fabricação descontinuada durante o período previsto no inciso III, devidamente notificada na Anvisa, a empresa deve apresentar documento com manifestação de interesse em manter o registro e justificativa técnica.

Art. 7º A Anvisa poderá, a seu critério, a qualquer momento do período de validade da regularização e mediante justificativa técnica, exigir provas adicionais e requerer novos estudos para comprovação de qualidade, segurança e eficácia dos medicamentos.

CAPÍTULO III

DAS DISPOSIÇÕES FINAIS E TRANSITÓRIAS

Art. 8º Os prazos e procedimentos para o peticionamento da renovação do registro de medicamentos estão estabelecidos pela Resolução da Diretoria Colegiada - RDC nº 250, de 20 de outubro de 2004, e suas atualizações.

Este texto não substitui o(s) publicado(s) em Diário Oficial da União.

Art. 9º Os prazos de validade de registro concedidos anteriormente à vigência desta Resolução ficam automaticamente prorrogados para 10 (dez) anos, contados a partir da concessão do registro ou da última renovação.

Parágrafo único. Excluem-se do disposto no *caput* os medicamentos registrados mediante Termo de Compromisso, que seguirão os prazos previstos no art. 3º.

Art. 10. As petições de renovação de registro já protocoladas e pendentes de decisão da Anvisa serão avaliadas nos termos desta Resolução.

Art. 11. O item 1 do art. 12 da Resolução da Diretoria Colegiada - RDC n º 68, de 28 de março de 2003, passa a vigorar com a seguinte alteração:

" Art. 12. .....

1. nos momentos da solicitação de registro ou isenção de registro de produtos na ANVISA;

....." (NR)

Art. 12. Ficam revogados:

I - os itens 18, 19, 23 e 24.4 do capítulo II e o item 5 do capítulo III do Anexo da Resolução da Diretoria Colegiada - RDC nº 323, de 10 de novembro de 2003;

II - o § 4º do art. 7º da Resolução da Diretoria Colegiada - RDC nº 199, de 26 de outubro de 2006, alterada pela Resolução da Diretoria Colegiada - RDC nº 107, de 5 de setembro de 2016;

III - o art. 37 da Resolução da Diretoria Colegiada - RDC nº 64, de 18 de dezembro de 2009;

IV - os arts. 48 e 49 da Resolução da Diretoria Colegiada - RDC nº 24, de 14 de junho de 2011;

V - os arts. 118 e 119 da Resolução da Diretoria Colegiada - RDC nº 49, de 20 de setembro de 2011;

VI - o art. 36 da Resolução da Diretoria Colegiada - RDC nº 50, de 20 de setembro de 2011;

VII - os arts. 35, 37 e 45 da Resolução da Diretoria Colegiada - RDC nº 26, de 13 de maio de 2014;

VIII - os incisos II e V e o parágrafo único do art. 18 da Resolução da Diretoria Colegiada - RDC n º 31, de 29 de maio de 2014;

IX - o art. 47 da Resolução da Diretoria Colegiada - RDC nº 200, de 26 de dezembro de 2017;

Este texto não substitui o(s) publicado(s) em Diário Oficial da União.

X - os §§ 3º e 4º do art. 10 e o art. 36 da Resolução da Diretoria Colegiada - RDC nº 238, de 25 de julho de 2018;

Art. 13. Esta Resolução entra em vigor 90 (noventa) dias a partir da data de sua publicação.

WILLIAM DIB

Diretor-Presidente

Este texto não substitui o(s) publicado(s) em Diário Oficial da União.

RESOLUÇÃO-RE Nº 2.769, DE 3 DE OUTUBRO DE 2019

O Gerente-Geral de Medicamentos e Produtos Biológicos, no uso das atribuições que lhe confere o art. 130, aliado ao art. 54, I, § 1º do Regimento Interno aprovado pela Resolução da Diretoria Colegiada - RDC nº 255, de 10 de dezembro de 2018, resolve:

Art. 1º Conceder a revalidação automática do registro dos medicamentos similares, genéricos, novos, específicos, dinamizados, fitoterápicos, biológicos e dos Insumos Farmacêuticos Ativos (IFAs) sob os nºs de processos constantes do anexo desta Resolução, nos termos do § 6º do art. 12 da Lei nº. 6.360, de 1976.

Art. 2º A revalidação abrange os pedidos que ainda não foram objetos de qualquer manifestação por parte da Anvisa.

Parágrafo único. Não constam do anexo desta Resolução os expedientes protocolados fora do prazo estabelecido nos termos da Lei nº. 6.360, de 1976.

Art. 3º A revalidação automática não impedirá a continuação da análise da petição de renovação de registro requerida, podendo a Administração, se for o caso, indeferir o pedido de renovação e cancelar o registro que tenha sido automaticamente revalidado, ou ratificá-lo deferindo o pedido de renovação.

Art. 4º Os medicamentos revalidados podem ser consultados, assim como suas apresentações válidas no link: https://consultas.anvisa.gov.br/#/medicamentos/

Art. 5º Será considerada a data de revalidação do registro contada a partir do final da vigência do período de validade anterior, de modo que não há interrupção na regularidade do registro.

Art. 6º Esta Resolução entra em vigor na data de sua publicação.

GUSTAVO MENDES LIMA SANTOS

ANEXO

RAZÃO SOCIAL
NOME DO PRODUTO VALIDADE DO REGISTRO
NÚMERO DO PROCESSO NÚMERO DO EXPEDIENTE

ABBOTT LABORATÓRIOS DO BRASIL LTDA
Noctal 09/2024
2599100384178 0097680196
Depakene 09/2024
25351020622200437 0116585192

ACCORD FARMACÊUTICA LTDA
micofenolato de mofetila 09/2024
25351374902200624 0143518193

Aché Laboratórios Farmacêuticos S.A
carvedilol 09/2024
25351693795201874 0196305198

ASPEN PHARMA INDÚSTRIA FARMACÊUTICA LTDA
Enablex 09/2024
25351170424201303 0050553196

ASTRAZENECA DO BRASIL LTDA
Atacand Hct 09/2024
250000112529916 0077544194

BELFAR LTDA
mebendazol 09/2024
25351855953200802 0279332196

BLAU FARMACÊUTICA S.A.
Novasutin 09/2024
250000193169982 1214784182
Anfugine 09/2024
250000193219912 1215805184

BRAINFARMA INDÚSTRIA QUÍMICA E FARMACÊUTICA S.A
dropropizina 09/2024
25351538803201111 0125335192

CRISTÁLIA PRODUTOS QUÍMICOS FARMACÊUTICOS LTDA.
Alfast 09/2024
250000158939238 0071408199
Svudin 09/2024
250000098869964 0170587193
Levozine 09/2024
2599200854274 0148837196
Imipra 09/2024
2599200854574 0188695199

ELI LILLY DO BRASIL LTDA
Alimta 09/2024
25351016112200465 1131473187
Cymbalta 09/2024
25351218227200221 1199215188
tadalafila 09/2024
25351.332947/2014-31 1188041184

EMS S/A
maleato de dexclorfeniramina 09/2024
25351046512200403 0154872197
dexametasona 09/2024
25351117253200402 0183909198

EMS SIGMA PHARMA LTDA
Rohydorm 09/2024
25351671563201076 0274892194

EQUIPLEX INDÚSTRIA FARMACÊUTICA LTDA
dipirona sódica 09/2024
25351199435200213 0154232190

EUROFARMA LABORATÓRIOS S.A.
Tamiram 09/2024
250000218699912 0166391197

FARMOQUÍMICA S/A
Glimepil 09/2024
250000143189921 0189090195

FUNDAÇÃO BAIANA DE PESQ. CIENTIFICA E DESENV. TECNOLOGICO, FORNECIMENTO E DISTRIBUIÇÃO DE MEDICAMENTOS-BAHIAFARMA
cloridrato de sevelamer 08/2024
25351740653201369 0073779198

FUNDAÇÃO OSWALDO CRUZ
Farmanguinhos Isoniazida+Rifampicina 09/2024
25351677349201140 0236897198
cloridrato de sevelamer 08/2024
25351126067201367 080863196

FUNDAÇÃO PARA O REMÉDIO POPULAR - FURP
cloridrato de ziprasidona 06/2024
25351176077201403 1129300184
Furp - Amoxicilina 09/2024
250000054559234 0238223197
carvedilol 06/2024
25351149793201418 1124775184
clonazepam 08/2024
25351149929201479 0089017191
cloridrato de amitriptilina 09/2024
25351175846201491 0194913196
fenofibrato 06/2024
25351175921201427 1143509187
bissulfato de clopidogrel 06/2024
25351175998201443 1146860182
riluzol 07/2024
25351176119201459 1177364182
dicloridrato de pramipexol 09/2024
25351368630201433 181547194
micofenolato de mofetila 09/2024
25351368725201457 182127190
tacrolimo 09/2024
25351368804201468 181272196
espironolactona 09/2024
25351371095201406 165367199

GLAXOSMITHKLINE BRASIL LTDA
Emulsão Scott 09/2024
2599100493678 0150986191

GLENMARK FARMACÊUTICA LTDA
Levolukast 09/2024
25351434076201225 0155147197

LABORATÓRIO FARMACÊUTICO DA MARINHA
cloridrato de raloxifeno 09/2024
25351752268201372 0180077199
cloridrato de ziprasidona 09/2024
25351649156201316 0221095199

LABORATÓRIO TEUTO BRASILEIRO S/A
hidroclorotiazida 08/2024
25351786349201057 1193810182

LEGRAND PHARMA INDÚSTRIA FARMACÊUTICA LTDA
cloridrato de doxiciclina 09/2024
25351671215201018 0193688193
lorazepam 09/2024
25351671285201014 0154806199
desonida 09/2024
25351673783201023 0220854197

NATIVITA IND. COM. LTDA.
Permenati 09/2024
25351199947200280 0275401191

NOVARTIS BIOCIENCIAS S.A
Claroft 09/2024
25351660737201285 0196325192

PHARMA LIMIRIO INDUSTRIA FARMACEUTICA LTDA
ceftriaxona dissódica 09/2024
25351560732201832 0249155199

PRATI DONADUZZI & CIA LTDA
nitrato de oxiconazol 09/2024
25351079409200431 0153400199
dipropionato de betametasona + ácido salicílico 09/2024
25351095219200461 0111464196

SANOFI MEDLEY FARMACÊUTICA LTDA.
acebrofilina 09/2024
25351666753201432 1205025183
policresuleno + cloridrato de cinchocaína 09/2024
25351688607201420 1205042183

SANVAL COMÉRCIO E INDÚSTRIA LTDA
nistatina 09/2024
25351679444200889 0115961195

TAKEDA PHARMA LTDA.
Neosaldina 09/2024
25351006769200414 0092891197

THERASKIN FARMACEUTICA LTDA.
Vitacid 09/2024
250000208749917 1108535185
micolamina 09/2024
250000208769934 0115647191

TORRENT DO BRASIL LTDA
Carvedilol 09/2024
25351782561200817 0188471199

UCB BIOPHARMA LTDA.
Zyxem 09/2024
25351339403201798 0189114196

UNIÃO QUÍMICA FARMACÊUTICA NACIONAL S/A
Ciclovular 09/2024
2500100908282 0040309191

WYETH INDÚSTRIA FARMACÊUTICA LTDA
Loniten 09/2024
25351097975201709 0170302191

ZAMBON LABORATÓRIOS FARMACÊUTICOS LTDA.
Dividol 08/2024
2599201096973 1210187187

https://protocolo-docs.s3.sa-east-1.amazonaws.com/pmperuibe/protocolo/9d8b3bf9-442d-4da1-98a9-9732078c8f97.pdf Página 3192 de 7280

Consultas / Medicamentos / Medicamentos

Detalhe do Produto: IMIPRA

Nome da Empresa Detentora do Registro	CRISTÁLIA PRODUTOS QUÍMICOS FARMACÊUTICOS LTDA.	**CNPJ**	44.734.671/0001-51	**Autorização**	1.00.298-1
Processo	25992.008545/74	**Categoria Regulatória**	Similar	**Data do registro**	13/09/1974
Nome Comercial	IMIPRA	**Registro**	102980023	**Vencimento do registro**	09/2029
Princípio Ativo	CLORIDRATO DE IMIPRAMINA			**Medicamento de referência**	TOFRANIL (drágea)
Classe Terapêutica	ANTIDEPRESSIVOS			**ATC**	ANTIDEPRESSIVOS
Parecer Público	-	**Bula Paciente**		**Bula Profissional**	

Nº	Apresentação	Registro	Forma Farmacêutica	Data de Publicação	Validade
1	12,5 MG/ML SOL INJ CX 50 AMP VD AMB X 2 ML (EMB HOSP) CANCELADA OU CADUCA	1029800230041	SOLUÇAO INJETAVEL	30/10/1974	24 meses

Princípio Ativo	CLORIDRATO DE IMIPRAMINA
Complemento Diferencial da Apresentação	-
Embalagem	• Primária - AMPOLA DE VIDRO AMBAR • Secundária - CAIXA DE CARTOLINA COM COLMEIA ()
Local de Fabricação	• **Fabricante:** CRISTÁLIA PRODUTOS QUÍMICOS FARMACÊUTICOS LTDA. **CNPJ:** - 44.734.671/0001-51 **Endereço:** ITAPIRA - SP - BRASIL **Etapa de Fabricação:**
Via de Administração	INTRAVENOSA
Conservação	CONSERVAR EM TEMPERATURA AMBIENTE (AMBIENTE COM TEMPERATURA ENTRE 15 E 30ºC)
Restrição de prescrição	Venda Sob Prescrição Médica Sujeita a Notificação de Receita "A"
Destinação	Comercial
Tarja	-
Apresentação fracionada	Não

Nº	Apresentação	Registro	Forma Farmacêutica	Data de Publicação	Validade
2	10 MG COM REV CX 20 BL AL PLAS INC X 10 (EMB HOSP) CANCELADA OU CADUCA	1029800230152	COMPRIMIDO REVESTIDO	13/09/1974	36 meses

Princípio Ativo	CLORIDRATO DE IMIPRAMINA
Complemento Diferencial da Apresentação	-
Embalagem	• Primária - BLISTER DE ALUMINIO/PLASTICO TRANSPARENTE • Secundária - CAIXA DE CARTOLINA SEM COLMEIA ()

Local de Fabricação	• **Fabricante:** CRISTÁLIA PRODUTOS QUÍMICOS FARMACÊUTICOS LTDA. **CNPJ:** - 44.734.671/0001-51 **Endereço:** ITAPIRA - SP - BRASIL **Etapa de Fabricação:**
Via de Administração	ORAL
Conservação	CONSERVAR EM TEMPERATURA AMBIENTE (AMBIENTE COM TEMPERATURA ENTRE 15 E 30ºC) PROTEGER DA LUZ E UMIDADE
Restrição de prescrição	Venda Sob Prescrição Médica Sujeita a Notificação de Receita "A"
Destinação	Comercial
Tarja	-
Apresentação fracionada	Não

Nº	Apresentação	Registro	Forma Farmacêutica	Data de Publicação	Validade
3	10 MG COM REV CT 2 BL AL PLAS INC X 10 CANCELADA OU CADUCA	1029800230144	COMPRIMIDO REVESTIDO	13/09/1974	36 meses

Princípio Ativo	CLORIDRATO DE IMIPRAMINA
Complemento Diferencial da Apresentação	-
Embalagem	• Primária - BLISTER DE ALUMINIO/PLASTICO TRANSPARENTE • Secundária - CAIXA DE CARTOLINA SEM COLMEIA ()
Local de Fabricação	-
Via de Administração	ORAL
Conservação	CONSERVAR EM TEMPERATURA AMBIENTE (AMBIENTE COM TEMPERATURA ENTRE 15 E 30ºC) PROTEGER DA LUZ E UMIDADE
Restrição de prescrição	Venda Sob Prescrição Médica Sujeita a Notificação de Receita "A"
Destinação	Comercial
Tarja	-
Apresentação fracionada	Não

Nº	Apresentação	Registro	Forma Farmacêutica	Data de Publicação	Validade
4	10 MG COM CX 20 BL AL PLAS INC X 10 (EMB HOSP) CANCELADA OU CADUCA	1029800230195	COMPRIMIDO REVESTIDO	13/09/1974	36 meses

Princípio Ativo	CLORIDRATO DE IMIPRAMINA
Complemento Diferencial da Apresentação	-
Embalagem	• Primária - BLISTER DE ALUMINIO/PLASTICO TRANSPARENTE • Secundária - CAIXA DE CARTOLINA SEM COLMEIA ()
Local de Fabricação	-
Via de Administração	ORAL

Conservação	CONSERVAR EM TEMPERATURA AMBIENTE (AMBIENTE COM TEMPERATURA ENTRE 15 E 30ºC) PROTEGER DA LUZ E UMIDADE
Restrição de prescrição	Venda Sob Prescrição Médica Sujeita a Notificação de Receita "A"
Destinação	Comercial
Tarja	-
Apresentação fracionada	Não

Nº	Apresentação	Registro	Forma Farmacêutica	Data de Publicação	Validade
5	10 MG COM CT 2 BL AL PLAS INC X 10 CANCELADA OU CADUCA	1029800230187	COMPRIMIDO REVESTIDO	13/09/1974	36 meses

Princípio Ativo	CLORIDRATO DE IMIPRAMINA
Complemento Diferencial da Apresentação	-
Embalagem	• Primária - BLISTER DE ALUMINIO/PLASTICO TRANSPARENTE • Secundária - CAIXA DE CARTOLINA SEM COLMEIA ()
Local de Fabricação	-
Via de Administração	ORAL
Conservação	CONSERVAR EM TEMPERATURA AMBIENTE (AMBIENTE COM TEMPERATURA ENTRE 15 E 30ºC) PROTEGER DA LUZ E UMIDADE
Restrição de prescrição	Venda Sob Prescrição Médica Sujeita a Notificação de Receita "A"
Destinação	Comercial
Tarja	-
Apresentação fracionada	Não

Nº	Apresentação	Registro	Forma Farmacêutica	Data de Publicação	Validade
6	10 MG COM CT 20 BL AL PLAS INC X 10 (EMB HOSP) CANCELADA OU CADUCA	1029800230179	COMPRIMIDO REVESTIDO	13/09/1974	36 meses

Princípio Ativo	CLORIDRATO DE IMIPRAMINA
Complemento Diferencial da Apresentação	-
Embalagem	• Primária - BLISTER DE ALUMINIO/PLASTICO TRANSPARENTE • Secundária - CAIXA DE CARTOLINA SEM COLMEIA ()
Local de Fabricação	-
Via de Administração	ORAL
Conservação	CONSERVAR EM TEMPERATURA AMBIENTE (AMBIENTE COM TEMPERATURA ENTRE 15 E 30ºC) PROTEGER DA LUZ E UMIDADE
Restrição de prescrição	Venda Sob Prescrição Médica Sujeita a Notificação de Receita "A"
Destinação	Comercial
Tarja	-

Apresentação fracionada	Não

Nº	Apresentação	Registro	Forma Farmacêutica	Data de Publicação	Validade
7	10 MG COM CT 2 BL AL PLAS INC X 10 CANCELADA OU CADUCA	1029800230169	COMPRIMIDO REVESTIDO	13/09/1974	36 meses

Princípio Ativo	CLORIDRATO DE IMIPRAMINA
Complemento Diferencial da Apresentação	-
Embalagem	• Primária - BLISTER DE ALUMINIO/PLASTICO TRANSPARENTE • Secundária - CAIXA DE CARTOLINA SEM COLMEIA ()
Local de Fabricação	-
Via de Administração	ORAL
Conservação	CONSERVAR EM TEMPERATURA AMBIENTE (AMBIENTE COM TEMPERATURA ENTRE 15 E 30ºC) PROTEGER DA LUZ E UMIDADE
Restrição de prescrição	Venda Sob Prescrição Médica Sujeita a Notificação de Receita "A"
Destinação	Comercial
Tarja	-
Apresentação fracionada	Não

Nº	Apresentação	Registro	Forma Farmacêutica	Data de Publicação	Validade
8	10 MG COM REV CX 10 FR VD AMB X 20 (EMB HOSP) CANCELADA OU CADUCA	1029800230012	COMPRIMIDO REVESTIDO	13/09/1974	36 meses

Princípio Ativo	CLORIDRATO DE IMIPRAMINA
Complemento Diferencial da Apresentação	-
Embalagem	• Primária - BLISTER DE ALUMINIO/PLASTICO TRANSPARENTE • Secundária - CAIXA DE CARTOLINA SEM COLMEIA ()
Local de Fabricação	-
Via de Administração	ORAL
Conservação	CONSERVAR EM TEMPERATURA AMBIENTE (AMBIENTE COM TEMPERATURA ENTRE 15 E 30ºC) PROTEGER DA LUZ E UMIDADE
Restrição de prescrição	Venda Sob Prescrição Médica Sujeita a Notificação de Receita "A"
Destinação	Comercial
Tarja	-
Apresentação fracionada	Não

Nº	Apresentação	Registro	Forma Farmacêutica	Data de Publicação	Validade

9	25 MG COM REV CX 20 ENV AL POLIET X 10 (EMB HOSP) CANCELADA OU CADUCA	1029800230111	COMPRIMIDO REVESTIDO	13/09/1974	36 meses
Princípio Ativo	CLORIDRATO DE IMIPRAMINA				
Complemento Diferencial da Apresentação	-				
Embalagem	• Primária - BLISTER DE ALUMINIO/PLASTICO TRANSPARENTE • Secundária - CAIXA DE CARTOLINA SEM COLMEIA ()				
Local de Fabricação	-				
Via de Administração	ORAL				
Conservação	CONSERVAR EM TEMPERATURA AMBIENTE (AMBIENTE COM TEMPERATURA ENTRE 15 E 30ºC) PROTEGER DA LUZ E UMIDADE				
Restrição de prescrição	Venda Sob Prescrição Médica Sujeita a Notificação de Receita "A"				
Destinação	Comercial				
Tarja	-				
Apresentação fracionada	Não				

Nº	**Apresentação**	**Registro**	**Forma Farmacêutica**	**Data de Publicação**	**Validade**
10	25 MG COM REV CT FR VD AMB X 200 CANCELADA OU CADUCA	1029800230063	COMPRIMIDO REVESTIDO	13/09/1974	36 meses
Princípio Ativo	CLORIDRATO DE IMIPRAMINA				
Complemento Diferencial da Apresentação	-				
Embalagem	• Primária - BLISTER DE ALUMINIO/PLASTICO TRANSPARENTE • Secundária - CAIXA DE CARTOLINA SEM COLMEIA ()				
Local de Fabricação	• **Fabricante:** CRISTÁLIA PRODUTOS QUÍMICOS FARMACÊUTICOS LTDA. **CNPJ:** - 44.734.671/0001-51 **Endereço:** ITAPIRA - SP - BRASIL **Etapa de Fabricação:**				
Via de Administração	ORAL				
Conservação	CONSERVAR EM TEMPERATURA AMBIENTE (AMBIENTE COM TEMPERATURA ENTRE 15 E 30ºC) PROTEGER DA LUZ E UMIDADE				
Restrição de prescrição	Venda Sob Prescrição Médica Sujeita a Notificação de Receita "A"				
Destinação	Comercial				
Tarja	-				
Apresentação fracionada	Não				

Nº	**Apresentação**	**Registro**	**Forma Farmacêutica**	**Data de Publicação**	**Validade**
11	25 MG COM REV CT FR VD AMB X 20 CANCELADA OU CADUCA	1029800230047	COMPRIMIDO REVESTIDO	13/09/1974	36 meses
Princípio Ativo	CLORIDRATO DE IMIPRAMINA				

Complemento Diferencial da Apresentação	-
Embalagem	• Primária - BLISTER DE ALUMINIO/PLASTICO TRANSPARENTE • Secundária - CAIXA DE CARTOLINA SEM COLMEIA ()
Local de Fabricação	• **Fabricante:** CRISTÁLIA PRODUTOS QUÍMICOS FARMACÊUTICOS LTDA. **CNPJ:** - 44.734.671/0001-51 **Endereço:** ITAPIRA - SP - BRASIL **Etapa de Fabricação:**
Via de Administração	ORAL
Conservação	CONSERVAR EM TEMPERATURA AMBIENTE (AMBIENTE COM TEMPERATURA ENTRE 15 E 30ºC) PROTEGER DA LUZ E UMIDADE
Restrição de prescrição	Venda Sob Prescrição Médica Sujeita a Notificação de Receita "A"
Destinação	Comercial
Tarja	-
Apresentação fracionada	Não

Nº	Apresentação	Registro	Forma Farmacêutica	Data de Publicação	Validade
12	25 MG COM REV CT BL AL PLAS PVDC TRANS X 20 ATIVA	1029800230128	COMPRIMIDO REVESTIDO	13/09/1974	24 meses

Princípio Ativo	CLORIDRATO DE IMIPRAMINA
Complemento Diferencial da Apresentação	-
Embalagem	• Primária - BLISTER DE ALUMINIO/PLASTICO TRANSPARENTE • Secundária - Cartucho ()
Local de Fabricação	• **Fabricante:** CRISTÁLIA PRODUTOS QUÍMICOS FARMACÊUTICOS LTDA. **CNPJ:** - 44.734.671/0001-51 **Endereço:** ITAPIRA - SP - BRASIL **Etapa de Fabricação:** Processo produtivo completo
Via de Administração	ORAL
Conservação	CONSERVAR EM TEMPERATURA AMBIENTE (AMBIENTE COM TEMPERATURA ENTRE 15 E 30ºC) PROTEGER DA LUZ E UMIDADE
Restrição de prescrição	Venda Sob Prescrição Médica Sujeita a Notificação de Receita "A"
Destinação	Comercial
Tarja	-
Apresentação fracionada	Não

Nº	Apresentação	Registro	Forma Farmacêutica	Data de Publicação	Validade
13	25 MG COM REV CX BL AL PLAS PVDC TRANS X 200 ATIVA	1029800230136	COMPRIMIDO REVESTIDO	13/09/1974	24 meses

Princípio Ativo	CLORIDRATO DE IMIPRAMINA

Complemento Diferencial da Apresentação	-
Embalagem	• Primária - BLISTER DE ALUMINIO/PLASTICO TRANSPARENTE • Secundária - CAIXA DE CARTOLINA SEM COLMEIA ()
Local de Fabricação	• **Fabricante:** CRISTÁLIA PRODUTOS QUÍMICOS FARMACÊUTICOS LTDA. **CNPJ:** - 44.734.671/0001-51 **Endereço:** ITAPIRA - SP - BRASIL **Etapa de Fabricação:** Processo produtivo completo
Via de Administração	ORAL
Conservação	CONSERVAR EM TEMPERATURA AMBIENTE (AMBIENTE COM TEMPERATURA ENTRE 15 E 30ºC) PROTEGER DA LUZ E UMIDADE
Restrição de prescrição	Venda Sob Prescrição Médica Sujeita a Notificação de Receita "A"
Destinação	Comercial
Tarja	-
Apresentação fracionada	Não

Consultas / Medicamentos / Medicamentos

Detalhe do Produto: LEVOZINE					
Nome da Empresa Detentora do Registro	CRISTÁLIA PRODUTOS QUÍMICOS FARMACÊUTICOS LTDA.	**CNPJ**	44.734.671/0001-51	**Autorização**	1.00.298-1
Processo	25351.289880/2020-56	**Categoria Regulatória**	Similar	**Data do registro**	29/01/2024
Nome Comercial	LEVOZINE	**Registro**	102980593	**Vencimento do registro**	01/2034
Princípio Ativo	CLORIDRATO DE LEVOMEPROMAZINA			**Medicamento de referência**	NEOZINE
Classe Terapêutica	NEUROLEPTICOS			**ATC**	
Parecer Público	-			**Bulário Eletrônico**	-
Rotulagem					

Nº	Apresentação	Registro	Forma Farmacêutica	Data de Publicação	Validade
1	40 MG/ML SOL OR CX FR GOT VD AMB X 20 ML ATIVA	1029805930012	Solução	29/01/2024	24 meses
Princípio Ativo	CLORIDRATO DE LEVOMEPROMAZINA				
Complemento Diferencial da Apresentação	-				
Embalagem	• Primária - Frasco gotejador de vidro âmbar • Secundária - Caixa				
Local de Fabricação	• **Fabricante:** CRISTÁLIA PRODUTOS QUÍMICOS FARMACÊUTICOS LTDA. **CNPJ:** - 44.734.671/0001-51 **Endereço:** ITAPIRA - SP - BRASIL **Etapa de Fabricação:** Processo produtivo completo				
Via de Administração	ORAL				
Conservação	CONSERVAR EM TEMPERATURA AMBIENTE (AMBIENTE COM TEMPERATURA ENTRE 15 E 30ºC) PROTEGER DA LUZ				
Restrição de prescrição	Venda sob prescrição médica com retenção de receita				
Restrição de uso	Adulto e Pediátrico acima de 2 anos				
Destinação	Comercial				
Tarja	Vermelha sob restrição				
Apresentação fracionada	Não				

Nº	Apresentação	Registro	Forma Farmacêutica	Data de Publicação	Validade
2	40 MG/ML SOL OR CX 10 FR GOT VD AMB X 20 ML ATIVA	1029805930020	Solução	29/01/2024	24 meses

Princípio Ativo	CLORIDRATO DE LEVOMEPROMAZINA
Complemento Diferencial da Apresentação	-
Embalagem	• Primária - Frasco gotejador de vidro âmbar • Secundária - Caixa
Local de Fabricação	• **Fabricante:** CRISTÁLIA PRODUTOS QUÍMICOS FARMACÊUTICOS LTDA. **CNPJ:** - 44.734.671/0001-51 **Endereço:** ITAPIRA - SP - BRASIL **Etapa de Fabricação:** Processo produtivo completo
Via de Administração	ORAL
Conservação	CONSERVAR EM TEMPERATURA AMBIENTE (AMBIENTE COM TEMPERATURA ENTRE 15 E 30ºC) PROTEGER DA LUZ
Restrição de prescrição	Venda sob prescrição médica com retenção de receita
Restrição de uso	Adulto e Pediátrico acima de 2 anos
Destinação	Hospitalar
Tarja	Vermelha sob restrição
Apresentação fracionada	Não

DESPACHO Nº 133, DE 19 DE SETEMBRO DE 2024

A DIRETORIA COLEGIADA DA AGÊNCIA NACIONAL DE VIGILÂNCIA SANITÁRIA, no uso das atribuições que lhe confere o art. 15, III e IV, da Lei nº 9.782, de 26 de janeiro de 1999, aliado ao art. 187, X, § 1º do Regimento Interno aprovado pela Resolução da Diretoria Colegiada - RDC nº 585, de 10 de dezembro de 2021, resolve aprovar a abertura do Processo Administrativo de Regulação, em Anexo, com dispensa de Análise de Impacto Regulatório (AIR) prevista no art. 18 da Portaria nº 162, de 12 de março de 2021, conforme deliberado em reunião realizada em 18 de setembro de 2024, e eu, Diretor-Presidente, determino a sua publicação.

ANTONIO BARRA TORRES
Diretor-Presidente

ANEXO

Processo nº: 25351.928386/2023-61
Assunto: Abertura de Processo Administrativo de Regulação para revisar a regulamentação de películas de celulose regeneradas em contato com alimentos.
Área responsável: GGALI/DIRE2
Agenda Regulatória 2024-2025: Tema nº 3.20 - Revisão da regulamentação de películas de celulose regeneradas em contato com alimentos.
Excepcionalidades: Dispensa de Análise de Impacto Regulatório (AIR) por se tratar de ato normativo que vise a manter a convergência a padrões internacionais.
Relatoria: Frederico Augusto de Abreu Fernandes

DESPACHO Nº 136, DE 19 DE SETEMBRO DE 2024

A DIRETORIA COLEGIADA DA AGÊNCIA NACIONAL DE VIGILÂNCIA SANITÁRIA, no uso das atribuições que lhe confere o art. 15, III e IV, da Lei nº 9.782, de 26 de janeiro de 1999, aliado ao art. 187, X, § 1º do Regimento Interno aprovado pela Resolução da Diretoria Colegiada - RDC nº 585, de 10 de dezembro de 2021, resolve aprovar a abertura do Processo Administrativo de Regulação, em Anexo, com dispensa de Análise de Impacto Regulatório (AIR) prevista no art. 18 da Portaria nº 162, de 12 de março de 2021, conforme deliberado em reunião realizada em 18 de setembro de 2024, e eu, Diretor-Presidente, determino a sua publicação.

ANTONIO BARRA TORRES
Diretor-Presidente

ANEXO

Processo nº: 25351.904752/2024-78
Assunto: Abertura de Processo Administrativo de Regulação para alterar pontualmente a Resolução da Diretoria Colegiada - RDC nº 406, de 22 de julho de 2020, que dispõe sobre as Boas Práticas de Farmacovigilância para Detentores de Registro de Medicamento de uso humano.
Área responsável: GGMON/DIRE5
Agenda Regulatória 2024-2025: Tema nº 8.26 - Revisão da norma de boas práticas de farmacovigilância para detentores de registro de medicamentos.
Excepcionalidades: Dispensa de Análise de Impacto Regulatório (AIR) para manter a convergência a padrões internacionais.
Relatoria: Antonio Barra Torres

2ª DIRETORIA

GERÊNCIA-GERAL DE ALIMENTOS

RESOLUÇÃO-RE Nº 3.446, DE 19 DE SETEMBRO DE 2024

A GERENTE-GERAL DE ALIMENTOS DA AGÊNCIA NACIONAL DE VIGILÂNCIA SANITÁRIA, no uso das atribuições que lhe confere o art. 96, aliado ao art. 203, I, §1º do Regimento Interno aprovado pela Resolução da Diretoria Colegiada-RDC nº 585, de 10 de dezembro de 2021, resolve:
Art.1º Deferir as petições relacionadas à Gerência-Geral de Alimentos, conforme relação anexa.
Art. 2º Esta Resolução entra em vigor na data de sua publicação.

PATRÍCIA FERNANDES NANTES DE CASTILHO

ANEXO

Relatório de Conferência - Alimentos: 566924
NOME DA EMPRESA / CNPJ
NOME DO PRODUTO
NÚMERO DO PROCESSO / REGISTRO
PETIÇÃO(ÕES) / EXPEDIENTE(S)

DANONE LTDA. / 23.643.315/0115-10
FÓRMULA PEDIÁTRICA PARA NUTRIÇÃO ENTERAL E ORAL
25351.172480/2018-98 / 665770167
456 - Alteração de Rotulagem / 0412842/24-6
FÓRMULA PEDIÁTRICA PARA NUTRIÇÃO ENTERAL E ORAL
25351.172480/2018-98 / 665770167
4097 - Revalidação de registro de fórmulas pediátricas para nutrição enteral / 0398726/24-8

FRESENIUS KABI BRASIL LTDA / 49.324.221/0001-04
FÓRMULA MODIFICADA PARA NUTRIÇÃO ENTERAL
25004.180052/2008-15 / 620479975
4096 - Revalidação de registro de fórmulas modificadas para nutrição enteral / 0854016/24-4

NESTLE BRASIL LTDA / 60.409.075/0001-52
FÓRMULA INFANTIL PARA LACTENTES E DE SEGUIMENTO PARA LACTENTES E CRIANÇAS DE PRIMEIRA INFÂNCIA DESTINADA A NECESSIDADES DIETOTERÁPICAS ESPECÍFICAS COM RESTRIÇÃO DE LACTOSE
25004.310081/2008-17 / 400761899
4094 - Revalidação de registro de fórmulas infantis destinadas a necessidades dietoterápicas específicas / 0952071/24-0
FÓRMULA DE NUTRIENTES PARA RECÉM NASCIDOS DE ALTO RISCO
25004.003920/99 / 400761807
457 - Inclusão de Marca / 0906186/24-2
FÓRMULA DE NUTRIENTES PARA RECÉM NASCIDOS DE ALTO RISCO
25004.003920/99 / 400761807
456 - Alteração de Rotulagem / 0863139/24-8

SUPPORT PRODUTOS NUTRICIONAIS LTDA / 01.107.391/0001-00
MÓDULO DE LIPÍDEOS PARA NUTRIÇÃO ENTERAL E ORAL
25004.002751/2004-12 / 411200148
4098 - Revalidação de registro de módulos para nutrição enteral / 1036966/24-1

VIDA FORTE NUTRIENTES INDÚSTRIA E COMÉRCIO DE PRODUTOS NATURAIS LTDA / 07.455.576/0001-92
MÓDULO DE TRIGLICERÍDEOS DE CADEIA MÉDIA PARA NUTRIÇÃO ENTERAL E ORAL
25004.360122/2007-28 / 654260003
456 - Alteração de Rotulagem / 0656621/24-9

RESOLUÇÃO-RE Nº 3.447, DE 19 DE SETEMBRO DE 2024

A GERENTE-GERAL DE ALIMENTOS DA AGÊNCIA NACIONAL DE VIGILÂNCIA SANITÁRIA, no uso das atribuições que lhe confere o art. 96, aliado ao art. 203, I, §1º do Regimento Interno aprovado pela Resolução da Diretoria Colegiada-RDC nº 585, de 10 de dezembro de 2021, resolve:
Art.1º Declarar o cancelamento das notificações relacionadas à Gerência-Geral de Alimentos, conforme relação anexa.
Art. 2º Esta Resolução entra em vigor na data de sua publicação.

PATRÍCIA FERNANDES NANTES DE CASTILHO

ANEXO

Relatório de Conferência - Alimentos: 569424
NOME DA EMPRESA / CNPJ
NOME DO PRODUTO
NÚMERO DO PROCESSO
PETIÇÃO(ÕES) / EXPEDIENTE(S)

MAYBEN PHARMACEUTICAL LTDA / 31.170.914/0001-24
SUPLEMENTO ALIMENTAR EM PÓ HIDROELETROLÍTICO
25351.408315/2024-28
4159 - Cancelamento de notificação / 1286335/24-1

NUTRA NUTRITION LTDA / 38.236.044/0001-98
suplemento alimentar em gota
25351.408340/2024-10
4159 - Cancelamento de notificação / 1285127/24-2

R.T.K INDUSTRIA DE COSMÉTICOS E ALIMENTOS NATURAIS LTDA EPP / 09.139.778/0001-50
SUPLEMENTO ALIMENTAR PROTEICO EM PÓ
25351.403414/2024-13
4159 - Cancelamento de notificação / 1251916/24-2

WEVJ Indústria de Suplementos LTDA / 13.802.488/0001-12
SUPLEMENTO ALIMENTAR EM CÁPSULA
25351.405710/2024-59
4159 - Cancelamento de notificação / 1279562/24-3

RESOLUÇÃO-RE Nº 3.448, DE 19 DE SETEMBRO DE 2024

A GERENTE-GERAL DE ALIMENTOS DA AGÊNCIA NACIONAL DE VIGILÂNCIA SANITÁRIA, no uso das atribuições que lhe confere o art. 96, aliado ao art. 203, I, §1º do Regimento Interno aprovado pela Resolução da Diretoria Colegiada-RDC nº 585, de 10 de dezembro de 2021, resolve:
Art.1º Deferir as petições de avaliação relacionadas à Gerência-Geral de Alimentos, conforme relação anexa.
Art. 2º Esta Resolução entra em vigor na data de sua publicação.

PATRÍCIA FERNANDES NANTES DE CASTILHO

ANEXO

RELATÓRIO DE CONFERÊNCIA - ALIMENTOS: 568024
NOME DA EMPRESA / CNPJ
NOME DO PRODUTO
NÚMERO DO PROCESSO
PETIÇÃO(ÕES) / EXPEDIENTE(S)

MSK SERVICOS DE APOIO EMPRESARIAL LTDA / 41.683.882/0001-14
GLUCOSE-OXIDASE DE ASPERGILLUS ORYZAE
25351.249777/2022-35
4116 - AVALIAÇÃO DE INCLUSÃO DE ENZIMAS PARA USO COMO COADJUVANTES DE TECNOLOGIA / 1419349/22-8

RESOLUÇÃO-RE Nº 3.449, DE 19 DE SETEMBRO DE 2024

A GERENTE-GERAL DE ALIMENTOS DA AGÊNCIA NACIONAL DE VIGILÂNCIA SANITÁRIA, no uso das atribuições que lhe confere o art. 96, aliado ao art. 203, I, §1º do Regimento Interno aprovado pela Resolução da Diretoria Colegiada-RDC nº 585, de 10 de dezembro de 2021, resolve:
Art.1º Indeferir as petições de avaliação relacionadas à Gerência-Geral de Alimentos, conforme relação anexa.
Art. 2º Esta Resolução entra em vigor na data de sua publicação.

PATRÍCIA FERNANDES NANTES DE CASTILHO

ANEXO

RELATÓRIO DE CONFERÊNCIA - ALIMENTOS: 567924
NOME DA EMPRESA / CNPJ
NOME DO PRODUTO
NÚMERO DO PROCESSO
PETIÇÃO(ÕES) / EXPEDIENTE(S)

TANGARÁ IMPORTADORA E EXPORTADORA S/A / 39.787.056/0001-73
SORBATO DE POTÁSSIO
25351.964319/2024-91
4113 - AVALIAÇÃO DE EXTENSÃO DE USO DE ADITIVOS ALIMENTARES, EXCETO ESPÉCIES BOTÂNICAS / 0130648/24-8

VRV GESTAO EMPRESARIAL LTDA / 35.427.569/0001-12
PERÓXIDO DE HIDROGÊNIO
25351.274667/2023-92
4111 - AVALIAÇÃO DE EXTENSÃO DE USO DE COADJUVANTES DE TECNOLOGIA, EXCETO ENZIMAS / 0446091/23-5

GERÊNCIA-GERAL DE MEDICAMENTOS

RESOLUÇÃO-RE Nº 3.484, DE 19 DE SETEMBRO DE 2024

O GERENTE-GERAL SUBSTITUTO DE MEDICAMENTOS DA AGÊNCIA NACIONAL DE VIGILÂNCIA SANITÁRIA, no uso das atribuições que lhe confere o art. 100, aliado ao art. 203, I, § 1º do Regimento Interno aprovado pela Resolução da Diretoria Colegiada - RDC nº 585, de 10 de dezembro de 2021, resolve:
Art. 1º Deferir petições relacionadas à Gerência-Geral de Medicamentos, conforme anexo.
Art. 2º Esta Resolução entra em vigor na data de sua publicação.

RAPHAEL SANCHES PEREIRA

https://protocolo-docs.s3.sa-east-1.amazonaws.com/pmperuibe/protocolo/1b31dd98-cdae-4093-ae3d-e0c225687ba5.pdf Página 3202 de 7280

ANEXO

NOME DA EMPRESA CNPJ
PRINCIPIO(S) ATIVO(S)
NOME DO MEDICAMENTO NUMERO DO PROCESSO VENCIMENTO DO REGISTRO
ASSUNTO DA PETIÇÃO EXPEDIENTE
NUMERO DE REGISTRO VALIDADE
APRESENTAÇÃO DO PRODUTO
PRINCIPIO(S) ATIVO(S)

BLAU FARMACÊUTICA S.A. 58430828000160
CEFTRIAXONA DISSÓDICA HEMIEPTAIDRATADA
CEFTRIAXONA DISSÓDICA 25351.228540/2022-11 09/2029
10938 RDC 73/2016 - GENÉRICO - SUBSTITUIÇÃO DE FABRICANTE DO IFA 3060510/19-5
10956 RDC 73/2016 - GENÉRICO - MUDANÇA MAIOR DE MÉTODO ANALÍTICO 3060516/19-4
11037 RDC 73/2016 - GENÉRICO - SUBSTITUIÇÃO DE LOCAL DE FABRICAÇÃO DE MEDICAMENTO ESTÉRIL 3060378/19-1
1.1637.0179.001-6 24 Meses
1G PO SOL INJ IV CT 50 FA VD TRANS

BIOLAB SANUS FARMACÊUTICA LTDA 49475833000106
benfotiamina 25351.117059/2022-09 08/2033
11106 RDC 73/2016 - GENÉRICO - AMPLIAÇÃO DO PRAZO DE VALIDADE DO MEDICAMENTO 0709901/24-1
1.0974.0363.001-9 36 Meses
150 MG COM REV CT BL AL PLAS PVC/PVDC OPC X 5
1.0974.0363.002-7 36 Meses
150 MG COM REV CT BL AL PLAS PVC/PVDC OPC X 10
1.0974.0363.003-5 36 Meses
150 MG COM REV CT BL AL PLAS PVC/PVDC OPC X 30
1.0974.0363.004-3 36 Meses
150 MG COM REV CT BL AL PLAS PVC/PVDC OPC X 60
1.0974.0363.005-1 36 Meses
150 MG COM REV CT BL AL PLAS PVC/PVDC OPC X 90
BENFOTIAMINA
NOVOB 25351.173287/2022-51 10/2033
10507 SIMILAR - MODIFICAÇÃO PÓS-REGISTRO - CLONE 0791908/24-5
(11106 - RDC 73/2016 - GENÉRICO - Ampliação do prazo de validade do medicamento - 0709901/24-1 - 25351.117059/2022-09)
1.0974.0364.001-4 36 Meses
150 MG COM REV CT BL AL PLAS PVC/PVDC OPC X 5
1.0974.0364.002-2 36 Meses
150 MG COM REV CT BL AL PLAS PVC/PVDC OPC X 10
1.0974.0364.003-0 36 Meses
150 MG COM REV CT BL AL PLAS PVC/PVDC OPC X 30
1.0974.0364.004-9 36 Meses
150 MG COM REV CT BL AL PLAS PVC/PVDC OPC X 60
1.0974.0364.005-7 36 Meses
150 MG COM REV CT BL AL PLAS PVC/PVDC OPC X 90

BEIGENE BRASIL LTDA. 30763301000138
ZANUBRUTINIBE
BRUKINSA 25351.419648/2023-00 08/2029
10077 MEDICAMENTO NOVO - REVALIDAÇÃO AUTOMATICA DE MEDICAMENTO 1265971/24-1
1.8642.0001.001-0 36 Meses
80 MG CAP DURA CT FR PLAS PEAD OPC X 120

PTC FARMACEUTICA DO BRASIL LTDA. 25210463000109
VOLANESORSENA SÓDICA
WAYLIVRA 25351.593000/2020-43 08/2029
10077 MEDICAMENTO NOVO - REVALIDAÇÃO AUTOMATICA DE MEDICAMENTO 1256468/24-1
1.5770.0003.001-0 48 Meses
200 MG/ML SOL INJ SC CT SER PREENC VD TRANS X 1,5 ML

SPECIALTY PHARMA GOIAS LTDA 31731807000128
LUMASIRANA SÓDICA
OXLUMO 25351.940665/2020-51 06/2029
10077 MEDICAMENTO NOVO - REVALIDAÇÃO AUTOMATICA DE MEDICAMENTO 1265717/24-4
1.9361.0003.001-0 36 Meses
189 MG/ML SOL INJ SC CT FA VD TRANS X 0,5 ML

CRISTÁLIA PRODUTOS QUÍMICOS FARMACÊUTICOS LTDA. 44734671000151
CLORIDRATO DE LEVOMEPROMAZINA
LEVOZINE 25351.289880/2020-56 01/2034
1989 SIMILAR - ALTERAÇÃO DE NOME COMERCIAL 0886241/24-9
1.0298.0593.001-2 24 Meses
40 MG/ML SOL OR CX FR GOT VD AMB X 20 ML
1.0298.0593.002-0 24 Meses
40 MG/ML SOL OR CX 10 FR GOT VD AMB X 20 ML

EUROFARMA LABORATÓRIOS S.A. 61190096000192
ÁCIDO ACETILSALICÍLICO
SALIPREVI 25351.384889/2023-12 10/2033
1989 SIMILAR - ALTERAÇÃO DE NOME COMERCIAL 1000463/24-7
1.0043.1489.001-5 24 Meses
100 MG COM REV LIB RETARD CT BL AL AL X 10
1.0043.1489.002-3 24 Meses
100 MG COM REV LIB RETARD CT BL AL AL X 20
1.0043.1489.003-1 24 Meses
100 MG COM REV LIB RETARD CT BL AL AL X 30
1.0043.1489.004-1 24 Meses
100 MG COM REV LIB RETARD CT BL AL AL X 60
1.0043.1489.005-8 24 Meses
100 MG COM REV LIB RETARD CT BL AL AL X 90
1.0043.1489.006-6 24 Meses
100 MG COM REV LIB RETARD CT BL AL AL X 100

MEDQUIMICA INDUSTRIA FARMACEUTICA LTDA. 17875154000120
ciprofibrato 25351.395067/2024-48 09/2034
10488 GENÉRICO - REGISTRO DE MEDICAMENTO - CLONE 1154269/24-1
(150 SIMILAR - REGISTRO DE MEDICAMENTO SIMILAR - 0601743/19-6 - 25351.392773/2019-71)
1.0917.0144.001-4 24 Meses
100 MG COM CT BL AL PLAS PVC TRANS X 30

SUN FARMACÊUTICA DO BRASIL LTDA 05035244000123
DIVALPROATO DE SÓDIO
DIWALI 25351.565248/2018-08 03/2029
1989 SIMILAR - ALTERAÇÃO DE NOME COMERCIAL 0830655/24-9
1.4682.0075.001-1 18 Meses
250 MG COM REV LIB PROL CT BL AL AL X 6
1.4682.0075.002-1 18 Meses
250 MG COM REV LIB PROL CT BL AL AL X 30
1.4682.0075.003-8 24 Meses
500 MG COM REV LIB PROL CT BL AL AL X 6
1.4682.0075.004-6 24 Meses
500 MG COM REV LIB PROL CT BL AL AL X 20
1.4682.0075.005-4 24 Meses
500 MG COM REV LIB PROL CT BL AL AL X 30
1.4682.0075.006-2 18 Meses
250 MG COM REV LIB PROL CT BL AL AL X 10
1.4682.0075.007-0 18 Meses
250 MG COM REV LIB PROL CT BL AL AL X 60
1.4682.0075.008-9 18 Meses
250 MG COM REV LIB PROL CT BL AL AL X 90
1.4682.0075.009-7 24 Meses
500 MG COM REV LIB PROL CT BL AL AL X 10
1.4682.0075.010-0 24 Meses
500 MG COM REV LIB PROL CT BL AL AL X 60
1.4682.0075.011-9 24 Meses
500 MG COM REV LIB PROL CT BL AL AL X 90

BIOLAB SANUS FARMACÊUTICA LTDA 49475833000106
MECOBALAMINA 25351.191621/2024-10 05/2034
10504 ESPECÍFICO - MODIFICAÇÃO PÓS-REGISTRO - CLONE 0718920/24-6
1.0974.0371.001-2 36 Meses
1000 MCG COM SUBL CT BL AL AL X 10
1.0974.0371.002-0 36 Meses
1000 MCG COM SUBL CT BL AL AL X 30
1.0974.0371.003-9 36 Meses
1000 MCG COM SUBL CT BL AL AL X 20
1.0974.0371.004-7 36 Meses
1000 MCG COM SUBL CT BL AL AL X 60
1.0974.0371.005-5 36 Meses
1000 MCG COM SUBL CT BL AL AL X 90
MECOBALAMINA
ATIVB 25351.294743/2021-14 10/2032
10216 ESPECÍFICO - AMPLIAÇÃO DO PRAZO DE VALIDADE 0202869/24-7
1.0974.0360.001-2 36 Meses
1000 MCG COM SUBL CT BL AL AL X 10
1.0974.0360.002-0 36 Meses
1000 MCG COM SUBL CT BL AL AL X 30
1.0974.0360.003-9 36 Meses
1000 MCG COM SUBL CT BL AL AL X 20
1.0974.0360.004-7 36 Meses
1000 MCG COM SUBL CT BL AL AL X 60
1.0974.0360.005-5 36 Meses
1000 MCG COM SUBL CT BL AL AL X 90
MECOBALAMINA
DEFB 25351.354138/2023-71 11/2033
10504 ESPECÍFICO - MODIFICAÇÃO PÓS-REGISTRO - CLONE 0279306/24-7
1.0974.0365.001-1 36 Meses
1000 MCG COM SUBL CT BL AL AL X 10
1.0974.0365.002-8 36 Meses
1000 MCG COM SUBL CT BL AL AL X 30
1.0974.0365.003-6 36 Meses
1000 MCG COM SUBL CT BL AL AL X 20
1.0974.0365.004-4 36 Meses
1000 MCG COM SUBL CT BL AL AL X 60
1.0974.0365.005-2 36 Meses
1000 MCG COM SUBL CT BL AL AL X 90

DR. REDDYS FARMACÊUTICA DO BRASIL LTDA 03978166000175
alanilglutamina
XAGLUSEF 25351.422183/2022-85 09/2034
1583 ESPECÍFICO - REGISTRO DE MEDICAMENTO - SOLUÇÃO PARENTERAL. 4776684/22-1
1.5143.0089.001-7 36 Meses
200 MG/ML SOL INFUS IV CT FA VD TRANS X 100 ML

ACCORD FARMACÊUTICA LTDA 64171697000146
linagliptina 25351.156505/2023-73 09/2034
155 GENERICO - REGISTRO DE MEDICAMENTO 0254489/23-0
1.5537.0133.001-3 24 Meses
5 MG COM REV CT BL AL AL X 10
1.5537.0133.002-1 24 Meses
5 MG COM REV CT BL AL AL X 30
1.5537.0133.003-1 24 Meses
5 MG COM REV CT BL AL AL X 60

ADIUM S.A. 55980684000127
palmitato de paliperidona 25351.284883/2023-46 09/2034
155 GENERICO - REGISTRO DE MEDICAMENTO 0459735/23-4
1.2214.0135.001-1 36 Meses
100 MG/ML SUS INJ LIB PROL IM CT SER PREENC PLAS TRANS X 0,50 ML + 2 AGU
1.2214.0135.002-1 36 Meses
100 MG/ML SUS INJ LIB PROL IM CT 2 SER PREENC PLAS TRANS X 0,50 ML + 4 AGU
1.2214.0135.003-8 36 Meses
100 MG/ML SUS INJ LIB PROL IM CT 3 SER PREENC PLAS TRANS X 0,50 ML + 6 AGU
1.2214.0135.004-6 36 Meses
100 MG/ML SUS INJ LIB PROL IM CT SER PREENC PLAS TRANS X 0,75 ML + 2 AGU
1.2214.0135.005-4 36 Meses
100 MG/ML SUS INJ LIB PROL IM CT 2 SER PREENC PLAS TRANS X 0,75 ML + 4 AGU
1.2214.0135.006-2 36 Meses
100 MG/ML SUS INJ LIB PROL IM CT 3 SER PREENC PLAS TRANS X 0,75 ML + 6 AGU
1.2214.0135.007-0 36 Meses
100 MG/ML SUS INJ LIB PROL IM CT SER PREENC PLAS TRANS X 1 ML + 2 AGU
1.2214.0135.008-9 36 Meses
100 MG/ML SUS INJ LIB PROL IM CT 2 SER PREENC PLAS TRANS X 1 ML + 4 AGU
1.2214.0135.009-7 36 Meses
100 MG/ML SUS INJ LIB PROL IM CT 3 SER PREENC PLAS TRANS X 1 ML + 6 AGU
1.2214.0135.010-0 36 Meses
100 MG/ML SUS INJ LIB PROL IM CT SER PREENC PLAS TRANS X 1,5 ML + 2 AGU
1.2214.0135.011-9 36 Meses
100 MG/ML SUS INJ LIB PROL IM CT 2 SER PREENC PLAS TRANS X 1,5 ML + 4 AGU
1.2214.0135.012-7 36 Meses
100 MG/ML SUS INJ LIB PROL IM CT 3 SER PREENC PLAS TRANS X 1,5 ML + 6 AGU

APSEN FARMACEUTICA S/A 62462015000129
ÁCIDO URSODESOXICÓLICO
URSIX 25351.158284/2022-97 09/2034
150 SIMILAR - REGISTRO DE MEDICAMENTO SIMILAR 4368380/22-1
1.0118.0661.001-9 36 Meses
50 MG COM CT BL AL PLAS PVC/PVDC TRANS X 10
1.0118.0661.002-7 36 Meses
50 MG COM CT BL AL PLAS PVC/PVDC TRANS X 20
1.0118.0661.003-5 36 Meses
50 MG COM CT BL AL PLAS PVC/PVDC TRANS X 30
1.0118.0661.004-3 36 Meses
50 MG COM CT BL AL PLAS PVC/PVDC TRANS X 60
1.0118.0661.005-1 36 Meses

https://protocolo-docs.s3.sa-east-1.amazonaws.com/pmperuibe/protocolo/1b31dd98-cdae-4093-ae3d-e0c225687ba5.pdf Página 3203 de 7280

Consultas / Medicamentos / Medicamentos

Detalhe do Produto: XYLESTESIN					
Nome da Empresa Detentora do Registro	CRISTÁLIA PRODUTOS QUÍMICOS FARMACÊUTICOS LTDA.	**CNPJ**	44.734.671/0001-51	**Autorização**	1.00.298-1
Processo	25992.007501/63	**Categoria Regulatória**	Similar	**Data do registro**	22/01/1980
Nome Comercial	XYLESTESIN	**Registro**	102980357	**Vencimento do registro**	10/2029
Princípio Ativo	CLORIDRATO DE LIDOCAÍNA MONOIDRATADA , LIDOCAÍNA			**Medicamento de referência**	XYLOCAÍNA (20 MG/G); 10 MG/ML e 20 MG/ML SOL.INJETÁVEL e 100 MG/ML SOL.TÓPICA ELEITO MED. REFERÊNCIA
Classe Terapêutica	ANESTESICOS LOCAIS			**ATC**	
Parecer Público	-			**Bulário Eletrônico**	Acesse aqui
Rotulagem					

Nº	Apresentação	Registro	Forma Farmacêutica	Data de Publicação	Validade
1	50 MG/G POM CT BG AL X 25 G CANCELADA OU CADUCA	1029803570019	POMADA TOPICA	22/01/1980	36 meses

Princípio Ativo	LIDOCAÍNA
Complemento Diferencial da Apresentação	-
Embalagem	• Primária - BISNAGA DE ALUMINIO • Secundária - CARTUCHO DE CARTOLINA ()
Local de Fabricação	• **Fabricante:** CRISTÁLIA PRODUTOS QUÍMICOS FARMACÊUTICOS LTDA. **CNPJ:** - 44.734.671/0001-51 **Endereço:** ITAPIRA - SP - BRASIL **Etapa de Fabricação:** Processo produtivo completo
Via de Administração	TOPICA
Conservação	CONSERVAR EM TEMPERATURA AMBIENTE (AMBIENTE COM TEMPERATURA ENTRE 15 E 30ºC)
Restrição de prescrição	Venda sob Prescrição Médica
Restrição de uso	Adulto e Pediátrico
Destinação	Profissional /Empresa Especializada
Tarja	Vermelha
Apresentação fracionada	Não

Nº	Apresentação	Registro	Forma Farmacêutica	Data de Publicação	Validade
2	20 MG/ML SOL INJ CX 10 EST FA VD TRANS X 20 ML ATIVA	1029803570027	SOLUÇAO INJETAVEL	22/01/1980	36 meses
Princípio Ativo	CLORIDRATO DE LIDOCAÍNA MONOIDRATADA				
Complemento Diferencial da Apresentação	SEM VASOCONSTRITOR				
Embalagem	• Primária - FRASCO AMPOLA DE VIDRO INCOLOR (FRASCO AMPOLA DE VIDRO TIPO I INCOLOR CONTENDO 20mL) • Secundária - CAIXA DE CARTOLINA SEM COLMEIA ()				
Local de Fabricação	• **Fabricante:** CRISTÁLIA PRODUTOS QUÍMICOS FARMACÊUTICOS LTDA **CNPJ:** - 44.734.671/0025-29 **Endereço:** POUSO ALEGRE - MG - BRASIL **Etapa de Fabricação:** Embalagem secundária • **Fabricante:** CRISTALIA PRODUTOS QUIMICOS FARMACEUTICOS LTDA **CNPJ:** - 44.734.671/0008-28 **Endereço:** SÃO PAULO - SP - BRASIL **Etapa de Fabricação:** Processo produtivo completo • **Fabricante:** CRISTÁLIA PRODUTOS QUÍMICOS FARMACÊUTICOS LTDA. **CNPJ:** - 44.734.671/0001-51 **Endereço:** ITAPIRA - SP - BRASIL **Etapa de Fabricação:** Embalagem secundária				
Via de Administração	OUTRA				
Conservação	CONSERVAR EM TEMPERATURA AMBIENTE (AMBIENTE COM TEMPERATURA ENTRE 15 E 30ºC) PROTEGER DA LUZ				
Restrição de prescrição	Venda sob Prescrição Médica				
Restrição de uso	Adulto e Pediátrico				
Destinação	Profissional /Empresa Especializada				
Tarja	Vermelha				
Apresentação fracionada	Não				

Nº	Apresentação	Registro	Forma Farmacêutica	Data de Publicação	Validade
3	100 MG/ML SOL CX 10 FR VD AMB X 40 ML CANCELADA OU CADUCA	1029803570035	SOLUÇAO TOPICA	22/01/1980	36 meses
Princípio Ativo	LIDOCAÍNA				
Complemento Diferencial da Apresentação	-				
Embalagem	• Primária - FRASCO DE VIDRO AMBAR • Secundária - CAIXA DE CARTOLINA SEM COLMEIA ()				
Local de Fabricação	• **Fabricante:** CRISTÁLIA PRODUTOS QUÍMICOS FARMACÊUTICOS LTDA. **CNPJ:** - 44.734.671/0001-51 **Endereço:** ITAPIRA - SP - BRASIL **Etapa de Fabricação:** Processo produtivo completo				
Via de Administração	TOPICA				

Conservação	CONSERVAR EM TEMPERATURA AMBIENTE (AMBIENTE COM TEMPERATURA ENTRE 15 E 30ºC) PROTEGER DA LUZ
Restrição de prescrição	Venda sob Prescrição Médica
Restrição de uso	Adulto e Pediátrico
Destinação	Profissional /Empresa Especializada
Tarja	Vermelha
Apresentação fracionada	Não

Nº	Apresentação	Registro	Forma Farmacêutica	Data de Publicação	Validade
4	20 MG/G GEL CT SER PRENC PLAS TRANS X 20 G ATIVA	1029803570043	GEL	22/01/1980	24 meses

Princípio Ativo	CLORIDRATO DE LIDOCAÍNA MONOIDRATADA
Complemento Diferencial da Apresentação	-
Embalagem	• Primária - SERINGA DE PLASTICO TRANSPARENTE PREENCHIDA (SERINGA PLÁSTICA DE POLIETILENO DE BAIXA DENSIDADE E POLIPROPILENO) • Secundária - CARTUCHO DE CARTOLINA ()
Local de Fabricação	• **Fabricante:** CRISTÁLIA PRODUTOS QUÍMICOS FARMACÊUTICOS LTDA **CNPJ:** - 44.734.671/0025-29 **Endereço:** POUSO ALEGRE - MG - BRASIL **Etapa de Fabricação:** Embalagem secundária • **Fabricante:** CRISTALIA PRODUTOS QUIMICOS FARMACEUTICOS LTDA **CNPJ:** - 44.734.671/0008-28 **Endereço:** SÃO PAULO - SP - BRASIL **Etapa de Fabricação:** Processo produtivo completo • **Fabricante:** CRISTÁLIA PRODUTOS QUÍMICOS FARMACÊUTICOS LTDA. **CNPJ:** - 44.734.671/0001-51 **Endereço:** ITAPIRA - SP - BRASIL **Etapa de Fabricação:** Embalagem secundária
Via de Administração	TOPICA
Conservação	CONSERVAR EM TEMPERATURA AMBIENTE (AMBIENTE COM TEMPERATURA ENTRE 15 E 30ºC)
Restrição de prescrição	Venda sob Prescrição Médica
Restrição de uso	Adulto e Pediátrico acima de 5 anos
Destinação	Profissional /Empresa Especializada
Tarja	Vermelha
Apresentação fracionada	Não

Nº	Apresentação	Registro	Forma Farmacêutica	Data de Publicação	Validade
5	20 MG/G GEL CT SER PRENC PLAS TRANS X 30 G ATIVA	1029803570051	GEL	22/01/1980	24 meses

Princípio Ativo	CLORIDRATO DE LIDOCAÍNA MONOIDRATADA
Complemento Diferencial da Apresentação	-
Embalagem	• Primária - SERINGA DE PLASTICO TRANSPARENTE PREENCHIDA (SERINGA PLÁSTICA DE POLIETILENO DE BAIXA DENSIDADE E POLIPROPILENO) • Secundária - CARTUCHO DE CARTOLINA ()
Local de Fabricação	• **Fabricante:** CRISTÁLIA PRODUTOS QUÍMICOS FARMACÊUTICOS LTDA **CNPJ:** - 44.734.671/0025-29 **Endereço:** POUSO ALEGRE - MG - BRASIL **Etapa de Fabricação:** Embalagem secundária • **Fabricante:** CRISTALIA PRODUTOS QUIMICOS FARMACEUTICOS LTDA **CNPJ:** - 44.734.671/0008-28 **Endereço:** SÃO PAULO - SP - BRASIL **Etapa de Fabricação:** Processo produtivo completo • **Fabricante:** CRISTÁLIA PRODUTOS QUÍMICOS FARMACÊUTICOS LTDA. **CNPJ:** - 44.734.671/0001-51 **Endereço:** ITAPIRA - SP - BRASIL **Etapa de Fabricação:** Embalagem secundária
Via de Administração	TOPICA
Conservação	CONSERVAR EM TEMPERATURA AMBIENTE (AMBIENTE COM TEMPERATURA ENTRE 15 E 30ºC)
Restrição de prescrição	Venda sob Prescrição Médica
Restrição de uso	Adulto e Pediátrico acima de 5 anos
Destinação	Profissional /Empresa Especializada
Tarja	Vermelha
Apresentação fracionada	Não

Nº	Apresentação	Registro	Forma Farmacêutica	Data de Publicação	Validade
6	10 MG/ML SOL INJ CX 10 FA VD TRANS X 20 ML ATIVA	1029803570061	SOLUÇAO INJETAVEL	22/01/1980	36 meses

Princípio Ativo	CLORIDRATO DE LIDOCAÍNA MONOIDRATADA
Complemento Diferencial da Apresentação	SEM VASOCONSTRITOR
Embalagem	• Primária - FRASCO AMPOLA DE VIDRO INCOLOR (FRASCO AMPOLA DE VIDRO TIPO I INCOLOR CONTENDO 20mL) • Secundária - CAIXA DE CARTOLINA COM COLMEIA ()

Local de Fabricação	• **Fabricante:** CRISTÁLIA PRODUTOS QUÍMICOS FARMACÊUTICOS LTDA **CNPJ:** - 44.734.671/0025-29 **Endereço:** POUSO ALEGRE - MG - BRASIL **Etapa de Fabricação:** Embalagem secundária • **Fabricante:** CRISTALIA PRODUTOS QUIMICOS FARMACEUTICOS LTDA **CNPJ:** - 44.734.671/0008-28 **Endereço:** SÃO PAULO - SP - BRASIL **Etapa de Fabricação:** Processo produtivo completo • **Fabricante:** CRISTÁLIA PRODUTOS QUÍMICOS FARMACÊUTICOS LTDA. **CNPJ:** - 44.734.671/0001-51 **Endereço:** ITAPIRA - SP - BRASIL **Etapa de Fabricação:** Embalagem secundária
Via de Administração	-
Conservação	CONSERVAR EM TEMPERATURA AMBIENTE (AMBIENTE COM TEMPERATURA ENTRE 15 E 30ºC) PROTEGER DA LUZ
Restrição de prescrição	Venda sob Prescrição Médica
Restrição de uso	Adulto e Pediátrico
Destinação	Profissional /Empresa Especializada
Tarja	Vermelha
Apresentação fracionada	Não

Nº	Apresentação	Registro	Forma Farmacêutica	Data de Publicação	Validade
7	10 MG/ML SOL INJ CX 10 EST FA VD TRANS X 20 ML ATIVA	1029803570078	SOLUÇAO INJETAVEL	22/01/1980	36 meses

Princípio Ativo	CLORIDRATO DE LIDOCAÍNA MONOIDRATADA
Complemento Diferencial da Apresentação	SEM VASOCONSTRITOR
Embalagem	• Primária - FRASCO AMPOLA DE VIDRO INCOLOR (FRASCO AMPOLA DE VIDRO TIPO I INCOLOR CONTENDO 20mL) • Secundária - CAIXA DE CARTOLINA SEM COLMEIA ()
Local de Fabricação	• **Fabricante:** CRISTÁLIA PRODUTOS QUÍMICOS FARMACÊUTICOS LTDA **CNPJ:** - 44.734.671/0025-29 **Endereço:** POUSO ALEGRE - MG - BRASIL **Etapa de Fabricação:** Embalagem secundária • **Fabricante:** CRISTALIA PRODUTOS QUIMICOS FARMACEUTICOS LTDA **CNPJ:** - 44.734.671/0008-28 **Endereço:** SÃO PAULO - SP - BRASIL **Etapa de Fabricação:** Processo produtivo completo • **Fabricante:** CRISTÁLIA PRODUTOS QUÍMICOS FARMACÊUTICOS LTDA. **CNPJ:** - 44.734.671/0001-51 **Endereço:** ITAPIRA - SP - BRASIL **Etapa de Fabricação:** Embalagem secundária
Via de Administração	-
Conservação	CONSERVAR EM TEMPERATURA AMBIENTE (AMBIENTE COM TEMPERATURA ENTRE 15 E 30ºC) PROTEGER DA LUZ
Restrição de prescrição	Venda sob Prescrição Médica

Restrição de uso	Adulto e Pediátrico
Destinação	Profissional /Empresa Especializada
Tarja	Vermelha
Apresentação fracionada	Não

Nº	Apresentação	Registro	Forma Farmacêutica	Data de Publicação	Validade
8	100 MG/ML SOL SPR CX 50 FR SPR VD TRANS X 70 ML ATIVA	1029803570086	SOLUÇAO TOPICA	22/01/1980	36 meses

Princípio Ativo	LIDOCAÍNA
Complemento Diferencial da Apresentação	-
Embalagem	• Primária - Frasco spray de vidro transparente • Secundária - CAIXA DE CARTOLINA SEM COLMEIA ()
Local de Fabricação	• **Fabricante:** CRISTÁLIA PRODUTOS QUÍMICOS FARMACÊUTICOS LTDA. **CNPJ:** - 44.734.671/0001-51 **Endereço:** ITAPIRA - SP - BRASIL **Etapa de Fabricação:** Processo produtivo completo
Via de Administração	TOPICA
Conservação	CONSERVAR EM TEMPERATURA AMBIENTE (AMBIENTE COM TEMPERATURA ENTRE 15 E 30ºC) PROTEGER DA LUZ
Restrição de prescrição	Venda sob Prescrição Médica
Restrição de uso	Adulto e Pediátrico
Destinação	Profissional /Empresa Especializada
Tarja	Vermelha
Apresentação fracionada	Não

Nº	Apresentação	Registro	Forma Farmacêutica	Data de Publicação	Validade
9	20 MG/ML SOL INJ CX 50 CARP PLAS TRANS X 1,8 ML ATIVA	1029803570094	SOLUÇAO INJETAVEL	22/01/1980	36 meses

Princípio Ativo	CLORIDRATO DE LIDOCAÍNA MONOIDRATADA
Complemento Diferencial da Apresentação	SEM VASOCONSTRITOR
Embalagem	• Primária - CARPULE DE PLASTICO TRANSPARENTE • Secundária - CAIXA DE CARTOLINA SEM COLMEIA ()

Local de Fabricação	• **Fabricante:** CRISTÁLIA PRODUTOS QUÍMICOS FARMACÊUTICOS LTDA **CNPJ:** - 44.734.671/0025-29 **Endereço:** POUSO ALEGRE - MG - BRASIL **Etapa de Fabricação:** Embalagem secundária • **Fabricante:** CRISTALIA PRODUTOS QUIMICOS FARMACEUTICOS LTDA **CNPJ:** - 44.734.671/0008-28 **Endereço:** SÃO PAULO - SP - BRASIL **Etapa de Fabricação:** Processo produtivo completo • **Fabricante:** CRISTÁLIA PRODUTOS QUÍMICOS FARMACÊUTICOS LTDA. **CNPJ:** - 44.734.671/0001-51 **Endereço:** ITAPIRA - SP - BRASIL **Etapa de Fabricação:** Embalagem secundária
Via de Administração	-
Conservação	CONSERVAR EM TEMPERATURA AMBIENTE (AMBIENTE COM TEMPERATURA ENTRE 15 E 30ºC) PROTEGER DA LUZ
Restrição de prescrição	Venda sob Prescrição Médica
Restrição de uso	Adulto e Pediátrico
Destinação	Profissional /Empresa Especializada
Tarja	Vermelha
Apresentação fracionada	Não

Nº	Apresentação	Registro	Forma Farmacêutica	Data de Publicação	Validade
10	100 MG/ML SOL SPR CT FR SPR VD TRANS X 50 ML ATIVA	1029803570108	SOLUÇAO TOPICA	22/01/1980	36 meses

Princípio Ativo	LIDOCAÍNA
Complemento Diferencial da Apresentação	-
Embalagem	• Primária - Frasco spray de vidro transparente • Secundária - CARTUCHO DE CARTOLINA ()
Local de Fabricação	• **Fabricante:** CRISTÁLIA PRODUTOS QUÍMICOS FARMACÊUTICOS LTDA. **CNPJ:** - 44.734.671/0001-51 **Endereço:** ITAPIRA - SP - BRASIL **Etapa de Fabricação:** Processo produtivo completo
Via de Administração	TOPICA
Conservação	CONSERVAR EM TEMPERATURA AMBIENTE (AMBIENTE COM TEMPERATURA ENTRE 15 E 30ºC) PROTEGER DA LUZ
Restrição de prescrição	Venda sob Prescrição Médica
Restrição de uso	Adulto e Pediátrico
Destinação	Profissional /Empresa Especializada
Tarja	Vermelha
Apresentação fracionada	Não

Nº	Apresentação	Registro	Forma Farmacêutica	Data de Publicação	Validade
11	20 MG/G GEL CX 10 BG AL X 30 G + 10 APLIC ATIVA	1029803570116	GEL	22/01/1980	24 meses

Princípio Ativo	CLORIDRATO DE LIDOCAÍNA MONOIDRATADA
Complemento Diferencial da Apresentação	-
Embalagem	• Primária - BISNAGA DE ALUMINIO • Secundária - CARTUCHO DE CARTOLINA () • Acessório - APLICADOR 10 Unidade(s)
Local de Fabricação	• **Fabricante:** CRISTÁLIA PRODUTOS QUÍMICOS FARMACÊUTICOS LTDA **CNPJ:** - 44.734.671/0025-29 **Endereço:** POUSO ALEGRE - MG - BRASIL **Etapa de Fabricação:** Embalagem secundária • **Fabricante:** CRISTALIA PRODUTOS QUIMICOS FARMACEUTICOS LTDA **CNPJ:** - 44.734.671/0008-28 **Endereço:** SÃO PAULO - SP - BRASIL **Etapa de Fabricação:** Processo produtivo completo • **Fabricante:** CRISTÁLIA PRODUTOS QUÍMICOS FARMACÊUTICOS LTDA. **CNPJ:** - 44.734.671/0001-51 **Endereço:** ITAPIRA - SP - BRASIL **Etapa de Fabricação:** Embalagem secundária
Via de Administração	TOPICA
Conservação	CONSERVAR EM TEMPERATURA AMBIENTE (AMBIENTE COM TEMPERATURA ENTRE 15 E 30ºC)
Restrição de prescrição	Venda sob Prescrição Médica
Restrição de uso	Adulto e Pediátrico acima de 5 anos
Destinação	Profissional /Empresa Especializada
Tarja	Vermelha
Apresentação fracionada	Não

Nº	Apresentação	Registro	Forma Farmacêutica	Data de Publicação	Validade
12	20 MG/ML SOL INJ CX 10 FA VD TRANS X 20 ML ATIVA	1029803570124	SOLUÇAO INJETAVEL	22/01/1980	36 meses

Princípio Ativo	CLORIDRATO DE LIDOCAÍNA MONOIDRATADA
Complemento Diferencial da Apresentação	SEM VASOCONSTRITOR
Embalagem	• Primária - FRASCO AMPOLA DE VIDRO INCOLOR (FRASCO AMPOLA DE VIDRO TIPO I INCOLOR CONTENDO 20mL) • Secundária - CAIXA DE CARTOLINA SEM COLMEIA ()

Local de Fabricação	• **Fabricante:** CRISTÁLIA PRODUTOS QUÍMICOS FARMACÊUTICOS LTDA **CNPJ:** - 44.734.671/0025-29 **Endereço:** POUSO ALEGRE - MG - BRASIL **Etapa de Fabricação:** Embalagem secundária • **Fabricante:** CRISTALIA PRODUTOS QUIMICOS FARMACEUTICOS LTDA **CNPJ:** - 44.734.671/0008-28 **Endereço:** SÃO PAULO - SP - BRASIL **Etapa de Fabricação:** Processo produtivo completo • **Fabricante:** CRISTÁLIA PRODUTOS QUÍMICOS FARMACÊUTICOS LTDA. **CNPJ:** - 44.734.671/0001-51 **Endereço:** ITAPIRA - SP - BRASIL **Etapa de Fabricação:** Embalagem secundária
Via de Administração	-
Conservação	CONSERVAR EM TEMPERATURA AMBIENTE (AMBIENTE COM TEMPERATURA ENTRE 15 E 30ºC) PROTEGER DA LUZ
Restrição de prescrição	Venda sob Prescrição Médica
Restrição de uso	Adulto e Pediátrico
Destinação	Profissional /Empresa Especializada Institucional
Tarja	Vermelha
Apresentação fracionada	Não

Nº	Apresentação	Registro	Forma Farmacêutica	Data de Publicação	Validade
13	20 MG/ML LIQ CX 10 FR VD AMB X 120 ML CANCELADA OU CADUCA	1029803570132	LIQUIDO	22/01/1980	24 meses

Princípio Ativo	CLORIDRATO DE LIDOCAINA
Complemento Diferencial da Apresentação	-
Embalagem	• Primária - FRASCO DE VIDRO AMBAR • Secundária - CAIXA DE PAPELAO COM COLMEIA ()
Local de Fabricação	• **Fabricante:** CRISTÁLIA PRODUTOS QUÍMICOS FARMACÊUTICOS LTDA. **CNPJ:** - 44.734.671/0001-51 **Endereço:** ITAPIRA - SP - BRASIL **Etapa de Fabricação:**
Via de Administração	ORAL
Conservação	CONSERVAR EM TEMPERATURA AMBIENTE (AMBIENTE COM TEMPERATURA ENTRE 15 E 30ºC) PROTEGER DA LUZ
Restrição de prescrição	Venda sob Prescrição Médica
Restrição de uso	Adulto e Pediátrico
Destinação	Profissional /Empresa Especializada
Tarja	Vermelha
Apresentação fracionada	Não

Nº	Apresentação	Registro	Forma Farmacêutica	Data de Publicação	Validade
14	10 MG/ML SOL INJ CX 50 CARP PLAS TRANS X 1,8 ML CANCELADA OU CADUCA	1029803570140	SOLUÇAO INJETAVEL	22/01/1980	36 meses

Princípio Ativo	CLORIDRATO DE LIDOCAINA
Complemento Diferencial da Apresentação	SEM VASOCONSTRITOR
Embalagem	• Primária - CARPULE DE PLASTICO TRANSPARENTE • Secundária - CAIXA DE CARTOLINA SEM COLMEIA ()
Local de Fabricação	• **Fabricante:** CRISTÁLIA PRODUTOS QUÍMICOS FARMACÊUTICOS LTDA. **CNPJ:** - 44.734.671/0001-51 **Endereço:** ITAPIRA - SP - BRASIL **Etapa de Fabricação:** Processo produtivo completo
Via de Administração	OUTRA
Conservação	CONSERVAR EM TEMPERATURA AMBIENTE (AMBIENTE COM TEMPERATURA ENTRE 15 E 30ºC) PROTEGER DA LUZ
Restrição de prescrição	Venda sob Prescrição Médica
Restrição de uso	Adulto e Pediátrico
Destinação	Profissional /Empresa Especializada
Tarja	Vermelha
Apresentação fracionada	Não

Nº	Apresentação	Registro	Forma Farmacêutica	Data de Publicação	Validade
15	20 MG/G GEL CX 10 SER PRENC PLAST TRANS X 5 G ATIVA	1029803570159	GEL	22/01/1980	24 meses

Princípio Ativo	CLORIDRATO DE LIDOCAÍNA MONOIDRATADA
Complemento Diferencial da Apresentação	-
Embalagem	• Primária - SERINGA DE PLASTICO TRANSPARENTE PREENCHIDA (SERINGA PLÁSTICA DE POLIETILENO DE BAIXA DENSIDADE E POLIPROPILENO) • Secundária - CAIXA DE CARTOLINA SEM COLMEIA ()
Local de Fabricação	• **Fabricante:** CRISTÁLIA PRODUTOS QUÍMICOS FARMACÊUTICOS LTDA **CNPJ:** - 44.734.671/0025-29 **Endereço:** POUSO ALEGRE - MG - BRASIL **Etapa de Fabricação:** Embalagem secundária • **Fabricante:** CRISTALIA PRODUTOS QUIMICOS FARMACEUTICOS LTDA **CNPJ:** - 44.734.671/0008-28 **Endereço:** SÃO PAULO - SP - BRASIL **Etapa de Fabricação:** Processo produtivo completo • **Fabricante:** CRISTÁLIA PRODUTOS QUÍMICOS FARMACÊUTICOS LTDA. **CNPJ:** - 44.734.671/0001-51 **Endereço:** ITAPIRA - SP - BRASIL **Etapa de Fabricação:** Embalagem secundária

Via de Administração	TOPICA
Conservação	CONSERVAR EM TEMPERATURA AMBIENTE (AMBIENTE COM TEMPERATURA ENTRE 15 E 30ºC)
Restrição de prescrição	Venda sob Prescrição Médica
Restrição de uso	Adulto e Pediátrico acima de 5 anos
Destinação	Profissional /Empresa Especializada
Tarja	Vermelha
Apresentação fracionada	Não

Nº	Apresentação	Registro	Forma Farmacêutica	Data de Publicação	Validade
16	20 MG/G GEL CX 10 SER PRENC PLAST TRANS X 10 G ATIVA	1029803570167	GEL	22/01/1980	24 meses

Princípio Ativo	CLORIDRATO DE LIDOCAÍNA MONOIDRATADA
Complemento Diferencial da Apresentação	-
Embalagem	• Primária - SERINGA DE PLASTICO TRANSPARENTE PREENCHIDA (SERINGA PLÁSTICA DE POLIETILENO DE BAIXA DENSIDADE E POLIPROPILENO) • Secundária - CAIXA DE CARTOLINA COM COLMEIA ()
Local de Fabricação	• **Fabricante:** CRISTÁLIA PRODUTOS QUÍMICOS FARMACÊUTICOS LTDA **CNPJ:** - 44.734.671/0025-29 **Endereço:** POUSO ALEGRE - MG - BRASIL **Etapa de Fabricação:** Embalagem secundária • **Fabricante:** CRISTALIA PRODUTOS QUIMICOS FARMACEUTICOS LTDA **CNPJ:** - 44.734.671/0008-28 **Endereço:** SÃO PAULO - SP - BRASIL **Etapa de Fabricação:** Processo produtivo completo • **Fabricante:** CRISTÁLIA PRODUTOS QUÍMICOS FARMACÊUTICOS LTDA. **CNPJ:** - 44.734.671/0001-51 **Endereço:** ITAPIRA - SP - BRASIL **Etapa de Fabricação:** Embalagem secundária
Via de Administração	TOPICA
Conservação	CONSERVAR EM TEMPERATURA AMBIENTE (AMBIENTE COM TEMPERATURA ENTRE 15 E 30ºC)
Restrição de prescrição	Venda sob Prescrição Médica
Restrição de uso	Adulto e Pediátrico acima de 5 anos
Destinação	Profissional /Empresa Especializada
Tarja	Vermelha
Apresentação fracionada	Não

Nº	Apresentação	Registro	Forma Farmacêutica	Data de Publicação	Validade

17	20 MG/ML SOL INJ CX EST PLAS CARP PLAS TRANS X 1,8 ML ATIVA	1029803570175	SOLUÇAO INJETAVEL	22/01/1980	36 meses

Princípio Ativo	CLORIDRATO DE LIDOCAÍNA MONOIDRATADA
Complemento Diferencial da Apresentação	-
Embalagem	• Primária - CARPULE DE PLASTICO TRANSPARENTE • Secundária - CAIXA DE CARTOLINA SEM COLMEIA ()
Local de Fabricação	• **Fabricante:** CRISTÁLIA PRODUTOS QUÍMICOS FARMACÊUTICOS LTDA **CNPJ:** - 44.734.671/0025-29 **Endereço:** POUSO ALEGRE - MG - BRASIL **Etapa de Fabricação:** Embalagem secundária • **Fabricante:** CRISTALIA PRODUTOS QUIMICOS FARMACEUTICOS LTDA **CNPJ:** - 44.734.671/0008-28 **Endereço:** SÃO PAULO - SP - BRASIL **Etapa de Fabricação:** Processo produtivo completo • **Fabricante:** CRISTÁLIA PRODUTOS QUÍMICOS FARMACÊUTICOS LTDA. **CNPJ:** - 44.734.671/0001-51 **Endereço:** ITAPIRA - SP - BRASIL **Etapa de Fabricação:** Embalagem secundária
Via de Administração	-
Conservação	CONSERVAR EM TEMPERATURA AMBIENTE (AMBIENTE COM TEMPERATURA ENTRE 15 E 30ºC) PROTEGER DA LUZ
Restrição de prescrição	Venda sob Prescrição Médica
Restrição de uso	Adulto e Pediátrico
Destinação	Profissional /Empresa Especializada
Tarja	Vermelha
Apresentação fracionada	Não

Nº	Apresentação	Registro	Forma Farmacêutica	Data de Publicação	Validade
18	20 MG/ML SOL INJ CX 40 EST PLAS CARP PLAS TRANS X 1,8 ML ATIVA	1029803570183	SOLUÇAO INJETAVEL	22/01/1980	36 meses

Princípio Ativo	CLORIDRATO DE LIDOCAÍNA MONOIDRATADA
Complemento Diferencial da Apresentação	-
Embalagem	• Primária - CARPULE DE PLASTICO TRANSPARENTE • Secundária - CAIXA DE CARTOLINA SEM COLMEIA ()

Local de Fabricação	• **Fabricante:** CRISTÁLIA PRODUTOS QUÍMICOS FARMACÊUTICOS LTDA **CNPJ:** - 44.734.671/0025-29 **Endereço:** POUSO ALEGRE - MG - BRASIL **Etapa de Fabricação:** Embalagem secundária • **Fabricante:** CRISTALIA PRODUTOS QUIMICOS FARMACEUTICOS LTDA **CNPJ:** - 44.734.671/0008-28 **Endereço:** SÃO PAULO - SP - BRASIL **Etapa de Fabricação:** Processo produtivo completo • **Fabricante:** CRISTÁLIA PRODUTOS QUÍMICOS FARMACÊUTICOS LTDA. **CNPJ:** - 44.734.671/0001-51 **Endereço:** ITAPIRA - SP - BRASIL **Etapa de Fabricação:** Embalagem secundária
Via de Administração	-
Conservação	CONSERVAR EM TEMPERATURA AMBIENTE (AMBIENTE COM TEMPERATURA ENTRE 15 E 30ºC) PROTEGER DA LUZ
Restrição de prescrição	Venda sob Prescrição Médica
Restrição de uso	Adulto e Pediátrico
Destinação	Profissional /Empresa Especializada
Tarja	Vermelha
Apresentação fracionada	Não

Nº	Apresentação	Registro	Forma Farmacêutica	Data de Publicação	Validade
19	20 MG/G GEL OFT CX 10 ENVOL SER PRENC PLAS PEBD TRANSL X 2 G CANCELADA OU CADUCA	1029803570191	GEL	28/09/2020	24 meses

Princípio Ativo	CLORIDRATO DE LIDOCAINA
Complemento Diferencial da Apresentação	-
Embalagem	• Primária - Seringa preenchida de plástico transparente (seringa plástica com corpo em PEBD translúcido e êmbolo em PEBD branco com 70mm altura X 10mm de diâmetro + cânula e tampa plástica em PEBD na cor branca) • Secundária - CAIXA DE CARTOLINA SEM COLMEIA () • Envoltório - OUTRAS (envelope de papel grau cirúrgico 60g, laminado com polietileno (PE)/polipropileno (PP) azul 57g)
Local de Fabricação	• **Fabricante:** CRISTÁLIA PRODUTOS QUÍMICOS FARMACÊUTICOS LTDA. **CNPJ:** - 44.734.671/0001-51 **Endereço:** ITAPIRA - SP - BRASIL **Etapa de Fabricação:** Processo produtivo completo
Via de Administração	-
Conservação	CONSERVAR EM TEMPERATURA AMBIENTE (AMBIENTE COM TEMPERATURA ENTRE 15 E 30ºC)
Restrição de prescrição	Venda sob Prescrição Médica
Restrição de uso	Adulto e Pediátrico acima de
Destinação	Profissional /Empresa Especializada
Tarja	Vermelha

Apresentação fracionada	Não

Nº	Apresentação	Registro	Forma Farmacêutica	Data de Publicação	Validade
20	20 MG/G GEL CX 50 BG AL X 30 G + 50 APLIC ATIVA	1029803570205	GEL	22/01/1980	24 meses

Princípio Ativo	CLORIDRATO DE LIDOCAÍNA MONOIDRATADA
Complemento Diferencial da Apresentação	-
Embalagem	• Primária - BISNAGA DE ALUMINIO • Secundária - CARTUCHO DE CARTOLINA () • Acessório - APLICADOR 10 Unidade(s)
Local de Fabricação	• **Fabricante:** CRISTÁLIA PRODUTOS QUÍMICOS FARMACÊUTICOS LTDA. **CNPJ:** - 44.734.671/0001-51 **Endereço:** ITAPIRA - SP - BRASIL **Etapa de Fabricação:** Processo produtivo completo
Via de Administração	-
Conservação	CONSERVAR EM TEMPERATURA AMBIENTE (AMBIENTE COM TEMPERATURA ENTRE 15 E 30ºC)
Restrição de prescrição	Venda sob Prescrição Médica
Restrição de uso	Adulto e Pediátrico acima de
Destinação	Profissional /Empresa Especializada
Tarja	Vermelha
Apresentação fracionada	Não

Nº	Apresentação	Registro	Forma Farmacêutica	Data de Publicação	Validade
21	20 MG/ML SOL INJ CX 20 FA VD TRANS X 20 ML ATIVA	1029803570213	SOLUÇAO INJETAVEL	22/01/1980	36 meses

Princípio Ativo	CLORIDRATO DE LIDOCAÍNA MONOIDRATADA
Complemento Diferencial da Apresentação	SEM VASOCONSTRITOR
Embalagem	• Primária - FRASCO AMPOLA DE VIDRO INCOLOR (FRASCO AMPOLA DE VIDRO TIPO I INCOLOR CONTENDO 20mL) • Secundária - CAIXA DE CARTOLINA SEM COLMEIA ()

Local de Fabricação	• **Fabricante:** CRISTÁLIA PRODUTOS QUÍMICOS FARMACÊUTICOS LTDA **CNPJ:** - 44.734.671/0025-29 **Endereço:** POUSO ALEGRE - MG - BRASIL **Etapa de Fabricação:** Embalagem secundária • **Fabricante:** CRISTALIA PRODUTOS QUIMICOS FARMACEUTICOS LTDA **CNPJ:** - 44.734.671/0008-28 **Endereço:** SÃO PAULO - SP - BRASIL **Etapa de Fabricação:** Processo produtivo completo • **Fabricante:** CRISTÁLIA PRODUTOS QUÍMICOS FARMACÊUTICOS LTDA. **CNPJ:** - 44.734.671/0001-51 **Endereço:** ITAPIRA - SP - BRASIL **Etapa de Fabricação:** Embalagem secundária
Via de Administração	-
Conservação	CONSERVAR EM TEMPERATURA AMBIENTE (AMBIENTE COM TEMPERATURA ENTRE 15 E 30ºC) PROTEGER DA LUZ
Restrição de prescrição	Venda sob Prescrição Médica
Restrição de uso	Adulto e Pediátrico
Destinação	Profissional /Empresa Especializada
Tarja	Vermelha
Apresentação fracionada	Não

Nº	Apresentação	Registro	Forma Farmacêutica	Data de Publicação	Validade
22	20 MG/ML SOL INJ CX 50 FA VD TRANS X 20 ML ATIVA	1029803570221	SOLUÇAO INJETAVEL	22/01/1980	36 meses

Princípio Ativo	CLORIDRATO DE LIDOCAÍNA MONOIDRATADA
Complemento Diferencial da Apresentação	SEM VASOCONSTRITOR
Embalagem	• Primária - FRASCO AMPOLA DE VIDRO INCOLOR (FRASCO AMPOLA DE VIDRO TIPO I INCOLOR CONTENDO 20mL) • Secundária - CAIXA DE CARTOLINA SEM COLMEIA ()
Local de Fabricação	• **Fabricante:** CRISTÁLIA PRODUTOS QUÍMICOS FARMACÊUTICOS LTDA **CNPJ:** - 44.734.671/0025-29 **Endereço:** POUSO ALEGRE - MG - BRASIL **Etapa de Fabricação:** Embalagem secundária • **Fabricante:** CRISTALIA PRODUTOS QUIMICOS FARMACEUTICOS LTDA **CNPJ:** - 44.734.671/0008-28 **Endereço:** SÃO PAULO - SP - BRASIL **Etapa de Fabricação:** Processo produtivo completo • **Fabricante:** CRISTÁLIA PRODUTOS QUÍMICOS FARMACÊUTICOS LTDA. **CNPJ:** - 44.734.671/0001-51 **Endereço:** ITAPIRA - SP - BRASIL **Etapa de Fabricação:** Embalagem secundária
Via de Administração	-
Conservação	CONSERVAR EM TEMPERATURA AMBIENTE (AMBIENTE COM TEMPERATURA ENTRE 15 E 30ºC) PROTEGER DA LUZ
Restrição de prescrição	Venda sob Prescrição Médica

Restrição de uso	Adulto e Pediátrico
Destinação	Profissional /Empresa Especializada
Tarja	Vermelha
Apresentação fracionada	Não

GERÊNCIA-GERAL DE MEDICAMENTOS E PRODUTOS BIOLÓGICOS

RESOLUÇÃO-RE Nº 3.214, DE 13 DE NOVEMBRO DE 2019

O Gerente-Geral de Medicamentos e Produtos Biológicos, no uso das atribuições que lhe confere o art. 130, aliado ao art. 54, I, § 1º do Regimento Interno aprovado pela Resolução da Diretoria Colegiada - RDC nº 255, de 10 de dezembro de 2018, resolve:

Art. 1º Prorrogar por até 20 (vinte) dias do prazo original, no caso de petições prioritárias, e por até 60 (sessenta) dias do prazo original ,no caso de petições ordinárias, nos termos do § 5º do art. 17-A da Lei nº 6.360, de 23 de setembro de 1976, o(s) prazo(s) para publicação de decisão referente às petições de pós-registro listadas no ANEXO.

Art. 2º Esta Resolução entra em vigor na data de sua publicação.

GUSTAVO MENDES LIMA SANTOS

ANEXO

NOME DA EMPRESA CNPJ
NUMERO DE EXPEDIENTE DATA DO PROTOCOLO

FARMOQUÍMICA S/A - 33.349.473/0001-58
0551197/19-6 21/06/2019
0534996/19-6 17/06/2019
0533550/19-7 17/06/2019

THEODORO F SOBRAL & CIA LTDA 06.597.801/0001-62
0116523/19-2 06/02/2019

RESOLUÇÃO-RE Nº 3.215, DE 13 DE NOVEMBRO DE 2019

O Gerente-Geral de Medicamentos e Produtos Biológicos, no uso das atribuições que lhe confere o art. 130, aliado ao art. 54, I, § 1º do Regimento Interno aprovado pela Resolução da Diretoria Colegiada - RDC nº 255, de 10 de dezembro de 2018, resolve:

Art. 1º Conceder a revalidação automática do registro dos medicamentos similares, genéricos, novos, específicos, dinamizados, fitoterápicos, biológicos e dos Insumos Farmacêuticos Ativos (IFAs) sob os nºs de processos constantes do anexo desta Resolução, nos termos do § 6º do art. 12 da Lei nº. 6.360, de 1976.

Art. 2º A revalidação abrange os pedidos que ainda não foram objetos de qualquer manifestação por parte da Anvisa.

Parágrafo único. Não constam do anexo desta Resolução os expedientes protocolados fora do prazo estabelecido nos termos da Lei nº. 6360, de 1976.

Art. 3º A revalidação automática não impedirá a continuação da análise da petição de renovação de registro requerida, podendo a Administração, se for o caso, indeferir o pedido de renovação e cancelar o registro que tenha sido automaticamente revalidado, ou ratificá-lo deferindo o pedido de renovação.

Art. 4º Os medicamentos revalidados podem ser consultados, assim como suas apresentações válidas no link: https://consultas.anvisa.gov.br/#/medicamentos/

Art. 5º Será considerada a data de revalidação do registro contada a partir do final da vigência do período de validade anterior, de modo que não há interrupção na regularidade do registro.

Art. 6º Esta Resolução entra em vigor na data de sua publicação.

GUSTAVO MENDES LIMA SANTOS

ANEXO

RAZÃO SOCIAL
NOME DO PRODUTO VALIDADE DO REGISTRO
NÚMERO DO PROCESSO NÚMERO DO EXPEDIENTE

1FARMA INDUSTRIA FARMACEUTICA LTDA
Dorfebril 10/2024
2599100469779 0119126198

ABBOTT LABORATÓRIOS DO BRASIL LTDA
Cobavital 10/2024
25351256554201137 0220932192
Luvox 10/2024
25351261118201121 0165890195
Dilacoron 10/2024
2599200203264 0175896199

ACCORD FARMACÊUTICA LTDA
sulfato de vincristina 10/2024
25351331301200899 0344847199
bicalutamida 10/2024
25351501851200881 0345229198

ACHÉ LABORATÓRIOS FARMACÊUTICOS S.A
Iskemil 10/2024
2599200257775 0282970193
Hidrocin 10/2024
25351067154200383 0283183190

ALLERGAN PRODUTOS FARMACÊUTICOS LTDA
Ciclopégico 10/2024
2599200929864 0193669197
Pred 10/2024
2599201175879 0150933191
Relestat 08/2024
25351051037200306 0071267191

ALTHAIA S.A INDÚSTRIA FARMACÊUTICA
candesartana cilexetila + hidroclorotiazida 10/2024
25351377750201336 0161386193

ANTIBIÓTICOS DO BRASIL LTDA
Keftron 10/2024
25351052016200308 0248909191
Vancocina Cp 10/2024
25351042428200321 0223368191

APSEN FARMACEUTICA S/A
Alois 10/2024
25351016175200331 0265991193

ASPEN PHARMA INDÚSTRIA FARMACÊUTICA LTDA
Lanexat 10/2024
25351303149201722 0220570190

ASTELLAS FARMA BRASIL IMPORTAÇÃO E DISTRIBUIÇÃO DE MEDICAMENTOS LTDA.
Vesomni 10/2024
25351413037201368 0318722195

AUROBINDO PHARMA INDÚSTRIA FARMACÊUTICA LIMITADA
cloridrato de cefepime 10/2024
25351120840200471 0304015191
captopril 10/2024
25351432525200655 0316568190

BAYER S.A.
Afrin 03/2025
25351063419201701 0150983197
Proviron 10/2024
25351089180200877 0335045192
Triquilar 10/2024
25351089348200844 0303750199
Diane 35 02/2025
25351094344200888 0303757196

BELFAR LTDA
Gargojuice 05/2025
2599100447880 0390546192
Micosbel 03/2025
2599200101976 0331764191

BIOLAB SANUS FARMACÊUTICA LTDA
Sinustrat Vasoconstrictor 10/2024
25351403861201798 0295545198

BOEHRINGER INGELHEIM DO BRASIL QUÍMICA E FARMACÊUTICA LTDA.
Persantin 10/2024
2599201614259 0093470194

BRAINFARMA INDÚSTRIA QUÍMICA E FARMACÊUTICA S.A
cloridrato de amitriptilina 09/2024
25351534978201189 0125364196

CAMBER FARMACEUTICA LTDA
Tacrofort 10/2024
25351560608201796 0330334199

CAZI QUIMICA FARMACEUTICA INDUSTRIA E COMERCIO LTDA
Laringex 10/2024
250000130228876 0271447197

CELLERA FARMACÊUTICA S.A.
PAMELOR 10/2024
25351055025201829 0240990199

CIMED INDÚSTRIA DE MEDICAMENTOS LTDA
nimesulida 10/2024
25351524878200842 0220928194
cloridrato de metformina 10/2024
25351589270200863 0149151192

CIPLA BRASIL IMPORTADORA E DISTRIBUIDORA DE MEDICAMENTOS LTDA
Melidronato 10/2024
25351336910201773 0136147193

COSMED INDUSTRIA DE COSMETICOS E MEDICAMENTOS S.A.
Benegrip Multi 10/2024
25351308168201212 0193997191
Coristina D 10/2024
25351268780201542 0194088191
Doril 10/2024
25351637563200922 0194049190
Conmel 10/2024
25351702829200950 0193989191
Polaramine 10/2024
25351390197201555 0207891191
Lydian 09/2024
25351676454201360 0134564198
Alivium 11/2021
25351261802201560 0327203196

CRISTÁLIA PRODUTOS QUÍMICOS FARMACÊUTICOS LTDA.
Bariogel 10/2024
2599100621677 0193211190
Tensuril 10/2024
2599100868279 0170574191
Dolosal 10/2024
2599201850174 0170596192
Compaz 10/2024
2599100256878 0240987199
Tegretard 01/2025
2599100418279 0203282191
Xylestesin 10/2024
2599200750163 0278293196
Sevclot 08/2024
25351397109201253 0106996199

DAIICHI SANKYO BRASIL FARMACÊUTICA LTDA
Benicar Hct 10/2024
25351040170200418 0047842193

EMS S/A
A Saúde Da Mulher 07/2024
25351668917201032 1207654186
dipropionato de betametasona 10/2024
25351151442200404 0183927196
latanoprosta + maleato de timolol 10/2024
25351079295200853 0275013199
bromidrato de citalopram 10/2024
25351148349200757 0274915197
Risonato 10/2024
25351155495200900 0216758191
amoxicilina + clavulanato de potássio 10/2022
25351189327200666 0314491197
Clotrimazol 10/2024
25351152575200490 0322668199

EMS SIGMA PHARMA LTDA
sulfato de glicosamina 10/2024
25351218573200802 0274850199
Isordil 10/2024
2599200940964 0279402191

EUROFARMA LABORATÓRIOS S.A.
Betatrinta 10/2024
25351059974200300 0221076192
Molièri 20 09/2024
25351344278201441 0189961199

https://protocolo-docs.s3.sa-east-1.amazonaws.com/pmperuibe/protocolo/4ecf6d01-6dcb-46b1-ac7d-a759d86b6473.pdf Página 3220 de 7280

Ministério da Saúde - MS
Agência Nacional de Vigilância Sanitária – ANVISA

RESOLUÇÃO DA DIRETORIA COLEGIADA - RDC Nº 317, DE 22 DE OUTUBRO DE 2019

(Publicada no DOU nº 206, de 23 de outubro de 2019)

Dispõe sobre os prazos de validade e a documentação necessária para a manutenção da regularização de medicamentos, e dá outras providências.

A Diretoria Colegiada da Agência Nacional de Vigilância Sanitária, no uso das atribuições que lhe confere o art. 15, III e IV, aliado ao art. 7º, III, e IV da Lei nº 9.782, de 26 de janeiro de 1999, e ao art. 53, V, §§ 1º e 3º do Regimento Interno aprovado pela Resolução da Diretoria Colegiada – RDC n° 255, de 10 de dezembro de 2018, resolve adotar a seguinte Resolução da Diretoria Colegiada, conforme deliberado em reunião realizada em 15 de outubro de 2019, e eu, Diretor-Presidente, determino a sua publicação:

Art. 1º Esta Resolução estabelece os prazos de validade e a documentação necessária para a manutenção da regularização de medicamentos.

CAPÍTULO I

DO PRAZO DE VALIDADE DA REGULARIZAÇÃO DE MEDICAMENTOS

Art. 2º Fica estabelecido o prazo de 10 (dez) anos para o registro de medicamentos.

Art. 3º Para os medicamentos que tenham o registro concedido mediante anuência de Termo de Compromisso, fica estabelecido o prazo de validade inicial do registro de 3 (três) anos.

Parágrafo único. Para os medicamentos citados no *caput* deste artigo, o registro passará a ter validade de 5 (cinco) anos após a primeira renovação e de 10 (dez) anos após a segunda renovação.

Art. 4º Os medicamentos sujeitos à notificação são isentos de registro e sua notificação está dispensada de renovação.

Art. 5º A manutenção da regularização dos medicamentos isentos de registro e sujeitos à notificação fica vinculada ao cumprimento dos requisitos técnicos desta Resolução, das normas específicas que estabelecem a notificação de medicamentos e da declaração de interesse na continuidade da comercialização dos medicamentos a cada 10 (dez) anos, contados a partir do dia de efetivação da notificação do medicamento junto à Anvisa.

§1º O interesse na continuidade da comercialização dos medicamentos notificados deverá ser declarado no sistema eletrônico da Anvisa, nos últimos 6 (seis) meses do decênio de regularização.

Este texto não substitui o(s) publicado(s) em Diário Oficial da União.

§2º A ausência da declaração de interesse na continuidade da comercialização resultará no cancelamento da regularização do produto.

§3º O responsável pela regularização de medicamentos notificados que pretender não mais comercializá-los deverá proceder com o cancelamento de suas regularizações junto ao sistema eletrônico da Anvisa.

CAPÍTULO II

DA DOCUMENTAÇÃO NECESSÁRIA PARA A RENOVAÇÃO DA REGULARIZAÇÃO DE MEDICAMENTOS

Art. 6º A petição de renovação de registro de medicamentos deve ser instruída com os seguintes documentos:

I - Formulários de petição, devidamente preenchidos e assinados;

II - Comprovante de pagamento da Taxa de Fiscalização de Vigilância Sanitária - TFVS e respectiva Guia de Recolhimento da União - GRU, ou isenção, quando for o caso;

III - Comprovante de comercialização do medicamento, por forma farmacêutica e concentração, durante pelo menos os dois terços finais do período de validade do registro expirado;

IV - Para os medicamentos citados no parágrafo único do art. 3º, comprovante de protocolização do envio da documentação comprobatória do atendimento aos compromissos concluídos ou justificativa da sua ausência.

§1º No caso de laboratórios oficiais e empresas que comercializem o medicamento exclusivamente sob demanda pública, poderá ser apresentada justificativa de não comercialização no período.

§2º No caso de medicamentos que tiveram a sua fabricação descontinuada durante o período previsto no inciso III, devidamente notificada na Anvisa, a empresa deve apresentar documento com manifestação de interesse em manter o registro e justificativa técnica.

Art. 7º A Anvisa poderá, a seu critério, a qualquer momento do período de validade da regularização e mediante justificativa técnica, exigir provas adicionais e requerer novos estudos para comprovação de qualidade, segurança e eficácia dos medicamentos.

CAPÍTULO III

DAS DISPOSIÇÕES FINAIS E TRANSITÓRIAS

Art. 8º Os prazos e procedimentos para o peticionamento da renovação do registro de medicamentos estão estabelecidos pela Resolução da Diretoria Colegiada - RDC nº 250, de 20 de outubro de 2004, e suas atualizações.

Este texto não substitui o(s) publicado(s) em Diário Oficial da União.

Art. 9º Os prazos de validade de registro concedidos anteriormente à vigência desta Resolução ficam automaticamente prorrogados para 10 (dez) anos, contados a partir da concessão do registro ou da última renovação.

Parágrafo único. Excluem-se do disposto no *caput* os medicamentos registrados mediante Termo de Compromisso, que seguirão os prazos previstos no art. 3º.

Art. 10. As petições de renovação de registro já protocoladas e pendentes de decisão da Anvisa serão avaliadas nos termos desta Resolução.

Art. 11. O item 1 do art. 12 da Resolução da Diretoria Colegiada - RDC n º 68, de 28 de março de 2003, passa a vigorar com a seguinte alteração:

" Art. 12. .....

1. nos momentos da solicitação de registro ou isenção de registro de produtos na ANVISA;

....." (NR)

Art. 12. Ficam revogados:

I - os itens 18, 19, 23 e 24.4 do capítulo II e o item 5 do capítulo III do Anexo da Resolução da Diretoria Colegiada - RDC nº 323, de 10 de novembro de 2003;

II - o § 4º do art. 7º da Resolução da Diretoria Colegiada - RDC nº 199, de 26 de outubro de 2006, alterada pela Resolução da Diretoria Colegiada - RDC nº 107, de 5 de setembro de 2016;

III - o art. 37 da Resolução da Diretoria Colegiada - RDC nº 64, de 18 de dezembro de 2009;

IV - os arts. 48 e 49 da Resolução da Diretoria Colegiada - RDC nº 24, de 14 de junho de 2011;

V - os arts. 118 e 119 da Resolução da Diretoria Colegiada - RDC nº 49, de 20 de setembro de 2011;

VI - o art. 36 da Resolução da Diretoria Colegiada - RDC nº 50, de 20 de setembro de 2011;

VII - os arts. 35, 37 e 45 da Resolução da Diretoria Colegiada - RDC nº 26, de 13 de maio de 2014;

VIII - os incisos II e V e o parágrafo único do art. 18 da Resolução da Diretoria Colegiada - RDC n º 31, de 29 de maio de 2014;

IX - o art. 47 da Resolução da Diretoria Colegiada - RDC nº 200, de 26 de dezembro de 2017;

Este texto não substitui o(s) publicado(s) em Diário Oficial da União.

X - os §§ 3º e 4º do art. 10 e o art. 36 da Resolução da Diretoria Colegiada - RDC nº 238, de 25 de julho de 2018;

Art. 13. Esta Resolução entra em vigor 90 (noventa) dias a partir da data de sua publicação.

WILLIAM DIB

Diretor-Presidente

Este texto não substitui o(s) publicado(s) em Diário Oficial da União.

MINISTÉRIO DA SAÚDE
AGÊNCIA NACIONAL DE VIGILÂNCIA SANITÁRIA
SISTEMA DE INFORMAÇÕES DE VIGILÂNCIA SANITÁRIA

FORMULÁRIO DE PETIÇÃO - 1

PRODUTO

A IDENTIFICAÇÃO DO DOCUMENTO (USO DO ORGÃO DE V.S.)

B NÚMERO DO PROCESSO DE ORIGEM

01 **25351004556007 1**

PROTOCOLO (DIA/MÊS/ANO) 02

(PRODUTO) E (APRES.) FORMULÁRIOS ANEXOS 03

C DADOS DA EMPRESA

DETENTORA

04 **CRISTÁLIA PRODUTOS QUÍMICOS FARMACÊUTICOS LTDA**

NÚMERO AUTORIZAÇÃO / CADASTRO

05 **1002981**

CEDENTE(CONFORME DOCUMENTO DE CESSÃO LEGAL, VÁLIDO E ACABADO EM PODER DA ANVISA)

06

NÚMERO AUTORIZAÇÃO / CADASTRO

07

D DADOS DO PRODUTO

CLASSE TERAPÊUTICA / CATEGORIA

08 **09020 12** **ANALGÉSICOS NARCÓTICOS**

VENCIMENTO (MÊS / ANO)

09 **02 2036**

NOME DO PRODUTO

10 **CLORIDRATO DE TRAMADOL**

E REFERÊNCIA DO SIMILAR (EXCLUSIVO PARA MEDICAMENTOS)

EMPRESA DETENTORA

11 **GRÜNENTHAL DO BRASIL FARMACÊUTICA LTDA.**

NÚMERO DE REGISTRO

12 **1.8610.0005**

NOME DO PRODUTO

13 **TRAMAL®**

F DADOS RELACIONADOS À FÓRMULA

14 Nº DA APRES.	15 F. FÍSICA / FARMACÊUTICA	16 COMPONENTES DA FÓRMULA	17 CÓDIGO DA D. C. B.	18 TIPO	19 CONCENTRAÇÃO QUANT. / VOLUME	20 UNIDADE DE DEMONSTRAÇÃO DA FÓRMULA
002	**SOL OR**	**cloridrato de tramadol**	**08807**	**05**	**100,0 mg**	**ML**
		ciclamato de sódio	**01995**	**16**	**2,5 mg**	**ML**
		sacarina sódica	**07851**	**16**	**0,5 mg**	**ML**
		sacarose	**07854**	**16**	**324,0 mg**	**ML**
		aroma cereja/menta		**16**	**0,002 mL**	**ML**
		glicerol	**04469**	**16**	**0,054 mL**	**ML**
		metilparabeno	**05809**	**16**	**1,8 mg**	**ML**

MS / ANVISA FP1 - frente

O presente documento digital foi conferido com o original e assinado digitalmente por MAURICIO SABBAG LAW, em sexta-feira, 8 de agosto de 2025 09:02:44 GMT-03:00, CNS: 11.286-2 - 2º TABELIÃO DE NOTAS E DE PROTESTO DE LETRAS E TÍTULOS/SP, nos termos da medida provisória N. 2.200-2 de 24 de agosto de 2001. Sua autenticidade deverá ser confirmada no endereço eletrônico www.cenad.org.br/autenticidade. O presente documento digital pode ser convertido em papel por meio de autenticação no Tabelionato de Notas. Provimento nº 149/2023 CNJ - artigo 305.

F | DADOS RELACIONADOS À FÓRMULA (CONTINUAÇÃO)

14 Nº DA APRES.	15 F. FÍSICA / FARMACÊUTICA	16 COMPONENTES DA FÓRMULA	17 CÓDIGO DA D. C. B.	18 TIPO	19 CONCENTRAÇÃO QUANT. / VOLUME	20 UNIDADE DE DEMONSTRAÇÃO DA FÓRMULA
		propilenoglicol	**0 7 4 5 5**	**16**	**0,27 mL**	**ML**
		hidróxido de sódio	**0 4 6 9 9**	**16**	**0,024 mg**	**ML**
		óleo de rícino hidrogenado etoxilado	**0 9 8 7 3**	**16**	**0,025 mg**	**ML**
		água para injetáveis q.s.p.	**0 9 3 2 0**	**16**	**1,0 mL**	**ML**

O presente documento digital foi conferido com o original e assinado digitalmente por MAURICIO SABBAG LAW, em sexta-feira, 8 de agosto de 2025 09:02:44 GMT-03:00, CNS: 11.286-2 - 2º TABELIÃO DE NOTAS E DE PROTESTO DE LETRAS E TÍTULOS/SP, nos termos da medida provisória N. 2.200-2 de 24 de agosto de 2001. Sua autenticidade deverá ser confirmada no endereço eletrônico www.cenad.org.br/autenticidade. O presente documento digital pode ser convertido em papel por meio de autenticação no Tabelionato de Notas. Provimento nº 149/2023 CNJ - artigo 305.

MINISTÉRIO DA SAÚDE
AGÊNCIA NACIONAL DE VIGILÂNCIA SANITÁRIA
SISTEMA DE INFORMAÇÕES DE VIGILÂNCIA SANITÁRIA

FORMULÁRIO DE PETIÇÃO - 1

PRODUTO

A	IDENTIFICAÇÃO DO DOCUMENTO (USO DO ORGÃO DE V.S.)

B	NÚMERO DO PROCESSO DE ORIGEM	PROTOCOLO (DIA/MÊS/ANO)	(PRODUTO) E (APRES.)
	01 25351004556007 1	02	03 FORMULÁRIOS ANEXOS

C DADOS DA EMPRESA

DETENTORA
04 **CRISTÁLIA PRODUTOS QUÍMICOS FARMACÊUTICOS LTDA**

NÚMERO AUTORIZAÇÃO / CADASTRO
05 **1002981**

CEDENTE(CONFORME DOCUMENTO DE CESSÃO LEGAL, VÁLIDO E ACABADO EM PODER DA ANVISA)
06

NÚMERO AUTORIZAÇÃO / CADASTRO
07

D DADOS DO PRODUTO

CLASSE TERAPÊUTICA / CATEGORIA
08 **0902012** **ANALGÉSICOS NARCÓTICOS**

VENCIMENTO (MÊS / ANO)
09 **022036**

NOME DO PRODUTO
10 **CLORIDRATO DE TRAMADOL**

E REFERÊNCIA DO SIMILAR (EXCLUSIVO PARA MEDICAMENTOS)

EMPRESA DETENTORA
11 **GRÜNENTHAL DO BRASIL FARMACÊUTICA LTDA.**

NÚMERO DE REGISTRO
12 **1.8610.0004**

NOME DO PRODUTO
13 **TRAMAL RETARD®**

F DADOS RELACIONADOS À FÓRMULA

14 Nº DA APRES.	15 F. FÍSICA / FARMACÊUTICA	16 COMPONENTES DA FÓRMULA	17 CÓDIGO DA D. C. B.	18 TIPO	19 CONCENTRAÇÃO QUANT. / VOLUME	20 UNIDADE DE DEMONSTRAÇÃO DA FÓRMULA
001	COM VER LIB PROL	cloridrato de tramadol	08807	05	100,0 mg	COMP
		celulose microcristalina	09371	16	70,0 mg	COMP
		povidona	07289	16	6,25 mg	COMP
		dióxido de silício	09428	16	1,25 mg	COMP
		estearato de magnésio	03577	16	2,50 mg	COMP
		hipromelose	04736	16	70,0 mg	COMP
		álcool etílico *(q.s. obtenção do ponto de granulação, o solvente é evaporado durante o processo de fabricação)*	00475	16	Q.S.	COMP

MS / ANVISA FP1 - frente

O presente documento digital foi conferido com o original e assinado digitalmente por MAURICIO SABBAG LAW, em sexta-feira, 8 de agosto de 2025 09:02:44 GMT-03:00, CNS: 11.286-2 - 2º TABELIÃO DE NOTAS E DE PROTESTO DE LETRAS E TÍTULOS/SP, nos termos da medida provisória N. 2.200-2 de 24 de agosto de 2001. Sua autenticidade deverá ser confirmada no endereço eletrônico www.cenad.org.br/autenticidade. O presente documento digital pode ser convertido em papel por meio de autenticação no Tabelionato de Notas. Provimento nº 149/2023 CNJ - artigo 305.

F | DADOS RELACIONADOS À FÓRMULA (CONTINUAÇÃO)

14 Nº DA APRES.	15 F. FÍSICA / FARMACÊUTICA	16 COMPONENTES DA FÓRMULA	17 CÓDIGO DA D. C. B.	18 TIPO	19 CONCENTRAÇÃO QUANT. / VOLUME	20 UNIDADE DE DEMONSTRAÇÃO DA FÓRMULA
		macrogol	**0 5 4 7 4**	**16**	**0,072 mg**	**COMP**
		hipromelose branca		**16**	**5,0 mg**	**COMP**
		água para injetáveis q.s.p.	**0 9 3 2 0**	**16**	**0,04015 mL**	**COMP**

MS / ANVISA

FP1 - verso

O presente documento digital foi conferido com o original e assinado digitalmente por MAURICIO SABBAG LAW, em sexta-feira, 8 de agosto de 2025 09:02:44 GMT-03:00, CNS: 11.286-2 - 2º TABELIÃO DE NOTAS E DE PROTESTO DE LETRAS E TÍTULOS/SP, nos termos da medida provisória N. 2.200-2 de 24 de agosto de 2001. Sua autenticidade deverá ser confirmada no endereço eletrônico www.cenad.org.br/autenticidade. O presente documento digital pode ser convertido em papel por meio de autenticação no Tabelionato de Notas. Provimento nº 149/2023 CNJ - artigo 305.

MINISTÉRIO DA SAÚDE
AGÊNCIA NACIONAL DE VIGILÂNCIA SANITÁRIA
SISTEMA DE INFORMAÇÕES DE VIGILÂNCIA SANITÁRIA

FORMULÁRIO DE PETIÇÃO - 2

APRESENTAÇÃO

A IDENTIFICAÇÃO DO DOCUMENTO (USO DO ORGÃO DE V.S.)

B NÚMERO DO PROCESSO DE ORIGEM
01 **25351004556007 1**

PROTOCOLO (DIA / MÊS / ANO)
02

NÚMERO DE APRESENTAÇÕES
21 DE

G IMPORTANTE AS PETIÇÕES RELACIONADAS AOS PROCEDIMENTOS AUTOMÁTICOS E SUMARÍSSIMO SOMENTE SERÃO DEFERIDAS CASO NÃO DEPENDAM DO DEFERIMENTO DE PETIÇÕES VINCULADAS A OUTROS PROCEDIMENTOS (SUMÁRIO ESPECIAL)

H ASSUNTOS DA PETIÇÃO (CÓDIGOS E DESCRIÇÃO)
01 **142** **SIMILAR - RENOVAÇÃO DE REGISTRO DE MEDICAMENTO**
02
03
04

I DADOS DO FABRICANTE

FABRICANTE
22 **CRISTÁLIA PRODUTOS QUÍMICOS FARMACÊUTICOS LTDA**

NÚMERO AUTORIZAÇÃO / CADASTRO
23 **1002981**

MUNICÍPIO DE FABRICAÇÃO
24 **ITAPIRA– SP**

UF DE FABRICAÇÃO
25 **SP**

CÓDIGO MUNICÍPIO
26 **22604**

J DADOS DA APRESENTAÇÃO

NÚMERO DE REGISTRO
27 **10298026100 25**

28 - DESTINAÇÃO DO PRODUTO
( ) 1 INSTITUCIONAL ( ) 2 INDUSTRIAL / PROFISSIONAL
(X) 3 COMERCIAL ( ) 4 RESTRITO A HOSPITAIS

TEMPO DE VALIDADE
29 **36** ( ) 1 DIAS OU (X) 2 MESES OU ( ) 3 ANOS

NOME DO PRODUTO
30 **CLORIDRATO DE TRAMADOL**

COMPLEMENTO DO NOME OU MARCA
31 **TRAMADON®**

NÚM. DA APRES. NA FÓRMULA
32 **002**

APRESENTAÇÃO DO PRODUTO
33 **100 MG/ML SOL OR CT FR VD AMB GOT X 10 ML**

FORMA FÍSICA / FARMACÊUTICA
34 **201014** **SOLUÇÃO ORAL**

RESTRIÇÃO DE USO / VENDA
35 **12 13** **SOB PRESCRIÇÃO MÉDICA COM RETENÇÃO DE RECEITA**

CUIDADOS DE CONSERVAÇÃO
36 **0310** **Conservar em temperatura ambiente, entre 15 e 30º C. Proteger da luz.**

ACONDICIONAMENTO / EMBALAGEM PRIMÁRIA
37 **FRASCO DE VIDRO ÂMBAR GOTEJADOR**

EMBALAGEM EXTERNA
38 **175** **CARTUCHO DE CARTOLINA**

MS / ANVISA FP2 - frente

O presente documento digital foi conferido com o original e assinado digitalmente por MAURICIO SABBAG LAW, em sexta-feira, 8 de agosto de 2025 09:02:44 GMT-03:00, CNS: 11.286-2 - 2º TABELIÃO DE NOTAS E DE PROTESTO DE LETRAS E TÍTULOS/SP, nos termos da medida provisória N. 2.200-2 de 24 de agosto de 2001. Sua autenticidade deverá ser confirmada no endereço eletrônico www.cenad.org.br/autenticidade. O presente documento digital pode ser convertido em papel por meio de autenticação no Tabelionato de Notas. Provimento nº 149/2023 CNJ - artigo 305.

L	TERMO DE RESPONSABILIDADE

Assumimos, civil e criminalmente, inteira responsabilidade pela veracidade das informações aqui prestadas (inclusive pela Descrição dos Componentes da Fórmula e das Apresentações em anexo), bem assim pela Qualidade do Produto (incluindo-se, nos casos cabíveis, sua esterilidade e ou apirogenicidade) cujo cadastramento ou registro, ou as modificações deste, tenhamos solicitado através desta Petição.

Itapira, 02 de julho de 2025.

RENATO DE OLIVEIRA CARDOSO:17767283860

Assinado de forma digital por RENATO DE OLIVEIRA CARDOSO:17767283860
DN: c=BR, o=ICP-Brasil, ou=Presencial, ou=29277404000109, ou=Secretaria da Receita Federal do Brasil - RFB, ou=RFB e-CPF A3, ou=(em branco), cn=RENATO DE OLIVEIRA CARDOSO:17767283860
Dados: 2025.07.02 09:16:56 -03'00'

Representante Legal (Assinatura e Carimbo)
Renato de Oliveira Cardoso
CPF: 177.672.838-60

JOSE CARLOS MODOLO:07310467817

Assinado de forma digital por JOSE CARLOS MODOLO:07310467817
Dados: 2025.07.01 16:05:05 -03'00'

Técnico Responsável (Assinatura e Carimbo)
Dr. José Carlos Módolo
CRF-SP N.º 10.446

M	USO DO ORGÃO DE VIGILÂNCIA SANITÁRIA

O presente documento digital foi conferido com o original e assinado digitalmente por MAURICIO SABBAG LAW, em sexta-feira, 8 de agosto de 2025 09:02:44 GMT-03:00, CNS: 11.286-2 - 2º TABELIÃO DE NOTAS E DE PROTESTO DE LETRAS E TÍTULOS/SP, nos termos da medida provisória N. 2.200-2 de 24 de agosto de 2001. Sua autenticidade deverá ser confirmada no endereço eletrônico www.cenad.org.br/autenticidade. O presente documento digital pode ser convertido em papel por meio de autenticação no Tabelionato de Notas. Provimento nº 149/2023 CNJ - artigo 305.

MINISTÉRIO DA SAÚDE
AGÊNCIA NACIONAL DE VIGILÂNCIA SANITÁRIA
SISTEMA DE INFORMAÇÕES DE VIGILÂNCIA SANITÁRIA

FORMULÁRIO DE PETIÇÃO - 2

APRESENTAÇÃO

A IDENTIFICAÇÃO DO DOCUMENTO (USO DO ORGÃO DE V.S.)

B NÚMERO DO PROCESSO DE ORIGEM
01 **2 5 3 5 1 0 0 4 5 5 6 0 0 7 1**

PROTOCOLO (DIA / MÊS / ANO) 02

NÚMERO DE APRESENTAÇÕES 21 DE

G IMPORTANTE AS PETIÇÕES RELACIONADAS AOS PROCEDIMENTOS AUTOMÁTICOS E SUMARÍSSIMO SOMENTE SERÃO DEFERIDAS CASO NÃO DEPENDAM DO DEFERIMENTO DE PETIÇÕES VINCULADAS A OUTROS PROCEDIMENTOS (SUMÁRIO ESPECIAL)

H ASSUNTOS DA PETIÇÃO (CÓDIGOS E DESCRIÇÃO)

01 **1 4 2** **SIMILAR - Renovação de Registro de Medicamento**
02
03
04

I DADOS DO FABRICANTE

FABRICANTE
22 **CRISTÁLIA PRODUTOS QUÍMICOS FARMACÊUTICOS LTDA**

NÚMERO AUTORIZAÇÃO / CADASTRO
23 **1 0 0 2 9 8 1**

MUNICÍPIO DE FABRICAÇÃO
24 **ITAPIRA– SP**

UF DE FABRICAÇÃO
25 **S P**

CÓDIGO MUNICÍPIO
26 **2 2 6 0 4**

J DADOS DA APRESENTAÇÃO

NÚMERO DE REGISTRO
27 **1 0 2 9 8 0 2 6 1 0 2 2 1**

28 - DESTINAÇÃO DO PRODUTO
( ) 1 INSTITUCIONAL ( ) 2 INDUSTRIAL / PROFISSIONAL
X 3 COMERCIAL ( ) 4 RESTRITO A HOSPITAIS

TEMPO DE VALIDADE
29 **2 4** ( ) 1 DIAS OU **X** 2 MESES OU ( ) 3 ANOS

NOME DO PRODUTO
30 **CLORIDRATO DE TRAMADOL**

COMPLEMENTO DO NOME OU MARCA
31 **TRAMADON® RETARD**

NÚM. DA APRES. NA FÓRMULA
32 **0 0 1**

APRESENTAÇÃO DO PRODUTO
33 **100 MG COM REV LIB PROL CT BL A L PLAST TRANS X 10**

FORMA FÍSICA / FARMACÊUTICA
34 **Comprimido Revestido de Liberação Prolongada**

RESTRIÇÃO DE USO / VENDA
35 **12 13** **SOB PRESCRIÇÃO MÉDICA COM RETENÇÃO DE RECEITA**

CUIDADOS DE CONSERVAÇÃO
36 **0 3 1 2** **CONSERVAR EM TEMPERATURA AMBIENTE (TEMPERATURA ENTRE 15 E 30ºC). PROTEGER DA LUZ E UMIDADE.**

ACONDICIONAMENTO / EMBALAGEM PRIMÁRIA
37 **0 1 2 4** **BLISTER DE ALUMÍNIO/ PLÁSTICO TRANSPARENTE**

EMBALAGEM EXTERNA
38 **1 7 5** **CARTUCHO DE CARTOLINA**

MS / ANVISA FP2 - frente

O presente documento digital foi conferido com o original e assinado digitalmente por MAURICIO SABBAG LAW1 em sexta-feira, 8 de agosto de 2025 09:02:44 GMT-03:00, CNS: 11.286-2 - 2º TABELIÃO DE NOTAS E DE PROTESTO DE LETRAS E TÍTULOS/SP, nos termos da medida provisória N. 2.200-2 de 24 de agosto de 2001. Sua autenticidade deverá ser confirmada no endereço eletrônico www.cenad.org.br/autenticidade. O presente documento digital pode ser convertido em papel por meio de autenticação no Tabelionato de Notas. Provimento nº 149/2023 CNJ - artigo 305.

L	TERMO DE RESPONSABILIDADE

Assumimos, civil e criminalmente, inteira responsabilidade pela veracidade das informações aqui prestadas (inclusive pela Descrição dos Componentes da Fórmula e das Apresentações em anexo), bem assim pela Qualidade do Produto (incluindo-se, nos casos cabíveis, sua esterilidade e ou apirogenicidade) cujo cadastramento ou registro, ou as modificações deste, tenhamos solicitado através desta Petição.

Itapira, 02 de julho de 2025.

RENATO DE OLIVEIRA CARDOSO:17767283860

Assinado de forma digital por RENATO DE OLIVEIRA CARDOSO:17767283860
DN: c=BR, o=ICP-Brasil, ou=Presencial, ou=29277404000109, ou=Secretaria da Receita Federal do Brasil - RFB, ou=RFB e-CPF A3, ou=(em branco), cn=RENATO DE OLIVEIRA CARDOSO:17767283860
Dados: 2025.07.02 09:22:07 -03'00'

Responsável Legal
Renato de Oliveira Cardoso
CPF: 177.672.838-60

JOSE CARLOS MODOLO:07310467817

Assinado de forma digital por JOSE CARLOS MODOLO:07310467817
Dados: 2025.07.01 16:02:35 -03'00'

Técnico Responsável (Assinatura e Carimbo)
Dr. José Carlos Módolo
CRF-SP Nº. 10.446

M	USO DO ORGÃO DE VIGILÂNCIA SANITÁRIA

O presente documento digital foi conferido com o original e assinado digitalmente por MAURICIO SABBAG LAW, em sexta-feira, 8 de agosto de 2025 09:02:44 GMT-03:00, CNS: 11.286-2 - 2º TABELIÃO DE NOTAS E DE PROTESTO DE LETRAS E TÍTULOS/SP, nos termos da medida provisória N. 2.200-2 de 24 de agosto de 2001. Sua autenticidade deverá ser confirmada no endereço eletrônico www.cenad.org.br/autenticidade. O presente documento digital pode ser convertido em papel por meio de autenticação no Tabelionato de Notas. Provimento nº 149/2023 CNJ - artigo 305.

AGÊNCIA NACIONAL DE VIGILÂNCIA SANITÁRIA

COMPROVANTE DE PROTOCOLIZAÇÃO ON-LINE

Protocolo:
20250000000819550
Expediente:
0908683251
Número de Transação:
8740902025
Tipo de Documento:
Petição
Número do Processo:
253510045560071
Favorecido:
44.734.671/0001-51 - CRISTÁLIA PRODUTOS QUÍMICOS FARMACÊUTICOS LTDA.
Assunto:
142 - SIMILAR - Renovação de Registro de Medicamento

Protocolizado On-Line via Peticionamento Eletrônico por:
467.782.138-09 - Andreska Paola de Oliveira em 11/07/2025 10:00:55

Avalie o nosso serviço

As informações acima apresentadas podem ter sofrido modificação entre o protocolo e o momento desta consulta. Caso tenha qualquer dúvida a respeito, entre em contato com a área responsável pela análise da petição.

O presente documento digital foi conferido com o original e assinado digitalmente por MAURICIO SABBAG LAW, em sexta-feira, 8 de agosto de 2025 09:02:44 GMT-03:00, CNS: 11.286-2 - 2º TABELIÃO DE NOTAS E DE PROTESTO DE LETRAS E TÍTULOS/SP, nos termos da medida provisória N. 2.200-2 de 24 de agosto de 2001. Sua autenticidade deverá ser confirmada no endereço eletrônico www.cenad.org.br/autenticidade. O presente documento digital pode ser convertido em papel por meio de autenticação no Tabelionato de Notas. Provimento nº 149/2023 CNJ - artigo 305.

200 MG CAP GEL DURA CT BL AL PLAS INC X 30
Não informado
10490 SIMILAR - REGISTRO DE PRODUTO - CLONE
(133 ALTERAÇÃO TITULAR DE REG. (CISÃO DE EMPRESA) - 067345/04-5 - 25351.025925/2004-46)
01 - Em desacordo com a Legislação vigente
COMERCIAL 0000000000 36 Meses
200 MG CAP GEL DURA CT BL AL PLAS INC X 10
Não informado
10490 SIMILAR - REGISTRO DE PRODUTO - CLONE
(133 ALTERAÇÃO TITULAR DE REG. (CISÃO DE EMPRESA) - 067345/04-5 - 25351.025925/2004-46)
01 - Em desacordo com a Legislação vigente
COMERCIAL 0000000000 36 Meses
100 MG CAP GEL DURA CT BL AL PLAS INC X 10
Não informado
10490 SIMILAR - REGISTRO DE PRODUTO - CLONE
(133 ALTERAÇÃO TITULAR DE REG. (CISÃO DE EMPRESA) - 067345/04-5 - 25351.025925/2004-46)
01 - Em desacordo com a Legislação vigente
COMERCIAL 0000000000 36 Meses
200 MG CAP GEL DURA CT BL AL PLAS INC X 5
Não informado
10490 SIMILAR - REGISTRO DE PRODUTO - CLONE
(133 ALTERAÇÃO TITULAR DE REG. (CISÃO DE EMPRESA) - 067345/04-5 - 25351.025925/2004-46)
01 - Em desacordo com a Legislação vigente
COMERCIAL 0000000000 24 Meses
400 MG CAP GEL DURA CT BL AL PLAS INC X 5
Não informado
10490 SIMILAR - REGISTRO DE PRODUTO - CLONE
(133 ALTERAÇÃO TITULAR DE REG. (CISÃO DE EMPRESA) - 067345/04-5 - 25351.025925/2004-46)
01 - Em desacordo com a Legislação vigente
COMERCIAL 0000000000 24 Meses
400 MG CAP GEL DURA CT BL AL PLAS INC X 10
Não informado
10490 SIMILAR - REGISTRO DE PRODUTO - CLONE
(133 ALTERAÇÃO TITULAR DE REG. (CISÃO DE EMPRESA) - 067345/04-5 - 25351.025925/2004-46)
01 - Em desacordo com a Legislação vigente
COMERCIAL 0000000000 36 Meses
200 MG CAP GEL DURA CT BL AL PLAS INC X 15
Não informado
10490 SIMILAR - REGISTRO DE PRODUTO - CLONE
(133 ALTERAÇÃO TITULAR DE REG. (CISÃO DE EMPRESA) - 067345/04-5 - 25351.025925/2004-46)
01 - Em desacordo com a Legislação vigente
COMERCIAL 0000000000 36 Meses
200 MG CAP GEL DURA CT BL AL PLAS INC X 20
Não informado
10490 SIMILAR - REGISTRO DE PRODUTO - CLONE
(133 ALTERAÇÃO TITULAR DE REG. (CISÃO DE EMPRESA) - 067345/04-5 - 25351.025925/2004-46)
01 - Em desacordo com a Legislação vigente
COMERCIAL 0000000000 36 Meses
100 MG CAP GEL DURA CT BL AL PLAS INC X 4
Não informado
10490 SIMILAR - REGISTRO DE PRODUTO - CLONE
(133 ALTERAÇÃO TITULAR DE REG. (CISÃO DE EMPRESA) - 067345/04-5 - 25351.025925/2004-46)
01 - Em desacordo com a Legislação vigente
COMERCIAL 0000000000 36 Meses
100 MG CAP GEL DURA CT BL AL PLAS INC X 20
Não informado
10490 SIMILAR - REGISTRO DE PRODUTO - CLONE
(133 ALTERAÇÃO TITULAR DE REG. (CISÃO DE EMPRESA) - 067345/04-5 - 25351.025925/2004-46)
01 - Em desacordo com a Legislação vigente
COMERCIAL 0000000000 36 Meses
100 MG CAP GEL DURA CT BL AL PLAS INC X 30
Não informado
10490 SIMILAR - REGISTRO DE PRODUTO - CLONE
(133 ALTERAÇÃO TITULAR DE REG. (CISÃO DE EMPRESA) - 067345/04-5 - 25351.025925/2004-46)
01 - Em desacordo com a Legislação vigente
COMERCIAL 0000000000 36 Meses
100 MG CAP GEL DURA CT BL AL PLAS INC X 60
Não informado
10490 SIMILAR - REGISTRO DE PRODUTO - CLONE
(133 ALTERAÇÃO TITULAR DE REG. (CISÃO DE EMPRESA) - 067345/04-5 - 25351.025925/2004-46)
01 - Em desacordo com a Legislação vigente
COMERCIAL 0000000000 24 Meses
400 MG CAP GEL DURA CT BL AL PLAS INC X 2
Não informado
10490 SIMILAR - REGISTRO DE PRODUTO - CLONE
(133 ALTERAÇÃO TITULAR DE REG. (CISÃO DE EMPRESA) - 067345/04-5 - 25351.025925/2004-46)
01 - Em desacordo com a Legislação vigente
COMERCIAL 0000000000 24 Meses
400 MG CAP GEL DURA CT BL AL PLAS INC X 20
Não informado
10490 SIMILAR - REGISTRO DE PRODUTO - CLONE
(133 ALTERAÇÃO TITULAR DE REG. (CISÃO DE EMPRESA) - 067345/04-5 - 25351.025925/2004-46)
01 - Em desacordo com a Legislação vigente
COMERCIAL 0000000000 24 Meses
400 MG CAP GEL DURA CT BL AL PLAS INC X 30
Não informado
10490 SIMILAR - REGISTRO DE PRODUTO - CLONE
(133 ALTERAÇÃO TITULAR DE REG. (CISÃO DE EMPRESA) - 067345/04-5 - 25351.025925/2004-46)
01 - Em desacordo com a Legislação vigente
COMERCIAL 0000000000 24 Meses
400 MG CAP GEL DURA CT BL AL PLAS INC X 60
Não informado
10490 SIMILAR - REGISTRO DE PRODUTO - CLONE
(133 ALTERAÇÃO TITULAR DE REG. (CISÃO DE EMPRESA) - 067345/04-5 - 25351.025925/2004-46)
01 - Em desacordo com a Legislação vigente
COMERCIAL 0000000000 24 Meses
400 MG CAP GEL DURA CT BL AL PLAS INC X 4
Não informado
10490 SIMILAR - REGISTRO DE PRODUTO - CLONE
(133 ALTERAÇÃO TITULAR DE REG. (CISÃO DE EMPRESA) - 067345/04-5 - 25351.025925/2004-46)
01 - Em desacordo com a Legislação vigente
COMERCIAL 0000000000 36 Meses
200 MG CAP GEL DURA CT BL AL PLAS INC X 7
Não informado
10490 SIMILAR - REGISTRO DE PRODUTO - CLONE
(133 ALTERAÇÃO TITULAR DE REG. (CISÃO DE EMPRESA) - 067345/04-5 - 25351.025925/2004-46)
01 - Em desacordo com a Legislação vigente

RESOLUÇÃO - RE Nº 3.210, DE 20 DE NOVEMBRO DE 2015

O Diretor da Agência Nacional de Vigilância Sanitária no uso das atribuições que lhe confere o Decreto de nomeação de 26 de julho de 2013, da Presidenta da República, publicado no DOU de 29 de julho de 2013, e a RDC nº 46 de 22 de outubro de 2015, tendo em vista o disposto em seu inciso I do art. 59 e no inciso II do art. 51 do Regimento Interno da ANVISA, aprovado nos termos do anexo I da Resolução da Diretoria Colegiada - RDC n.º 29, de 21 de julho de 2015, publicada no DOU de 23 de julho de 2015, resolve:

Art. 1º Deferir petições relacionadas à Gerência-Geral de Medicamentos, conforme relação anexa;

Art. 2º Esta Resolução entra em vigor na data de sua publicação.

RENATO ALENCAR PORTO

ANEXO

NOME DA EMPRESA AUTORIZAÇÃO/CADASTRO - UF
PRINCIPIO ATIVO
CLASS/CAT DESCRIÇÃO
MARCA OU REFERÊNCIA NUMERO DO PROCESSO VENCIMENTO
DESTINAÇÃO NUMERO DE REGISTRO VALIDADE
APRESENTAÇÃO DO PRODUTO
NOME COMERCIAL
ASSUNTO DESCRIÇÃO
ANTIBIÓTICOS DO BRASIL LTDA 1.05562-2
CEFUROXIMA SÓDICA
ANTIBIOTICOS SISTEMICOS SIMPLES
KEROXIME 25351.072110/2004-56 04/2020
COMERCIAL 1.5562.0011.001-5 24 Meses
750 MG PO INJ CT FA VD TRANS X 10 ML
KEROXIME
142 SIMILAR - RENOVAÇÃO DE REGISTRO DE MEDICAMENTO
COMERCIAL 1.5562.0011.002-3 24 Meses
750 MG PO INJ CT FA VD TRANS X 10 ML + AMP DIL X 10 ML
KEROXIME
142 SIMILAR - RENOVAÇÃO DE REGISTRO DE MEDICAMENTO
COMERCIAL 1.5562.0011.003-1 24 Meses
750 MG PO INJ CT 25 FA VD TRANS X 10 ML
KEROXIME
142 SIMILAR - RENOVAÇÃO DE REGISTRO DE MEDICAMENTO
COMERCIAL 1.5562.0011.004-1 24 Meses
750 MG PO INJ CT 25 FA VD INC X 10 ML + 25 AMP DIL X 10 ML
KEROXIME
142 SIMILAR - RENOVAÇÃO DE REGISTRO DE MEDICAMENTO
COMERCIAL 1.5562.0011.005-8 24 Meses
750 MG PO INJ CT 50 FA VD TRANS X 10 ML
KEROXIME
142 SIMILAR - RENOVAÇÃO DE REGISTRO DE MEDICAMENTO
COMERCIAL 1.5562.0011.006-6 24 Meses
750 MG PO INJ CT 50 FA VD INC X 10 ML + 50 AMP DIL X 10 ML
KEROXIME
142 SIMILAR - RENOVAÇÃO DE REGISTRO DE MEDICAMENTO
BELFAR LTDA 1.00571-1
DICLOFENACO SÓDICO
ANTINFLAMATORIOS
BELFAREN 25000.009096/90-13 03/2021
COMERCIAL 1.0571.0120.001-2 24 Meses
50 MG COM REV CT BL AL PLAS INC X 20
BELFAREN
142 SIMILAR - RENOVAÇÃO DE REGISTRO DE MEDICAMENTO
COMERCIAL 1.0571.0120.002-0 24 Meses
10 MG/G GEL TOP CT BG AL X 60 G
BELFAREN
142 SIMILAR - RENOVAÇÃO DE REGISTRO DE MEDICAMENTO
BIONATUS LABORATÓRIO BOTÂNICO LTDA 1.02009-4
MAYTENUS ILICIFOLIA MART.EX.REISS
FITOTERAPICO SIMPLES
ANTIULCEROSOS
GASTRILESS BIONATUS 25000.001332/93-23 09/2016
1.2009.0014.015-1 30 Meses
380 MG CAP GEL DURA DISP 40 BL AL PLAS INC X 15
GASTRILESS BIONATUS
1798 MEDICAMENTO FITOTERÁPICO - INCLUSÃO DE NOVA APRESENTAÇÃO COMERCIAL
BLANVER FARMOQUIMICA LTDA 1.01524-6
Fumarato de Tenofovir Disoproxil
ANTIRETROVIRAL
Referência - VIREAD 25351.529944/2010-65 02/2021
COMERCIAL 1.1524.0001.001-6 24 Meses
300 MG COM REV CX 60 FRAS OPC X 30 (EMB HOSP)
FUMARATO DE TENOFOVIR DESOPROXILA
143 GENÉRICO - RENOVAÇÃO DE REGISTRO DE MEDICAMENTO
CIMED INDÚSTRIA DE MEDICAMENTOS LTDA 1.04381-3
CLORIDRATO DE AMBROXOL
EXPECTORANTES BALSAMICOS E MUCOLITICO
AMBROXMEL 25351.010850/2003-18 03/2018
COMERCIAL 1.4381.0087.011-0 24 Meses
6 MG/ML XPE ADU CT FR PET AMB X 120 ML + COP (SABOR MEL/EUCALIPTO)
AMBROXMEL
142 SIMILAR - RENOVAÇÃO DE REGISTRO DE MEDICAMENTO
COMERCIAL 1.4381.0087.015-3 24 Meses
3 MG/ML XPE INF CT FR PET AMB X 120 ML + COP (SABOR MEL)
AMBROXMEL
142 SIMILAR - RENOVAÇÃO DE REGISTRO DE MEDICAMENTO
DICLOFENACO DIETILAMÔNIO
ANTINFLAMATORIOS
Referência - CATAFLAM EMULGEL 25351.199786/2003-03/2021
COMERCIAL 1.4381.0100.001-2 24 Meses
10 MG/G GEL CT BG AL X 60 G
diclofenaco dietilamônio
143 GENÉRICO - RENOVAÇÃO DE REGISTRO DE MEDICAMENTO
COMERCIAL 1.4381.0100.002-0 24 Meses
10 MG/G GEL CT BG PLAS AL OPC X 60
diclofenaco dietilamônio
143 GENÉRICO - RENOVAÇÃO DE REGISTRO DE MEDICAMENTO
CRISTÁLIA PRODUTOS QUÍMICOS FARMACÊUTICOS LTDA 1.00298-1
CLORIDRATO DE TRAMADOL
ANALGESICOS NARCOTICOS
TRAMADON 25351.004556/00-71 02/2021
COMERCIAL 1.0298.0261.001-7 36 Meses
50MG/ML SOL INJ CT 6 AMP VD INC X 1 ML
TRAMADON
142 SIMILAR - RENOVAÇÃO DE REGISTRO DE MEDICAMENTO
COMERCIAL 1.0298.0261.002-5 36 Meses
100 MG/ML SOL OR CT FR VD AMB GOT X 10 ML
TRAMADON
142 SIMILAR - RENOVAÇÃO DE REGISTRO DE MEDICAMENTO
COMERCIAL 1.0298.0261.003-3 36 Meses
50 MG CAP GEL DURA CT BL AL PLAS OPC X 10
TRAMADON
142 SIMILAR - RENOVAÇÃO DE REGISTRO DE MEDICAMENTO
COMERCIAL 1.0298.0261.004-1 36 Meses
50 MG CAP GEL DURA CT 10 BL AL PLAS OPC X 10
TRAMADON
142 SIMILAR - RENOVAÇÃO DE REGISTRO DE MEDICAMENTO
COMERCIAL 1.0298.0261.005-1 36 Meses
50 MG/ ML SOL INJ CX 100 AMP VD INC X 1 ML (EMB HOSP)
TRAMADON
142 SIMILAR - RENOVAÇÃO DE REGISTRO DE MEDICAMENTO
COMERCIAL 1.0298.0261.006-8 36 Meses
50 MG/ ML SOL INJ CT 6 AMP VD INC X 2 ML
TRAMADON
142 SIMILAR - RENOVAÇÃO DE REGISTRO DE MEDICAMENTO
COMERCIAL 1.0298.0261.007-6 36 Meses
50 MG/ ML SOL INJ CX 100 AMP VD INC X 2 ML (EMB HOSP)
TRAMADON
142 SIMILAR - RENOVAÇÃO DE REGISTRO DE MEDICAMENTO
COMERCIAL 1.0298.0261.009-2 24 Meses
100MG COM REV LIB RETARD CT BL AL PLAS OPC X 30

Este documento pode ser verificado no endereço eletrônico http://www.in.gov.br/autenticidade.html, pelo código 10102015112300193

Documento assinado digitalmente conforme MP nº 2.200-2 de 2001 e 24/08/2001, que institui a Infraestrutura de Chaves Públicas Brasileira - ICP-Brasil.

O presente documento digital foi conferido com o original assinado digitalmente por MAURICIO SABBAG LAW, em sexta-feira, 8 de agosto de 2025 09:22:44 GMT-03:00 CNS: 11.286-2 - 2º TABELIÃO DE NOTAS E PROTESTO DE LETRAS E TÍTULOS/SP, nos termos da medida provisória N. 2.200-2 de 24 de agosto de 2001. Sua autenticidade deverá ser confirmada no endereço eletrônico www.cenad.org.br/autenticidade. O presente documento digital pode ser convertido em papel por meio de autenticação no Tabelionato de Notas. Provimento nº 149/2023 CNJ - artigo 305.

TRAMADON
142 SIMILAR - RENOVAÇÃO DE REGISTRO DE MEDICAMENTO
ANALGESICOS NARCOTICOS
TRAMADON 25351.004556/00-71 02/2021
COMERCIAL 1.0298.0261.012-2 36 Meses
50 MG CAP GEL DURA CT BL AL PLAS OPC X 4
TRAMADON
142 SIMILAR - RENOVAÇÃO DE REGISTRO DE MEDICAMENTO
CLORIDRATO DE TRAMADOL
ANALGESICOS NARCOTICOS
TRAMADON 25351.004556/00-71 02/2021
1.0298.0261.017-3 36 Meses
50 MG/ ML SOL INJ IV/IM CX 36 AMP VD TRANS X 1 ML (EMB HOSP)
TRAMADON
142 SIMILAR - RENOVAÇÃO DE REGISTRO DE MEDICAMENTO
1.0298.0261.019-1 36 Meses
50 MG/ ML SOL INJ IV/IM CX 36 AMP VD TRANS X 2 ML (EMB HOSP)
TRAMADON
142 SIMILAR - RENOVAÇÃO DE REGISTRO DE MEDICAMENTO
DEXAMETASONA
GLICOCORTICOIDES SISTEMICOS
Referência - Decadron 25351.025339/00-51 01/2021
COMERCIAL 1.0298.0258.001-0 24 Meses
0,1 MG/ML ELX CT FR VD AMB X 120 ML + CP MED
DEXAMETASONA
143 GENÉRICO - RENOVAÇÃO DE REGISTRO DE MEDICAMENTO
COMERCIAL 1.0298.0258.002-9 24 Meses
0,1 MG/ML ELX CX 25 FR VD AMB X 120 ML + 25 CP MED (EMB HOSP)
DEXAMETASONA
143 GENÉRICO - RENOVAÇÃO DE REGISTRO DE MEDICAMENTO
COMERCIAL 1.0298.0258.003-7 24 Meses
0,1 MG/ML ELX CX 50 FR VD AMB X 120 ML + 50 CP MED (EMB HOSP)
DEXAMETASONA
143 GENÉRICO - RENOVAÇÃO DE REGISTRO DE MEDICAMENTO
MEBENDAZOL
ANTI-HELMINTICOS DO TRATO GASTRINTESTINAL
Referência - PANTELMIN 25351.026869/00-81 01/2021
COMERCIAL 1.0298.0259.001-6 24 Meses
20 MG/ML SUS OR CT FR VD AMB X 30 ML + CP MED
MEBENDAZOL
143 GENÉRICO - RENOVAÇÃO DE REGISTRO DE MEDICAMENTO
COMERCIAL 1.0298.0259.002-4 24 Meses
20 MG/ML SUS OR CX 25 FR VD AMB X 30 ML + 25 CP MED (EMB HOSP)
MEBENDAZOL
143 GENÉRICO - RENOVAÇÃO DE REGISTRO DE MEDICAMENTO
COMERCIAL 1.0298.0259.003-2 24 Meses
20 MG/ML SUS OR CX 50 FR VD AMB X 30 ML + 50 CP MED (EMB HOSP)
MEBENDAZOL
143 GENÉRICO - RENOVAÇÃO DE REGISTRO DE MEDICAMENTO
ETOMIDATO
HIPNOTICOS
Referência - Hypnomidate 25351.031377/00-25 02/2021
RESTRITO A HOSPITAIS 1.0298.0262.001-2 24 Meses
2 MG/ML SOL INJ CX 5 AMP VD INC X 10 ML (EMB HOSP)
ETOMIDATO
143 GENÉRICO - RENOVAÇÃO DE REGISTRO DE MEDICAMENTO
RESTRITO A HOSPITAIS 1.0298.0262.002-0 24 Meses
2 MG/ML SOL INJ CX 25 AMP VD INC X 10 ML (EMB HOSP)
ETOMIDATO
143 GENÉRICO - RENOVAÇÃO DE REGISTRO DE MEDICAMENTO
1.0298.0262.003-9 24 Meses
2 MG/ML SOL INJ CX 10 AMP VD TRANS X 10 ML (EMB HOSP)
ETOMIDATO
143 GENÉRICO - RENOVAÇÃO DE REGISTRO DE MEDICAMENTO
EMS S/A 1.00235-1
hemifumarato de quetiapina
OUTROS PRODS NAO ENQUADRADOS EM CLASSE TERAPEUTICA ESPECIF
Referência - SEROQUEL 25351.682964/2009-43 02/2021
COMERCIAL 1.0235.1017.001-8 24 Meses
25 MG COM REV CT BL AL PLAS OPC X 10
FUMARATO DE QUETIAPINA
143 GENÉRICO - RENOVAÇÃO DE REGISTRO DE MEDICAMENTO
COMERCIAL 1.0235.1017.002-6 24 Meses
25 MG COM REV CT BL AL PLAS OPC X 14
FUMARATO DE QUETIAPINA
143 GENÉRICO - RENOVAÇÃO DE REGISTRO DE MEDICAMENTO
COMERCIAL 1.0235.1017.003-4 24 Meses
25 MG COM REV CT BL AL PLAS OPC X 28
FUMARATO DE QUETIAPINA
143 GENÉRICO - RENOVAÇÃO DE REGISTRO DE MEDICAMENTO
COMERCIAL 1.0235.1017.004-2 24 Meses
25 MG COM REV CT BL AL PLAS OPC X 30
FUMARATO DE QUETIAPINA
143 GENÉRICO - RENOVAÇÃO DE REGISTRO DE MEDICAMENTO
COMERCIAL 1.0235.1017.005-0 24 Meses
25 MG COM REV CT BL AL PLAS OPC X 60
FUMARATO DE QUETIAPINA
143 GENÉRICO - RENOVAÇÃO DE REGISTRO DE MEDICAMENTO
COMERCIAL 1.0235.1017.006-9 24 Meses
100 MG COM REV CT BL AL PLAS OPC X 10
FUMARATO DE QUETIAPINA
143 GENÉRICO - RENOVAÇÃO DE REGISTRO DE MEDICAMENTO
COMERCIAL 1.0235.1017.016-6 24 Meses
100 MG COM REV CT BL AL PLAS OPC X 14
FUMARATO DE QUETIAPINA
143 GENÉRICO - RENOVAÇÃO DE REGISTRO DE MEDICAMENTO
COMERCIAL 1.0235.1017.017-4 24 Meses
100 MG COM REV CT BL AL PLAS OPC X 28
FUMARATO DE QUETIAPINA
143 GENÉRICO - RENOVAÇÃO DE REGISTRO DE MEDICAMENTO
COMERCIAL 1.0235.1017.018-2 24 Meses
100 MG COM REV CT BL AL PLAS OPC X 30
FUMARATO DE QUETIAPINA
143 GENÉRICO - RENOVAÇÃO DE REGISTRO DE MEDICAMENTO
COMERCIAL 1.0235.1017.019-0 24 Meses
100 MG COM REV CT BL AL PLAS OPC X 60
FUMARATO DE QUETIAPINA
143 GENÉRICO - RENOVAÇÃO DE REGISTRO DE MEDICAMENTO
COMERCIAL 1.0235.1017.020-4 24 Meses
200 MG COM REV CT BL AL PLAS OPC X 10
FUMARATO DE QUETIAPINA
143 GENÉRICO - RENOVAÇÃO DE REGISTRO DE MEDICAMENTO
COMERCIAL 1.0235.1017.025-5 24 Meses
200 MG COM REV CT BL AL PLAS OPC X 14
FUMARATO DE QUETIAPINA
143 GENÉRICO - RENOVAÇÃO DE REGISTRO DE MEDICAMENTO
COMERCIAL 1.0235.1017.026-3 24 Meses
200 MG COM REV CT BL AL PLAS OPC X 28
FUMARATO DE QUETIAPINA
143 GENÉRICO - RENOVAÇÃO DE REGISTRO DE MEDICAMENTO
COMERCIAL 1.0235.1017.027-1 24 Meses
200 MG COM REV CT BL AL PLAS OPC X 30
FUMARATO DE QUETIAPINA
143 GENÉRICO - RENOVAÇÃO DE REGISTRO DE MEDICAMENTO
COMERCIAL 1.0235.1017.028-1 24 Meses
200 MG COM REV CT BL AL PLAS OPC X 60
FUMARATO DE QUETIAPINA
143 GENÉRICO - RENOVAÇÃO DE REGISTRO DE MEDICAMENTO
COMERCIAL 1.0235.1017.029-8 24 Meses
300 MG COM REV CT BL AL PLAS OPC X 10
FUMARATO DE QUETIAPINA
143 GENÉRICO - RENOVAÇÃO DE REGISTRO DE MEDICAMENTO
COMERCIAL 1.0235.1017.030-1 24 Meses
300 MG COM REV CT BL AL PLAS OPC X 20
FUMARATO DE QUETIAPINA
143 GENÉRICO - RENOVAÇÃO DE REGISTRO DE MEDICAMENTO
COMERCIAL 1.0235.1017.031-1 24 Meses
300 MG COM REV CT BL AL PLAS OPC X 30
FUMARATO DE QUETIAPINA
143 GENÉRICO - RENOVAÇÃO DE REGISTRO DE MEDICAMENTO
COMERCIAL 1.0235.1017.032-8 24 Meses
300 MG COM REV CT BL AL PLAS OPC X 60
FUMARATO DE QUETIAPINA
143 GENÉRICO - RENOVAÇÃO DE REGISTRO DE MEDICAMENTO
COMERCIAL 1.0235.1017.033-6 24 Meses
300 MG COM REV CT BL AL PLAS OPC X 90 (EMB HOSP)
FUMARATO DE QUETIAPINA
143 GENÉRICO - RENOVAÇÃO DE REGISTRO DE MEDICAMENTO
1.0235.1017.034-4 24 Meses
25 MG COM REV CT BL AL PLAS OPC X 450 (EMB HOSP)
FUMARATO DE QUETIAPINA
143 GENÉRICO - RENOVAÇÃO DE REGISTRO DE MEDICAMENTO
1.0235.1017.035-2 24 Meses
25 MG COM REV CT BL AL PLAS OPC X 500 (EMB HOSP)
FUMARATO DE QUETIAPINA
143 GENÉRICO - RENOVAÇÃO DE REGISTRO DE MEDICAMENTO
1.0235.1017.036-0 24 Meses
100 MG COM REV CT BL AL PLAS OPC X 450 (EMB HOSP)
FUMARATO DE QUETIAPINA
143 GENÉRICO - RENOVAÇÃO DE REGISTRO DE MEDICAMENTO
1.0235.1017.037-9 24 Meses
100 MG COM REV CT BL AL PLAS OPC X 500 (EMB HOSP)
FUMARATO DE QUETIAPINA
143 GENÉRICO - RENOVAÇÃO DE REGISTRO DE MEDICAMENTO
1.0235.1017.038-7 24 Meses
200 MG COM REV CT BL AL PLAS OPC X 450 (EMB HOSP)
FUMARATO DE QUETIAPINA
143 GENÉRICO - RENOVAÇÃO DE REGISTRO DE MEDICAMENTO
1.0235.1017.039-5 24 Meses
200 MG COM REV CT BL AL PLAS OPC X 500 (EMB HOSP)
FUMARATO DE QUETIAPINA
143 GENÉRICO - RENOVAÇÃO DE REGISTRO DE MEDICAMENTO
1.0235.1017.040-9 24 Meses
300 MG COM REV CT BL AL PLAS OPC X 450 (EMB HOSP)
FUMARATO DE QUETIAPINA
143 GENÉRICO - RENOVAÇÃO DE REGISTRO DE MEDICAMENTO
1.0235.1017.041-7 24 Meses
300 MG COM REV CT BL AL PLAS OPC X 500 (EMB HOSP)
FUMARATO DE QUETIAPINA
143 GENÉRICO - RENOVAÇÃO DE REGISTRO DE MEDICAMENTO
EMS SIGMA PHARMA LTDA 1.03569-5
bissulfato de clopidogrel
OUTROS MEDICAMENTOS DE ACAO NO APARELHO CARDIOVASCULAR
Referência - PLAVIX 25351.565273/2009-10 02/2021
COMERCIAL 1.3569.0616.001-4 24 Meses
75 MG COM REV CT BL AL AL X 14
CUORE
142 SIMILAR - RENOVAÇÃO DE REGISTRO DE MEDICAMENTO
COMERCIAL 1.3569.0616.002-2 24 Meses
75 MG COM REV CT BL AL AL X 28
CUORE
142 SIMILAR - RENOVAÇÃO DE REGISTRO DE MEDICAMENTO
COMERCIAL 1.3569.0616.003-0 24 Meses
75 MG COM REV CT BL AL AL X 98 EMB. HOSP.
CUORE
142 SIMILAR - RENOVAÇÃO DE REGISTRO DE MEDICAMENTO
CLORIDRATO DE PIOGLITAZONA
ANTIDIABETICOS
Referência - ACTOS 25351.723987/2009-01 02/2021
COMERCIAL 1.3569.0615.001-9 24 Meses
15 MG COM CT FR PLAS OPC X 10
AGLITIL
142 SIMILAR - RENOVAÇÃO DE REGISTRO DE MEDICAMENTO
COMERCIAL 1.3569.0615.002-7 24 Meses
15 MG COM CT FR PLAS OPC X 15
AGLITIL
142 SIMILAR - RENOVAÇÃO DE REGISTRO DE MEDICAMENTO
COMERCIAL 1.3569.0615.003-5 24 Meses
15 MG COM CT FR PLAS OPC X 20
AGLITIL
142 SIMILAR - RENOVAÇÃO DE REGISTRO DE MEDICAMENTO
COMERCIAL 1.3569.0615.004-3 24 Meses
15 MG COM CT FR PLAS OPC X 30
AGLITIL
142 SIMILAR - RENOVAÇÃO DE REGISTRO DE MEDICAMENTO
COMERCIAL 1.3569.0615.005-1 24 Meses
15 MG COM CT FR PLAS OPC X 60 (EMB HOSP)
AGLITIL
142 SIMILAR - RENOVAÇÃO DE REGISTRO DE MEDICAMENTO
COMERCIAL 1.3569.0615.006-1 24 Meses
15 MG COM CT FR PLAS OPC X 90 (EMB HOSP)
AGLITIL
142 SIMILAR - RENOVAÇÃO DE REGISTRO DE MEDICAMENTO
COMERCIAL 1.3569.0615.007-8 24 Meses
15 MG COM CT FR PLAS OPC X 120 (EMB HOSP)
AGLITIL
142 SIMILAR - RENOVAÇÃO DE REGISTRO DE MEDICAMENTO
COMERCIAL 1.3569.0615.008-6 24 Meses
30 MG COM CT FR PLAS OPC X 10
AGLITIL
142 SIMILAR - RENOVAÇÃO DE REGISTRO DE MEDICAMENTO
COMERCIAL 1.3569.0615.009-4 24 Meses
30 MG COM CT FR PLAS OPC X 15
AGLITIL
142 SIMILAR - RENOVAÇÃO DE REGISTRO DE MEDICAMENTO
COMERCIAL 1.3569.0615.010-8 24 Meses
30 MG COM CT FR PLAS OPC X 20

Este documento pode ser verificado no endereço eletrônico http://www.in.gov.br/autenticidade.html, pelo código 10102015112300194

Documento assinado digitalmente conforme MP nº 2.200-2 de 24/08/2001, que institui a Infraestrutura de Chaves Públicas Brasileira - ICP-Brasil.

O presente documento digital foi conferido com o original e assinado digitalmente por MAURICIO SARBAG - AW, em sexta-feira, 14 de agosto de 2015 09:02:44 GMT-03:00, ENS: 1128-2 - 2º TABELIÃO DE NOTAS DE PROTESTO DE LETRAS E TÍTULOS SP, nos termos da medida provisória N. 2.200-2 de 24 de agosto de 2001. Sua autenticidade deverá ser confirmada no endereço eletrônico www.cenad.org.br/autenticidade. O presente documento digital pode ser convertido em papel por meio de autenticação no Tabelionato de Notas. Provimento nº 149/2023 CNJ - artigo 305.

https://protocolo-docs.s3.sa-east-1.amazonaws.com/pmperuibe/protocolo/21232091-0a87-4411-94f5-a9ca8ab7626a.pdf Página 3235 de 7280

Consultas / Medicamentos / Medicamentos

Detalhe do Produto: TRAMADON

Nome da Empresa Detentora do Registro	CRISTÁLIA PRODUTOS QUÍMICOS FARMACÊUTICOS LTDA.	**CNPJ**	44.734.671/0001-51	**Autorização**	1.00.298-1
Processo	25351.004556/0071	**Categoria Regulatória**	Similar	**Data do registro**	07/02/2001
Nome Comercial	TRAMADON	**Registro**	102980261	**Vencimento do registro**	02/2026
Princípio Ativo	CLORIDRATO DE TRAMADOL			**Medicamento de referência**	-
Classe Terapêutica	ANALGESICOS NARCOTICOS			**ATC**	ANALGESICOS NARCOTICOS
Parecer Público	-	**Bula do Paciente**	PDF	**Bula do Profissional**	PDF

MEDIDA CAUTELAR

Nº	Apresentação	Registro	Forma Farmacêutica	Data de Publicação	Validade
1	50 MG/ML SOL INJ IV/IM CT 6 AMP VD TRANS X 1 ML ATIVA	1029802610017	SOLUÇAO INJETAVEL	07/02/2001	36 meses
Princípio Ativo	CLORIDRATO DE TRAMADOL				
Complemento Diferencial da Apresentação	-				
Embalagem	• Primária - AMPOLA DE VIDRO TRANSPARENTE • Secundária - CARTUCHO DE CARTOLINA ()				

O presente documento digital foi conferido com o original e assinado digitalmente por MAURICIO SABBAG LAW, em sexta-feira, 8 de agosto de 2025 09:02:44 GMT-03:00, CNS: 11.286-2 - 2º TABELIÃO DE NOTAS E DE PROTESTO DE LETRAS E TÍTULOS/SP, nos termos da medida provisória N. 2.200-2 de 24 de agosto de 2001. Sua autenticidade deverá ser confirmada no endereço eletrônico www.cenad.org.br/autenticidade. O presente documento digital pode ser convertido em papel por meio de autenticação no Tabelionato de Notas. Provimento nº 149/2023 CNJ - artigo 305.

https://protocolo-docs.s3.sa-east-1.amazonaws.com/pmperuibe/protocolo/21232091-0a87-4411-94f5-a9ca8ab7626a.pdf Página 3236 de 7280

Local de Fabricação	• **Fabricante:** CRISTALIA PRODUTOS QUIMICOS FARMACEUTICOS LTDA **CNPJ:** - 44.734.671/0008-28 **Endereço:** SÃO PAULO - SP - BRASIL **Etapa de Fabricação:** Processo produtivo completo • **Fabricante:** CRISTÁLIA PRODUTOS QUÍMICOS FARMACÊUTICOS LTDA. **CNPJ:** - 44.734.671/0001-51 **Endereço:** ITAPIRA - SP - BRASIL **Etapa de Fabricação:** Embalagem secundária
Via de Administração	INTRAMUSCULAR/INTRAVENOSO
Conservação	CONSERVAR EM TEMPERATURA AMBIENTE (AMBIENTE COM TEMPERATURA ENTRE 15 E 30ºC) PROTEGER DA LUZ
Restrição de prescrição	Venda Sob Prescrição Médica Sujeita a Notificação de Receita "A"
Destinação	Comercial
Tarja	Vermelha
Apresentação fracionada	Não

Nº	Apresentação	Registro	Forma Farmacêutica	Data de Publicação	Validade
2	100 MG/ML SOL OR CT FR VD AMB GOT X 10 ML ATIVA	1029802610025	SOLUÇAO ORAL	07/02/2001	36 meses

Princípio Ativo	CLORIDRATO DE TRAMADOL
Complemento Diferencial da Apresentação	-
Embalagem	• Primária - FRASCO DE VIDRO OPACO GOTEJADOR • Secundária - CARTUCHO DE CARTOLINA ()

O presente documento digital foi conferido com o original e assinado digitalmente por MAURICIO SABBAG LAW, em sexta-feira, 8 de agosto de 2025 09:02:44 GMT-03:00, CNS: 11.286-2 - 2º TABELIÃO DE NOTAS E DE PROTESTO DE LETRAS E TÍTULOS/SP, nos termos da medida provisória N. 2.200-2 de 24 de agosto de 2001. Sua autenticidade deverá ser confirmada no endereço eletrônico www.cenad.org.br/autenticidade. O presente documento digital pode ser convertido em papel por meio de autenticação no Tabelionato de Notas. Provimento nº 149/2023 CNJ - artigo 305.

Local de Fabricação	• **Fabricante:** CRISTÁLIA PRODUTOS QUÍMICOS FARMACÊUTICOS LTDA. **CNPJ:** - 44.734.671/0001-51 **Endereço:** ITAPIRA - SP - BRASIL **Etapa de Fabricação:**
Via de Administração	ORAL 1
Conservação	CONSERVAR EM TEMPERATURA AMBIENTE (AMBIENTE COM TEMPERATURA ENTRE 15 E 30ºC) PROTEGER DA LUZ
Restrição de prescrição	Venda Sob Prescrição Médica Sujeita a Notificação de Receita "A"
Destinação	Comercial
Tarja	Vermelha
Apresentação fracionada	Não

Nº	Apresentação	Registro	Forma Farmacêutica	Data de Publicação	Validade
3	50 MG CAP GEL CT BL AL PLAS OPC X 10 ATIVA	1029802610033	CAPSULA GELATINOSA DURA	06/06/2001	36 meses

Princípio Ativo	CLORIDRATO DE TRAMADOL
Complemento Diferencial da Apresentação	-
Embalagem	• Primária - BLISTER DE ALUMINIO/PLASTICO OPACO • Secundária - CARTUCHO DE CARTOLINA ()
Local de Fabricação	• **Fabricante:** CRISTÁLIA PRODUTOS QUÍMICOS FARMACÊUTICOS LTDA. **CNPJ:** - 44.734.671/0001-51 **Endereço:** ITAPIRA - SP - BRASIL **Etapa de Fabricação:**
Via de Administração	ORAL

O presente documento digital foi conferido com o original e assinado digitalmente por MAURICIO SABBAG LAW, em sexta-feira, 8 de agosto de 2025 09:02:44 GMT-03:00, CNS: 11.286-2 - 2º TABELIÃO DE NOTAS E DE PROTESTO DE LETRAS E TÍTULOS/SP, nos termos da medida provisória N. 2.200-2 de 24 de agosto de 2001. Sua autenticidade deverá ser confirmada no endereço eletrônico www.cenad.org.br/autenticidade. O presente documento digital pode ser convertido em papel por meio de autenticação no Tabelionato de Notas. Provimento nº 149/2023 CNJ - artigo 305.

Conservação	CONSERVAR EM TEMPERATURA AMBIENTE (AMBIENTE COM TEMPERATURA ENTRE 15 E 30ºC) PROTEGER DA LUZ E UMIDADE
Restrição de prescrição	Venda Sob Prescrição Médica Sujeita a Notificação de Receita "A"
Destinação	Comercial
Tarja	Vermelha
Apresentação fracionada	Não

Nº	Apresentação	Registro	Forma Farmacêutica	Data de Publicação	Validade
4	50 MG CAP GEL CT 10 BL AL PLAS OPC X 10 ATIVA	1029802610041	CAPSULA GELATINOSA DURA	07/02/2001	36 meses

Princípio Ativo	CLORIDRATO DE TRAMADOL
Complemento Diferencial da Apresentação	-
Embalagem	• Primária - BLISTER DE ALUMINIO/PLASTICO OPACO • Secundária - CARTUCHO DE CARTOLINA ()
Local de Fabricação	• **Fabricante:** CRISTÁLIA PRODUTOS QUÍMICOS FARMACÊUTICOS LTDA. **CNPJ:** - 44.734.671/0001-51 **Endereço:** ITAPIRA - SP - BRASIL **Etapa de Fabricação:**
Via de Administração	ORAL
Conservação	CONSERVAR EM TEMPERATURA AMBIENTE (AMBIENTE COM TEMPERATURA ENTRE 15 E 30ºC) PROTEGER DA LUZ E UMIDADE
Restrição de prescrição	Venda Sob Prescrição Médica Sujeita a Notificação de Receita "A"
Destinação	Comercial
Tarja	Vermelha

O presente documento digital foi conferido com o original e assinado digitalmente por MAURICIO SABBAG LAW, em sexta-feira, 8 de agosto de 2025 09:02:44 GMT-03:00, CNS: 11.286-2 - 2º TABELIÃO DE NOTAS E DE PROTESTO DE LETRAS E TÍTULOS/SP, nos termos da medida provisória N. 2.200-2 de 24 de agosto de 2001. Sua autenticidade deverá ser confirmada no endereço eletrônico www.cenad.org.br/autenticidade. O presente documento digital pode ser convertido em papel por meio de autenticação no Tabelionato de Notas. Provimento nº 149/2023 CNJ - artigo 305.

Apresentação fracionada	Não

Nº	Apresentação	Registro	Forma Farmacêutica	Data de Publicação	Validade
5	50 MG/ML SOL INJ IV/IM CX 100 AMP VD TRANS X 1 ML ATIVA	1029802610051	SOLUÇAO INJETAVEL	07/02/2001	36 meses

Princípio Ativo	CLORIDRATO DE TRAMADOL
Complemento Diferencial da Apresentação	-
Embalagem	• Primária - AMPOLA DE VIDRO TRANSPARENTE • Secundária - CAIXA DE CARTOLINA COM COLMEIA ()
Local de Fabricação	• **Fabricante:** CRISTALIA PRODUTOS QUIMICOS FARMACEUTICOS LTDA **CNPJ:** - 44.734.671/0008-28 **Endereço:** SÃO PAULO - SP - BRASIL **Etapa de Fabricação:** Processo produtivo completo • **Fabricante:** CRISTÁLIA PRODUTOS QUÍMICOS FARMACÊUTICOS LTDA. **CNPJ:** - 44.734.671/0001-51 **Endereço:** ITAPIRA - SP - BRASIL **Etapa de Fabricação:** Embalagem secundária
Via de Administração	INTRAMUSCULAR/INTRAVENOSO
Conservação	CONSERVAR EM TEMPERATURA AMBIENTE (AMBIENTE COM TEMPERATURA ENTRE 15 E 30ºC) PROTEGER DA LUZ
Restrição de prescrição	Venda Sob Prescrição Médica Sujeita a Notificação de Receita "A"
Destinação	Comercial
Tarja	Vermelha
Apresentação fracionada	Não

O presente documento digital foi conferido com o original e assinado digitalmente por MAURICIO SABBAG LAW, em sexta-feira, 8 de agosto de 2025 09:02:44 GMT-03:00, CNS: 11.286-2 - 2º TABELIÃO DE NOTAS E DE PROTESTO DE LETRAS E TÍTULOS/SP, nos termos da medida provisória N. 2.200-2 de 24 de agosto de 2001. Sua autenticidade deverá ser confirmada no endereço eletrônico www.cenad.org.br/autenticidade. O presente documento digital pode ser convertido em papel por meio de autenticação no Tabelionato de Notas. Provimento nº 149/2023 CNJ - artigo 305.

Nº	Apresentação	Registro	Forma Farmacêutica	Data de Publicação	Validade
6	50 MG/ML SOL INJ IV/IM CT 6 AMP VD TRANS X 2 ML ATIVA	1029802610068	SOLUÇAO INJETAVEL	07/02/2001	36 meses
Princípio Ativo	CLORIDRATO DE TRAMADOL				
Complemento Diferencial da Apresentação	-				
Embalagem	• Primária - AMPOLA DE VIDRO TRANSPARENTE • Secundária - CARTUCHO DE CARTOLINA ()				
Local de Fabricação	• **Fabricante:** CRISTALIA PRODUTOS QUIMICOS FARMACEUTICOS LTDA **CNPJ:** - 44.734.671/0008-28 **Endereço:** SÃO PAULO - SP - BRASIL **Etapa de Fabricação:** Processo produtivo completo • **Fabricante:** CRISTÁLIA PRODUTOS QUÍMICOS FARMACÊUTICOS LTDA. **CNPJ:** - 44.734.671/0001-51 **Endereço:** ITAPIRA - SP - BRASIL **Etapa de Fabricação:** Embalagem secundária				
Via de Administração	INTRAMUSCULAR/INTRAVENOSO				
Conservação	CONSERVAR EM TEMPERATURA AMBIENTE (AMBIENTE COM TEMPERATURA ENTRE 15 E 30ºC) PROTEGER DA LUZ				
Restrição de prescrição	Venda Sob Prescrição Médica Sujeita a Notificação de Receita "A"				
Destinação	Comercial				
Tarja	Vermelha				
Apresentação fracionada	Não				

Nº	Apresentação	Registro	Forma Farmacêutica	Data de Publicação	Validade

O presente documento digital foi conferido com o original e assinado digitalmente por MAURICIO SABBAG LAW, em sexta-feira, 8 de agosto de 2025 09:02:44 GMT-03:00, CNS: 11.286-2 - 2º TABELIÃO DE NOTAS E DE PROTESTO DE LETRAS E TÍTULOS/SP, nos termos da medida provisória N. 2.200-2 de 24 de agosto de 2001. Sua autenticidade deverá ser confirmada no endereço eletrônico www.cenad.org.br/autenticidade. O presente documento digital pode ser convertido em papel por meio de autenticação no Tabelionato de Notas. Provimento nº 149/2023 CNJ - artigo 305.

7	50 MG/ML SOL INJ IV/IM CX 100 AMP VD TRANS X 2 ML ATIVA	1029802610076	SOLUÇAO INJETAVEL	07/02/2001	36 meses

Princípio Ativo	CLORIDRATO DE TRAMADOL
Complemento Diferencial da Apresentação	-
Embalagem	• Primária - AMPOLA DE VIDRO TRANSPARENTE • Secundária - CAIXA DE CARTOLINA COM COLMEIA ()
Local de Fabricação	• **Fabricante:** CRISTALIA PRODUTOS QUIMICOS FARMACEUTICOS LTDA **CNPJ:** - 44.734.671/0008-28 **Endereço:** SÃO PAULO - SP - BRASIL **Etapa de Fabricação:** Processo produtivo completo • **Fabricante:** CRISTÁLIA PRODUTOS QUÍMICOS FARMACÊUTICOS LTDA. **CNPJ:** - 44.734.671/0001-51 **Endereço:** ITAPIRA - SP - BRASIL **Etapa de Fabricação:** Embalagem secundária
Via de Administração	INTRAMUSCULAR/INTRAVENOSO
Conservação	CONSERVAR EM TEMPERATURA AMBIENTE (AMBIENTE COM TEMPERATURA ENTRE 15 E 30ºC) PROTEGER DA LUZ
Restrição de prescrição	Venda Sob Prescrição Médica Sujeita a Notificação de Receita "A"
Destinação	Comercial
Tarja	Vermelha
Apresentação fracionada	Não

Nº	Apresentação	Registro	Forma Farmacêutica	Data de Publicação	Validade
8	100 MG SUP RET CT STR X 5 CANCELADA OU CADUCA	1029802610084	SUPOSITORIO RETAL	07/02/2001	36 meses

Princípio Ativo	CLORIDRATO DE TRAMADOL

O presente documento digital foi conferido com o original e assinado digitalmente por MAURICIO SABBAG LAW, em sexta-feira, 8 de agosto de 2025 09:02:44 GMT-03:00, CNS: 11.286-2 - 2º TABELIÃO DE NOTAS E DE PROTESTO DE LETRAS E TÍTULOS/SP, nos termos da medida provisória N. 2.200-2 de 24 de agosto de 2001. Sua autenticidade deverá ser confirmada no endereço eletrônico www.cenad.org.br/autenticidade. O presente documento digital pode ser convertido em papel por meio de autenticação no Tabelionato de Notas. Provimento nº 149/2023 CNJ - artigo 305.

Complemento Diferencial da Apresentação	-
Embalagem	• Primária - STRIP • Secundária - CARTUCHO DE CARTOLINA ()
Local de Fabricação	-
Via de Administração	RETAL
Conservação	CONSERVAR EM TEMPERATURA AMBIENTE (AMBIENTE COM TEMPERATURA ENTRE 15 E 30ºC)
Restrição de prescrição	Venda Sob Prescrição Médica Sujeita a Notificação de Receita "A"
Destinação	Comercial
Tarja	-
Apresentação fracionada	Não

Nº	Apresentação	Registro	Forma Farmacêutica	Data de Publicação	Validade
9	100 MG COM REV LIB PROL CT BL AL PLAS OPC X 10 ATIVA	1029802610092	Comprimido Revestido de Liberação Prolongada	07/02/2001	24 meses

Princípio Ativo	CLORIDRATO DE TRAMADOL
Complemento Diferencial da Apresentação	Retard
Embalagem	• Primária - BLISTER DE ALUMINIO/PLASTICO OPACO • Secundária - CARTUCHO DE CARTOLINA ()
Local de Fabricação	• **Fabricante:** CRISTÁLIA PRODUTOS QUÍMICOS FARMACÊUTICOS LTDA. **CNPJ:** - 44.734.671/0001-51 **Endereço:** ITAPIRA - SP - BRASIL **Etapa de Fabricação:**

O presente documento digital foi conferido com o original e assinado digitalmente por MAURICIO SABBAG LAW, em sexta-feira, 8 de agosto de 2025 09:02:44 GMT-03:00, CNS: 11.286-2 - 2º TABELIÃO DE NOTAS E DE PROTESTO DE LETRAS E TÍTULOS/SP, nos termos da medida provisória N. 2.200-2 de 24 de agosto de 2001. Sua autenticidade deverá ser confirmada no endereço eletrônico www.cenad.org.br/autenticidade. O presente documento digital pode ser convertido em papel por meio de autenticação no Tabelionato de Notas. Provimento nº 149/2023 CNJ - artigo 305.

Via de Administração	ORAL
Conservação	CONSERVAR EM TEMPERATURA AMBIENTE (AMBIENTE COM TEMPERATURA ENTRE 15 E 30ºC) PROTEGER DA LUZ E UMIDADE
Restrição de prescrição	Venda Sob Prescrição Médica Sujeita a Notificação de Receita "A"
Destinação	Comercial
Tarja	Vermelha
Apresentação fracionada	Não

Nº	Apresentação	Registro	Forma Farmacêutica	Data de Publicação	Validade
10	200 MG COM REV CT BL AL PLAS OPC X 10 CANCELADA OU CADUCA	1029802610106	COMPRIMIDO REVESTIDO	07/02/2001	24 meses

Princípio Ativo	CLORIDRATO DE TRAMADOL
Complemento Diferencial da Apresentação	-
Embalagem	• Primária - BLISTER DE ALUMINIO/PLASTICO OPACO • Secundária - CARTUCHO DE CARTOLINA ()
Local de Fabricação	• **Fabricante:** CRISTÁLIA PRODUTOS QUÍMICOS FARMACÊUTICOS LTDA. **CNPJ:** - 44.734.671/0001-51 **Endereço:** ITAPIRA - SP - BRASIL **Etapa de Fabricação:**
Via de Administração	ORAL
Conservação	CONSERVAR EM TEMPERATURA AMBIENTE (AMBIENTE COM TEMPERATURA ENTRE 15 E 30ºC) PROTEGER DA LUZ E UMIDADE
Restrição de prescrição	Venda Sob Prescrição Médica Sujeita a Notificação de Receita "A"

O presente documento digital foi conferido com o original e assinado digitalmente por MAURICIO SABBAG LAW, em sexta-feira, 8 de agosto de 2025 09:02:44 GMT-03:00, CNS: 11.286-2 - 2º TABELIÃO DE NOTAS E DE PROTESTO DE LETRAS E TÍTULOS/SP, nos termos da medida provisória N. 2.200-2 de 24 de agosto de 2001. Sua autenticidade deverá ser confirmada no endereço eletrônico www.cenad.org.br/autenticidade. O presente documento digital pode ser convertido em papel por meio de autenticação no Tabelionato de Notas. Provimento nº 149/2023 CNJ - artigo 305.

Destinação	Comercial
Tarja	-
Apresentação fracionada	Não

Nº	Apresentação	Registro	Forma Farmacêutica	Data de Publicação	Validade
11	150MG COM REV CT BL AL PLAS OPC X 10 CANCELADA OU CADUCA	1029802610114	COMPRIMIDO REVESTIDO	07/02/2001	24 meses

Princípio Ativo	CLORIDRATO DE TRAMADOL
Complemento Diferencial da Apresentação	-
Embalagem	• Primária - BLISTER DE ALUMINIO/PLASTICO OPACO • Secundária - CARTUCHO DE CARTOLINA ()
Local de Fabricação	-
Via de Administração	ORAL
Conservação	CONSERVAR EM TEMPERATURA AMBIENTE (AMBIENTE COM TEMPERATURA ENTRE 15 E 30ºC) PROTEGER DA LUZ E UMIDADE
Restrição de prescrição	Venda Sob Prescrição Médica Sujeita a Notificação de Receita "A"
Destinação	Comercial
Tarja	-
Apresentação fracionada	Não

Nº	Apresentação	Registro	Forma Farmacêutica	Data de Publicação	Validade

O presente documento digital foi conferido com o original e assinado digitalmente por MAURICIO SABBAG LAW, em sexta-feira, 8 de agosto de 2025 09:02:44 GMT-03:00, CNS: 11.286-2 - 2º TABELIÃO DE NOTAS E DE PROTESTO DE LETRAS E TÍTULOS/SP, nos termos da medida provisória N. 2.200-2 de 24 de agosto de 2001. Sua autenticidade deverá ser confirmada no endereço eletrônico www.cenad.org.br/autenticidade. O presente documento digital pode ser convertido em papel por meio de autenticação no Tabelionato de Notas. Provimento nº 149/2023 CNJ - artigo 305.

12	50 MG CAP GEL CT BL AL PLAS OPC X 4 ATIVA	1029802610122	CAPSULA GELATINOSA DURA	03/10/2002	36 meses

Princípio Ativo	CLORIDRATO DE TRAMADOL
Complemento Diferencial da Apresentação	-
Embalagem	• Primária - BLISTER DE ALUMINIO/PLASTICO OPACO • Secundária - CARTUCHO DE CARTOLINA ()
Local de Fabricação	• **Fabricante:** CRISTÁLIA PRODUTOS QUÍMICOS FARMACÊUTICOS LTDA. **CNPJ:** - 44.734.671/0001-51 **Endereço:** ITAPIRA - SP - BRASIL **Etapa de Fabricação:**
Via de Administração	ORAL
Conservação	CONSERVAR EM TEMPERATURA AMBIENTE (AMBIENTE COM TEMPERATURA ENTRE 15 E 30ºC) PROTEGER DA LUZ E UMIDADE
Restrição de prescrição	Venda Sob Prescrição Médica Sujeita a Notificação de Receita "A"
Destinação	Comercial
Tarja	Vermelha
Apresentação fracionada	Não

Nº	Apresentação	Registro	Forma Farmacêutica	Data de Publicação	Validade
17	50 MG/ ML SOL INJ IV/IM CX 36 AMP VD TRANS X 1 ML ATIVA	1029802610173	SOLUÇAO INJETAVEL	07/02/2001	36 meses

Princípio Ativo	CLORIDRATO DE TRAMADOL
Complemento Diferencial da Apresentação	-

O presente documento digital foi conferido com o original e assinado digitalmente por MAURICIO SABBAG LAW, em sexta-feira, 8 de agosto de 2025 09:02:44 GMT-03:00, CNS: 11.286-2 - 2º TABELIÃO DE NOTAS E DE PROTESTO DE LETRAS E TÍTULOS/SP, nos termos da medida provisória N. 2.200-2 de 24 de agosto de 2001. Sua autenticidade deverá ser confirmada no endereço eletrônico www.cenad.org.br/autenticidade. O presente documento digital pode ser convertido em papel por meio de autenticação no Tabelionato de Notas. Provimento nº 149/2023 CNJ - artigo 305.

Embalagem	• Primária - AMPOLA DE VIDRO TRANSPARENTE • Secundária - CAIXA DE CARTOLINA COM COLMEIA ()
Local de Fabricação	• **Fabricante:** CRISTALIA PRODUTOS QUIMICOS FARMACEUTICOS LTDA **CNPJ:** - 44.734.671/0008-28 **Endereço:** SÃO PAULO - SP - BRASIL **Etapa de Fabricação:** Processo produtivo completo • **Fabricante:** CRISTÁLIA PRODUTOS QUÍMICOS FARMACÊUTICOS LTDA. **CNPJ:** - 44.734.671/0001-51 **Endereço:** ITAPIRA - SP - BRASIL **Etapa de Fabricação:** Embalagem secundária
Via de Administração	ENDOVENOSA/INTRAVENOSA INTRAMUSCULAR
Conservação	CONSERVAR EM TEMPERATURA AMBIENTE (AMBIENTE COM TEMPERATURA ENTRE 15 E 30ºC) PROTEGER DA LUZ
Restrição de prescrição	Venda Sob Prescrição Médica Sujeita a Notificação de Receita "A"
Destinação	Comercial
Tarja	Vermelha
Apresentação fracionada	Não

Nº	Apresentação	Registro	Forma Farmacêutica	Data de Publicação	Validade
19	50 MG/ ML SOL INJ IV/IM CX 36 AMP VD TRANS X 2 ML ATIVA	1029802610191	SOLUÇAO INJETAVEL	07/02/2001	36 meses

Princípio Ativo	CLORIDRATO DE TRAMADOL
Complemento Diferencial da Apresentação	-
Embalagem	• Primária - AMPOLA DE VIDRO TRANSPARENTE • Secundária - CAIXA DE CARTOLINA COM COLMEIA ()

O presente documento digital foi conferido com o original e assinado digitalmente por MAURICIO SABBAG LAW, em sexta-feira, 8 de agosto de 2025 09:02:44 GMT-03:00, CNS: 11.286-2 - 2º TABELIÃO DE NOTAS E DE PROTESTO DE LETRAS E TÍTULOS/SP, nos termos da medida provisória N. 2.200-2 de 24 de agosto de 2001. Sua autenticidade deverá ser confirmada no endereço eletrônico www.cenad.org.br/autenticidade. O presente documento digital pode ser convertido em papel por meio de autenticação no Tabelionato de Notas. Provimento nº 149/2023 CNJ - artigo 305.

Local de Fabricação	• **Fabricante:** CRISTALIA PRODUTOS QUIMICOS FARMACEUTICOS LTDA **CNPJ:** - 44.734.671/0008-28 **Endereço:** SÃO PAULO - SP - BRASIL **Etapa de Fabricação:** Processo produtivo completo • **Fabricante:** CRISTÁLIA PRODUTOS QUÍMICOS FARMACÊUTICOS LTDA. **CNPJ:** - 44.734.671/0001-51 **Endereço:** ITAPIRA - SP - BRASIL **Etapa de Fabricação:** Embalagem secundária
Via de Administração	ENDOVENOSA/INTRAVENOSA INTRAMUSCULAR
Conservação	CONSERVAR EM TEMPERATURA AMBIENTE (AMBIENTE COM TEMPERATURA ENTRE 15 E 30ºC) PROTEGER DA LUZ
Restrição de prescrição	Venda Sob Prescrição Médica Sujeita a Notificação de Receita "A"
Destinação	Comercial
Tarja	Vermelha
Apresentação fracionada	Não

Nº	Apresentação	Registro	Forma Farmacêutica	Data de Publicação	Validade
20	50 MG/ ML SOL INJ IV/IM CX 25 AMP VD TRANS X 1 ML ATIVA	1029802610203	SOLUÇAO INJETAVEL	07/02/2001	36 meses

Princípio Ativo	CLORIDRATO DE TRAMADOL
Complemento Diferencial da Apresentação	-
Embalagem	• Primária - AMPOLA DE VIDRO TRANSPARENTE • Secundária - CAIXA DE CARTOLINA COM COLMEIA ()

O presente documento digital foi conferido com o original e assinado digitalmente por MAURICIO SABBAG LAW, em sexta-feira, 8 de agosto de 2025 09:02:44 GMT-03:00, CNS: 11.286-2 - 2º TABELIÃO DE NOTAS E DE PROTESTO DE LETRAS E TÍTULOS/SP, nos termos da medida provisória N. 2.200-2 de 24 de agosto de 2001. Sua autenticidade deverá ser confirmada no endereço eletrônico www.cenad.org.br/autenticidade. O presente documento digital pode ser convertido em papel por meio de autenticação no Tabelionato de Notas. Provimento nº 149/2023 CNJ - artigo 305.

Local de Fabricação	• **Fabricante:** CRISTALIA PRODUTOS QUIMICOS FARMACEUTICOS LTDA **CNPJ:** - 44.734.671/0008-28 **Endereço:** SÃO PAULO - SP - BRASIL **Etapa de Fabricação:** Processo produtivo completo • **Fabricante:** CRISTÁLIA PRODUTOS QUÍMICOS FARMACÊUTICOS LTDA. **CNPJ:** - 44.734.671/0001-51 **Endereço:** ITAPIRA - SP - BRASIL **Etapa de Fabricação:** Embalagem secundária
Via de Administração	ENDOVENOSA/INTRAVENOSA INTRAMUSCULAR
Conservação	CONSERVAR EM TEMPERATURA AMBIENTE (AMBIENTE COM TEMPERATURA ENTRE 15 E 30ºC) PROTEGER DA LUZ
Restrição de prescrição	Venda Sob Prescrição Médica Sujeita a Notificação de Receita "A"
Destinação	Comercial
Tarja	Vermelha
Apresentação fracionada	Não

Nº	Apresentação	Registro	Forma Farmacêutica	Data de Publicação	Validade
21	50 MG/ ML SOL INJ IV/IM CX 25 AMP VD TRANS X 2 ML ATIVA	1029802610211	SOLUÇAO INJETAVEL	07/02/2001	36 meses

Princípio Ativo	CLORIDRATO DE TRAMADOL
Complemento Diferencial da Apresentação	-
Embalagem	• Primária - AMPOLA DE VIDRO TRANSPARENTE • Secundária - CAIXA DE CARTOLINA COM COLMEIA ()

O presente documento digital foi conferido com o original e assinado digitalmente por MAURICIO SABBAG LAW, em sexta-feira, 8 de agosto de 2025 09:02:44 GMT-03:00, CNS: 11.286-2 - 2º TABELIÃO DE NOTAS E DE PROTESTO DE LETRAS E TÍTULOS/SP, nos termos da medida provisória N. 2.200-2 de 24 de agosto de 2001. Sua autenticidade deverá ser confirmada no endereço eletrônico www.cenad.org.br/autenticidade. O presente documento digital pode ser convertido em papel por meio de autenticação no Tabelionato de Notas. Provimento nº 149/2023 CNJ - artigo 305.

Local de Fabricação	• **Fabricante:** CRISTALIA PRODUTOS QUIMICOS FARMACEUTICOS LTDA **CNPJ:** - 44.734.671/0008-28 **Endereço:** SÃO PAULO - SP - BRASIL **Etapa de Fabricação:** Processo produtivo completo • **Fabricante:** CRISTÁLIA PRODUTOS QUÍMICOS FARMACÊUTICOS LTDA. **CNPJ:** - 44.734.671/0001-51 **Endereço:** ITAPIRA - SP - BRASIL **Etapa de Fabricação:** Embalagem secundária
Via de Administração	ENDOVENOSA/INTRAVENOSA INTRAMUSCULAR
Conservação	CONSERVAR EM TEMPERATURA AMBIENTE (AMBIENTE COM TEMPERATURA ENTRE 15 E 30ºC) PROTEGER DA LUZ
Restrição de prescrição	Venda Sob Prescrição Médica Sujeita a Notificação de Receita "A"
Destinação	Comercial
Tarja	Vermelha
Apresentação fracionada	Não

Nº	Apresentação	Registro	Forma Farmacêutica	Data de Publicação	Validade
22	100 MG COM REV LIB PROL CT BL AL PLAS TRANS X 10 ATIVA	1029802610221	Comprimido Revestido de Liberação Prolongada	07/02/2001	24 meses

Princípio Ativo	CLORIDRATO DE TRAMADOL
Complemento Diferencial da Apresentação	Retard
Embalagem	• Primária - Blister de alumínio e plástico transparente (FITA ALUMÍNIO 194MM + FILME PVDC/PVC TRANSPARENTE 250.5.60) • Secundária - CARTUCHO DE CARTOLINA ()

O presente documento digital foi conferido com o original e assinado digitalmente por MAURICIO SABBAG LAW, em sexta-feira, 8 de agosto de 2025 09:02:44 GMT-03:00, CNS: 11.286-2 - 2º TABELIÃO DE NOTAS E DE PROTESTO DE LETRAS E TÍTULOS/SP, nos termos da medida provisória N. 2.200-2 de 24 de agosto de 2001. Sua autenticidade deverá ser confirmada no endereço eletrônico www.cenad.org.br/autenticidade. O presente documento digital pode ser convertido em papel por meio de autenticação no Tabelionato de Notas. Provimento nº 149/2023 CNJ - artigo 305.

Local de Fabricação	• **Fabricante:** CRISTÁLIA PRODUTOS QUÍMICOS FARMACÊUTICOS LTDA. **CNPJ:** - 44.734.671/0001-51 **Endereço:** ITAPIRA - SP - BRASIL **Etapa de Fabricação:**
Via de Administração	ORAL
Conservação	CONSERVAR EM TEMPERATURA AMBIENTE (AMBIENTE COM TEMPERATURA ENTRE 15 E 30ºC) PROTEGER DA LUZ E UMIDADE
Restrição de prescrição	Venda Sob Prescrição Médica Sujeita a Notificação de Receita "A"
Destinação	Comercial
Tarja	Vermelha
Apresentação fracionada	Não

O presente documento digital foi conferido com o original e assinado digitalmente por MAURICIO SABBAG LAW, em sexta-feira, 8 de agosto de 2025 09:02:44 GMT-03:00, CNS: 11.286-2 - 2º TABELIÃO DE NOTAS E DE PROTESTO DE LETRAS E TÍTULOS/SP, nos termos da medida provisória N. 2.200-2 de 24 de agosto de 2001. Sua autenticidade deverá ser confirmada no endereço eletrônico www.cenad.org.br/autenticidade. O presente documento digital pode ser convertido em papel por meio de autenticação no Tabelionato de Notas. Provimento nº 149/2023 CNJ - artigo 305.

Ministério da Saúde - MS
Agência Nacional de Vigilância Sanitária – ANVISA

RESOLUÇÃO DA DIRETORIA COLEGIADA - RDC Nº 317, DE 22 DE OUTUBRO DE 2019

(Publicada no DOU nº 206, de 23 de outubro de 2019)

Dispõe sobre os prazos de validade e a documentação necessária para a manutenção da regularização de medicamentos, e dá outras providências.

A Diretoria Colegiada da Agência Nacional de Vigilância Sanitária, no uso das atribuições que lhe confere o art. 15, III e IV, aliado ao art. 7º, III, e IV da Lei nº 9.782, de 26 de janeiro de 1999, e ao art. 53, V, §§ 1º e 3º do Regimento Interno aprovado pela Resolução da Diretoria Colegiada – RDC n° 255, de 10 de dezembro de 2018, resolve adotar a seguinte Resolução da Diretoria Colegiada, conforme deliberado em reunião realizada em 15 de outubro de 2019, e eu, Diretor-Presidente, determino a sua publicação:

Art. 1º Esta Resolução estabelece os prazos de validade e a documentação necessária para a manutenção da regularização de medicamentos.

CAPÍTULO I

DO PRAZO DE VALIDADE DA REGULARIZAÇÃO DE MEDICAMENTOS

Art. 2º Fica estabelecido o prazo de 10 (dez) anos para o registro de medicamentos.

Art. 3º Para os medicamentos que tenham o registro concedido mediante anuência de Termo de Compromisso, fica estabelecido o prazo de validade inicial do registro de 3 (três) anos.

Parágrafo único. Para os medicamentos citados no *caput* deste artigo, o registro passará a ter validade de 5 (cinco) anos após a primeira renovação e de 10 (dez) anos após a segunda renovação.

Art. 4º Os medicamentos sujeitos à notificação são isentos de registro e sua notificação está dispensada de renovação.

Art. 5º A manutenção da regularização dos medicamentos isentos de registro e sujeitos à notificação fica vinculada ao cumprimento dos requisitos técnicos desta Resolução, das normas específicas que estabelecem a notificação de medicamentos e da declaração de interesse na continuidade da comercialização dos medicamentos a cada 10 (dez) anos, contados a partir do dia de efetivação da notificação do medicamento junto à Anvisa.

§1º O interesse na continuidade da comercialização dos medicamentos notificados deverá ser declarado no sistema eletrônico da Anvisa, nos últimos 6 (seis) meses do decênio de regularização.

Este texto não substitui o(s) publicado(s) em Diário Oficial da União.

O presente documento digital foi conferido com o original e assinado digitalmente por MAURICIO SABBAG LAW, em sexta-feira, 8 de agosto de 2025 09:02:44 GMT-03:00, CNS: 11.286-2 - 2º TABELIÃO DE NOTAS E DE PROTESTO DE LETRAS E TÍTULOS/SP, nos termos da medida provisória N. 2.200-2 de 24 de agosto de 2001. Sua autenticidade deverá ser confirmada no endereço eletrônico www.cenad.org.br/autenticidade. O presente documento digital pode ser convertido em papel por meio de autenticação no Tabelionato de Notas. Provimento nº 149/2023 CNJ - artigo 305.

§2º A ausência da declaração de interesse na continuidade da comercialização resultará no cancelamento da regularização do produto.

§3º O responsável pela regularização de medicamentos notificados que pretender não mais comercializá-los deverá proceder com o cancelamento de suas regularizações junto ao sistema eletrônico da Anvisa.

CAPÍTULO II

DA DOCUMENTAÇÃO NECESSÁRIA PARA A RENOVAÇÃO DA REGULARIZAÇÃO DE MEDICAMENTOS

Art. 6º A petição de renovação de registro de medicamentos deve ser instruída com os seguintes documentos:

I - Formulários de petição, devidamente preenchidos e assinados;

II - Comprovante de pagamento da Taxa de Fiscalização de Vigilância Sanitária - TFVS e respectiva Guia de Recolhimento da União - GRU, ou isenção, quando for o caso;

III - Comprovante de comercialização do medicamento, por forma farmacêutica e concentração, durante pelo menos os dois terços finais do período de validade do registro expirado;

IV - Para os medicamentos citados no parágrafo único do art. 3º, comprovante de protocolização do envio da documentação comprobatória do atendimento aos compromissos concluídos ou justificativa da sua ausência.

§1º No caso de laboratórios oficiais e empresas que comercializem o medicamento exclusivamente sob demanda pública, poderá ser apresentada justificativa de não comercialização no período.

§2º No caso de medicamentos que tiveram a sua fabricação descontinuada durante o período previsto no inciso III, devidamente notificada na Anvisa, a empresa deve apresentar documento com manifestação de interesse em manter o registro e justificativa técnica.

Art. 7º A Anvisa poderá, a seu critério, a qualquer momento do período de validade da regularização e mediante justificativa técnica, exigir provas adicionais e requerer novos estudos para comprovação de qualidade, segurança e eficácia dos medicamentos.

CAPÍTULO III

DAS DISPOSIÇÕES FINAIS E TRANSITÓRIAS

Art. 8º Os prazos e procedimentos para o peticionamento da renovação do registro de medicamentos estão estabelecidos pela Resolução da Diretoria Colegiada - RDC nº 250, de 20 de outubro de 2004, e suas atualizações.

Este texto não substitui o(s) publicado(s) em Diário Oficial da União.

O presente documento digital foi conferido com o original e assinado digitalmente por MAURICIO SABBAG LAW, em sexta-feira, 8 de agosto de 2025 09:02:44 GMT-03:00, CNS: 11.286-2 - 2º TABELIÃO DE NOTAS E DE PROTESTO DE LETRAS E TÍTULOS/SP, nos termos da medida provisória N. 2.200-2 de 24 de agosto de 2001. Sua autenticidade deverá ser confirmada no endereço eletrônico www.cenad.org.br/autenticidade. O presente documento digital pode ser convertido em papel por meio de autenticação no Tabelionato de Notas. Provimento nº 149/2023 CNJ - artigo 305.

Art. 9º Os prazos de validade de registro concedidos anteriormente à vigência desta Resolução ficam automaticamente prorrogados para 10 (dez) anos, contados a partir da concessão do registro ou da última renovação.

Parágrafo único. Excluem-se do disposto no *caput* os medicamentos registrados mediante Termo de Compromisso, que seguirão os prazos previstos no art. 3º.

Art. 10. As petições de renovação de registro já protocoladas e pendentes de decisão da Anvisa serão avaliadas nos termos desta Resolução.

Art. 11. O item 1 do art. 12 da Resolução da Diretoria Colegiada - RDC n º 68, de 28 de março de 2003, passa a vigorar com a seguinte alteração:

" Art. 12. .....

1. nos momentos da solicitação de registro ou isenção de registro de produtos na ANVISA;

....." (NR)

Art. 12. Ficam revogados:

I - os itens 18, 19, 23 e 24.4 do capítulo II e o item 5 do capítulo III do Anexo da Resolução da Diretoria Colegiada - RDC nº 323, de 10 de novembro de 2003;

II - o § 4º do art. 7º da Resolução da Diretoria Colegiada - RDC nº 199, de 26 de outubro de 2006, alterada pela Resolução da Diretoria Colegiada - RDC nº 107, de 5 de setembro de 2016;

III - o art. 37 da Resolução da Diretoria Colegiada - RDC nº 64, de 18 de dezembro de 2009;

IV - os arts. 48 e 49 da Resolução da Diretoria Colegiada - RDC nº 24, de 14 de junho de 2011;

V - os arts. 118 e 119 da Resolução da Diretoria Colegiada - RDC nº 49, de 20 de setembro de 2011;

VI - o art. 36 da Resolução da Diretoria Colegiada - RDC nº 50, de 20 de setembro de 2011;

VII - os arts. 35, 37 e 45 da Resolução da Diretoria Colegiada - RDC nº 26, de 13 de maio de 2014;

VIII - os incisos II e V e o parágrafo único do art. 18 da Resolução da Diretoria Colegiada - RDC n º 31, de 29 de maio de 2014;

IX - o art. 47 da Resolução da Diretoria Colegiada - RDC nº 200, de 26 de dezembro de 2017;

Este texto não substitui o(s) publicado(s) em Diário Oficial da União.

O presente documento digital foi conferido com o original e assinado digitalmente por MAURICIO SABBAG LAW, em sexta-feira, 8 de agosto de 2025 09:02:44 GMT-03:00, CNS: 11.286-2 - 2º TABELIÃO DE NOTAS E DE PROTESTO DE LETRAS E TÍTULOS/SP, nos termos da medida provisória N. 2.200-2 de 24 de agosto de 2001. Sua autenticidade deverá ser confirmada no endereço eletrônico www.cenad.org.br/autenticidade. O presente documento digital pode ser convertido em papel por meio de autenticação no Tabelionato de Notas. Provimento nº 149/2023 CNJ - artigo 305.

X - os §§ 3º e 4º do art. 10 e o art. 36 da Resolução da Diretoria Colegiada - RDC nº 238, de 25 de julho de 2018;

Art. 13. Esta Resolução entra em vigor 90 (noventa) dias a partir da data de sua publicação.

WILLIAM DIB

Diretor-Presidente

Este texto não substitui o(s) publicado(s) em Diário Oficial da União.

O presente documento digital foi conferido com o original e assinado digitalmente por MAURICIO SABBAG LAW, em sexta-feira, 8 de agosto de 2025 09:02:44 GMT-03:00, CNS: 11.286-2 - 2º TABELIÃO DE NOTAS E DE PROTESTO DE LETRAS E TÍTULOS/SP, nos termos da medida provisória N. 2.200-2 de 24 de agosto de 2001. Sua autenticidade deverá ser confirmada no endereço eletrônico www.cenad.org.br/autenticidade. O presente documento digital pode ser convertido em papel por meio de autenticação no Tabelionato de Notas. Provimento nº 149/2023 CNJ - artigo 305.

Comprovante de Juntada do protocolo 14585/2025 06/11/2025 17:07:40

LOCAL:

1 - SECRETARIA ADMINISTRAÇÃO / 2 - DEPARTAMENTO DE LICITAÇÕES E CONTRATOS

ANEXOS:

FERRARI - 0- SICAF FERRARI | FERRARI - 1 - Contrato Social Ferrari Med autent val 04.12.25 | FERRARI - 1.2 DOCS SOCIOS | FERRARI - 1.3 DECLARACAO TCE DANIEL | FERRARI - 10 - Falencia - emissao 06.10.25 | FERRARI - 11- Alvara municipal Ferrari val 31.12.25 | FERRARI - 12 - Licenca Sanitaria val 01.05.26 Monica | FERRARI - 13- CRF indeterminada Monica | FERRARI - 14 - AFE Ferrari Med (inderteminada) | FERRARI - 14.1 - AE Ferrari Med(indeterminada) | FERRARI - 15 - Atestados de Capacidade Tecnica | FERRARI - 16 - BALANCO 072023 | FERRARI - 16 - BALANCO 2023 indice | FERRARI - 16 - BALANCO 2024 indice | FERRARI - 16 - Balanco completo 2023 (A) | FERRARI - 16 - Balanco completo 2023 (A) 2 | FERRARI - 16 - Balanco completo 2024 | FERRARI - 16 - Balanco completo 2024 2 | FERRARI - 16 - DRE 72023 | FERRARI - 16 - TERMO DE ABERTURA E ENCERRAMENTO 072023 | FERRARI - 2 - Certidao Simplificada - EPP JUCESP emit. 25.09.25 | FERRARI - 2.1 - Declaracao de Enquadramento - EPP | FERRARI - 3 - CNPJ - emissao 19.09.25 | FERRARI - 4 - CNDT Val. 06.01.26 | FERRARI - 4.1 - Certidao CGU | FERRARI - 5 - FGTS Val. 03.11.25 | FERRARI - 6 - Inscricao Estadual - Emissao 09.09.25 | FERRARI - 6.1 - Inscricao Municipal | FERRARI - 6.2 - Inscricao Estadual e Municipal val 09.11.25 | FERRARI - 7 - Estadual val. 09.03.26 | FERRARI - 7.1 Estadual (procuradoria) val. 03.11.25 | FERRARI - 8 - Municipal Imobiliario (por inscricao) val. 21.01.26 | FERRARI - 8 - Municipal Imobiliario val 21.01.26 | FERRARI - 8 - Municipal Mobiliaria val. 21.01.26 | FERRARI - 9 - Federal val 21.02.26 | FERRARI - DECLARACAO ass | FERRARI - PE 60-25 PROPOSTA ASS | FERRARI - Relatorio de Aceite de Termos de Proposta |

DESPACHO:

Juntado ao presente protocolo 14585/2025 os documentos de número 400 até 437

Wilson Teixeira Ferreira

Peruíbe, 6 de Novembro de 2025

Sistema de Cadastramento Unificado de Fornecedores - SICAF

Declaração

Declaramos para os fins exigidos na legislação, conforme documentação registrada no SICAF, que a situação do fornecedor no momento é a seguinte:

Dados do Fornecedor

CNPJ:	**28.004.857/0001-07**	DUNS®:	**91*****54**
Razão Social:	**FERRARI MED DISTRIBUIDORA DE MEDICAMENTOS LTDA**		
Nome Fantasia:			
Situação do Fornecedor:	**Credenciado**	Data de Vencimento do Cadastro:	**18/12/2025**
Natureza Jurídica:	**SOCIEDADE EMPRESÁRIA LIMITADA**		
MEI:	**Não**		
Porte da Empresa:	**Empresa de Pequeno**		

Ocorrências e Impedimentos

Ocorrência:	**Nada Consta**
Impedimento de Licitar:	**Nada Consta**

Níveis cadastrados:

Fornecedor possui pendências em um ou mais níveis de cadastramento. Para mais informações, utilize as funcionalidades de consulta disponíveis.

Automática: a certidão foi obtida através de integração direta com o sistema emissor. Manual: a certidão foi inserida manualmente pelo fornecedor.

I - Credenciamento

II - Habilitação Juridica

III - Regularidade Fiscal e Trabalhista Federal

Receita Federal e PGFN		Validade:	**07/03/2026**	**Automática**
FGTS		Validade:	**15/10/2025**	**Automática**
Trabalhista	**(http://www.tst.jus.br/certidao)**	Validade:	**24/03/2026**	**Automática**

IV - Regularidade Fiscal Estadual/Distrital e Municipal (Possui Pendência)

Receita Estadual/Distrital	Validade:	**03/11/2025**
Receita Municipal	Validade:	**21/01/2026**

V - Qualificação Técnica

VI - Qualificação Econômico-Financeira

Validade: **30/06/2026**

Esta declaração é uma simples consulta e não tem efeito legal

CPF: 366.XXX.XXX-36 Nome: DANIEL FERRARI ABRANTES

Ass: _____

https://protocolo-docs.s3.sa-east-1.amazonaws.com/pmperuibe/protocolo/89f81154-1a9c-417f-bffd-9d505d07dcf7.pdf

inovar CONSULTING
Assessoria Contábil, Empresarial e Jurídica

CONSTITUIÇÃO POR TRANSFORMAÇÃO DE EMPRESÁRIO INDIVIDUAL
PARA SOCIEDADE EMPRESARIA LIMITADA

DANIEL FERRARI ABRANTES – DISTRIBUIDORA DE MEDICAMENTOS
CNPJ: 28.004.857/0001-07
NIRE: 35.13138287-9

Pelo presente instrumento o sócio:

> **DANIEL FERRARI ABRANTES,** brasileiro, solteiro, empresário, nascido em 30/06/1987, portadora da cédula de identidade RG nº 43.546.153-9 SSP/SP e portador do CPF nº 366.633.568-36, residente à Avenida Coronel Joaquim Montenegro, 281, ap. 64 – Aparecida – Santos/SP - CEP: 11035-001

Na qualidade de único sócio da EMPRESA INDIVIDUAL, denominada **DANIEL FERRARI ABRANTES – DISTRIBUIDORA DE MEDICAMENTOS,** com sede a Rua São Paulo, nº 41, Sala 1.104 – Vila Belmiro – Santos/SP - CEP: 11075-330, inscrita no CNPJ sob o nº 28.004.857/0001-07, cujo requerimento foi devidamente registrado e arquivado na JUCESP – Junta Comercial do Estado de São Paulo sob o NIRE nº 35.13138287-9 na data de 21/06/2017 resolve transformar a Empresa Individual em **SOCIEDADE EMPRESARIA LIMITADA**, uma vez que admite a sócia:

> **CRISTIANE MANUEL RIBAS,** brasileira, solteira, empresária, nascida em 12/04/1971, portadora da cédula de identidade RG nº 16.247.635-8 SSP/SP e portadora do CPF nº 133.606.298-33, residente e domiciliada à Rua Osvaldo Cochrane, nº 21, Apto 52 – Embaré – Santos/SP - CEP: 11.040-110.

Passando a constituir o Tipo Jurídico **SOCIEDADE EMPRESÁRIA LIMITADA**, a qual se regerá, doravante, pelo presente **CONTRATO SOCIAL** a qual se obrigam mutuamente todos os sócios pelas seguintes cláusulas:

I – Nome Empresarial, Sede e Objeto

Cláusula 1ª - A Sociedade tem o nome empresarial de **FERRARI MED DISTRIBUIDORA DE MEDICAMENTOS LTDA**

Cláusula 2ª - A Sociedade tem sede na Rua São Paulo, 41, Sala 1.104 – Vila Belmiro – Santos/SP - CEP: 11075-330.

Parágrafo Único – A sociedade poderá a qualquer tempo, abrir ou fechar filiais, escritórios, agências, sucursais ou outras dependências, em qualquer localidade do país ou do exterior, mediante deliberações dos quotistas que representem no mínimo ¾ (três quartos) do Capital Social, podendo manter filiais, escritórios e representações em qualquer localidade do País ou do exterior, por deliberação dos sócios.

Cláusula 3ª - O objeto social da Sociedade é: COMÉRCIO ATACADISTA DE MEDICAMENTOS E DROGAS DE USO HUMANO, SERVIÇOS COMBINADOS DE ESCRITÓRIO E APOIO ADMINISTRATIVO E OUTRAS SOCIEDADES DE PARTICIPAÇÃO, EXCETO HOLDINGS.

A Sociedade pode, ainda, engajar-se em qualquer outra atividade diretamente relacionada ao desenvolvimento do objeto social acima.

Prova de Autenticidade válida até 04/12/2025

v4.0 - Dautin Blockchain certifica em 05/09/2025 15:42:24 que o documento de hash (SHA-256) ecdfa9dabfdefd6e3972868eaa3bece14872e1fdf79e5f4ef18e15f166acb9a4 foi validado em 05/09/2025 15:40:18 através da transação blockchain 0xdab83120e2c342d9843149f7a861438c6a1cdfdccf60366f1f331b5ca5c216a6 e pode ser verificado em https://www.dautin.com/FileCheck (NID: 286549)

Cláusula 4ª O Prazo de duração da sociedade é por tempo indeterminado

II - Capital Social e Duração

Cláusula 5ª O capital social é de R$ 30.000,00 (trinta mil reais), dividido em 30.000 (trinta mil) quotas com valor nominal de R$ 1,00 (um real) cada uma, totalmente integralizado proveniente de recurso das sócias em moeda corrente, como segue:

SÓCIOS	%	QUOTAS	VALOR
DANIEL FERRARI ABRANTES	50%	15.000	R$ 15.000,00
CRISTIANE MANUEL RIBAS	50%	15.000	R$ 15.000,00
TOTAL	100%	30.000	R$ 30.000,00

Parágrafo Único – A responsabilidade de cada sócia é restrita ao valor de suas quotas, mas todas respondem solidariamente pela integralização do capital social, nos termos do artigo 1052 da Lei 10.406/02.

III - Administração da Sociedade

Cláusula 6ª - A administração da sociedade será exercida por ambos os sócios, podendo assinar em conjunto ou separadamente, com os poderes e atribuições de representar ativa ou passiva, judicial ou extrajudicialmente e a prática de todos os atos por mais especiais que sejam, visando atender as necessidades da sociedade, perante quaisquer terceiros, repartições públicas ou autarquias, sociedade de economia mista, entidades paraestatais e instituições financeiras, autorizado o uso do nome empresarial, vedado, no entanto, em atividades estranhas ao interesse social ou assumir obrigações seja em favor de qualquer dos quotistas ou de terceiros, bem como onerar ou alienar bens imóveis da sociedade, sem autorização do outro sócio. (artigos 997, VI; 1.013. 1.015. 1064, CC/2002);

Parágrafo Único – São expressamente vedados, sendo nulos e inoperantes com relação à sociedade, os atos de quaisquer dos sócios, Administradores, procuradores ou funcionários, que a envolverem em obrigações relativas a negócios ou operações estranhas aos objetivos sociais, tais como fianças, avais, endossos ou quaisquer outras garantias em favor de terceiros.

IV – Do exercício empresarial, demonstrações financeiras, lucros e perdas

Cláusula 7ª – As sócios se reunirão obrigatoriamente, ao menos uma vez, ao primeiro quadrimestre do ano civil, para deliberação e aprovação das contas referentes ao exercício anterior, consistentes dos demonstrativos financeiros obrigatórios, bem como do balanço patrimonial, mediante convocação efetivada pelos administradores para tal fim, através de telegrama endereçado à residência dos sócios, com 30(trinta) dias de antecedência e especificando o dia, a hora e local da reunião, colocando-se, no mesmo prazo, os documentos e demonstrativos à disposição dos sócios.

Parágrafo Primeiro – Sempre que necessário, também se reunirão os sócios, mediante a convocação da administradora ou de quaisquer deles, através de telegrama endereçado às residências dos demais, com 05 (cinco) dias de antecedência e especificando o dia, a hora, e o local da reunião, bem como a ordem do dia, e só sobre ela poderá haver deliberação, a menos que unanimemente as sócias acordem diferentemente.

Prova de Autenticidade válida até 04/12/2025

v4.0 - Dautin Blockchain certifica em 05/09/2025 15:42:24 que o documento de hash (SHA-256) ecdfa9dabfdefd6e3972868eaa3bece14872e1fdf79e5f4ef18e15f166acb9a4 foi validado em 05/09/2025 15:40:18 através da transação blockchain 0xdab83120e2c342d9843149f7a861438c6a1cdfdccf60366f1f331b5ca5c216a6 e pode ser verificado em https://www.dautin.com/FileCheck (NID: 286549)

Parágrafo Segundo – Das reuniões, se fará ata, lavrada em livro próprio, que permanecerá na sede da empresa, cuja cópia, autenticada pelos administradores, será levada a registro perante a Junta Comercial no prazo de 20(vinte) dias, e as deliberações deverão ser aprovadas pelas sócias representando a maioria votante do Capital Social, correspondendo, a cada quota do Capital Social um voto, ressalvadas as matérias cujo quorum especial seja previsto neste contrato ou em Acordo de sócios.

Parágrafo Terceiro – Qualquer sócia poderá ser representada por procurador, sendo então considerado presente á reunião, desde que este seja sócio ou advogado, e ao qual será obrigatoriamente outorgado mandato com poderes específicos para tal ato, que deverá ser arquivado juntamente com a ata, perante a Junta Comercial.

Parágrafo Quarto – As convocações para as reuniões de sócios deverão ser feitas na forma do "caput" ou do Parágrafo Primeiro, conforme o caso, mas poderão ser dispensadas se estiverem presentes os sócios representando a totalidade do capital Social, sendo que para que as reuniões possam se instalar, e validamente deliberar, é necessário a presença de sócios que representem a maioria votante do capital Social.

Parágrafo Quinto – As reuniões de sócios serão presididas se secretariadas por quaisquer pessoas, livremente escolhidas pelos sócios presentes, que terão a obrigação de respeitar e dar validade às deliberações tomadas em atenção a este Contrato e nos termos das vinculações previstas em Acordo de Sócios, validamente firmado.

Parágrafo Sexto – Nas deliberações referentes à modificação desse contrato social, fusão da sociedade, incorporação de outra ou dela por outra, dissolução ou liquidação da Sociedade será exigida aprovação de 51% do Capital social, e terá o sócio que dissentiu expressamente o direito de retirar-se da sociedade, devendo comunicar tal decisão aos administradores nos 30(trinta) dias subsequentes à reunião, apurando-se e liquidando-se sua participação na forma do Parágrafo Único da cláusula Oitava, deste contrato.

Parágrafo Sétimo – Nenhum sócio poderá votar em deliberações que lhe digam respeito ou sobre a qual tenha interesse externo à Sociedade.

V – Da declaração de desimpedimento

A administradora declara, expressamente, pelo presente instrumento e na melhor forma de direito, sob as penas da lei, não estar impedido de exercer a administração da sociedade, por lei especial, ou em virtude de condenação criminal, ou por se encontrarem sob o efeito dela, a pena que vede, ainda que temporariamente, o acesso a cargos públicos, ou por crime falimentar, de prevaricação, peita ou suborno, concussão, peculato, ou contra economia popular, contra sistema financeiro nacional, contra normas de defesa da concorrência, contra relações de consumo, fé pública ou a propriedade (artigo 1011 § 1º/2002)

VI – Da morte, incapacidade, exclusão, retirada de empresário

Cláusula 8ª – É livre a cessão a transferência de quotas desta sociedade entre os sócios, respeitando-se, mutuamente e nas respectivas proporções de participação, o direito de preferência dos demais, mediante convocação de Reunião de Sócios para tal fim, dando prazo de 15(quinze) dias para exercício deste direito.

Parágrafo Único – As quotas do capital somente poderão ser transferidas a terceiros, total ou parcialmente, após consulta e outorga de direito de preferência aos demais sócios, e mediante aprovação expressa da maioria simples dos demais sócios.

Prova de Autenticidade válida até 04/12/2025

v4.0 - Dautin Blockchain certifica em 05/09/2025 15:42:24 que o documento de hash (SHA-256)
ecdfa9dabfdefd6e3972868eaa3bece14872e1fdf79e5f4ef18e15f166acb9a4 foi validado em 05/09/2025 15:40:18 através da transação blockchain
0xdab83120e2c342d9843149f7a861438c6a1cdfdccf60366f1f331b5ca5c216a6 e pode ser verificado em https://www.dautin.com/FileCheck (NID: 286549)

Cláusula 9ª – Em caso de falecimento, interdição, impedimento, alteração de situação civil ou penhora de quotas, e qualquer dos sócios, os direitos decorrentes, a qualquer título, que couberem a terceiros, não implicarão em admissão na Sociedade, exceto se houver anuência da maioria simples dos demais sócios remanescentes, sendo certo que tais haveres serão pagos em moeda corrente, em 24(vinte e quatro) parcelas mensais e sucessivas, sendo a primeira 30(trinta) dias após a realização do referido balancete.

Parágrafo Único – Em caso de liquidação ou dissolução da sociedade, será liquidante o sócio indicado pela maioria dos demais sócios, ou quem o mesmo indicar.

VII – Do "PRÓ-LABORE"

Cláusula 10ª – Os sócios poderão fixar uma retirada mensal, a título de pró-labore, observadas as disposições regulamentares pertinentes;

X – Do Foro

Clausula 11ª – Fica já eleito o Foro de Santos/SP para solução de eventual dissidio, com renúncia expressa de qualquer outro por mais privilegiado que seja.

E assim, por estarem e considerarem justo e contratado, assinam o presente instrumento em 03 (três) vias de igual teor e forma, na presença de duas testemunhas.

Santos, 05 de julho de 2.023

DANIEL FERRARI ABRANTES

CRISTIANE MANUEL RIBAS

Testemunhas:

NOME: DÉBORA NOGUEIRA MUNIZ
RG: 46.333.358-5 SSP/SP

NOME: Aline Rodrigues O Ferreira
RG: 41.895.964 X SSP/SP

JUSCEP
17 JUL. 2023
SCVRS - SANTOS

SECRETARIA DE DESENVOLVIMENTO ECONÔMICO – JUCESP
NIRE LIMITADA
CERTIFICO O REGISTRO SOB O NÚMERO
MARIA CRISTINA FREI
SECRETÁRIA GERAL
3523377432-6
JUCESP

Prova de Autenticidade válida até 04/12/2025

v4.0 - Dautin Blockchain certifica em 05/09/2025 15:42:24 que o documento de hash (SHA-256) ecdfa9dabfdefd6e3972868eaa3bece14872e1fdf79e5f4ef18e15f166acb9a4 foi validado em 05/09/2025 15:40:18 através da transação blockchain 0xdab83120e2c342d9843149f7a861438c6a1cdfdccf60366f1f331b5ca5c216a6 e pode ser verificado em https://www.dautin.com/FileCheck (NID: 286549)

Dautin Blockchain
Rua Dagoberto Nogueira, 100
Ed. Torre Azul - 11º Andar
Sala 1101, Centro, Itajaí - SC
(47) 3514-7599 | (47) 99748-2223
www.dautin.com | dautin@dautin.com



Prova de Autenticidade válida até 04/12/2025

CERTIFICADO DE PROVA DE AUTENTICIDADE ELETRÔNICA

A **Dautin Blockchain** CERTIFICA para os devidos fins de direito que, o arquivo digital especificado com o tipo documental **Autenticação** e representado pela função hash criptográfica conhecida como SHA-256, de código **ecdfa9dabfdefd6e3972868eaa3bece14872e1fdf79e5f4ef18e15f166acb9a4** foi autenticado de acordo com as Legislações e normas vigentes[1] através da rede blockchain Ethereum Classic, sob o identificador único denominado NID **286549** dentro do sistema.

A autenticação eletrônica do documento intitulado **"CONTRATO FERRARI"**, cujo assunto é descrito como **"CONTRATO FERRARI"**, faz prova de que em **05/09/2025 15:40:15**, o responsável **Akauan de Lucas Virtuoso (364.***.***-86)** tinha posse do arquivo com as mesmas características que foram reproduzidas na prova de autenticidade, sendo de Akauan de Lucas Virtuoso a responsabilidade, única e exclusiva, pela idoneidade do documento apresentado a Dautin Blockchain

Este CERTIFICADO foi emitido em **05/09/2025 15:42:21** através do sistema de autenticação eletrônica da empresa Dautin Blockchain de acordo com o Art. 10, § 2º da MP 2200-2/2001, Art. 107 do Código Cívil e Art. 411, em seus §§ 2º e 3º do Código de Processo Civil, estando dessa maneira de acordo para o cumprimento do Decreto 10278/2020.

Para mais informações sobre a operação acesse o site **https://www.dautin.com** e informe o código da transação blockchain **0xdab83120e2c342d9843149f7a861438c6a1cdfdccf60366f1f331b5ca5c216a6**.
Também é possível acessar a consulta através da rede blockchain em **https://blockscout.com/etc/mainnet/**

[1] Legislação Vigente: Medida Provisória nº 2200-2/2001, Código Civil e Código de Processo Civil.

DAUTIN
BLOCKCHAIN

Presidência da República Casa Civil
Subchefia para Assuntos Jurídicos
MEDIDA PROVISÓRIA 2.200-2
DE 24 DE AGOSTO DE 2001.

CNH Digital

Departamento Nacional de Trânsito

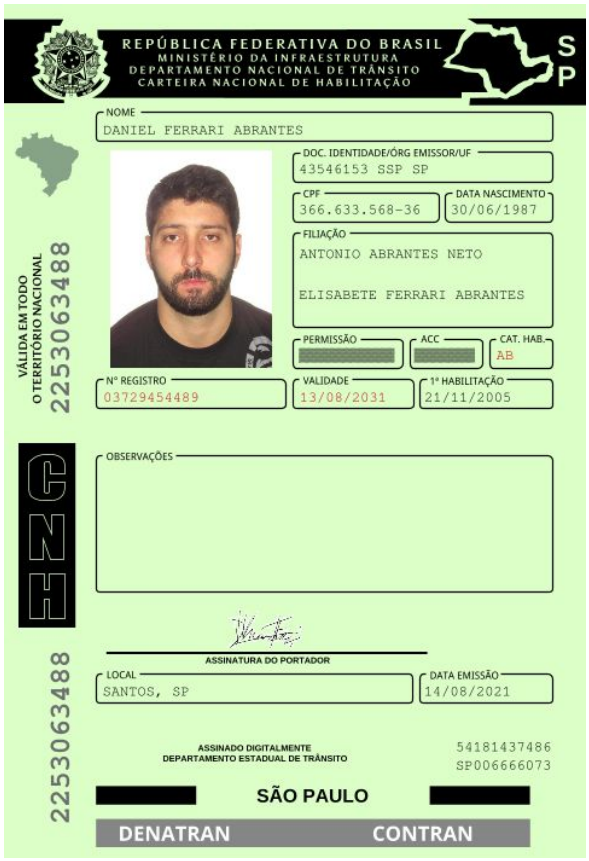

QR-CODE

Documento assinado com certificado digital em conformidade com a Medida Provisória nº 2200-2/2001. Sua validade poderá ser confirmada por meio do programa Assinador Serpro.

As orientações para instalar o Assinador Serpro e realizar a validação do documento digital estão disponíveis em:
< http://www.serpro.gov.br/assinador-digital >, opção Validar Assinatura.

SERPRO / DENATRAN



QR-CODE

Documento assinado com certificado digital em conformidade com a Medida Provisória nº 2200-2/2001. Sua validade poderá ser confirmada por meio do programa Assinador Serpro.

As orientações para instalar o Assinador Serpro e realizar a validação do documento digital estão disponíveis em: https://www.serpro.gov.br/assinador-digital.

SERPRO / SENATRAN

TRIBUNAL DE CONTAS DO ESTADO DE SÃO PAULO

Declaração de Atualização Cadastral

Eu, **DANIEL FERRARI ABRANTES**, CPF **366.633.568-36**, atesto que na data de **23/10/2025** às **15:14:46** minhas informações pessoais perante este Tribunal encontram-se atualizadas no sistema Cadastro TCESP, constando os seguintes dados:

- Nome Completo;
- CPF;
- RG;
- Data de Nascimento;
- E-mail institucional;
- E-mail pessoal;
- Telefone Celular
- Endereço Residencial.

Atesto também que o endereço de e-mail **daniel.f.abrantes@gmail.com**, indicado como endereço principal no Cadastro TCESP, é o endereço de contato com o Tribunal, e que é minha responsabilidade mantê-lo atualizado no caso de qualquer alteração.

Código de autenticidade dos dados prestados no Cadastro TCESP:

0F4D7485F6AF1428265544AB83C7D65F64F252F41C808C8BB26267AABE0

Esta declaração foi certificada e sua autenticidade é garantida pela chave

ebad6981-60e0-40ad-b6d7-51e508dceecb

Para conferência, acesse **https://www4.tce.sp.gov.br/verificacao-documentos** e insira a chave acima, ou acesse pelo QR Code apresentado ao lado.

PODER JUDICIÁRIO

TRIBUNAL DE JUSTIÇA DO ESTADO DE SÃO PAULO

CERTIDÃO ESTADUAL DE DISTRIBUIÇÕES CÍVEIS

CERTIDÃO Nº: 5121039 **FOLHA: 1/1**

A autenticidade desta certidão poderá ser confirmada pela internet no site do Tribunal de Justiça.

A Diretoria de Serviço Técnico de Informações Cíveis do(a) Comarca de São Paulo - Capital, no uso de suas atribuições legais,

CERTIFICA E DÁ FÉ que, pesquisando os registros de distribuições de **PEDIDOS DE FALÊNCIA, CONCORDATAS, RECUPERAÇÕES JUDICIAIS E EXTRAJUDICIAIS**, anteriores a 05/10/2025, verificou **NADA CONSTAR** como réu/requerido/interessado em nome de: **********

FERRARI MED DISTRIBUIDORA DE MEDICAMENTOS LTDA, CNPJ: 28.004.857/0001-07, conforme indicação constante do pedido de certidão.**********

Esta certidão não aponta ordinariamente os processos em que a pessoa cujo nome foi pesquisado figura como autor (a). São apontados os feitos com situação em tramitação já cadastrados no sistema informatizado referentes a todas as Comarcas/Foros Regionais e Distritais do Estado de São Paulo.

A data de informatização de cada Comarca/Foro pode ser verificada no Comunicado SPI nº 22/2019.

Esta certidão considera os feitos distribuídos na 1ª Instância, mesmo que estejam em Grau de Recurso.

Não existe conexão com qualquer outra base de dados de instituição pública ou com a Receita Federal que verifique a identidade do NOME/RAZÃO SOCIAL com o CPF/CNPJ. A conferência dos dados pessoais fornecidos pelo pesquisado é de responsabilidade exclusiva do destinatário da certidão.

A certidão em nome de pessoa jurídica considera os processos referentes à matriz e às filiais e poderá apontar feitos de homônimos não qualificados com tipos empresariais diferentes do nome indicado na certidão (EIRELI, S/C, S/S, EPP, ME, MEI, LTDA).

Não é necessária a complementação com a certidão do sistema eproc.

Esta certidão só tem validade mediante assinatura digital.

Esta certidão é sem custas.

São Paulo, 6 de outubro de 2025.

PEDIDO N°: ***0090572838***

PREFEITURA DE Santos

SECRETARIA MUNICIPAL DE FINANÇAS E GESTÃO

Departamento de Fiscalização Empresarial e Atividades Viárias

ALVARÁ 2025 - VÁLIDO ATÉ 31/12/2025

AFIXAR EM LOCAL VISÍVEL NO ESTABELECIMENTO COMERCIAL
- Lei Municipal 3531/68, Art.430,§2º

INSCRIÇÃO MUNICIPAL: **274207-8**
CONCEDIDO A: **FERRARI MED DISTRIBUIDORA DE MEDICAMENTOS LTDA**
CPF/CNPJ: **28.004.857/0001-07**
ESTABELECIDO: **RUA SÃO PAULO, 41/1104**
STATUS DA INSCRIÇÃO: **Autorizado**

ATIVIDADES AUTORIZADAS:
G4644301 - Comércio atacadista de medicamentos e drogas de uso humano
K6463800 - Outras sociedades de participação, exceto holdings
N8211300 - Serviços combinados de escritório e apoio administrativo

O HORÁRIO DE INÍCIO E ENCERRAMENTO DE ATIVIDADES DE ESTABELECIMENTOS INDUSTRIAIS, COMERCIAIS,PRESTADORES DE SERVIÇOS E SIMILARES DEVERÁ RESPEITAR A LEGISLAÇÃO QUANTO À ORDEM E AO SOSSEGO PÚBLICOS- Lei Municipal 3531/68, Art.435.

VALIDADE DOS DOCUMENTOS APRESENTADOS:
- SIVISA até 06/05/2026

*** Este documento não isenta a apresentação de documentação específica.**

Alvará emitido no dia: **04/09/2025**
Número de identificação: **309274**
Válido até: **31/12/2025**
Código de Controle: **F69A.K27R.G27L.R60Z**

* A autenticidade deste documento poderá ser confirmada no site **http://www.santos.sp.gov.br**, através do link **https://egov.santos.sp.gov.br/tribusweb/Mobiliario/AlvaraAutenticarInicio** ou do **QRCODE.**

Sistema Estadual de Vigilância Sanitária
Prefeitura Municipal de SANTOS

LICENÇA SANITÁRIA - VIGILÂNCIA SANITÁRIA

Nº CEVS: **354850020-464-000097-1-7** DATA DE VALIDADE: **01/05/2026**

Nº PROCESSO:			
Nº PROTOCOLO:	**228798/2025-66**	DATA DO PROTOCOLO:	**26/03/2025**
SUBGRUPO:	**DISTRIBUIDORA/IMPORTADORA**		
AGRUPAMENTO:	**COMÉRCIO ATACADISTA DE MEDICAMENTOS**		
ATIVIDADE ECONÔMICA-CNAE:	**4644-3/01 COMÉRCIO ATACADISTA DE MEDICAMENTOS E DROGAS DE USO HUMANO**		
OBJETO LICENCIADO:	**ESTABELECIMENTO**		
DETALHE:			

RAZÃO SOCIAL:	**FERRARI MED DISTRIBUIDORA DE MEDICAMENTOS LTDA EPP**	CNPJ ALBERGANTE:	
NOME FANTASIA:	**FERRARI DISTRIBUIDORA DE MEDICAMENTOS**		
CNPJ / CPF:	**28.004.857/0001-07**		
LOGRADOURO:	**Rua SÃO PAULO**	NÚMERO:	**41**
COMPLEMENTO:	**SL 1104**		
BAIRRO:	**VILA BELMIRO**		
MUNICÍPIO:	**SANTOS**		
CEP:	**11075-330**	UF:	**SP**
PÁGINA DA WEB:			

RESPONSÁVEL LEGAL: **CRISTIANE MANOEL RIBAS**
CPF: **13360629833** CONSELHO REGIONAL: **N/A**
Nº INSCR. CONSELHO PROF: UF:

RESPONSÁVEL TÉCNICO: **MONICA FERNANDA DA SILVA**
CPF: **44965312830** CONSELHO REGIONAL: **CRF**
Nº INSCR. CONSELHO PROF: **92840** UF: **SP**

LICENÇA SANITÁRIA - VIGILÂNCIA SANITÁRIA

Nº CEVS: **354850020-464-000097-1-7** DATA DE VALIDADE: **01/05/2026**

CLASSES DE PRODUTOS E ATIVIDADES AUTORIZADAS

CLASSE DE PRODUTO:	
MEDICAMENTO	
	ARMAZENAR EM ÁREA PRÓPRIA
	DISTRIBUIR
	IMPORTAR
MEDICAMENTO SUJEITO AO CONTROLE ESPECIAL	
	ARMAZENAR EM ÁREA PRÓPRIA
	DISTRIBUIR
	IMPORTAR

O(A) AUTORIDADE SANITÁRIA DA VIGILÂNCIA SANITÁRIA DE SANTOS
CONCEDE A PRESENTE LICENÇA DE FUNCIONAMENTO, SENDO QUE SEU (S) RESPONSÁVEL(IS) ASSUME (M) CONHECER A LEGISLAÇÃO SANITÁRIA VIGENTE E CUMPRI-LA INTEGRALMENTE, INCLUSIVE EM SUAS FUTURAS ATUALIZAÇÕES, OBSERVANDO AS BOAS PRÁTICAS REFERENTES ÀS ATIVIDADES E OU SERVIÇOS PRESTADO, RESPONDENDO CIVIL E CRIMINALMENTE PELO NÃO CUMPRIMENTO DE TAIS EXIGÊNCIAS, FICANDO, INCLUSIVE, SUJEITO (S) AO CANCELAMENTO DESTE DOCUMENTO.
ASSUMEM AINDA INTEIRA RESPONSABILIDADE PELA VERACIDADE DAS INFORMAÇÕES AQUI PRESTADAS PARA O EXERCÍCIO DAS ATIVIDADES RELACIONADAS E DECLARAM ESTAR CIENTES DA OBRIGAÇÃO DE PRESTAR ESCLARECIMENTOS E OBSERVAR AS EXIGÊNCIAS LEGAIS QUE VIEREM A SER DETERMINADAS PELO ÓRGÃO DE VIGILÂNCIA SANITÁRIA COMPETENTE, EM QUALQUER TEMPO, NA FORMA PREVISTA NO ARTIGO 95 DA LEI ESTADUAL 10.083 DE 23 DE SETEMBRO DE 1998.

SANTOS — LOCAL

01/05/2025 — DATA DE DEFERIMENTO

Codigo de Validação: 1746200083626

A autenticidade deste documento deverá ser confirmada na página do Sistema de Informação em Vigilância Sanitária, no endereço: https://sivisa.saude.sp.gov.br/sivisa/cidadao/

Serviço Público Federal
Conselho Federal de Farmácia

CERTIDÃO DE REGULARIDADE

CRF SP
CONSELHO REGIONAL DE FARMÁCIA DO ESTADO DE SÃO PAULO

Reg Nº: 74641

Nome do Estabelecimento: FERRARIMED

CNPJ: 28004857000107

Razão Social: FERRARI MED DIST MED LTDA

Endereço: R SAO PAULO 41 SALA 1104 VL BELMIRO

Município: SANTOS - SP

Ramo de Atividade: DIST MEDICAMENTOS

Horário de Funcionamento do Estabelecimento:

Rotina: (Seg - Ter - Qua - Qui - Sex) Das 08:30h às 12:30

Responsável Técnico

		CRF:
Dra. MONICA FERNANDA DA SILVA	FARMACÊUTICO	92840

Horário de assistência:

Rotina: (Seg - Ter - Qua - Qui - Sex) Das 08:00h às 12:30

ESTA CERTIDÃO DEVE SER AFIXADA EM UM LUGAR BEM VISÍVEL AO PÚBLICO

Certificamos que o estabelecimento a que se refere esta Certidão de Regularidade está inscrito neste Conselho Regional de Farmácia, atendendo o que dispõem os artigos 22, parágrafo único e 24, da Lei nº 3.820/60 e do Título IX da Lei nº 6.360/76. Tratando-se de Farmácia e Drogaria, certificamos que está regularizada em sua atividade durante os horários estabelecidos pelos Farmacêuticos Responsáveis Técnicos .

Essa certidão foi expedida em 6 DE FEVEREIRO DE 2025.

A validade dessa certidão deve ser consultada no portal www.crfsp.org.br.

SÃO PAULO, 6 DE FEVEREIRO DE 2025.

Assinatura do Presidente do CRF
Dr. Marcelo Polacow Bisson
CRF-SP: 13573

Consulte a validade desta certidão no portal www.crfsp.org.br.

RESOLUÇÃO-RE Nº 486, DE 6 DE FEVEREIRO DE 2024

O COORDENADOR DE AUTORIZAÇÃO DE FUNCIONAMENTO DE EMPRESAS DA AGÊNCIA NACIONAL DE VIGILÂNCIA SANITÁRIA, no uso das atribuições que lhe confere o art. 144, aliado ao art. 203, I, §1° do Regimento Interno aprovado pela Resolução de Diretoria Colegiada - RDC n° 585, de 10 de dezembro de 2021, resolve:

Art. 1º Alterar a Autorização de Funcionamento das Empresas constantes no anexo desta Resolução.

Art. 2º Esta Resolução entra em vigor na data de sua publicação.

DANIEL MARCOS PEREIRA DOURADO

ANEXO

DROGARIAS PAULLUS LTDA / 34.969.538/0001-20
25351.012499/2020-09 / 7701706
COMÉRCIO: ALIMENTOS PERMITIDOS / CORRELATOS / COSMÉTICOS / PERFUMES / PRODUTOS DE HIGIENE
DISPENSAÇÃO DE MEDICAMENTOS, INCLUSIVE SUJEITOS A CONTROLE ESPECIAL
DISPENSAÇÃO DE PLANTAS MEDICINAIS: -
FRACIONAMENTO: -
MANIPULAÇÃO DE PRODUTOS ESTÉREIS: -
MANIPULAÇÃO DE PRODUTOS MAGISTRAIS: -
MANIPULAÇÃO DE PRODUTOS OFICINAIS: -
PRESTAÇÃO DE SERVIÇOS FARMACÊUTICOS: -
7110 - AFE - ALTERAÇÃO - FARMÁCIAS E DROGARIAS - RAZÃO SOCIAL / 0137037244

DROGARIA E PERFUMARIA IPOEMA LTDA / 50.375.114/0001-94
25351.323605/2023-11 / 7994921
COMÉRCIO: ALIMENTOS PERMITIDOS / CORRELATOS / COSMÉTICOS / PERFUMES / PRODUTOS DE HIGIENE
DISPENSAÇÃO DE MEDICAMENTOS, INCLUSIVE SUJEITOS A CONTROLE ESPECIAL
PRESTAÇÃO DE SERVIÇOS FARMACÊUTICOS: -
7110 - AFE - ALTERAÇÃO - FARMÁCIAS E DROGARIAS - RAZÃO SOCIAL / 0136653243

DROGARIA FONSECA COMERCIO LTDA / 21.100.935/0001-10
25351.057041/2015-11 / 7362836
COMÉRCIO: ALIMENTOS PERMITIDOS / CORRELATOS / COSMÉTICOS / PERFUMES / PRODUTOS DE HIGIENE
DISPENSAÇÃO DE MEDICAMENTOS, INCLUSIVE SUJEITOS A CONTROLE ESPECIAL
PRESTAÇÃO DE SERVIÇOS FARMACÊUTICOS: -
7110 - AFE - ALTERAÇÃO - FARMÁCIAS E DROGARIAS - RAZÃO SOCIAL / 0136499244

OLIVEIRA LINS FARMACIA LTDA / 44.449.918/0001-98
25351.199025/2022-16 / 7891424
COMÉRCIO: ALIMENTOS PERMITIDOS / CORRELATOS / COSMÉTICOS / PERFUMES / PRODUTOS DE HIGIENE
DISPENSAÇÃO DE MEDICAMENTOS, INCLUSIVE SUJEITOS A CONTROLE ESPECIAL
DISPENSAÇÃO DE PLANTAS MEDICINAIS: -
FRACIONAMENTO: -
7110 - AFE - ALTERAÇÃO - FARMÁCIAS E DROGARIAS - RAZÃO SOCIAL / 0137264241

EXCELENCIA ORGANIZACAO LOGISTICA LTDA / 11.487.181/0001-49
25351.485490/2017-18 / 3075960
ARMAZENAR: SANEANTE DOMIS.
EXPEDIR: SANEANTE DOMIS.
TRANSPORTAR: SANEANTE DOMIS.
732 - AFE - ALTERAÇÃO - SANEANTES DOMISSANITÁRIOS - RAZÃO SOCIAL / 0137342241

CONTAD REPRESENTACOES LTDA / 04.289.574/0003-44
25351.417245/2022-37 / 7895289
COMÉRCIO: ALIMENTOS PERMITIDOS / CORRELATOS / COSMÉTICOS / PERFUMES / PRODUTOS DE HIGIENE
DISPENSAÇÃO DE MEDICAMENTOS, INCLUSIVE SUJEITOS A CONTROLE ESPECIAL
FRACIONAMENTO: -
PRESTAÇÃO DE SERVIÇOS FARMACÊUTICOS: -
7110 - AFE - ALTERAÇÃO - FARMÁCIAS E DROGARIAS - RAZÃO SOCIAL / 0136841244

ASTRA MEDICAL SUPPLY PRODUTOS MEDICOS E HOSPITALARES LTDA / 44.127.150/0001-36
25351.759240/2023-60 / 8281761
DISTRIBUIR: CORRELATOS
IMPORTAR: CORRELATOS
867 - AFE - ALTERAÇÃO - PRODUTOS PARA SAÚDE - AMPLIAÇÃO OU REDUÇÃO DE ATIVIDADES / 1250903238

EXCELENCIA ORGANIZACAO LOGISTICA LTDA / 11.487.181/0001-49
25351.485482/2017-63 / 8155704
ARMAZENAR: CORRELATOS
EXPEDIR: CORRELATOS
TRANSPORTAR: CORRELATOS
829 - AFE - ALTERAÇÃO - PRODUTOS PARA SAÚDE - RAZÃO SOCIAL / 0137988249
25351.215359/2017-75 / 2093140
ARMAZENAR: COSMÉTICOS / PERFUMES / PRODUTOS DE HIGIENE
EXPEDIR: COSMÉTICOS / PERFUMES / PRODUTOS DE HIGIENE
TRANSPORTAR: COSMÉTICOS / PERFUMES / PROD. DE HIGIENE
724 - AFE - ALTERAÇÃO - COSMÉTICOS, PERFUMES E PRODUTOS DE HIGIENE - RAZÃO SOCIAL / 0137987242

FERRARI MED DISTRIBUIDORA DE MEDICAMENTOS LTDA / 28.004.857/0001-07
25351.560800/2017-82 / 1170611
ARMAZENAR: MEDICAMENTO
DISTRIBUIR: MEDICAMENTO
EXPEDIR: MEDICAMENTO
70800 - AFE - ALTERAÇÃO - MEDICAMENTOS E/OU INSUMOS FARMACÊUTICOS - RAZÃO SOCIAL / 0136803245

RESOLUÇÃO-RE Nº 487, DE 6 DE FEVEREIRO DE 2024

O COORDENADOR DE AUTORIZAÇÃO DE FUNCIONAMENTO DE EMPRESAS DA AGÊNCIA NACIONAL DE VIGILÂNCIA SANITÁRIA, no uso das atribuições que lhe confere o art. 144, aliado ao art. 203, I, §1° do Regimento Interno aprovado pela Resolução de Diretoria Colegiada - RDC n° 585, de 10 de dezembro de 2021, resolve:

Art. 1º Indeferir o pedido de Autorização de Funcionamento para as Empresas constantes no anexo desta Resolução.

Art. 2º Esta Resolução entra em vigor na data de sua publicação.

DANIEL MARCOS PEREIRA DOURADO

ANEXO

LR MIRANDA DROGARIA LTDA / 50.377.048/0001-91
25351.958027/2024-10 /
733 - AFE - CONCESSÃO - FARMÁCIAS E DROGARIAS / 0119336243
MOTIVO DO INDEFERIMENTO:
A declaração do Anexo I da RDC nº 275/2019 apresentada não contém a razão social e o CNPJ da empresa, contrariando o art. 11 da RDC nº 275/2019.

FARMACIA MAIS POPULAR EBENEZER LTDA / 37.494.609/0001-74
25351.958396/2024-11 /
733 - AFE - CONCESSÃO - FARMÁCIAS E DROGARIAS / 0119767244
MOTIVO DO INDEFERIMENTO:
A empresa já possui AFE vigente, nº 7.74402-3, contrariando o disposto na RDC nº 222/2006 e Lei nº 9782/99.

ROMULO FABRICIO MACHADO / 53.455.698/0001-04
25351.958392/2024-24 /
733 - AFE - CONCESSÃO - FARMÁCIAS E DROGARIAS / 0119763249
MOTIVO DO INDEFERIMENTO:
A declaração do Anexo I da RDC nº 275/2019 apresentada não contém a razão social e o CNPJ da empresa, contrariando o art. 11 da RDC nº 275/2019.
---
m do s da silva / 53.031.103/0001-85
25351.951308/2024-41 /
733 - AFE - CONCESSÃO - FARMÁCIAS E DROGARIAS / 0106529242
MOTIVO DO INDEFERIMENTO:
A declaração do Anexo I da RDC nº 275/2019 apresentada não contém a razão social e o CNPJ da empresa, contrariando o art. 11 da RDC nº 275/2019.

FABIANE DA SILVEIRA OLEA LTDA / 08.366.044/0001-41
25351.951017/2024-53 /
733 - AFE - CONCESSÃO - FARMÁCIAS E DROGARIAS / 0106221248
MOTIVO DO INDEFERIMENTO:
A empresa já possui AFE vigente, nº 7.27486-7, contrariando o disposto na RDC nº 222/2006 e Lei nº 9782/99.

IPHARMA HIGIENOPOLIS LTDA / 52.801.747/0001-42
25351.950741/2024-60 /
733 - AFE - CONCESSÃO - FARMÁCIAS E DROGARIAS / 0105914240
MOTIVO DO INDEFERIMENTO:
A empresa já possui AFE vigente, nº 5.06505-5, contrariando o disposto na RDC nº 222/2006 e Lei nº 9782/99.

DROGARIA CRIS FARMA LTDA / 51.465.775/0001-73
25351.955515/2024-75 /
733 - AFE - CONCESSÃO - FARMÁCIAS E DROGARIAS / 0113980248
MOTIVO DO INDEFERIMENTO:
A declaração do Anexo I da RDC nº 275/2019 apresentada não contém a razão social e o CNPJ da empresa, contrariando o art. 11 da RDC nº 275/2019.

JOSE CALIXTO VIEIRA DA SILVA LTDA / 18.531.667/0001-86
25351.958230/2024-96 /
733 - AFE - CONCESSÃO - FARMÁCIAS E DROGARIAS / 0119580241
MOTIVO DO INDEFERIMENTO:
A empresa já possui AFE vigente, nº 7.00338-7, contrariando o disposto na RDC nº 222/2006 e Lei nº 9782/99.

RESOLUÇÃO-RE Nº 488, DE 6 DE FEVEREIRO DE 2024

O COORDENADOR DE AUTORIZAÇÃO DE FUNCIONAMENTO DE EMPRESAS DA AGÊNCIA NACIONAL DE VIGILÂNCIA SANITÁRIA, no uso das atribuições que lhe confere o art. 144, aliado ao art. 203, I, §1° do Regimento Interno aprovado pela Resolução de Diretoria Colegiada - RDC n° 585, de 10 de dezembro de 2021, resolve:

Art. 1º Indeferir o pedido de Alteração de Autorização de Funcionamento das Empresas constantes no anexo desta Resolução.

Art. 2º Esta Resolução entra em vigor na data de sua publicação.

DANIEL MARCOS PEREIRA DOURADO

ANEXO

FC LOG ARMAZENAGEM E DISTRIBUICAO LTDA / 13.622.992/0001-30
25351.659878/2023-00 / 3126087
716 - AFE - ALTERAÇÃO - SANEANTES DOMISSANITÁRIOS - AMPLIAÇÃO OU REDUÇÃO DE ATIVIDADES / 1144222231
MOTIVO DO INDEFERIMENTO:
Expediente peticionado em duplicidade, contrariando o disposto na RDC nº 222/2006 e RDC nº 76/2008. A empresa já obteve a ampliação da mesma atividade solicitada por meio do expediente nº 1227582/23-4.
25351.659960/2023-26 / 1300289
70792 - AFE - ALTERAÇÃO - MEDICAMENTOS E/OU INSUMOS FARMACÊUTICOS - AMPLIAÇÃO DE ATIVIDADES / 1144217237
MOTIVO DO INDEFERIMENTO:
Expediente peticionado em duplicidade, contrariando o disposto na RDC nº 222/2006 e RDC nº 76/2008. A empresa já obteve a ampliação da mesma atividade solicitada por meio do expediente nº 1227859/23-6.

RESOLUÇÃO-RE Nº 489, DE 6 DE FEVEREIRO DE 2024

O COORDENADOR DE AUTORIZAÇÃO DE FUNCIONAMENTO DE EMPRESAS DA AGÊNCIA NACIONAL DE VIGILÂNCIA SANITÁRIA, no uso das atribuições que lhe confere o art. 144, aliado ao art. 203, I, §1° do Regimento Interno aprovado pela Resolução de Diretoria Colegiada - RDC n° 585, de 10 de dezembro de 2021, resolve:

Art. 1º Conceder Autorização Especial para Empresas de Medicamentos e de Insumos Farmacêuticos, constantes no anexo desta Resolução, de acordo com a Portaria n°. 344, de 12 de maio de 1998 e suas atualizações, observando-se as proibições e restrições estabelecidas.

Art. 2º Esta Resolução entra em vigor na data de sua publicação.

DANIEL MARCOS PEREIRA DOURADO

ANEXO

FITOSIL IMPORTACAO E DISTRIBUICAO FARMACEUTICA LTDA / 47.673.456/0001-86
25351.651963/2023-11 / 1306568
ARMAZENAR: MEDICAMENTO
EXPEDIR: MEDICAMENTO
IMPORTAR: MEDICAMENTO
706 - AE - CONCESSÃO - MEDICAMENTOS E INSUMOS FARMACÊUTICOS - IMPORTADORA DO PRODUTO SUJEITO A CONTROLE ESPECIAL / 1054683239

Nascimento e galeao comercial de medicamentos ltda / 41.993.255/0001-80
25351.958210/2024-15 / 1306585
MANIPULAR: INSUMOS FARMACÊUTICOS
705 - AE - CONCESSÃO - FARMÁCIA DE MANIPULAÇÃO / 0119559242
---
fach comercio de medicamentos e manipulacao ltda / 10.501.215/0002-20
25351.951282/2024-31 / 1306599
MANIPULAR: INSUMOS FARMACÊUTICOS
705 - AE - CONCESSÃO - FARMÁCIA DE MANIPULAÇÃO / 0106503243

PHARMACEA FÓRMULAS E COSMÉTICOS LTDA / 69.145.688/0003-66
25351.951004/2024-84 / 1306571
MANIPULAR: INSUMOS FARMACÊUTICOS
705 - AE - CONCESSÃO - FARMÁCIA DE MANIPULAÇÃO / 0106208241

https://protocolo-docs.s3.sa-east-1.amazonaws.com/pmperuibe/protocolo/9a0887a3-283a-4cee-8802-2d80033bc9b1.pdf Página 3271 de 7280

RESOLUÇÃO-RE Nº 493, DE 6 DE FEVEREIRO DE 2024

O COORDENADOR DE PESQUISA CLÍNICA EM MEDICAMENTOS E PRODUTOS BIOLÓGICOS DA AGÊNCIA NACIONAL DE VIGILÂNCIA SANITÁRIA, no uso das atribuições que lhe confere o art. 112, aliado ao art. 203, I, § 1º do Regimento Interno aprovado pela Resolução da Diretoria Colegiada - RDC nº 585, de 10 de dezembro de 2021, resolve:

Art. 1º Publicar a desistência a pedido das petições/processos relacionadas à Coordenação de Pesquisa Clínica em Medicamentos e Produtos Biológicos, conforme anexo.

Art. 2º Esta Resolução entra em vigor na data de sua publicação.

CLAUDIOSVAM MARTINS ALVES DE SOUSA

ANEXO

Razão Social - CNPJ	Nº de Processo	Expediente da petição/Processo	Expediente do Pedido de Desistência	Assunto
33.009.945/0001-23	25351.849837/2023-03	1428525/23-8	0039083/24-1	10818 - ENSAIOS CLÍNICOS - Modificação de DDCM - Inclusão de protocolo de ensaio clínico não previsto no plano inicial de desenvolvimento
10.588.595/0010-92	25351.600393/2022-11	4988848/22-0	**0054271/24-0**	10479 - ENSAIOS CLÍNICOS - Anuência em Processo de Pesquisa Clínica - Produtos Biológicos
10.588.595/0010-92	25351.592658/2022-08	4975407/22-6	**0042296/24-2**	10754 - ENSAIOS CLÍNICOS - Anuência em processo do Dossiê de Desenvolvimento Clínico de Medicamento (DDCM) - Produtos Biológicos
03.560.974/0001-18	25351.046004/2023-80	0987821/23-1	**0090879/24-4**	12103 - ENSAIOS CLÍNICOS - Análise Simplificada de Emenda Substancial ao Protocolo Clínico
03.560.974/0001-18	25351.046004/2023-80	0803812/23-1	**0090942/24-8**	10824 - ENSAIOS CLÍNICOS - Emenda Substancial a Protocolo Clínico

4ª DIRETORIA

GERÊNCIA-GERAL DE INSPEÇÃO E FISCALIZAÇÃO SANITÁRIA

RESOLUÇÃO-RE Nº 480, DE 6 DE FEVEREIRO DE 2024

O GERENTE-GERAL DE INSPEÇÃO E FISCALIZAÇÃO SANITÁRIA DA AGÊNCIA NACIONAL DE VIGILÂNCIA SANITÁRIA, no uso das atribuições que lhe confere o art. 140, aliado ao art. 203, I, § 1º do Regimento Interno aprovado pela Resolução de Diretoria Colegiada - RDC nº 585, de 10 de dezembro de 2021, e o art. 6º, da Lei nº 9.782, de 26 de janeiro de 1999, resolve:

Art. 1º Adotar a medida preventiva constante no ANEXO.

Art. 2º Esta Resolução entra em vigor na data de sua publicação.

MARCUS AURÉLIO MIRANDA DE ARAÚJO

ANEXO

1. Empresa: SUPER E SUPLEMENTOS ALIMENTARES LTDA - CNPJ: 43683727000123
Produto - (Lote): SUPLEMENTO ALIMENTAR EM CÁPSULAS ELEVE SUPLEMENTOS DA MARCA LEVER 4.0 (TODOS); SUPLEMENTO ALIMENTAR EM CÁPSULAS ELEVE SUPLEMENTOS DA MARCA LEVER (TODOS);
Tipo de Produto: Alimento
Expediente nº: 0138138/24-5
Assunto: 70351 - Ações de Fiscalização em Vigilância Sanitária
Ações de fiscalização: Suspensão - Propaganda
Motivação: Considerando a realização de indicações terapêuticas, alegações funcionais e de saúde não aprovadas e enganosas, em propagandas de Suplementos Alimentares no site https://www.elevesuplementos.com.br/, tais como nos exemplos a seguir "protegendo-a contra doenças oculares como a presbiopia, o glaucoma, a catarata e a DMRI; Ajuda a reduzir a sensibilidade ao brilho da luz; Previne os sintomas da catarata; ajuda na prevenção de doenças oculares". O site e alegações mencionadas são meros exemplos, logo, as medidas preventivas aqui dispostas se aplicam a todos alimentos e ambientes de divulgação sob responsabilidade da empresa SUPER E SUPLEMENTOS ALIMENTARES LTDA - 43.683.727/0001-23. Foram infringidos os seguintes dispositivos legais: Arts. 21, 22 - com base no 23, e 56 do Decreto Lei nº 986, de 21 de outubro de 1969; art. 16 e incisos I e II do art. 17 da RDC nº 243, de 26 de julho de 2018; art. 9 e Anexo V da Instrução Normativa - IN nº 28, de 26 de julho de 2018; e art. 4 da Resolução RDC nº 727, de de 1° de julho de 2022, tendo em vista o inciso XXVI do art. 7º da Lei nº 9.782, de 26 de janeiro de 1999.

COORDENAÇÃO DE AUTORIZAÇÃO DE FUNCIONAMENTO DE EMPRESAS

RESOLUÇÃO-RE Nº 481, DE 6 DE FEVEREIRO DE 2024

O COORDENADOR DE AUTORIZAÇÃO DE FUNCIONAMENTO DE EMPRESAS DA AGÊNCIA NACIONAL DE VIGILÂNCIA SANITÁRIA, no uso das atribuições que lhe confere o art. 144, aliado ao art. 203, I, §1° do Regimento Interno aprovado pela Resolução de Diretoria Colegiada - RDC n° 585, de 10 de dezembro de 2021, resolve:

Art. 1º. Alterar Autorização Especial para Empresas de Medicamentos e de Insumos Farmacêuticos, constantes no anexo desta Resolução, de acordo com a Portaria n°. 344, de 12 de maio de 1998 e suas atualizações, observando-se as proibições e restrições estabelecidas.

Art. 2º Esta Resolução entra em vigor na data de sua publicação.

DANIEL MARCOS PEREIRA DOURADO

ANEXO

FERRARI MED DISTRIBUIDORA DE MEDICAMENTOS LTDA / 28.004.857/0001-07
25351.560803/2017-16 / 1170625
ARMAZENAR: MEDICAMENTO
DISTRIBUIR: MEDICAMENTO
EXPEDIR: MEDICAMENTO
70803 - AE - ALTERAÇÃO - RAZÃO SOCIAL / 0137986246

NHG FITOFARMACOS & NUTRACEUTICOS LTDA / 35.865.315/0001-86
25351.700414/2023-88 / 1301162
ARMAZENAR: INSUMOS FARMACÊUTICOS / MEDICAMENTO
DISTRIBUIR: INSUMOS FARMACÊUTICOS / MEDICAMENTO
EXPEDIR: INSUMOS FARMACÊUTICOS / MEDICAMENTO
EXPORTAR: INSUMOS FARMACÊUTICOS / MEDICAMENTO
IMPORTAR: INSUMOS FARMACÊUTICOS / MEDICAMENTO
70808 - AE - ALTERAÇÃO - AMPLIAÇÃO DE ATIVIDADE / 1143686233
25351.700414/2023-88 / 1301162
ARMAZENAR: INSUMOS FARMACÊUTICOS / MEDICAMENTO
DISTRIBUIR: INSUMOS FARMACÊUTICOS / MEDICAMENTO
EXPEDIR: INSUMOS FARMACÊUTICOS / MEDICAMENTO
EXPORTAR: INSUMOS FARMACÊUTICOS / MEDICAMENTO
IMPORTAR: INSUMOS FARMACÊUTICOS / MEDICAMENTO
70808 - AE - ALTERAÇÃO - AMPLIAÇÃO DE ATIVIDADE / 1143684231

RESOLUÇÃO-RE Nº 482, DE 6 DE FEVEREIRO DE 2024

O COORDENADOR DE AUTORIZAÇÃO DE FUNCIONAMENTO DE EMPRESAS DA AGÊNCIA NACIONAL DE VIGILÂNCIA SANITÁRIA, NO USO DAS ATRIBUIÇÕES QUE LHE CONFERE O ART. 144, ALIADO AO ART. 203, I, §1° DO REGIMENTO INTERNO APROVADO PELA RESOLUÇÃO DE DIRETORIA COLEGIADA - RDC N° 585, DE 10 DE DEZEMBRO DE 2021, RESOLVE:

Art. 1º. Indeferir o Pedido de Alteração de Autorização Especial para Empresas de Medicamentos e de Insumos Farmacêuticos, constantes no anexo desta Resolução.

Art. 2º Esta Resolução entra em vigor na data de sua publicação.

DANIEL MARCOS PEREIRA DOURADO

ANEXO

FC LOG ARMAZENAGEM E DISTRIBUICAO LTDA / 13.622.992/0001-30
25351.678361/2023-10 / 1300292
70808 - AE - ALTERAÇÃO - AMPLIAÇÃO DE ATIVIDADE / 1143947231
MOTIVO DO INDEFERIMENTO:
Expediente peticionado em duplicidade, contrariando o disposto na RDC nº 222/2006 e RDC nº 76/2008. A empresa já obteve a ampliação da mesma atividade solicitada por meio do expediente nº 1227965/23-1.

RESOLUÇÃO-RE Nº 483, DE 6 DE FEVEREIRO DE 2024

O COORDENADOR DE AUTORIZAÇÃO DE FUNCIONAMENTO DE EMPRESAS DA AGÊNCIA NACIONAL DE VIGILÂNCIA SANITÁRIA, no uso das atribuições que lhe confere o art. 144, aliado ao art. 203, I, §1° do Regimento Interno aprovado pela Resolução de Diretoria Colegiada - RDC n° 585, de 10 de dezembro de 2021, resolve:

Art. 1º. Cancelar, a pedido, a Autorização de Funcionamento das Empresas constantes no anexo desta Resolução

Art. 2º Esta Resolução entra em vigor na data de sua publicação.

DANIEL MARCOS PEREIRA DOURADO

ANEXO

Homeopatia de faria e Pinho ltda / 31.447.147/0006-62
25351.299734/2019-03 / 7656159
7044 - AFE - CANCELAMENTO - FARMÁCIAS E DROGARIAS / 0121309240

I-9 IMPLANTES, COMÉRCIO DE PRODUTOS E EQUIPAMENTOS MÉDICOS-HOSPITALARES LTDA / 12.335.033/0001-71
25351.112641/2011-07 / 8074047
877 - AFE - CANCELAMENTO - PRODUTOS PARA SAÚDE / 0117617245

PHARMA CENTRO COMERCIAL DE MEDICAMENTOS LTDA / 46.504.886/0001-01
25351.468439/2022-09 / 7942607
7044 - AFE - CANCELAMENTO - FARMÁCIAS E DROGARIAS / 0114697248

DROGARIA FÁTIMA LTDA / 33.252.750/0001-00
25351.601536/2013-11 / 7401766
7044 - AFE - CANCELAMENTO - FARMÁCIAS E DROGARIAS / 0101566247

TNT MERCURIO CARGAS E ENCOMENDAS EXPRESSAS LTDA / 95.591.723/0100-09
25351.306372/2019-14 / 8184159
877 - AFE - CANCELAMENTO - PRODUTOS PARA SAÚDE / 0119323249

EMBRAFARMA PRODUTOS QUIMICOS E FARMACEUTICOS LTDA / 67.422.600/0001-19
25351.746977/2011-16 / 8082499
877 - AFE - CANCELAMENTO - PRODUTOS PARA SAÚDE / 0116941243

K M CAVALCANTE SOARES / 36.763.293/0001-06
25351.621510/2020-18 / 7733035
7044 - AFE - CANCELAMENTO - FARMÁCIAS E DROGARIAS / 0122000242

MEDIMAC Comércio de Artigos Médicos Ltda - ME / 03.596.923/0001-46
25351.346872/2017-18 / 1167020
70802 - AFE - CANCELAMENTO - MEDICAMENTOS E/OU INSUMOS FARMACÊUTICOS / 0128097248

DROGARIA DROGAMAR LTDA / 08.121.113/0008-23
25351.723336/2021-28 / 7860451
7044 - AFE - CANCELAMENTO - FARMÁCIAS E DROGARIAS / 0115508244

FARMACIA HOMEOPATICA DE FARIA E PINHO LTDA / 33.101.577/0001-49
25351.193905/2002-35 / 0085745
7044 - AFE - CANCELAMENTO - FARMÁCIAS E DROGARIAS / 0121316246

DROGARIA E PERFUMARIA SOFIA SOUZA LUIZ / 07.700.780/0001-21
25351.069784/2014-45 / 7109420
7044 - AFE - CANCELAMENTO - FARMÁCIAS E DROGARIAS / 0126303240

DROGARIA DROGAMAR LTDA / 08.121.113/0004-08

https://protocolo-docs.s3.sa-east-1.amazonaws.com/pmperuibe/protocolo/1cb80c29-5fec-4279-b51d-5252ab1797a6.pdf Página 3272 de 7280

PREFEITURA DO MUNICÍPIO DE SÃO PAULO

SECRETARIA MUNICIPAL DE SAÚDE

Divisão Técnica de Licitações,Compras e Serviços

RUA GENERAL JARDIM 36, 3º andar - Bairro Vila Buarque - São Paulo/SP - CEP 1223010

Telefone:

ATESTADO DE CAPACIDADE TÉCNICA

EMPRESA	**FERRARI MED DISTRIBUIDORA DE MEDICAMENTOS LTDA**
CNPJ	**28.004.857/0001-07**
ENDEREÇO	**RUA SÃO PAULO, 41 SALA 1104**
TELEFONE	**13-3301 -1102**
EMAIL	**FARMACEUTICA@FERRARIMED.COM.BR**
RESPONSÁVELPELA SOLCITAÇÃO	**FERNANDA**

Em atendimento ao Inciso II do Art. 67 da Lei Federal Nº 14.133/2021, **ATESTAMOS** para os devidos fins, que a empresa supracitada, nos forneceu os produtos abaixo discriminados, cumprindo integralmente as condições gerais estabelecidas em nossos pedidos de compra, no que diz respeito a qualidade, não constando nada em nossos arquivos que a desabone até a presente data.

Processo SEI (PROCESSO DE COMPRA)	DESCRITIVO	EMPENHO	QTDD	UNID	NOTA FISCAL
6018.2023/0046629-7	DIMENIDRINATO CLORIDRATO DE PIRIDOXINA - 25 MG/ML + 5 MG/ML SOL OR CT FR GOT — DRAMAVIT B6 20 Mi. — FAB: BRAINFARMA	2023NE053275	327	FRASCOS	3511
6018.2023/0046629-7	DIMENIDRINATO CLORIDRATO DE PIRIDOXINA - 25 MG/ML + 5 MG/ML SOL OR CT FR GOT — DRAMAVIT B6 20 Mi. — FAB: BRAINFARMA	2023NE053274	32004	FRASCOS	3729
6018.2023/0046629-7	DIMENIDRINATO CLORIDRATO DE PIRIDOXINA - 25 MG/ML + 5 MG/ML SOL OR CT FR GOT — DRAMAVIT B6 20 Mi. — FAB: BRAINFARMA	2023NE053275	123	FRASCOS	3730
6018.2023/0046629-7	DIMENIDRINATO CLORIDRATO DE PIRIDOXINA - 25 MG/ML + 5 MG/ML SOL OR CT FR GOT — DRAMAVIT B6 20 Mi. — FAB: BRAINFARMA	2023NE053274	12996	FRASCOS	3948
6018.2023/0116337-9	DIMENIDRINATO CLORIDRATO DE PIRIDOXINA - 25 MG/ML + 5 MG/ML SOL	2023NE122S17	7500	FRASCOS	4057

	OR CT FR GOT — DRAMAVIT B6 20 Mi. — FAB: BRAINFARMA				
6018.2024/0002764-3	DIMENIDRINATO CLORIDRATO DE PIRIDOXINA - 25 MG/ML + 5 MG/ML SOL OR CT FR GOT — DRAMAVIT B6 20 Mi. — FAB: BRAINFARMA	2024NEO06323	28000	FRASCOS	4151
6018.2024/0013308-7	DIMENIDRINATO CLORIDRATO DE PIRIDOXINA - 25 MG/ML + 5 MG/ML SOL OR CT FR GOT — DRAMAVIT B6 20 Mi. — FAB: BRAINFARMA	2024NE028449	35000	FRASCOS	4251
6018.2024/0026121-2	DIMENIDRINATO CLORIDRATO DE PIRIDOXINA - 25 MG/ML + 5 MG/ML SOL OR CT FR GOT — DRAMAVIT B6 20 Mi. — FAB: BRAINFARMA	2024NEO1923	2000	FRASCOS	4351

Alzenira Pereira Da Silva Assis
Assessor(a)
Em 24/05/2024, às 10:03.

A autenticidade deste documento pode ser conferida no site http://processos.prefeitura.sp.gov.br, informando o código verificador **102422184** e o código CRC **131371D4**.

Referência: Processo nº 6018.2024/0039188-4 SEI nº 102422184

CARTÓRIO AZEVÉDO BASTOS 1º OFÍCIO DE REGISTRO CIVIL DAS PESSOAS NATURAIS E TABELIONATO DE NOTAS – Código CNJ 06.379-3
Autenticação Digital
Cód. Autenticação: 815906081809543706B8-1; Data: 06/08/2018 09:55:48
Selo Digital de Fiscalização Tipo Normal C: AHG01274-41U4; Valor Total do Ato: R$ 4,23
Confira os dados do ato em: https://selodigital.tjpb.jus.br

SECRETARIA DE ESTADO DA SAÚDE
COORDENADORIA DE SERVIÇOS DE SAÚDE
INSTITUTO DE INFECTOLOGIA "EMÍLIO RIBAS"
DIRETORIA DE SERVIÇO DE FARMÁCIA
Av. Dr. Arnaldo, 165 – Cerqueira César – São Paulo – SP
CEP: 01246-900 – PABX: 3896-1200

Instituto de Infectologia EMÍLIO RIBAS

Atestado de Capacidade Técnica

Atestamos para os devidos fins que a empresa **Daniel Ferrari Abrantes – Distribuidora de ...icamentos - ME., sediada à Rua São Paulo, n. º 41. Bairro Vila Belmiro, CEP: 11075-330, na cidade de ...os, estado de São Paulo, e inscrita no CNPJ n. º 28.004.857/0001-07** é nossa fornecedora e vem ...prindo rigorosamente todos os prazos de entrega, com mercadorias de boa qualidade, atendendo toda quantidade exigida por nossa administração, não trazendo nenhum transtorno ao nosso serviço, e para isso relacionamos algumas notas fiscais, comprovando a entrega de mercadorias desta conceituada distribuidora, com os respectivos produtos entregues ao Instituto de Infectologia Emílio Ribas:

N.FISCAL	QTDE.	UNID.	DESCRIÇÃO	DATA
49	24	CX	CEFTRIAXONA 1G CX 100 FAB: BLAU - Val. 10/19 – L.17101142	23/04/2018
49	36	CX	CEFTRIAXONA 1G CX 100 FAB: BLAU - Val. 11/19 – L.17110430	23/04/2018
55	7	CX	VORI 200MG CX 14 FAB: CRISTALIA PROD. QUIMICOS FARM. LTDA. - Val. 09/19 – L.17096836	27/04/2018
55	10	CX	VORI 200MG CX1 INJ FAB: CRISTALIA PROD. QUIMICOS FARM. LTDA. - Val. 08/19 – L.17086145	27/04/2018
55	10	CX	VORI 200MG CX1 INJ FAB: CRISTALIA PROD. QUIMICOS FARM. LTDA. - Val. 09/19 – L.17096730	27/04/2018
60	120	FA	ALBUREX 20% 50ML FAB: CSL BEHRING - Val. 06/20 – L. 4339600180	02/05/2018
85	937	CX	CLINDAMICINA 300MG CX 16 CAP FCI(4A3CCC51-A973-49B4-8F7F-E349330E1487); FAB: UNIAO QUIMICA - Val. 03/20 – L.1811497	11/05/2018
85	42	CX	CORTISONAL CX 50 FAB: UNIAO QUIMICA - Val. 02/20 – L.1806192	11/05/2018
87	1.020	CX	PROVIVE 10MG/ML PREENCHIDA 20ML CX 5 FAB: CLARIS - Val. 08/19 – L.A0A0931	11/05/2018
133	200	CX	VINCRISTINA CX1 FAB: BERGAMO - Val. 12/19 – L.1088104	04/06/2018
139	24	CX	POLIXIL B 500.000 UI C/25 FAB: MYLAN - Val. 08/19 – L.10817241	07/06/2018
149	45	CX	MAGNOSTASE 2MG CX 200CP FAB: NEO QUIMICA - Val. 07/20 – L.B17G1895	12/06/2018
170	20	CX	OXACILIL 500MG CX/ 50 FA FAB: NOVAFARMA - Val. 01/20 – L.78MA0163	29/06/2018
170	110	CX	OXACILIL 500MG CX/ 50 FA FAB: NOVAFARMA - Val. 01/20 – L.78MA0162	29/06/2018

Data: 06/08/2018

TANIA REGINA M. BESSA
Diretor Técnico do Serviço de Farmácia

REPÚBLICA FEDERATIVA DO BRASIL
ESTADO DA PARAÍBA
CARTÓRIO AZEVÊDO BASTOS
FUNDADO EM 1888
PRIMEIRO REGISTRO CIVIL DE NASCIMENTO E ÓBITOS E PRIVATIVO DE CASAMENTOS, INTERDIÇÕES E TUTELAS DA COMARCA DE JOÃO PESSOA

Av. Epitácio Pessoa, 1400 Torre 58040-000, João Pessoa PB
Tel.: (83) 3244-5404
http://www.azevedobastos.not.br
E-mail: cartorio@azevedobastos.not.br

DECLARAÇÃO DE SERVIÇO DE AUTENTICAÇÃO DIGITAL

O Bel. Válber Azevêdo de Miranda Cavalcanti, Oficial do Primeiro Registro Civil de Nascimentos e Óbitos e Privativo de Casamentos, Interdições e Tutelas com atribuição de autenticar e reconhecer firmas da Comarca de João Pessoa Capital do Estado da Paraíba, em virtude de Lei, etc...

DECLARO ainda que, para garantir transparência e segurança jurídica de todos os atos oriundos da atividade Notarial e Registral no Estado da Paraíba, foi instituído pela da Lei Nº 10.132, de 06 de novembro de 2013, a aplicação obrigatória de um Selo Digital de Fiscalização Extrajudicial em todos os atos de notas e registro, composto de um código único (por exemplo: Selo Digital: ABC12345-X1X2) e dessa forma, cada autenticação processada pela nossa Serventia pode ser verificada e confirmada tantas vezes quanto for necessário através do site do Tribunal de Justiça do Estado da Paraíba, endereço https://corregedoria.tjpb.jus.br/selo-digital/.

A autenticação digital do documento faz prova de que, na data e hora em que ela foi realizada, a empresa DANIEL FERRARI ABRANTES - DISTRIBUIDORA DE MEDICAMENTOS - ME tinha posse de um documento com as mesmas características que foram reproduzidas na cópia autenticada, sendo da empresa DANIEL FERRARI ABRANTES - DISTRIBUIDORA DE MEDICAMENTOS - ME a responsabilidade, única e exclusiva, pela idoneidade do documento apresentado a este Cartório.

Nesse sentido, declaro que a DANIEL FERRARI ABRANTES - DISTRIBUIDORA DE MEDICAMENTOS - ME assumiu, nos termos do artigo 8°, §1°, do Decreto n° 10.278/2020, que regulamentou o artigo 3°, inciso X, da Lei Federal n° 13.874/2019 e o artigo 2°-A da Lei Federal 12.682/2012, a responsabilidade pelo processo de digitalização dos documentos físicos, garantindo perante este Cartório e terceiros, a sua autoria e integridade.

De acordo com o disposto no artigo 2º-A, §7°, da Lei Federal n° 12.682/2012, o documento em anexo, identificado individualmente em cada Código de Autenticação Digital[1] ou na referida sequência, poderá ser reproduzido em papel ou em qualquer outro meio físico.

Esta DECLARAÇÃO foi emitida em **22/07/2022 11:42:43 (hora local)** através do sistema de autenticação digital do Cartório Azevêdo Bastos, de acordo com o Art. 1º, 10º e seus §§ 1º e 2º da MP 2200/2001, como também, o documento eletrônico autenticado contendo o Certificado Digital do titular do Cartório Azevêdo Bastos, poderá ser solicitado diretamente a empresa DANIEL FERRARI ABRANTES - DISTRIBUIDORA DE MEDICAMENTOS - ME ou ao Cartório pelo endereço de e-mail autentica@azevedobastos.not.br Para informações mais detalhadas deste ato, acesse o site https://autdigital.azevedobastos.not.br e informe o Código de Autenticação Digital

Esta Declaração é valida por **tempo indeterminado** e está disponível para consulta em nosso site.

[1]Código de Autenticação Digital: 81590608180954370688-1
[2]Legislações Vigentes: Lei Federal nº 8.935/94, Lei Federal nº 10.406/2002, Medida Provisória nº 2200/2001, Lei Federal nº 13.105/2015, Lei Estadual nº 8.721/2008, Lei Estadual nº 10.132/2013, Provimento CGJ N° 003/2014 e Provimento CNJ N° 100/2020.

O referido é verdade, dou fé.

CHAVE DIGITAL

00005b1d734fd94f057f2d69fe6bc05bfcc629e5579c438a02846b45838e7f03aad7f0dc0561c13224340b7ec5a1017117849304c16b688607aa5a2d017a2407c3f99e62ef70deec7d934b2ea347e2c0

Presidência da República
Casa Civil
Medida Provisória Nº 2.200-2, de 24 de agosto de 2001.

ICP Brasil

SECRETARIA DE ESTADO DA SAÚDE
COORDENADORIA DE SERVIÇOS DE SAÚDE
INSTITUTO PAULISTA DE GERIATRIA E GERONTOLOGIA
JOSÉ ERMÍRIO DE MORAES
CNPJ: 46.374.500/0169-45

Atestado de Capacidade Técnica

Atestamos para os devidos fins que a empresa **Daniel Ferrari Abrantes – Distribuidora de Medicamentos - ME., sediada à Rua São Paulo, n. º 41. Bairro Vila Belmiro, CEP: 11075-330, na cidade de Santos, estado de São Paulo, e inscrita no CNPJ n. º 28.004.857/0001-07** é nossa fornecedora e cumpriu rigorosamente o prazo de entrega, com mercadoria de boa qualidade, atendendo toda quantidade exigida por nossa administração, não trazendo nenhum transtorno ao nosso serviço, e para isso relacionamos a nota fiscal, comprovando a entrega de mercadoria desta conceituada distribuidora, com o respectivo produto entregue no **Instituto Paulista de Geriatria e Gerontologia – IPGG.**

N.FISCAL	QTDE.	UNID.	DESCRIÇÃO	DATA
70	9	CX	VARICOSS CX 60 CP FAB: CIFARMA - Val. 01/20 LOTE 1KA94	04/05/2018
70	16	CX	VARICOSS CX 60 CP FAB: CIFARMA - Val. 01/20 LOTE 1KA96	04/05/2018
70	400	CX	VARICOSS CX 60 CP FAB: CIFARMA - Val. 10/19 LOTE 1JR72	04/05/2018
70	700	CX	VARICOSS CX 60 CP FAB: CIFARMA - Val. 02/20 LOTE 1KC90	04/05/2018

Data: 10/05/2018

Maristela Ferreira C. Carvalho
Diretor Técnico de Saúde I
Núcleo de Dispensação de Medicamentos
IPGGJEM

CARTÓRIO AZEVÉDO BASTOS 1º OFÍCIO DE REGISTRO CIVIL DAS PESSOAS NATURAIS E TABELIONATO DE NOTAS – Código CNJ 06.870-0
Autenticação Digital
De acordo com os artigos 1º, 3º e 7º inc. V 8º, 41 e 52 da Lei Federal 8.935/1994 e Art. 6 Inc. XII da Lei Estadual 8.721/2008 autentico a presente imagem digitalizada, reprodução fiel do documento apresentado e conferi neste ato. O referido é verdade. Dou fé.
Cód. Autenticação: 815911061817042002261-1; Data: 11/06/2018 17:12:19
Selo Digital de Fiscalização Tipo Normal C: AGZ25029-1TOZ;
Valor Total do Ato: R$ 4,23
Bel. Valber de Miranda Cavalcanti Titular
Confira os dados do ato em: https://selodigital.tjpb.jus.br

REPÚBLICA FEDERATIVA DO BRASIL
ESTADO DA PARAÍBA
CARTÓRIO AZEVÊDO BASTOS
FUNDADO EM 1888
PRIMEIRO REGISTRO CIVIL DE NASCIMENTO E ÓBITOS E PRIVATIVO DE CASAMENTOS, INTERDIÇÕES E TUTELAS DA COMARCA DE JOÃO PESSOA

Av. Epitácio Pessoa, 1400 Torre 58040-000, João Pessoa PB
Tel.: (83) 3244-5404
http://www.azevedobastos.not.br
E-mail: cartorio@azevedobastos.not.br

DECLARAÇÃO DE SERVIÇO DE AUTENTICAÇÃO DIGITAL

O Bel. Válber Azevêdo de Miranda Cavalcanti, Oficial do Primeiro Registro Civil de Nascimentos e Óbitos e Privativo de Casamentos, Interdições e Tutelas com atribuição de autenticar e reconhecer firmas da Comarca de João Pessoa Capital do Estado da Paraíba, em virtude de Lei, etc...

DECLARO ainda que, para garantir transparência e segurança jurídica de todos os atos oriundos da atividade Notarial e Registral no Estado da Paraíba, foi instituído pela da Lei Nº 10.132, de 06 de novembro de 2013, a aplicação obrigatória de um Selo Digital de Fiscalização Extrajudicial em todos os atos de notas e registro, composto de um código único (por exemplo: Selo Digital: ABC12345-X1X2) e dessa forma, cada autenticação processada pela nossa Serventia pode ser verificada e confirmada tantas vezes quanto for necessário através do site do Tribunal de Justiça do Estado da Paraíba, endereço https://corregedoria.tjpb.jus.br/selo-digital/.

A autenticação digital do documento faz prova de que, na data e hora em que ela foi realizada, a empresa DANIEL FERRARI ABRANTES - DISTRIBUIDORA DE MEDICAMENTOS - ME tinha posse de um documento com as mesmas características que foram reproduzidas na cópia autenticada, sendo da empresa DANIEL FERRARI ABRANTES - DISTRIBUIDORA DE MEDICAMENTOS - ME a responsabilidade, única e exclusiva, pela idoneidade do documento apresentado a este Cartório.

Nesse sentido, declaro que a DANIEL FERRARI ABRANTES - DISTRIBUIDORA DE MEDICAMENTOS - ME assumiu, nos termos do artigo 8°, §1°, do Decreto n° 10.278/2020, que regulamentou o artigo 3°, inciso X, da Lei Federal n° 13.874/2019 e o artigo 2°-A da Lei Federal 12.682/2012, a responsabilidade pelo processo de digitalização dos documentos físicos, garantindo perante este Cartório e terceiros, a sua autoria e integridade.

De acordo com o disposto no artigo 2º-A, §7°, da Lei Federal n° 12.682/2012, o documento em anexo, identificado individualmente em cada Código de Autenticação Digital[1] ou na referida sequência, poderá ser reproduzido em papel ou em qualquer outro meio físico.

Esta DECLARAÇÃO foi emitida em **22/07/2022 11:43:22 (hora local)** através do sistema de autenticação digital do Cartório Azevêdo Bastos, de acordo com o Art. 1º, 10º e seus §§ 1º e 2º da MP 2200/2001, como também, o documento eletrônico autenticado contendo o Certificado Digital do titular do Cartório Azevêdo Bastos, poderá ser solicitado diretamente a empresa DANIEL FERRARI ABRANTES - DISTRIBUIDORA DE MEDICAMENTOS - ME ou ao Cartório pelo endereço de e-mail autentica@azevedobastos.not.br Para informações mais detalhadas deste ato, acesse o site https://autdigital.azevedobastos.not.br e informe o Código de Autenticação Digital

Esta Declaração é valida por **tempo indeterminado** e está disponível para consulta em nosso site.

[1]Código de Autenticação Digital: 81591106181704200261-1
[2]Legislações Vigentes: Lei Federal nº 8.935/94, Lei Federal nº 10.406/2002, Medida Provisória nº 2200/2001, Lei Federal nº 13.105/2015, Lei Estadual nº 8.721/2008, Lei Estadual nº 10.132/2013, Provimento CGJ N° 003/2014 e Provimento CNJ N° 100/2020.

O referido é verdade, dou fé.

CHAVE DIGITAL

00005b1d734fd94f057f2d69fe6bc05bfcc629e5579c438a02846b45838e7f038b187f7c01c913e89da0c0a62469ec46b6ba9877d3698f64dfcdf5cc79a5de55c3f99e62ef70deec7d934b2ea347e2c0

Presidência da República
Casa Civil
Medida Provisória Nº 2.200-2, de 24 de agosto de 2001.

Prefeitura Municipal de Jundiaí

Unidade de Gestão de Administração e Gestão de Pessoas

ATESTADO

ALEXANDRE CASTRO NUNES, Diretor do Departamento de Compras Governamentais da Prefeitura do Município de Jundiaí, Estado de São Paulo, no uso de suas atribuições legais.

ATESTA que a empresa DANIEL FERRARI ABRANTES DISTR. DE MEDICAM. ME, estabelecida na cidade de SANTOS/SP, RUA SAO PAULO, 41 - Bairro VILA BELMIRO, inscrita no CNPJ/MF sob nº 28004857/0001-07, forneceu a UNIDADE DE GESTÃO DE PROMOÇÃO DA SAÚDE o seguinte :

COMPRA DIRETA Nº 1.042/2019

Nota de empenho nº 13.334, de 08/05/2019

558 CMPS - AMOXICILINA 500 MG + CLAVULANATO DE POTASSIO 125 MG- COMPRIMIDO- REGISTRO NO MINISTERIO DA SAUDE- PRAZO DE VALIDADE MINIMO DE 12 MESES A PARTIR DA DATADA ENTREGA- CONSTAR NA EMBALAGEM: MARCA/CNPJ, CODIGO DE BARRAS E AEXPRESSÃO: "PROIBIDA VENDA AO COMERCIO" - Marca : GEN C/18 EMS

COMPRA DIRETA Nº 1.133/2020

Nota de empenho nº 15.889, de 26/05/2020

2500 AMPS - DIMENIDRINATO 50 MG/ML + PIRIDOXINA CLORIDRATO 50 MG/ML,INJETAVEL- AMPOLA 1 ML- VIA DE APLICAÇAO IM- REGISTRO NO MINISTERIO DA SAUDE- PRAZO DE VALIDADE MINIMO DE 18 MESES A PARTIR DA DATADA ENTREGA- CONSTAR NA EMBALAGEM: MARCA/CNPJ, CODIGO DE BARRAS E AEXPRESSAO: "PROIBIDA VENDA AO COMERCIO" - Marca : NAUSICALM B6 C/50 - UNIÃO QUÍMICA

1500 CMPS - BISACODIL 5 MG- COMPRIMIDO- REGISTRO NO MINISTERIO DA SAUDE- PRAZO DE VALIDADE MININO DE 18 MESES A PARTIR DA DATADA ENTREGA- CONSTAR NA EMBALAGEM: MARCA/CNPJ, CODIGO DE BARRAS E AEXPRESSAO "PROIBIDA VENDA AO COMERCIO" - Marca : BISALAX C/150 - UNIÃO QUÍMICA

1400 AMPS - CETOPROFENO 50 MG/ML - IM, INJETAVEL- AMPOLA 2 ML- AMPOLA AMBAR, PROTEGER DA LUZ- REGISTRO NO MINISTERIO DA SAUDE- PRAZO DE VALIDADE MININO DE 18 MESES A PARTIR DA DATADE ENTREGA- CONSTAR NA EMBALAGEM: MARCA/CNPJ, CODIGO DE BARRAS E AEXPRESSAO: "PROIBIDA VENDA AO COMERCIO" - Marca : ARTRINID IM C/50 - UNIÃO QUÍMICA

COMPRA DIRETA Nº 1.649/2019

Nota de empenho nº 22.570, de 05/08/2019

640 CAPS - FENOFIBRATO 250 MG RETARD - CAP.* CONSSTAR NA EMBALAGEM: MARCA/CNPJ E CODIGO DE BARRAS * - Marca : LIPANON RETARD C/30 - COSMED

COMPRA DIRETA Nº 1.890/2019

Nota de empenho nº 25.663, de 05/09/2019

1904 CMPS - DESVENLAFAXINA 100MGMARCA DE REFERENCIA: PRISTIQ - Marca : GENÉRICO C/30 - ALTHAIA

CONVITE Nº 95/2019

Nota de empenho nº 31.825, de 05/11/2019

750 CAPS - FENOFIBRATO 250 MG RETARD - CAP.* CONSSTAR NA EMBALAGEM: MARCA/CNPJ E CODIGO DE BARRAS * - Marca : LIPANON RETARD C/30 - COSMED

CONVITE Nº 99/2018

Nota de empenho nº 19.552, de 24/07/2018

160 FRS - COLECALCIFEROL (VITAMINA D3) 3300UI/ML GOTAS 10ML - Marca : ADDERA GTS 10ML - COMED

PREGÃO ELETRÔNICO Nº 16/2018

Nota de empenho nº 9.007, de 28/03/2018

300 FRS - CARBAMAZEPINA 20 MG/ML - 2%, SUSPENSÃO ORAL- FRASCO 100 ML- SUSPENSAO ORAL + DOSADOR- REGISTRO NO MINISTERIO DA SAUDE- PRAZO DE VALIDADE MINIMO DE 12 MESES A PARTIR DA DATADA ENTREGA- CONSTAR NA EMBALAGEM: MARCA/CNPJ, CODIGO DE BARRAS E AEXPRESSAO: "PROIBIDA VENDA AO COMERCIO" - Marca : UNI CARBAMAZ 100ML - UNIÃO QUÍMICA

PREGÃO ELETRÔNICO Nº 16/2019

Nota de empenho nº 9.530, de 27/03/2019

720 CAPS - FENOFIBRATO 250 MG RETARD - CAP.* CONSSTAR NA EMBALAGEM: MARCA/CNPJ E CODIGO DE BARRAS * - Marca : LIPANON RETARD C/30- COSMED

PREGÃO ELETRÔNICO Nº 195/2020

Nota de empenho nº 3.572, de 05/02/2021

1000 FAMS - HIDROCORTISONA, SUCCINATO 500 MG, INJETAVEL- FRASCO-AMPOLA- PO LIOFILO- REGISTRO NO MINISTERIO DA SAUDE- PRAZO DE VALIDADE MINIMO DE 12 MESES A PARTIR DA DATADA ENTREGA- CONSTAR NA EMBALAGEM: MARCA/CNPJ, CODIGO DE BARRAS E AEXPRESSAO: "PROIBIDA VENDA AO COMERCIO" - Marca : CORTISONAL 500MG C/50 UNIAO QUIMICA

Nota de empenho nº 10.004, de 15/04/2021

650 FAMS - HIDROCORTISONA, SUCCINATO 500 MG, INJETAVEL- FRASCO-AMPOLA- PO LIOFILO- REGISTRO NO MINISTERIO DA SAUDE- PRAZO DE VALIDADE MINIMO DE 12 MESES A PARTIR DA DATADA ENTREGA- CONSTAR NA EMBALAGEM: MARCA/CNPJ, CODIGO DE BARRAS E AEXPRESSAO: "PROIBIDA VENDA AO COMERCIO" - Marca : CORTISONAL 500MG C/50 UNIAO QUIMICA

PREGÃO ELETRÔNICO Nº 226/2019

Nota de empenho nº 25.654, de 05/09/2019

1070 CAPS - FENOFIBRATO 250 MG RETARD - CAP.* CONSSTAR NA EMBALAGEM: MARCA/CNPJ E CODIGO DE BARRAS * - Marca : LIPANON RETARD C/30 - COSMED

PREGÃO ELETRÔNICO Nº 335/2019

Nota de empenho nº 1.271, de 15/01/2020

120 CMPS - -COLECALCIFEROL (VITAMINA D3) 1000UI*MARCA/MODELO: DOSS 1000UI OU SIMILAR-VALIDADE MINIMA: 12 MESES - Marca : VITAMINA D 1.000UI C/30 - ALTHAIA

Nota de empenho nº 1.554, de 16/01/2020

1260 CMPS - -COLECALCIFEROL (VITAMINA D3) 1000UI*MARCA/MODELO: DOSS 1000UI OU SIMILAR-VALIDADE MINIMA: 12 MESES - Marca : VITAMINA D 1.000UI C/30 - ALTHAIA

Nota de empenho nº 9.403, de 19/03/2020

1570 CMPS - -COLECALCIFEROL (VITAMINA D3) 1000UI*MARCA/MODELO: DOSS 1000UI OU SIMILAR-VALIDADE MINIMA: 12 MESES - Marca : VITAMINA D 1.000UI C/30 - ALTHAIA

PREGÃO ELETRÔNICO Nº 336/2017

Nota de empenho nº 9.456, de 09/04/2018

128 FAMS - IMUNOGLOBULINA HUMANA 5,0 G EV - INJETAVEL - FAM.* CONSTAR NA EMBALAGEM: MARCA/CNPJ E CODIGO DE BARRAS * - Marca : SANDOGLOBULINA PRIVIGEN 50ML - CSL BEHRING

Nota de empenho nº 12.715, de 15/05/2018

36 FAMS - IMUNOGLOBULINA HUMANA 5,0 G EV - INJETAVEL - FAM.* CONSTAR NA EMBALAGEM: MARCA/CNPJ E CODIGO DE BARRAS * - Marca : SANDOGLOBULINA PRIVIGEN 50ML - CSL BEHRING

Nota de empenho nº 15.984, de 19/06/2018

76 FAMS - IMUNOGLOBULINA HUMANA 5,0 G EV - INJETAVEL - FAM.* CONSTAR NA EMBALAGEM: MARCA/CNPJ E CODIGO DE BARRAS * - Marca : SANDOGLOBULINA PRIVIGEN 50ML - CSL BEHRING

Nota de empenho nº 19.779, de 25/07/2018

58 FAMS - IMUNOGLOBULINA HUMANA 5,0 G EV - INJETAVEL - FAM.* CONSTAR NA EMBALAGEM: MARCA/CNPJ E CODIGO DE BARRAS * - Marca : SANDOGLOBULINA PRIVIGEN 50ML - CSL BEHRING

Nota de empenho nº 23.008, de 28/08/2018

27 FAMS - IMUNOGLOBULINA HUMANA 5,0 G EV - INJETAVEL - FAM.* CONSTAR NA EMBALAGEM: MARCA/CNPJ E CODIGO DE BARRAS * - Marca : SANDOGLOBULINA PRIVIGEN 50ML - CSL BEHRING

ATESTA, ainda, que a referida empresa forneceu o material de acordo com as exigências da UNIDADE DE GESTÃO DE PROMOÇÃO DA SAÚDE, nada havendo que a desabone

Prefeitura Municipal de Jundiaí, 24 de agosto de 2021

Emissão de atestado com verificação de autenticidade no site https://compraaberta.jundiai.sp.gov. br na opção Validar Atestado

Data/Hora Emissão: **24/08/2021 16:35:28**

Código de Controle do Atestado: **832C.4C89.E545.05E9**

Prefeitura Municipal de Jundiaí

Unidade de Gestão de Administração e Gestão de Pessoas

ATESTADO

ALEXANDRE CASTRO NUNES, Diretor do Departamento de Compras Governamentais da Prefeitura do Município de Jundiaí, Estado de São Paulo, no uso de suas atribuições legais.

ATESTA que a empresa DANIEL FERRARI ABRANTES DISTR. DE MEDICAM. ME**,** estabelecida na cidade de SANTOS/SP, RUA SAO PAULO, 41 - Bairro VILA BELMIRO, inscrita no CNPJ/MF sob nº 28004857/0001-07, forneceu a UNIDADE DE GESTÃO DE PROMOÇÃO DA SAÚDE o seguinte :

PREGÃO ELETRÔNICO Nº 150/2021

Nota de empenho nº 27.953, de 26/10/2021

74520 CAPS - NORTRIPTILINA, CLORIDRATO 25 MG- CAPSULA- REGISTRO NO MINISTERIO DA SAUDE- PRAZO DE VALIDADE MINIMO DE 12 MESES A PARTIR DA DATADA ENTREGA- CONSTAR NA EMBALAGEM: MARCA/CNPJ, CODIGO DE BARRAS E AEXPRESSAO: "PROIBIDA VENDA AO COMERCIO" - Marca : GENÉRICO C/500 - RANBAXY

ATESTA, ainda, que a referida empresa forneceu o material de acordo com as exigências da UNIDADE DE GESTÃO DE PROMOÇÃO DA SAÚDE, nada havendo que a desabone

Prefeitura Municipal de Jundiaí, 3 de dezembro de 2021

Emissão de atestado com verificação de autenticidade no site https://compraaberta.jundiai.sp.gov. br na opção Validar Atestado

Data/Hora Emissão: **03/12/2021 17:22:01**

Código de Controle do Atestado: **9B78.AA42.75D6.D5D3**

PREFEITURA MUNICIPAL DE PAULÍNIA
Departamento de Suprimentos e Serviços
Divisão de Licitações

Atestado de Capacidade Técnica

Atestamos para os devidos fins que a empresa Daniel Ferrari Abrantes – Distribuidora de Medicamentos – ME, sediada à Rua São Paulo, nº.41 Sala 1104 – Vila Belmiro – Santos/SP, inscrita no CNPJ nº. 28.004.857/0001-07 é nossa fornecedora e vem cumprindo rigorosamente todos os prazos de mercadorias de boa qualidade, atendendo toda quantidade exigida por nossa empresa, não trazendo nenhum transtorno ao nosso serviço, para isso relacionamos abaixo, produtos que foram entregues por esta conceituada distribuidora em nossa Prefeitura.

Data	Qtde.	Unidade	Produto
24/11/2017	587	CAIXA	LEVOTIROXINA GEN 25MG C/30 – MERCK
24/11/2017	988	CAIXA	LEVOTIROXINA GEN 50MG C/30 – MERCK
24/11/2017	1.054	CAIXA	LEVOTIROXINA GEN 100MG C/30 – MERCK
24/11/2017	400	CAIXA	UNOPROST 4MG C/30 - APSEN

Paulínia, 01 de dezembro de 2017.

Josemar Pereira da Silva Reis
Coordenadora – Centro de Distribuição
Secretaria Municipal de Saúde

O presente documento digital foi conferido com o original e assinado digitalmente por MARCELO TIMOTEO DE OLIVEIRA, em segunda-feira, 16 de agosto de 2021 11:31:05 GMT-03:00, CNS: 06.870-0 - 1º OFÍCIO DE REGISTRO CIVIL DAS PESSOAS NATURAIS E TABELIONATO DE NOTAS/PB, nos termos da medida provisória N. 2.200-2 de 24 de agosto de 2001. Sua autenticidade deverá ser confirmada no endereço eletrônico www.cenad.org.br/autenticidade. O presente documento digital pode ser convertido em papel por meio de autenticação no Tabelionato de Notas. Provimento nº 100/2020 CNJ - artigo 22.

Confira os dados do ato em: https://selodigital.tjpb.jus.br ou Consulte o Documento em: https://azevedobastos.not.br/documento/81591608217963859483

CARTÓRIO
Autenticação Digital Código: 81591608217963859483-1
Data: 16/08/2021 11:29:37
Valor Total do Ato: R$ 4,66
Selo Digital Tipo Normal C: ALW99732-1K7R;

CNJ: 06.870-0
Cartório Azevêdo Bastos
Av. Presidente Epitácio Pessoa - 1145
Bairro dos Estado, João Pessoa - PB
(83) 3244-5404 - cartorio@azevedobastos.not.br
https://azevedobastos.not.br

Válber Azevêdo de M. Cavalcanti
Titular

TJPB

REPÚBLICA FEDERATIVA DO BRASIL
ESTADO DA PARAÍBA
CARTÓRIO AZEVÊDO BASTOS
FUNDADO EM 1888
PRIMEIRO REGISTRO CIVIL DE NASCIMENTO E ÓBITOS E PRIVATIVO DE CASAMENTOS, INTERDIÇÕES E TUTELAS DA COMARCA DE JOÃO PESSOA

Av. Epitácio Pessoa, 1400 Torre 58040-000, João Pessoa PB
Tel.: (83) 3244-5404
http://www.azevedobastos.not.br
E-mail: cartorio@azevedobastos.not.br

DECLARAÇÃO DE SERVIÇO DE AUTENTICAÇÃO DIGITAL

O Bel. Válber Azevêdo de Miranda Cavalcanti, Oficial do Primeiro Registro Civil de Nascimentos e Óbitos e Privativo de Casamentos, Interdições e Tutelas com atribuição de autenticar e reconhecer firmas da Comarca de João Pessoa Capital do Estado da Paraíba, em virtude de Lei, etc...

DECLARO ainda que, para garantir transparência e segurança jurídica de todos os atos oriundos da atividade Notarial e Registral no Estado da Paraíba, foi instituído pela da Lei Nº 10.132, de 06 de novembro de 2013, a aplicação obrigatória de um Selo Digital de Fiscalização Extrajudicial em todos os atos de notas e registro, composto de um código único (por exemplo: Selo Digital: ABC12345-X1X2) e dessa forma, cada autenticação processada pela nossa Serventia pode ser verificada e confirmada tantas vezes quanto for necessário através do site do Tribunal de Justiça do Estado da Paraíba, endereço https://corregedoria.tjpb.jus.br/selo-digital/.

A autenticação digital do documento faz prova de que, na data e hora em que ela foi realizada, a empresa DANIEL FERRARI ABRANTES - DISTRIBUIDORA DE MEDICAMENTOS - ME tinha posse de um documento com as mesmas características que foram reproduzidas na cópia autenticada, sendo da empresa DANIEL FERRARI ABRANTES - DISTRIBUIDORA DE MEDICAMENTOS - ME a responsabilidade, única e exclusiva, pela idoneidade do documento apresentado a este Cartório.

Nesse sentido, declaro que a DANIEL FERRARI ABRANTES - DISTRIBUIDORA DE MEDICAMENTOS - ME assumiu, nos termos do artigo 8°, §1°, do Decreto n° 10.278/2020, que regulamentou o artigo 3°, inciso X, da Lei Federal n° 13.874/2019 e o artigo 2°-A da Lei Federal 12.682/2012, a responsabilidade pelo processo de digitalização dos documentos físicos, garantindo perante este Cartório e terceiros, a sua autoria e integridade.

De acordo com o disposto no artigo 2º-A, §7°, da Lei Federal n° 12.682/2012, o documento em anexo, identificado individualmente em cada Código de Autenticação Digital[1] ou na referida sequência, poderá ser reproduzido em papel ou em qualquer outro meio físico.

Esta DECLARAÇÃO foi emitida em **22/07/2022 11:41:50 (hora local)** através do sistema de autenticação digital do Cartório Azevêdo Bastos, de acordo com o Art. 1º, 10º e seus §§ 1º e 2º da MP 2200/2001, como também, o documento eletrônico autenticado contendo o Certificado Digital do titular do Cartório Azevêdo Bastos, poderá ser solicitado diretamente a empresa DANIEL FERRARI ABRANTES - DISTRIBUIDORA DE MEDICAMENTOS - ME ou ao Cartório pelo endereço de e-mail autentica@azevedobastos.not.br Para informações mais detalhadas deste ato, acesse o site https://autdigital.azevedobastos.not.br e informe o Código de Autenticação Digital

Esta Declaração é valida por **tempo indeterminado** e está disponível para consulta em nosso site.

[1]Código de Autenticação Digital: 81591608217963859483-1
[2]Legislações Vigentes: Lei Federal nº 8.935/94, Lei Federal nº 10.406/2002, Medida Provisória nº 2200/2001, Lei Federal nº 13.105/2015, Lei Estadual nº 8.721/2008, Lei Estadual nº 10.132/2013, Provimento CGJ N° 003/2014 e Provimento CNJ N° 100/2020.

O referido é verdade, dou fé.

CHAVE DIGITAL

00005b1d734fd94f057f2d69fe6bc05bfcc629e5579c438a02846b45838e7f0371929972d41b9bc8e74afbe3ec4565e1e5bcf566d15c14aab327dc3af31ab631c3f99e62ef70deec7d934b2ea347e2c0

Presidência da República
Casa Civil
Medida Provisória Nº 2.200-2, de 24 de agosto de 2001.

ICP Brasil

PREFEITURA DA ESTÂNCIA CLIMÁTICA DE CACONDE
ESTADO DE SÃO PAULO

Atestado de Capacidade Técnica

Atestamos para os devidos fins que a empresa Daniel Ferrari Abrantes – Distribuidora de Medicamentos – ME, sediada à Rua São Paulo, nº.41 Sala 1104 – Vila Belmiro – Santos/SP, inscrita no CNPJ nº. 28.004.857/0001-07 é nossa fornecedora e vem cumprindo rigorosamente todos os prazos de mercadorias de boa qualidade, atendendo toda quantidade exigida por nossa empresa, não trazendo nenhum transtorno ao nosso serviço, para isso relacionamos abaixo, produtos que foram entregues por esta conceituada distribuidora em nossa Prefeitura.

Data	Qtde.	Unidade	Produto
29/11/2017	35	FRASCO/ AMPOLA	SANDOGLOBULINA PRIVIGEN 5G 50ML C/1 – CSL BEHRING
29/11/2017	80	FRASCO/ AMPOLA	HORMOTROP 4 UI C/1 – BERGAMO
29/11/2017	39.000	COMPRIMIDOS	RETEMIC 5MG C/60 - APSEN
05/08/2018	350.000	COMPRIMIDO	NEO FEDIPINA 20MG C/30 – NEO QUÍMICA
05/08/2018	150.000	COMPRIMIDO	PREDNISONA GEN 20MG – NEO QUÍMICA
05/08/2018	150.000	COMPRIMIDO	PREDNISONA GEN 5MG – NEO QUÍMICA
20/10/2018	200.000	COMPRIMIDO	NEO FEDIPINA 20MG C/30 – NEO QUÍMICA
03/04/2019	100.000	COMPRIMIDO	LEVOTIROXINA GEN 25MG C/30 – MERCK
03/04/2019	150.000	COMPRIMIDO	LEVOTIROXINA GEN 50MG C/30 – MERCK
03/04/2019	150.000	COMPRIMIDO	LEVOTIROXINA GEN 100MG C/30 – MERCK
10/05/2019	100.000	COMPRIMIDO	PREDNISONA GEN 20MG – NEO QUÍMICA
10/05/2019	100.000	COMPRIMIDO	PREDNISONA GEN 5MG – NEO QUÍMICA

Caconde, 15 de outubro de 2019.

DANIEL FERRARI ABRANTES:36663356836
Assinado de forma digital por DANIEL FERRARI ABRANTES:36663356836
Dados: 2021.12.03 13:55:17 -03'00'

Osmir Alves de Souza
Setor de Licitações

PREFEITURA MUNICIPAL ESTÂNCIA CLIMÁTICA CONSELHO DE LICITAÇÕES CACONDE-SP

O presente documento digital foi conferido com o original e assinado digitalmente por Venancio Luiz Gomes Fernandes, em sexta-feira, 3 de dezembro de 2021 14:53:07 GMT-03:00, CNS: 06.870-0 - Cartório Azevêdo Bastos - 1º Ofício de Registro Civil das Pessoas Naturais e de Interdições e Tutel/PB, nos termos da medida provisória N. 2.200-2 de 24 de agosto de 2001. Sua autenticidade deverá ser confirmada no endereço eletrônico www.cenad.org.br/autenticidade. O presente documento digital pode ser convertido em papel por meio de autenticação no Tabelionato de Notas. Provimento nº 100/2020 CNJ - artigo 22.

Confira os dados do ato em: https://selodigital.tjpb.jus.br ou Consulte o Documento em: https://azevedobastos.not.br/documento/81590312216083435644

CARTÓRIO
Autenticação Digital Código: 81590312216083435644-1
Data: 03/12/2021 14:07:53
Valor Total do Ato: R$ 4,66
Selo Digital Tipo Normal C: AMH34290-EY61;

CNJ: 06.870-0
Cartório Azevêdo Bastos
Av. Presidente Epitácio Pessoa - 1145
Bairro dos Estado, João Pessoa - PB
(83) 3244-5404 - cartorio@azevedobastos.not.br
https://azevedobastos.not.br

Válber Azevêdo de M. Cavalcanti
Titular

TJPB

REPÚBLICA FEDERATIVA DO BRASIL
ESTADO DA PARAÍBA
CARTÓRIO AZEVÊDO BASTOS
FUNDADO EM 1888
PRIMEIRO REGISTRO CIVIL DE NASCIMENTO E ÓBITOS E PRIVATIVO DE CASAMENTOS, INTERDIÇÕES E TUTELAS DA COMARCA DE JOÃO PESSOA

Av. Epitácio Pessoa, 1400 Torre 58040-000, João Pessoa PB
Tel.: (83) 3244-5404
http://www.azevedobastos.not.br
E-mail: cartorio@azevedobastos.not.br

DECLARAÇÃO DE SERVIÇO DE AUTENTICAÇÃO DIGITAL

O Bel. Válber Azevêdo de Miranda Cavalcanti, Oficial do Primeiro Registro Civil de Nascimentos e Óbitos e Privativo de Casamentos, Interdições e Tutelas com atribuição de autenticar e reconhecer firmas da Comarca de João Pessoa Capital do Estado da Paraíba, em virtude de Lei, etc...

DECLARO ainda que, para garantir transparência e segurança jurídica de todos os atos oriundos da atividade Notarial e Registral no Estado da Paraíba, foi instituído pela da Lei Nº 10.132, de 06 de novembro de 2013, a aplicação obrigatória de um Selo Digital de Fiscalização Extrajudicial em todos os atos de notas e registro, composto de um código único (por exemplo: Selo Digital: ABC12345-X1X2) e dessa forma, cada autenticação processada pela nossa Serventia pode ser verificada e confirmada tantas vezes quanto for necessário através do site do Tribunal de Justiça do Estado da Paraíba, endereço https://corregedoria.tjpb.jus.br/selo-digital/.

A autenticação digital do documento faz prova de que, na data e hora em que ela foi realizada, a empresa DANIEL FERRARI ABRANTES - DISTRIBUIDORA DE MEDICAMENTOS - ME tinha posse de um documento com as mesmas características que foram reproduzidas na cópia autenticada, sendo da empresa DANIEL FERRARI ABRANTES - DISTRIBUIDORA DE MEDICAMENTOS - ME a responsabilidade, única e exclusiva, pela idoneidade do documento apresentado a este Cartório.

Nesse sentido, declaro que a DANIEL FERRARI ABRANTES - DISTRIBUIDORA DE MEDICAMENTOS - ME assumiu, nos termos do artigo 8°, §1°, do Decreto n° 10.278/2020, que regulamentou o artigo 3°, inciso X, da Lei Federal n° 13.874/2019 e o artigo 2°-A da Lei Federal 12.682/2012, a responsabilidade pelo processo de digitalização dos documentos físicos, garantindo perante este Cartório e terceiros, a sua autoria e integridade.

De acordo com o disposto no artigo 2º-A, §7°, da Lei Federal n° 12.682/2012, o documento em anexo, identificado individualmente em cada Código de Autenticação Digital[1] ou na referida sequência, poderá ser reproduzido em papel ou em qualquer outro meio físico.

Esta DECLARAÇÃO foi emitida em **22/07/2022 11:41:10 (hora local)** através do sistema de autenticação digital do Cartório Azevêdo Bastos, de acordo com o Art. 1º, 10º e seus §§ 1º e 2º da MP 2200/2001, como também, o documento eletrônico autenticado contendo o Certificado Digital do titular do Cartório Azevêdo Bastos, poderá ser solicitado diretamente a empresa DANIEL FERRARI ABRANTES - DISTRIBUIDORA DE MEDICAMENTOS - ME ou ao Cartório pelo endereço de e-mail autentica@azevedobastos.not.br Para informações mais detalhadas deste ato, acesse o site https://autdigital.azevedobastos.not.br e informe o Código de Autenticação Digital

Esta Declaração é valida por **tempo indeterminado** e está disponível para consulta em nosso site.

[1]Código de Autenticação Digital: 81590312216083435644-1
[2]Legislações Vigentes: Lei Federal nº 8.935/94, Lei Federal nº 10.406/2002, Medida Provisória nº 2200/2001, Lei Federal nº 13.105/2015, Lei Estadual nº 8.721/2008, Lei Estadual nº 10.132/2013, Provimento CGJ N° 003/2014 e Provimento CNJ N° 100/2020.

O referido é verdade, dou fé.

CHAVE DIGITAL

00005b1d734fd94f057f2d69fe6bc05bfcc629e5579c438a02846b45838e7f030a39125225624e337eb4b28ef7f5a2bad30a21ac6408c4309a472a1ca3a2206cc3f99e62ef70deec7d934b2ea347e2c0

Presidência da República
Casa Civil
Medida Provisória Nº 2.200-2,
de 24 de agosto de 2001.

ICP Brasil

PREFEITURA MUNICIPAL DE SÃO JOSÉ DO RIO PARDO
Estado de São Paulo

Atestado de Capacidade Técnica

Atestamos para os devidos fins que a empresa Daniel Ferrari Abrantes – Distribuidora de Medicamentos – ME, sediada à Rua São Paulo, nº.41 Sala 1104 – Vila Belmiro – Santos/SP, inscrita no CNPJ nº. 28.004.857/0001-07 é nossa fornecedora e vem cumprindo rigorosamente todos os prazos de mercadorias de boa qualidade, atendendo toda quantidade exigida por nossa empresa, não trazendo nenhum transtorno ao nosso serviço, para isso relacionamos abaixo, produtos que foram entregues por esta conceituada distribuidora em nossa Prefeitura.

Data	Qtde.	Unidade	Produto
22/11/2017	20.010	COMPRIMIDO	LEVOTIROXINA GEN 25MG C/30 – MERCK
22/11/2017	30.000	COMPRIMIDO	LEVOTIROXINA GEN 50MG C/30 – MERCK
22/11/2017	33.000	COMPRIMIDO	LEVOTIROXINA GEN 100MG C/30 – MERCK
22/11/2017	25	FRASCO/AMPOLA	TEMOZOLAMIDA 100MG C/5 - SUN
22/11/2017	50	FRASCO/AMPOLA	TEMOZOLAMIDA 250MG C/5 - SUN
10/02/2018	200.000	COMPRIMIDO	NEO FEDIPINA 20MG C/30 – NEO QUÍMICA
10/02/2018	150.000	COMPRIMIDO	PREDNISONA GEN 20MG – NEO QUÍMICA
23/05/2018	150.000	COMPRIMIDO	PREDNISONA GEN 5MG – NEO QUÍMICA
23/05/2018	150.000	COMPRIMIDO	PREDNISONA GEN 20MG – NEO QUÍMICA
15/10/2018	2.000	FRASCOS	LEVOZINE 4% GTS. 20ML - CRISTÁLIA
15/10/2018	75.000	COMPRIMIDO	LEVOZINE 100MG C/200 – CRISTÁLIA
15/10/2018	100.000	COMPRIMIDO	LEVOZINE 25MG C/200 – CRISTÁLIA
15/01/2019	21.000	COMPRIMIDO	CINETOL 2MG C/200 -CRISTÁLIA

São José do Rio Pardo, 01 de junho de 2019.

DANIEL FERRARI ABRANTES:36633356836

Assinado de forma digital por DANIEL FERRARI ABRANTES:36633356836
Dados: 2021.12.03 13:54:56 -03'00'

Regina Márcia Braz Bocamino
Assessora Administrativa

O presente documento digital foi conferido com o original e assinado digitalmente por Venancio Luiz Gomes Fernandes, em sexta-feira, 3 de dezembro de 2021 14:53:07 GMT-03:00, CNS: 06.870-0 - Cartório Azevêdo Bastos - 1º Ofício de Registro Civil das Pessoas Naturais e de Interdições e Tutel/PB, nos termos da medida provisória N. 2.200-2 de 24 de agosto de 2001. Sua autenticidade deverá ser confirmada no endereço eletrônico www.cenad.org.br/autenticidade. O presente documento digital pode ser convertido em papel por meio de autenticação no Tabelionato de Notas. Provimento nº 100/2020 CNJ - artigo 22.

Confira os dados do ato em: https://selodigital.tjpb.jus.br ou Consulte o Documento em: https://azevedobastos.not.br/documento/81590312217238703573

CARTÓRIO
Autenticação Digital Código: 81590312217238703573-1
Data: 03/12/2021 14:07:51
Valor Total do Ato: R$ 4,66
Selo Digital Tipo Normal C: AMH34289-O6OI;

CNJ: 06.870-0
Cartório Azevêdo Bastos
Av. Presidente Epitácio Pessoa - 1145
Bairro dos Estado, João Pessoa - PB
(83) 3244-5404 - cartorio@azevedobastos.not.br
https://azevedobastos.not.br

Válber Azevêdo de M. Cavalcanti
Titular

TJPB

REPÚBLICA FEDERATIVA DO BRASIL
ESTADO DA PARAÍBA
CARTÓRIO AZEVÊDO BASTOS
FUNDADO EM 1888
PRIMEIRO REGISTRO CIVIL DE NASCIMENTO E ÓBITOS E PRIVATIVO DE CASAMENTOS, INTERDIÇÕES E TUTELAS DA COMARCA DE JOÃO PESSOA

Av. Epitácio Pessoa, 1400 Torre 58040-000, João Pessoa PB
Tel.: (83) 3244-5404
http://www.azevedobastos.not.br
E-mail: cartorio@azevedobastos.not.br

DECLARAÇÃO DE SERVIÇO DE AUTENTICAÇÃO DIGITAL

O Bel. Válber Azevêdo de Miranda Cavalcanti, Oficial do Primeiro Registro Civil de Nascimentos e Óbitos e Privativo de Casamentos, Interdições e Tutelas com atribuição de autenticar e reconhecer firmas da Comarca de João Pessoa Capital do Estado da Paraíba, em virtude de Lei, etc...

DECLARO ainda que, para garantir transparência e segurança jurídica de todos os atos oriundos da atividade Notarial e Registral no Estado da Paraíba, foi instituído pela da Lei Nº 10.132, de 06 de novembro de 2013, a aplicação obrigatória de um Selo Digital de Fiscalização Extrajudicial em todos os atos de notas e registro, composto de um código único (por exemplo: Selo Digital: ABC12345-X1X2) e dessa forma, cada autenticação processada pela nossa Serventia pode ser verificada e confirmada tantas vezes quanto for necessário através do site do Tribunal de Justiça do Estado da Paraíba, endereço https://corregedoria.tjpb.jus.br/selo-digital/.

A autenticação digital do documento faz prova de que, na data e hora em que ela foi realizada, a empresa DANIEL FERRARI ABRANTES - DISTRIBUIDORA DE MEDICAMENTOS - ME tinha posse de um documento com as mesmas características que foram reproduzidas na cópia autenticada, sendo da empresa DANIEL FERRARI ABRANTES - DISTRIBUIDORA DE MEDICAMENTOS - ME a responsabilidade, única e exclusiva, pela idoneidade do documento apresentado a este Cartório.

Nesse sentido, declaro que a DANIEL FERRARI ABRANTES - DISTRIBUIDORA DE MEDICAMENTOS - ME assumiu, nos termos do artigo 8°, §1°, do Decreto n° 10.278/2020, que regulamentou o artigo 3°, inciso X, da Lei Federal n° 13.874/2019 e o artigo 2°-A da Lei Federal 12.682/2012, a responsabilidade pelo processo de digitalização dos documentos físicos, garantindo perante este Cartório e terceiros, a sua autoria e integridade.

De acordo com o disposto no artigo 2º-A, §7°, da Lei Federal n° 12.682/2012, o documento em anexo, identificado individualmente em cada Código de Autenticação Digital[1] ou na referida sequência, poderá ser reproduzido em papel ou em qualquer outro meio físico.

Esta DECLARAÇÃO foi emitida em **22/07/2022 11:40:26 (hora local)** através do sistema de autenticação digital do Cartório Azevêdo Bastos, de acordo com o Art. 1º, 10º e seus §§ 1º e 2º da MP 2200/2001, como também, o documento eletrônico autenticado contendo o Certificado Digital do titular do Cartório Azevêdo Bastos, poderá ser solicitado diretamente a empresa DANIEL FERRARI ABRANTES - DISTRIBUIDORA DE MEDICAMENTOS - ME ou ao Cartório pelo endereço de e-mail autentica@azevedobastos.not.br Para informações mais detalhadas deste ato, acesse o site https://autdigital.azevedobastos.not.br e informe o Código de Autenticação Digital

Esta Declaração é valida por **tempo indeterminado** e está disponível para consulta em nosso site.

[1]Código de Autenticação Digital: 81590312217238703573-1
[2]Legislações Vigentes: Lei Federal nº 8.935/94, Lei Federal nº 10.406/2002, Medida Provisória nº 2200/2001, Lei Federal nº 13.105/2015, Lei Estadual nº 8.721/2008, Lei Estadual nº 10.132/2013, Provimento CGJ N° 003/2014 e Provimento CNJ N° 100/2020.

O referido é verdade, dou fé.

CHAVE DIGITAL

00005b1d734fd94f057f2d69fe6bc05bfcc629e5579c438a02846b45838e7f03b9af11eae9874440aae25186b9d256cde1e9afd4864ac8a7056d3aef5ddc4e52c3f99e62ef70deec7d934b2ea347e2c0

Presidência da República
Casa Civil
Medida Provisória Nº 2.200-2, de 24 de agosto de 2001.

BALANÇO PATRIMONIAL

Entidade:	FERRARI MED DISTRIBUIDORA DE MEDICAMENTOS LTDA
Período da Escrituração:	01/01/2023 a 31/07/2023
CNPJ:	28.004.857/0001-07
Número de Ordem do Livro:	7
Período Selecionado:	01 de janeiro de 2023 a 31 de julho de 2023

Descrição	Nota	Saldo Inicial	Saldo Final
ATIVO		R$ 2.324.423,25	R$ 2.703.993,34
ATIVO CIRCULANTE		R$ 2.323.870,18	R$ 2.703.440,27
DISPONÍVEL		R$ 211.400,20	R$ 220.891,94
CAIXA		R$ 57.293,81	R$ 57.293,81
CAIXA GERAL		R$ 57.293,81	R$ 57.293,81
BANCOS CONTA MOVIMENTO		R$ 28.401,81	R$ 31.569,04
BANCO DO BRASIL - AG: 3554-8 C/C: 234141		R$ 28.401,81	R$ 31.569,04
APLICAÇÕES FINANCEIRAS LIQUIDEZ IMEDIATA		R$ 125.704,58	R$ 132.029,09
BANCO DO BRASIL - RENDA FIXA CP		R$ 125.704,58	R$ 132.029,09
CLIENTES		R$ 801.679,49	R$ 999.038,24
DUPLICATAS A RECEBER		R$ 801.679,49	R$ 999.038,24
CLIENTES		R$ 801.679,49	R$ 999.038,24
OUTROS CRÉDITOS		R$ 943.332,78	R$ 928.269,01
ADIANTAMENTOS A FORNECEDORES/SOCIOS		R$ 926.822,56	R$ 926.822,56
ADIANTAMENTOS A FORNECEDORES		R$ 926.822,56	R$ 926.822,56
ADIANTAMENTO A EMPREGADOS		R$ 1.446,45	R$ 1.446,45
ADIANTAMENTO DE 13º SALÁRIO		R$ 0,00	R$ 0,00
ADIANTAMENTO DE FÉRIAS		R$ 1.446,45	R$ 1.446,45
TRIBUTOS A RECUPERAR/COMPENSAR		R$ 15.063,77	R$ 0,00
ICMS A RECUPERAR		R$ 15.063,77	R$ 0,00
ESTOQUE		R$ 365.817,39	R$ 551.839,19
MERCADORIAS, PRODUTOS E INSUMOS		R$ 365.817,39	R$ 551.839,19
MERCADORIAS PARA REVENDA		R$ 365.817,39	R$ 551.839,19
PROVISSÃO PARA CONTNGÊNCIA		R$ 1.640,32	R$ 3.401,89
CONTINGÊNCIA		R$ 1.640,32	R$ 3.401,89
CONTINGÊNCIA		R$ 1.640,32	R$ 3.401,89
ATIVO NÃO-CIRCULANTE		R$ 553,07	R$ 553,07
IMOBILIZADO		R$ 553,07	R$ 553,07
OUTRAS IMOBILIZACOES		R$ 8.394,95	R$ 8.394,95
COMPUTADORES E ACESSORIOS		R$ 8.394,95	R$ 8.394,95
(-) (-) DEPRECIAÇÕES, AMORT. E EXAUS. ACUMUL		R$ (7.841,88)	R$ (7.841,88)
(-) (-) DEPREC. COMPUTADORES E ACESSORIOS		R$ (7.841,88)	R$ (7.841,88)

https://protocolo-docs.s3.sa-east-1.amazonaws.com/pmperuibe/protocolo/87ac1f14-f1c1-4f07-a1a8-59a5829bca48.pdf

BALANÇO PATRIMONIAL

Entidade:	FERRARI MED DISTRIBUIDORA DE MEDICAMENTOS LTDA
Período da Escrituração:	01/01/2023 a 31/07/2023
CNPJ:	28.004.857/0001-07
Número de Ordem do Livro:	7
Período Selecionado:	01 de janeiro de 2023 a 31 de julho de 2023

Descrição	Nota	Saldo Inicial	Saldo Final
PASSIVO		R$ 2.324.423,25	R$ 2.703.993,34
PASSIVO CIRCULANTE		R$ 186.228,60	R$ 691.633,39
FORNECEDORES		R$ 154.928,12	R$ 593.514,30
FORNECEDORES		R$ 154.928,12	R$ 593.514,30
FORNECEDORES		R$ 154.928,12	R$ 593.514,30
OBRIGAÇÕES TRIBUTÁRIAS		R$ 18.139,16	R$ 79.781,90
IMPOSTOS E CONTRIBUIÇÕES A RECOLHER		R$ 18.139,16	R$ 79.781,90
ICMS A RECOLHER		R$ 0,00	R$ 21.974,85
ISS A RECOLHER		R$ 1.285,17	R$ 0,00
IRRF A RECOLHER		R$ 168,40	R$ 172,06
SIMPLES NACIONAL A RECOLHER		R$ 16.685,59	R$ 57.634,99
OBRIGAÇÕES TRABALHISTA E PREVIDENCIÁRIA		R$ 13.161,32	R$ 18.337,19
OBRIGAÇÕES COM O PESSOAL		R$ 10.537,06	R$ 15.610,15
SALÁRIOS E ORDENADOS A PAGAR		R$ 5.135,29	R$ 7.178,74
FÉRIAS A PAGAR		R$ 3.699,62	R$ 6.729,26
RESCISÃO A PAGAR		R$ 1.702,15	R$ 1.702,15
OBRIGAÇÕES SOCIAIS		R$ 2.624,26	R$ 2.727,04
INSS A RECOLHER		R$ 976,47	R$ 967,06
FGTS A RECOLHER		R$ 968,17	R$ 751,54
IRRF S/ FOLHA		R$ 679,62	R$ 1.008,44
PATRIMÔNIO LÍQUIDO		R$ 2.138.194,65	R$ 2.012.359,95
CAPITAL SOCIAL		R$ 30.000,00	R$ 30.000,00
CAPITAL SUBSCRITO		R$ 30.000,00	R$ 30.000,00
CAPITAL SOCIAL		R$ 30.000,00	R$ 30.000,00
LUCROS OU PREJUÍZOS ACUMULADOS		R$ 2.108.194,65	R$ 1.982.359,95
LUCROS OU PREJUÍZOS ACUMULADOS		R$ 2.108.194,65	R$ 1.982.359,95
LUCROS ACUMULADOS		R$ 2.501.357,43	R$ 2.501.357,43
(-) PREJUÍZOS ACUMULADOS		R$ 0,00	R$ (126.242,22)
(-) PREJUÍZO DO EXERCÍCIO EM CURSO		R$ 0,00	R$ 0,00
AJUSTE DO EXERCICIO ANTERIOR		R$ 146.644,35	R$ 147.051,87
(-) DISTRIBUIÇÃO DE LUCROS		R$ (303.151,86)	R$ (539.807,13)
(-) DISTRIBUIÇÃO DE LUCROS ANTERIORES		R$ (236.655,27)	R$ 0,00

FERRARI MED DISTRIBUIDORA DE MEDICAMENTOS LTDA

C.N.P.J.: 28.004.857/0001-07
EXERCÍCIO SOCIAL DE 2023

ANÁLISE ECONOMICO – FINANCEIRA

Quociente de Liquidez Geral (QLG)

$$\text{QLG} \quad \frac{\text{Ativo Circulante (+) Realizável a Longo Prazo}}{\text{Passivo Circulante (+) Passivo Não Circulante}}$$

$$\text{QLG} = \frac{\text{R\$ } 2.703.993,34}{\text{R\$ } 691.633,39} \quad 3,91$$

Quociente de Liquidez Corrente (QLC)

$$\text{QLC} \quad \frac{\text{(Ativo Circulante)}}{\text{(Passivo Circulante)}}$$

$$\text{QLC} = \frac{\text{R\$ } 2.703.993,34}{\text{R\$ } 691.633,39} \quad 3,91$$

Quociente de Solvência Geral (QSV)

$$\text{QSV} \quad \frac{\text{Ativo Total}}{\text{Passivo Circulante (+) Passivo não Circulante}}$$

$$\text{QSV} = \frac{\text{R\$ } 2.703.993,34}{\text{R\$ } 691.633,39} \quad 3,91$$

DANIEL FERRARI ABRANTES:36663356836
Assinado de forma digital por DANIEL FERRARI ABRANTES:36663356836
Dados: 2025.08.06 09:31:34 -03'00'

DANIEL FERRARI ABRANTES
CPF: 366.633.568-36

JADSON MOURA DOS SANTOS:32662908874
Assinado de forma digital por JADSON MOURA DOS SANTOS:32662908874
Dados: 2025.08.06 09:16:44 -03'00'

JADSON MOURA DOS SANTOS
CRC SP - 258598
CPF: 326.629.088-74

FERRARI MED DISTRIBUIDORA DE MEDICAMENTOS LTDA

C.N.P.J.: 28.004.857/0001-07
EXERCÍCIO SOCIAL DE 2024

ANÁLISE ECONOMICO – FINANCEIRA

Quociente de Liquidez Geral (QLG)

$$\text{QLG} \quad \frac{\text{Ativo Circulante (+) Realizável a Longo Prazo}}{\text{Passivo Circulante (+) Passivo Não Circulante}}$$

$$\text{QLG} = \frac{\text{R\$ } 6.763.418,93}{\text{R\$ } 821.492,48} \quad 8,23$$

Quociente de Liquidez Corrente (QLC)

$$\text{QLC} \quad \frac{\text{(Ativo Circulante)}}{\text{(Passivo Circulante)}}$$

$$\text{QLC} = \frac{\text{R\$ } 6.763.418,93}{\text{R\$ } 821.492,48} \quad 8,23$$

Quociente de Solvência Geral (QSV)

$$\text{QSV} \quad \frac{\text{Ativo Total}}{\text{Passivo Circulante (+) Passivo não Circulante}}$$

$$\text{QSV} = \frac{\text{R\$ } 6.763.418,93}{\text{R\$ } 821.492,48} \quad 8,23$$

DANIEL FERRARI ABRANTES:36663356836
Assinado de forma digital por DANIEL FERRARI ABRANTES:36663356836
Dados: 2025.08.06 09:34:43 -03'00'

DANIEL FERRARI ABRANTES
CPF: 366.633.568-36

JADSON MOURA DOS SANTOS:32662908874
Assinado de forma digital por JADSON MOURA DOS SANTOS:32662908874
Dados: 2025.08.06 08:55:56 -03'00'

JADSON MOURA DOS SANTOS
CRC SP - 258598
CPF: 326.629.088-74

BALANÇO PATRIMONIAL

Descrição	Saldo Atual
ATIVO	**2.941.586,02D**
ATIVO CIRCULANTE	**2.941.032,95D**
DISPONÍVEL	**677.389,85D**
CAIXA	**57.293,81D**
CAIXA GERAL	57.293,81D
BANCOS CONTA MOVIMENTO	**262.972,59D**
BANCO DO BRASIL - AG: 3554-8 C/C: 234141	262.972,59D
APLICAÇÕES FINANCEIRAS LIQUIDEZ IMEDIATA	**357.123,45D**
BANCO DO BRASIL - RENDA FIXA CP	357.123,45D
CLIENTES	**947.024,13D**
DUPLICATAS A RECEBER	**947.024,13D**
CLIENTES	947.024,13D
OUTROS CRÉDITOS	**65.049,89D**
ADIANTAMENTO A EMPREGADOS	**1.446,45D**
ADIANTAMENTO DE FÉRIAS	1.446,45D
TRIBUTOS A RECUPERAR/COMPENSAR	**63.603,44D**
ICMS A RECUPERAR	63.603,44D
ESTOQUE	**1.248.167,19D**
MERCADORIAS, PRODUTOS E INSUMOS	**1.248.167,19D**
MERCADORIAS PARA REVENDA	1.248.167,19D
PROVISSÃO PARA CONTNGÊNCIA	**3.401,89D**
CONTINGÊNCIA	**3.401,89D**
CONTINGÊNCIA	3.401,89D
ATIVO NÃO-CIRCULANTE	**553,07D**
IMOBILIZADO	**553,07D**
OUTRAS IMOBILIZACOES	**8.394,95D**
COMPUTADORES E ACESSORIOS	8.394,95D
(-) DEPRECIAÇÕES, AMORT. E EXAUS. ACUMUL	**7.841,88C**
(-) DEPREC. COMPUTADORES E ACESSORIOS	7.841,88C
PASSIVO	**2.941.586,02C**
PASSIVO CIRCULANTE	**392.168,08C**
FORNECEDORES	**307.636,95C**
FORNECEDORES	**307.636,95C**
FORNECEDORES	307.636,95C
OBRIGAÇÕES TRIBUTÁRIAS	**50.245,51C**
IMPOSTOS E CONTRIBUIÇÕES A RECOLHER	**50.245,51C**
IMPOSTO DE RENDA A RECOLHER	28.283,46C
CONTRIBUIÇÃO SOCIAL A RECOLHER	21.575,64C
IRRF A RECOLHER	379,85C
PIS A RECOLHER	6,56C
OBRIGAÇÕES TRABALHISTA E PREVIDENCIÁRIA	**34.285,62C**
OBRIGAÇÕES COM O PESSOAL	**25.686,46C**
SALÁRIOS E ORDENADOS A PAGAR	5.887,16C
PRÓ-LABORE A PAGAR	4.116,35C
13º SALARIO A RECOLHER	4.761,61C
FÉRIAS A PAGAR	9.219,19C
RESCISÃO A PAGAR	1.702,15C
OBRIGAÇÕES SOCIAIS	**7.737,03C**
INSS A RECOLHER	4.390,10C
FGTS A RECOLHER	1.327,37C
IRRF S/ FOLHA	2.019,56C
PROVISÕES	**862,13C**
INSS SOBRE PROVISÕES PARA 13º SALÁRIO	862,13C
PATRIMÔNIO LÍQUIDO	**2.549.417,94C**
CAPITAL SOCIAL	**30.000,00C**
CAPITAL SUBSCRITO	**30.000,00C**
CAPITAL SOCIAL	30.000,00C

BALANÇO PATRIMONIAL

Descrição	Saldo Atual
LUCROS OU PREJUÍZOS ACUMULADOS	**2.519.417,94C**
LUCROS OU PREJUÍZOS ACUMULADOS	**2.519.417,94C**
LUCROS ACUMULADOS	2.501.357,43C
LUCRO DO EXERCÍCIO EM CURSO	577.470,13C
(-) PREJUÍZO DO EXERCÍCIO EM CURSO	126.242,22D
AJUSTE DO EXERCICIO ANTERIOR	147.051,87C
DISTRIBUIÇÃO DE LUCROS	580.219,27D

JADSON MOURA DOS SANTOS:32662908874 Assinado de forma digital por JADSON MOURA DOS SANTOS:32662908874 Dados: 2024.05.14 15:27:22 -03'00'

DANIEL FERRARI ABRANTES
EMPRESARIO
CPF: 366.633.568-36

JADSON MOURA DOS SANTOS
Reg. no CRC - SP sob o No. 258598
CPF: 326.629.088-74

DEMONSTRAÇÃO DO RESULTADO DO EXERCÍCIO EM 31/12/2023

Descrição	Saldo Atual
RECEITA BRUTA	**7.764.873,56**
RECEITA BRUTAS DE VENDAS E MERCADORIAS	7.764.873,56
DEDUÇÕES DA RECEITA BRUTA	**(1.253.609,51)**
(-) CANCELAMENTO E DEVOLUÇÕES	(59.279,84)
(-) IMPOSTOS SOBRE VENDAS E SERVIÇOS	(1.194.329,67)
CUSTOS	**(5.181.353,38)**
CUSTOS	(5.181.353,38)
RECEITA LÍQUIDA	**1.329.910,67**
LUCRO BRUTO	**1.329.910,67**
DESPESAS OPERACIONAIS	**(878.682,76)**
DESPESAS COM VENDAS	**(662.347,19)**
DESPESAS COM ENTREGA	(662.347,19)
DESPESAS ADMINISTRATIVAS	**(216.335,57)**
DESPESAS COM PESSOAL	(186.295,22)
IMPOSTOS, TAXAS E CONTRIBUIÇÕES	(18.482,62)
DESPESAS GERAIS	(9.620,73)
DESPESAS FINANCEIRAS	(1.937,00)
RESULTADO OPERACIONAL	**451.227,91**
RESULTADO ANTES DO IR E CSL	**451.227,91**
LUCRO LÍQUIDO DO EXERCÍCIO	**451.227,91**

JADSON MOURA DOS SANTOS:32662908874 Assinado de forma digital por JADSON MOURA DOS SANTOS:32662908874 Dados: 2024.05.14 15:28:04 -03'00'

DANIEL FERRARI ABRANTES
EMPRESARIO
CPF: 366.633.568-36

JADSON MOURA DOS SANTOS
Reg. no CRC - SP sob o No. 258598
CPF: 326.629.088-74

Empresa: DANIEL FERRARI ABRANTES – DISTRIBUIDORA DE MEDICAMENTOS
C.N.P.J.: 28.004.857/0001-07

EXERCÍCIO SOCIAL DE 2023

ANÁLISE ECONOMICO – FINANCEIRA

Quociente de Liquidez Geral (QLG)

$$QLG = \frac{\text{Ativo Circulante (+) Realizável a Longo Prazo}}{\text{Passivo Circulante (+) Passivo Não Circulante}}$$

$$QLG = \frac{R\$ \quad 2.941.032,95}{R\$ \quad 392.168,08} \quad 7,50$$

Quociente de Liquidez Corrente (QLC)

$$QLC = \frac{\text{(Ativo Circulante)}}{\text{(Passivo Circulante)}}$$

$$QLC = \frac{R\$ \quad 2.941.032,95}{R\$ \quad 392.168,08} \quad 7,50$$

Quociente de Endividamento (QE)

$$QE = \frac{\text{Passivo Circulante (+) Exigível a Longo Prazo}}{\text{Ativo Total}}$$

$$QE = \frac{R\$ \quad 392.168,08}{R\$ \quad 2.941.032,95} \quad 0,13$$

JADSON MOURA DOS SANTOS:32662908874 Assinado de forma digital por JADSON MOURA DOS SANTOS:32662908874 Dados: 2024.05.14 15:51:26 -03'00'

DANIEL FERRARI ABRANTES
CPF: 366.633.568-36

JADSON MOURA DOS SANTOS
CRC SP - 258598
CPF: 326.629.088-74

MINISTÉRIO DA FAZENDA
SECRETARIA DA RECEITA FEDERAL DO BRASIL
SISTEMA PÚBLICO DE ESCRITURAÇÃO DIGITAL – Sped **Versão: 10.2.1**

RECIBO DE ENTREGA DE ESCRITURAÇÃO CONTÁBIL DIGITAL

IDENTIFICAÇÃO DO TITULAR DA ESCRITURAÇÃO

NIRE	CNPJ	
35233774326	28.004.857/0001-07	

NOME EMPRESARIAL
FERRARI MED DISTRIBUIDORA DE MEDICAMENTOS LTDA

IDENTIFICAÇÃO DA ESCRITURAÇÃO

FORMA DA ESCRITURAÇÃO CONTÁBIL	PERÍODO DA ESCRITURAÇÃO
Livro Diário (Completo - sem escrituração Auxiliar)	01/08/2023 a 31/12/2023
NATUREZA DO LIVRO	**NÚMERO DO LIVRO**
LIVRO DIÁRIO COMPLETO	8

IDENTIFICAÇÃO DO ARQUIVO (HASH)
6C.D1.0E.B4.AE.FF.9A.D4.74.D7.D3.5A.25.FE.17.24.F5.66.73.13

ESTE LIVRO FOI ASSINADO COM OS SEGUINTES CERTIFICADOS DIGITAIS:

QUALIFICAÇÃO DO SIGNATARIO	CPF/CNPJ	NOME	Nº SÉRIE DO CERTIFICADO	VALIDADE	RESPONSÁVEL LEGAL
Contador	32662908874	JADSON MOURA DOS SANTOS:32662908874	442980012973789481 95847696669	11/01/2024 a 10/01/2025	Não
Procurador	32662908874	JADSON MOURA DOS SANTOS:32662908874	442980012973789481 95847696669	11/01/2024 a 10/01/2025	Sim
Contador/Contabilista Responsável pelo Termo de Verificação para Fins de Substituição da ECD	32662908874	JADSON MOURA DOS SANTOS:32662908874	442980012973789481 95847696669	11/01/2024 a 10/01/2025	-

NÚMERO DO RECIBO:

6C.D1.0E.B4.AE.FF.9A.D4.74.D7.D3.
5A.25.FE.17.24.F5.66.73.13-6

Escrituração recebida via Internet
pelo Agente Receptor SERPRO

em 14/05/2024 às 11:40:00

44.4E.7E.FC.B9.CE.3C.EA
1F.D8.A8.75.D2.E8.AB.08

Considera-se autenticado o livro contábil a que se refere este recibo, dispensando-se a autenticação de que trata o art. 39 da Lei nº 8.934/1994. Este recibo comprova a autenticação.

BASE LEGAL: Decreto nº 1.800/1996, com a alteração do Decreto nº 8.683/2016, e arts. 39, 39-A, 39-B da Lei nº 8.934/1994 com a alteração da Lei Complementar nº 1247/2014.

MINISTÉRIO DA FAZENDA
SECRETARIA DA RECEITA FEDERAL DO BRASIL
SISTEMA PÚBLICO DE ESCRITURAÇÃO DIGITAL – Sped Versão: 10.2.1

RECIBO DE ENTREGA DE ESCRITURAÇÃO CONTÁBIL DIGITAL

IDENTIFICAÇÃO DO TITULAR DA ESCRITURAÇÃO

NIRE	CNPJ	
35233774326	28.004.857/0001-07	

NOME EMPRESARIAL
FERRARI MED DISTRIBUIDORA DE MEDICAMENTOS LTDA

IDENTIFICAÇÃO DA ESCRITURAÇÃO

FORMA DA ESCRITURAÇÃO CONTÁBIL	PERÍODO DA ESCRITURAÇÃO
Livro Diário (Completo - sem escrituração Auxiliar)	01/01/2023 a 31/07/2023
NATUREZA DO LIVRO	**NÚMERO DO LIVRO**
LIVRO DIÁRIO COMPLETO	7

IDENTIFICAÇÃO DO ARQUIVO (HASH)
4D.EA.C0.11.5C.AB.F9.64.FC.DE.71.8C.89.0E.C2.6B.21.30.C7.87

ESTE LIVRO FOI ASSINADO COM OS SEGUINTES CERTIFICADOS DIGITAIS:

QUALIFICAÇÃO DO SIGNATARIO	CPF/CNPJ	NOME	Nº SÉRIE DO CERTIFICADO	VALIDADE	RESPONSÁVEL LEGAL
Contador	32662908874	JADSON MOURA DOS SANTOS:32662908874	442980012973789481 95847696669	11/01/2024 a 10/01/2025	Não
Procurador	32662908874	JADSON MOURA DOS SANTOS:32662908874	442980012973789481 95847696669	11/01/2024 a 10/01/2025	Sim
Contador/Contabilista Responsável pelo Termo de Verificação para Fins de Substituição da ECD	32662908874	JADSON MOURA DOS SANTOS:32662908874	442980012973789481 95847696669	11/01/2024 a 10/01/2025	-

NÚMERO DO RECIBO:

4D.EA.C0.11.5C.AB.F9.64.FC.DE.71.8
C.89.0E.C2.6B.21.30.C7.87-9

Escrituração recebida via Internet
pelo Agente Receptor SERPRO

em 14/05/2024 às 11:15:32

5D.E2.CE.E7.C5.56.97.04
0A.83.AF.2E.D8.01.7A.08

Considera-se autenticado o livro contábil a que se refere este recibo, dispensando-se a autenticação de que trata o art. 39 da Lei nº 8.934/1994. Este recibo comprova a autenticação.

BASE LEGAL: Decreto nº 1.800/1996, com a alteração do Decreto nº 8.683/2016, e arts. 39, 39-A, 39-B da Lei nº 8.934/1994 com a alteração da Lei Complementar nº 1247/2014.

TERMOS DE ABERTURA E ENCERRAMENTO

Entidade:	FERRARI MED DISTRIBUIDORA DE MEDICAMENTOS LTDA		
Período da Escrituração:	01/08/2023 a 31/12/2023	CNPJ:	28.004.857/0001-07
Número de Ordem do Livro:	8		
Período Selecionado:	01 de agosto de 2023 a 31 de dezembro de 2023		

TERMO DE ABERTURA

Nome Empresarial	FERRARI MED DISTRIBUIDORA DE MEDICAMENTOS LTDA
NIRE	35233774326
CNPJ	28.004.857/0001-07
Número de Ordem	8
Natureza do Livro	LIVRO DIÁRIO COMPLETO
Município	SANTOS
Data do arquivamento dos atos constitutivos	31/12/2023
Data de arquivamento do ato de conversão de sociedade simples em sociedade empresária	
Data de encerramento do exercício social	31/12/2023
Quantidade total de linhas do arquivo digital	11539

TERMO DE ENCERRAMENTO

Nome Empresarial	FERRARI MED DISTRIBUIDORA DE MEDICAMENTOS LTDA
Natureza do Livro	LIVRO DIÁRIO COMPLETO
Número de ordem	8
Quantidade total de linhas do arquivo digital	11539
Data de inicio	01/08/2023
Data de término	31/12/2023

BALANÇO PATRIMONIAL

Entidade:	FERRARI MED DISTRIBUIDORA DE MEDICAMENTOS LTDA
Período da Escrituração:	01/08/2023 a 31/12/2023
CNPJ:	28.004.857/0001-07
Número de Ordem do Livro:	8
Período Selecionado:	01 de agosto de 2023 a 31 de dezembro de 2023

Descrição	Nota	Saldo Inicial	Saldo Final
ATIVO		R$ 2.703.993,34	R$ 2.941.586,02
ATIVO CIRCULANTE		R$ 2.703.440,27	R$ 2.941.032,95
DISPONÍVEL		R$ 220.891,94	R$ 677.389,85
CAIXA		R$ 57.293,81	R$ 57.293,81
CAIXA GERAL		R$ 57.293,81	R$ 57.293,81
BANCOS CONTA MOVIMENTO		R$ 31.569,04	R$ 262.972,59
BANCO DO BRASIL - AG: 3554-8 C/C: 234141		R$ 31.569,04	R$ 262.972,59
APLICAÇÕES FINANCEIRAS LIQUIDEZ IMEDIATA		R$ 132.029,09	R$ 357.123,45
BANCO DO BRASIL - RENDA FIXA CP		R$ 132.029,09	R$ 357.123,45
CLIENTES		R$ 999.038,24	R$ 947.024,13
DUPLICATAS A RECEBER		R$ 999.038,24	R$ 947.024,13
CLIENTES		R$ 999.038,24	R$ 947.024,13
OUTROS CRÉDITOS		R$ 928.269,01	R$ 65.049,89
ADIANTAMENTOS A FORNECEDORES/SOCIOS		R$ 926.822,56	R$ 0,00
ADIANTAMENTOS A FORNECEDORES		R$ 926.822,56	R$ 0,00
ADIANTAMENTO A EMPREGADOS		R$ 1.446,45	R$ 1.446,45
ADIANTAMENTO DE FÉRIAS		R$ 1.446,45	R$ 1.446,45
TRIBUTOS A RECUPERAR/COMPENSAR		R$ 0,00	R$ 63.603,44
ICMS A RECUPERAR		R$ 0,00	R$ 63.603,44
IRRF A RECUPERAR		R$ 0,00	R$ 0,00
ESTOQUE		R$ 551.839,19	R$ 1.248.167,19
MERCADORIAS, PRODUTOS E INSUMOS		R$ 551.839,19	R$ 1.248.167,19
MERCADORIAS PARA REVENDA		R$ 551.839,19	R$ 1.248.167,19
PROVISSÃO PARA CONTNGÊNCIA		R$ 3.401,89	R$ 3.401,89
CONTINGÊNCIA		R$ 3.401,89	R$ 3.401,89
CONTINGÊNCIA		R$ 3.401,89	R$ 3.401,89
ATIVO NÃO-CIRCULANTE		R$ 553,07	R$ 553,07
IMOBILIZADO		R$ 553,07	R$ 553,07
OUTRAS IMOBILIZACOES		R$ 8.394,95	R$ 8.394,95
COMPUTADORES E ACESSORIOS		R$ 8.394,95	R$ 8.394,95
(-) (-) DEPRECIAÇÕES, AMORT. E EXAUS. ACUMUL		R$ (7.841,88)	R$ (7.841,88)
(-) (-) DEPREC. COMPUTADORES E ACESSORIOS		R$ (7.841,88)	R$ (7.841,88)

BALANÇO PATRIMONIAL

Entidade:	FERRARI MED DISTRIBUIDORA DE MEDICAMENTOS LTDA
Período da Escrituração:	01/08/2023 a 31/12/2023
CNPJ:	28.004.857/0001-07
Número de Ordem do Livro:	8
Período Selecionado:	01 de agosto de 2023 a 31 de dezembro de 2023

Descrição	Nota	Saldo Inicial	Saldo Final
PASSIVO		R$ 2.703.993,34	R$ 2.941.586,02
PASSIVO CIRCULANTE		R$ 691.633,39	R$ 392.168,08
FORNECEDORES		R$ 593.514,30	R$ 307.636,95
FORNECEDORES		R$ 593.514,30	R$ 307.636,95
FORNECEDORES		R$ 593.514,30	R$ 307.636,95
OBRIGAÇÕES TRIBUTÁRIAS		R$ 79.781,90	R$ 50.245,51
IMPOSTOS E CONTRIBUIÇÕES A RECOLHER		R$ 79.781,90	R$ 50.245,51
ICMS A RECOLHER		R$ 21.974,85	R$ 0,00
IMPOSTO DE RENDA A RECOLHER		R$ 0,00	R$ 28.283,46
CONTRIBUIÇÃO SOCIAL A RECOLHER		R$ 0,00	R$ 21.575,64
IRRF A RECOLHER		R$ 172,06	R$ 379,85
PIS A RECOLHER		R$ 0,00	R$ 6,56
COFINS A RECOLHER		R$ 0,00	R$ 0,00
SIMPLES NACIONAL A RECOLHER		R$ 57.634,99	R$ 0,00
OBRIGAÇÕES TRABALHISTA E PREVIDENCIÁRIA		R$ 18.337,19	R$ 34.285,62
OBRIGAÇÕES COM O PESSOAL		R$ 15.610,15	R$ 25.686,46
SALÁRIOS E ORDENADOS A PAGAR		R$ 7.178,74	R$ 5.887,16
PRÓ-LABORE A PAGAR		R$ 0,00	R$ 4.116,35
13º SALARIO A RECOLHER		R$ 0,00	R$ 4.761,61
FÉRIAS A PAGAR		R$ 6.729,26	R$ 9.219,19
RESCISÃO A PAGAR		R$ 1.702,15	R$ 1.702,15
OBRIGAÇÕES SOCIAIS		R$ 2.727,04	R$ 7.737,03
INSS A RECOLHER		R$ 967,06	R$ 4.390,10
FGTS A RECOLHER		R$ 751,54	R$ 1.327,37
IRRF S/ FOLHA		R$ 1.008,44	R$ 2.019,56
PROVISÕES		R$ 0,00	R$ 862,13
INSS SOBRE PROVISÕES PARA 13º SALÁRIO		R$ 0,00	R$ 862,13
PATRIMÔNIO LÍQUIDO		R$ 2.012.359,95	R$ 2.549.417,94
CAPITAL SOCIAL		R$ 30.000,00	R$ 30.000,00
CAPITAL SUBSCRITO		R$ 30.000,00	R$ 30.000,00
CAPITAL SOCIAL		R$ 30.000,00	R$ 30.000,00
LUCROS OU PREJUÍZOS ACUMULADOS		R$ 1.982.359,95	R$ 2.519.417,94
LUCROS OU PREJUÍZOS ACUMULADOS		R$ 1.982.359,95	R$ 2.519.417,94

BALANÇO PATRIMONIAL

Entidade:	FERRARI MED DISTRIBUIDORA DE MEDICAMENTOS LTDA
Período da Escrituração:	01/08/2023 a 31/12/2023
CNPJ:	28.004.857/0001-07
Número de Ordem do Livro:	8
Período Selecionado:	01 de agosto de 2023 a 31 de dezembro de 2023

Descrição	Nota	Saldo Inicial	Saldo Final
LUCROS ACUMULADOS		R$ 2.501.357,43	R$ 3.078.827,56
(-) (-) PREJUÍZOS ACUMULADOS		R$ (126.242,22)	R$ (126.242,22)
LUCRO DO EXERCÍCIO EM CURSO		R$ 0,00	R$ 0,00
AJUSTE DO EXERCICIO ANTERIOR		R$ 147.051,87	R$ 147.051,87
(-) DISTRIBUIÇÃO DE LUCROS		R$ (539.807,13)	R$ (580.219,27)

MINISTÉRIO DA FAZENDA
SECRETARIA DA RECEITA FEDERAL DO BRASIL
SISTEMA PÚBLICO DE ESCRITURAÇÃO DIGITAL – Sped Versão: 11.2.1

RECIBO DE ENTREGA DE ESCRITURAÇÃO FISCAL DIGITAL

Imposto de Renda de Pessoa Jurídica - ECF

Original

IDENTIFICAÇÃO DO TITULAR DA ESCRITURAÇÃO

CNPJ
28.004.857/0001-07

SCP

NOME EMPRESARIAL
FERRARI MED DISTRIBUIDORA DE MEDICAMENTOS LTDA

IDENTIFICAÇÃO DA ESCRITURAÇÃO

PERÍODO DA APURAÇÃO	SITUAÇÃO
01/08/2023 a 31/12/2023	Normal

IDENTIFICAÇÃO DO ARQUIVO (HASH)
30.76.2C.22.E4.0E.5F.25.D1.05.A8.DD.FA.45.4E.CA.3E.15.DF.C8

RETIFICADAS (HASH)

ESTE LIVRO FOI ASSINADO COM OS SEGUINTES CERTIFICADOS DIGITAIS:

QUALIFICAÇÃO DO SIGNATARIO	CPF/CNPJ	NOME	Nº SÉRIE DO CERTIFICADO	VALIDADE
Procurador	32662908874	JADSON MOURA DOS SANTOS:32662908874	442980012973789481958 47696669	11/01/2024 a 10/01/2025
Contador/Contabilista	32662908874	JADSON MOURA DOS SANTOS:32662908874	442980012973789481958 47696669	11/01/2024 a 10/01/2025

NÚMERO DO RECIBO:

30.76.2C.22.E4.0E.5F.25.D1.05.A8.DD.
FA.45.4E.CA.3E.15.DF.C8-0

Escrituração recebida via Internet
pelo Agente Receptor SERPRO

em 28/06/2024 às 11:00:59

B1.8E.FF.23.0D.C8.11.29
30.B1.E7.3C.FF.91.30.8B

Relatório de Impressão de Pastas e Fichas

Nome Empresarial:	FERRARI MED DISTRIBUIDORA DE MEDICAMENTOS LTDA				
Período da Escrituração:	01/08/2023 a 31/12/2023	CNPJ:	28.004.857/0001-07	SCP:	

Registro 0000 - Abertura do Arquivo Digital e Identificação da Entidade

Identificador do arquivo LECF	Código da versão do leiaute 0010
CNPJ 28004857000107	Nome empresarial FERRARI MED DISTRIBUIDORA DE MEDICAMENTOS LTDA
Indicador do início do período 4 - Início de obrigatoriedade da entrega no curso do ano calendário. (Ex. Exclusão	Indicador de situação especial e outros eventos 0 - Normal (Sem ocorrência de situação especial ou evento)
Patrimônio remanescente em caso de cisão (%)	Data da situação especial ou evento
Data inicial 01/08/2023	Data final 31/12/2023
Escrituração retificadora? N - ECF original	Número do recibo anterior
Tipo da ECF 0 - ECF de empresa não participante de SCP como sócio ostensivo	Identificação da SCP

Registro 0010 - Parâmetros de Tributação

Hashcode da ECF do período imediatamente anterior a ser recuperado	Indicador de optante pelo Refis N
Forma de tributação do lucro 5 - Lucro Presumido	Período de apuração do IRPJ e CSLL T
Qualificação da Pessoa Jurídica 01 - PJ em Geral -	Forma de tributação no período 00PP
Forma de Determinação das Estimativas Mensais	Tipo da escrituração C - Obrigada a entregar a ECD ou entrega facultativa (haverá recuperação dos dados)
Tipo de entidade da Imune ou Isenta	Existência de Atividade Tributada pelo IRPJ para a Imune ou Isenta
Apuração da CSLL	Critério de Reconhecimento de Receitas

INFORMAÇÃO PROTEGIDA POR SIGILO FISCAL

Relatório de Impressão de Pastas e Fichas

Nome Empresarial:	FERRARI MED DISTRIBUIDORA DE MEDICAMENTOS LTDA				
Período da Escrituração:	01/08/2023 a 31/12/2023	CNPJ:	28.004.857/0001-07	SCP:	

INFORMAÇÃO PROTEGIDA POR SIGILO FISCAL

Relatório de Impressão de Pastas e Fichas

Nome Empresarial:	FERRARI MED DISTRIBUIDORA DE MEDICAMENTOS LTDA				
Período da Escrituração:	01/08/2023 a 31/12/2023	CNPJ:	28.004.857/0001-07	SCP:	

Registro 0020 - Parâmetros Complementares

Alíquota da CSLL 1 - Alíquota de 9%	Quantidade de SCP da PJ	Administradora de Fundos e Clubes de Investimento Não
Participações em Consórcios de Empresas Não	Operações com o Exterior Não	Operações com Pessoa Vinculada / Interposta Pessoa / País com Tributação Favorecida Não
PJ Enquadrada nos artigos 48 ou 49 da IN RFB no 1.312/2012 Não	Participações no Exterior Não	Atividade Rural Não
Lucro da Exploração Não	Isenção e Redução do Imposto para Lucro Presumido Não	FINOR/FINAM Não
Participação Avaliada pelo Método de Equivalência Patrimonial Não	Recebimentos do Exterior ou de Não Residentes Não	Ativos no Exterior Não
Pagamentos ao Exterior ou a Não Residentes Não	Comércio Eletrônico e Tecnologia da Informação Não	Royalties Recebidos do Brasil e do Exterior Não
Royalties Pagos a Beneficiários do Brasil e do Exterior Não	Rendimentos Relativos a Serviços, Juros e Dividendos Recebidos do Brasil e do Exterior Não	Pagamentos ou Remessas a Título de Serviços, Juros e Dividendos a Beneficiários do Brasil e do Exterior Não
Inovação Tecnológica e Desenvolvimento Tecnológico Não	Capacitação de Informática e Inclusão Digital Não	Benefícios Fiscais Não
Pólo Industrial de Manaus e Amazônia Ocidental Não	Zonas de Processamento de Exportação Não	Áreas de Livre Comércio Não
Entidade Integrante de Grupo Multinacional Não	Declaração sobre utilização dos recursos em moeda estrangeira decorrentes do recebimento de exportações (DEREX) Não	Opção pelas novas regras de preços de transferência no ano-calendário 2023

INFORMAÇÃO PROTEGIDA POR SIGILO FISCAL

Relatório de Impressão de Pastas e Fichas

Nome Empresarial:	FERRARI MED DISTRIBUIDORA DE MEDICAMENTOS LTDA				
Período da Escrituração:	01/08/2023 a 31/12/2023	CNPJ:	28.004.857/0001-07	SCP:	

Registro 0030 - Dados Cadastrais

Natureza Jurídica 2062 - Sociedade Empresária Limitada	Código da Atividade Econômica (CNAE-Fiscal) 4644301 - Comércio atacadista de medicamentos e drogas de uso humano
Endereço RUA SAO PAULO	Número 41
Complemento SALA 1104	Bairro/Distrito VILA BELMIRO
UF SP - São Paulo	Código do Município 3548500 - Santos
CEP 11075330	Número do Telefone 1334186623
Correio Eletrônico JADSON@INOVARCONSULTING.COM.BR	

Registro 0930 - Identificação dos signatários da ECF

Nome do signatário	CPF/CNPJ	Qualificação do assinante	Inscrição do contabilista	E-mail do signatário	Número do Telefone do signatário
JADSON MOURA DOS SANTOS	32662908874	309 - Procurador		JADSON@INOVARCONSULTING.COM.BR	1334183272
JADSON MOURA DOS SANTOS	32662908874	900 - Contador/Contabilista	258598	JADSON@INOVARCONSULTING.COM.BR	1334183272

Registro C040 - Identificador ECD

INFORMAÇÃO PROTEGIDA POR SIGILO FISCAL

Relatório de Impressão de Pastas e Fichas

Nome Empresarial:	FERRARI MED DISTRIBUIDORA DE MEDICAMENTOS LTDA				
Período da Escrituração:	01/08/2023 a 31/12/2023	CNPJ:	28.004.857/0001-07	SCP:	

Hashcode ECD utilizada AF76A3E8A318F00BAD3A50D14724296EBFB4E3F6	Data inicial 01/08/2023
Data final 31/12/2023	Indicador de situação especial
CNPJ 28004857000107	Número de ordem do instrumento de escrituração 8
Número de Identificação do Registro de Empresas da Junta Comercial 35233774326	Natureza do livro LIVRO DIÁRIO COMPLETO
Código da Versão do Leiaute Contábil 9.00	Indicador da forma de escrituração contábil G - Livro Diário
Identificação de Moeda Funcional Não	Escriturações contábeis consolidadas Não
Modalidade de escrituração Não	Mudança no plano de contas Não
Código do Plano Referencial 2 - PJ em Geral - Lucro Presumido	

Registro C050 - Plano de Contas da ECD

Data de atualização	Código da natureza	Tipo de Conta	Nível da conta	Código conta	Código conta superior	Nome da conta analítica
01/01/2017	01 - Contas de ativo	S	1	1		ATIVO
01/01/2017	01 - Contas de ativo	S	2	2	1	ATIVO CIRCULANTE

INFORMAÇÃO PROTEGIDA POR SIGILO FISCAL

Relatório de Impressão de Pastas e Fichas

Nome Empresarial:	FERRARI MED DISTRIBUIDORA DE MEDICAMENTOS LTDA				
Período da Escrituração:	01/08/2023 a 31/12/2023	CNPJ:	28.004.857/0001-07	SCP:	

Registro C050 - Plano de Contas da ECD

Data de atualização	Código da natureza	Tipo de Conta	Nível da conta	Código conta	Código conta superior	Nome da conta analítica
01/01/2017	01 - Contas de ativo	S	3	3	2	DISPONÍVEL
01/01/2017	01 - Contas de ativo	S	4	4	3	CAIXA
01/01/2017	01 - Contas de ativo	A	5	5	4	CAIXA GERAL

Registro C051 - Plano de Contas Referencial

Centro de Custos	Código da Conta Referencial
	1.01.01.01.01

01/01/2017	01 - Contas de ativo	S	4	7	3	BANCOS CONTA MOVIMENTO
01/01/2017	01 - Contas de ativo	A	5	8	7	BANCO DO BRASIL - AG: 3554-8 C/C: 234141

Registro C051 - Plano de Contas Referencial

Centro de Custos	Código da Conta Referencial
	1.01.01.02.01

INFORMAÇÃO PROTEGIDA POR SIGILO FISCAL

Relatório de Impressão de Pastas e Fichas

Nome Empresarial:	FERRARI MED DISTRIBUIDORA DE MEDICAMENTOS LTDA				
Período da Escrituração:	01/08/2023 a 31/12/2023	CNPJ:	28.004.857/0001-07	SCP:	

Registro C050 - Plano de Contas da ECD

Data de atualização	Código da natureza	Tipo de Conta	Nível da conta	Código conta	Código conta superior	Nome da conta analítica
01/01/2017	01 - Contas de ativo	S	4	10	3	APLICAÇÕES FINANCEIRAS LIQUIDEZ IMEDIATA
01/01/2017	01 - Contas de ativo	A	5	11	10	BANCO DO BRASIL - RENDA FIXA CP

Registro C051 - Plano de Contas Referencial

Centro de Custos	Código da Conta Referencial
	1.01.01.02.01

01/01/2017	01 - Contas de ativo	S	3	12	2	CLIENTES
01/01/2017	01 - Contas de ativo	S	4	13	12	DUPLICATAS A RECEBER
01/01/2017	01 - Contas de ativo	A	5	10000	13	CLIENTES

Registro C051 - Plano de Contas Referencial

Centro de Custos	Código da Conta Referencial
	1.01.02.02.01

INFORMAÇÃO PROTEGIDA POR SIGILO FISCAL

Relatório de Impressão de Pastas e Fichas

Nome Empresarial:	FERRARI MED DISTRIBUIDORA DE MEDICAMENTOS LTDA				
Período da Escrituração:	01/08/2023 a 31/12/2023	CNPJ:	28.004.857/0001-07	SCP:	

Registro C050 - Plano de Contas da ECD

Data de atualização	Código da natureza	Tipo de Conta	Nível da conta	Código conta	Código conta superior	Nome da conta analítica
01/01/2017	01 - Contas de ativo	S	3	18	2	OUTROS CRÉDITOS
01/01/2017	01 - Contas de ativo	S	4	23	18	ADIANTAMENTOS A FORNECEDORES/ SOCIOS
01/01/2017	01 - Contas de ativo	A	5	527	23	ADIANTAMENTOS A FORNECEDORES

Registro C051 - Plano de Contas Referencial

Centro de Custos	Código da Conta Referencial
	1.01.02.01.01

01/01/2017	01 - Contas de ativo	S	4	24	18	ADIANTAMENTO A EMPREGADOS
01/01/2020	01 - Contas de ativo	A	5	10147	24	ADIANTAMENTO DE FÉRIAS

Registro C051 - Plano de Contas Referencial

Centro de Custos	Código da Conta Referencial
	1.01.02.01.03

INFORMAÇÃO PROTEGIDA POR SIGILO FISCAL

Relatório de Impressão de Pastas e Fichas

Nome Empresarial:	FERRARI MED DISTRIBUIDORA DE MEDICAMENTOS LTDA				
Período da Escrituração:	01/08/2023 a 31/12/2023	CNPJ:	28.004.857/0001-07	SCP:	

Registro C050 - Plano de Contas da ECD

Data de atualização	Código da natureza	Tipo de Conta	Nível da conta	Código conta	Código conta superior	Nome da conta analítica
01/01/2017	01 - Contas de ativo	S	4	28	18	TRIBUTOS A RECUPERAR/COMPENSAR
01/01/2017	01 - Contas de ativo	A	5	30	28	ICMS A RECUPERAR

Registro C051 - Plano de Contas Referencial

Centro de Custos	Código da Conta Referencial
	1.01.02.03.02

01/01/2017	01 - Contas de ativo	A	5	31	28	IRRF A RECUPERAR

Registro C051 - Plano de Contas Referencial

Centro de Custos	Código da Conta Referencial
	1.01.02.04.01

01/01/2017	01 - Contas de ativo	S	3	53	2	ESTOQUE
01/01/2017	01 - Contas de ativo	S	4	54	53	MERCADORIAS, PRODUTOS E INSUMOS

INFORMAÇÃO PROTEGIDA POR SIGILO FISCAL

Relatório de Impressão de Pastas e Fichas

Nome Empresarial:	FERRARI MED DISTRIBUIDORA DE MEDICAMENTOS LTDA				
Período da Escrituração:	01/08/2023 a 31/12/2023	CNPJ:	28.004.857/0001-07	SCP:	

Registro C050 - Plano de Contas da ECD

Data de atualização	Código da natureza	Tipo de Conta	Nível da conta	Código conta	Código conta superior	Nome da conta analítica
01/01/2017	01 - Contas de ativo	A	5	55	54	MERCADORIAS PARA REVENDA

Registro C051 - Plano de Contas Referencial

Centro de Custos	Código da Conta Referencial
	1.01.03.01.01

01/01/2020	01 - Contas de ativo	S	3	10149	2	PROVISSÃO PARA CONTNGÊNCIA
01/01/2020	01 - Contas de ativo	S	4	10150	10149	CONTINGÊNCIA
01/01/2020	01 - Contas de ativo	A	5	10151	10150	CONTINGÊNCIA

Registro C051 - Plano de Contas Referencial

Centro de Custos	Código da Conta Referencial
	1.01.01.05.15

01/01/2017	01 - Contas de ativo	S	2	501	1	ATIVO NÃO-CIRCULANTE

INFORMAÇÃO PROTEGIDA POR SIGILO FISCAL

Relatório de Impressão de Pastas e Fichas

Nome Empresarial:	FERRARI MED DISTRIBUIDORA DE MEDICAMENTOS LTDA				
Período da Escrituração:	01/08/2023 a 31/12/2023	CNPJ:	28.004.857/0001-07	SCP:	

Registro C050 - Plano de Contas da ECD

Data de atualização	Código da natureza	Tipo de Conta	Nível da conta	Código conta	Código conta superior	Nome da conta analítica
01/01/2017	01 - Contas de ativo	S	3	111	501	IMOBILIZADO
01/01/2017	01 - Contas de ativo	S	4	122	111	OUTRAS IMOBILIZACOES
01/01/2017	01 - Contas de ativo	A	5	542	122	COMPUTADORES E ACESSORIOS

Registro C051 - Plano de Contas Referencial

Centro de Custos	Código da Conta Referencial
	1.02.03.01.28

01/01/2017	01 - Contas de ativo	S	4	125	111	(-) DEPRECIAÇÕES, AMORT. E EXAUS. ACUMUL
01/01/2017	01 - Contas de ativo	A	5	543	125	(-) DEPREC. COMPUTADORES E ACESSORIOS

Registro C051 - Plano de Contas Referencial

Centro de Custos	Código da Conta Referencial
	1.02.03.01.30

INFORMAÇÃO PROTEGIDA POR SIGILO FISCAL

Relatório de Impressão de Pastas e Fichas

Nome Empresarial:	FERRARI MED DISTRIBUIDORA DE MEDICAMENTOS LTDA				
Período da Escrituração:	01/08/2023 a 31/12/2023	CNPJ:	28.004.857/0001-07	SCP:	

Registro C050 - Plano de Contas da ECD

Data de atualização	Código da natureza	Tipo de Conta	Nível da conta	Código conta	Código conta superior	Nome da conta analítica
01/01/2017	02 - Contas de passivo	S	1	149		PASSIVO
01/01/2017	02 - Contas de passivo	S	2	150	149	PASSIVO CIRCULANTE
01/01/2017	02 - Contas de passivo	S	3	164	150	FORNECEDORES
01/01/2017	02 - Contas de passivo	S	4	165	164	FORNECEDORES
01/01/2017	02 - Contas de passivo	A	5	10001	165	FORNECEDORES

Registro C051 - Plano de Contas Referencial

Centro de Custos	Código da Conta Referencial
	2.01.01.03.01

01/01/2017	02 - Contas de passivo	S	3	169	150	OBRIGAÇÕES TRIBUTÁRIAS
01/01/2017	02 - Contas de passivo	S	4	170	169	IMPOSTOS E CONTRIBUIÇÕES A RECOLHER

INFORMAÇÃO PROTEGIDA POR SIGILO FISCAL

Relatório de Impressão de Pastas e Fichas

Nome Empresarial:	FERRARI MED DISTRIBUIDORA DE MEDICAMENTOS LTDA				
Período da Escrituração:	01/08/2023 a 31/12/2023	CNPJ:	28.004.857/0001-07	SCP:	

Registro C050 - Plano de Contas da ECD

Data de atualização	Código da natureza	Tipo de Conta	Nível da conta	Código conta	Código conta superior	Nome da conta analítica
01/01/2017	02 - Contas de passivo	A	5	172	170	ICMS A RECOLHER

Registro C051 - Plano de Contas Referencial

Centro de Custos	Código da Conta Referencial
	2.01.01.09.03

Data de atualização	Código da natureza	Tipo de Conta	Nível da conta	Código conta	Código conta superior	Nome da conta analítica
01/01/2017	02 - Contas de passivo	A	5	176	170	IMPOSTO DE RENDA A RECOLHER

Registro C051 - Plano de Contas Referencial

Centro de Custos	Código da Conta Referencial
	2.01.01.09.13

Data de atualização	Código da natureza	Tipo de Conta	Nível da conta	Código conta	Código conta superior	Nome da conta analítica
01/01/2017	02 - Contas de passivo	A	5	177	170	CONTRIBUIÇÃO SOCIAL A RECOLHER

Registro C051 - Plano de Contas Referencial

Centro de Custos	Código da Conta Referencial
	2.01.01.09.14

INFORMAÇÃO PROTEGIDA POR SIGILO FISCAL

Relatório de Impressão de Pastas e Fichas

Nome Empresarial:	FERRARI MED DISTRIBUIDORA DE MEDICAMENTOS LTDA				
Período da Escrituração:	01/08/2023 a 31/12/2023	CNPJ:	28.004.857/0001-07	SCP:	

Registro C050 - Plano de Contas da ECD

Data de atualização	Código da natureza	Tipo de Conta	Nível da conta	Código conta	Código conta superior	Nome da conta analítica
01/01/2017	02 - Contas de passivo	A	5	178	170	IRRF A RECOLHER

Registro C051 - Plano de Contas Referencial

Centro de Custos	Código da Conta Referencial
	2.01.01.09.01

Data de atualização	Código da natureza	Tipo de Conta	Nível da conta	Código conta	Código conta superior	Nome da conta analítica
01/01/2017	02 - Contas de passivo	A	5	179	170	PIS A RECOLHER

Registro C051 - Plano de Contas Referencial

Centro de Custos	Código da Conta Referencial
	2.01.01.09.04

Data de atualização	Código da natureza	Tipo de Conta	Nível da conta	Código conta	Código conta superior	Nome da conta analítica
01/01/2017	02 - Contas de passivo	A	5	180	170	COFINS A RECOLHER

Registro C051 - Plano de Contas Referencial

Centro de Custos	Código da Conta Referencial
	2.01.01.09.05

INFORMAÇÃO PROTEGIDA POR SIGILO FISCAL

Relatório de Impressão de Pastas e Fichas

Nome Empresarial:	FERRARI MED DISTRIBUIDORA DE MEDICAMENTOS LTDA				
Período da Escrituração:	01/08/2023 a 31/12/2023	CNPJ:	28.004.857/0001-07	SCP:	

Registro C050 - Plano de Contas da ECD

Data de atualização	Código da natureza	Tipo de Conta	Nível da conta	Código conta	Código conta superior	Nome da conta analítica
01/01/2017	02 - Contas de passivo	A	5	479	170	SIMPLES NACIONAL A RECOLHER

Registro C051 - Plano de Contas Referencial

Centro de Custos	Código da Conta Referencial
	2.01.01.09.28

01/01/2017	02 - Contas de passivo	S	3	185	150	OBRIGAÇÕES TRABALHISTA E PREVIDENCIÁRIA
01/01/2017	02 - Contas de passivo	S	4	186	185	OBRIGAÇÕES COM O PESSOAL
01/01/2017	02 - Contas de passivo	A	5	187	186	SALÁRIOS E ORDENADOS A PAGAR

Registro C051 - Plano de Contas Referencial

Centro de Custos	Código da Conta Referencial
	2.01.01.01.01

01/01/2017	02 - Contas de passivo	A	5	188	186	PRÓ-LABORE A PAGAR

INFORMAÇÃO PROTEGIDA POR SIGILO FISCAL

Relatório de Impressão de Pastas e Fichas

Nome Empresarial:	FERRARI MED DISTRIBUIDORA DE MEDICAMENTOS LTDA				
Período da Escrituração:	01/08/2023 a 31/12/2023	CNPJ:	28.004.857/0001-07	SCP:	

Registro C050 - Plano de Contas da ECD

Data de atualização	Código da natureza	Tipo de Conta	Nível da conta	Código conta	Código conta superior	Nome da conta analítica
01/01/2017	02 - Contas de passivo	A	5	10058	186	13º SALARIO A RECOLHER

Registro C051 - Plano de Contas Referencial

Centro de Custos	Código da Conta Referencial
	2.01.01.01.01

Registro C051 - Plano de Contas Referencial

Centro de Custos	Código da Conta Referencial
	2.01.01.01.01

Data de atualização	Código da natureza	Tipo de Conta	Nível da conta	Código conta	Código conta superior	Nome da conta analítica
01/01/2017	02 - Contas de passivo	A	5	10060	186	FÉRIAS A PAGAR

Registro C051 - Plano de Contas Referencial

Centro de Custos	Código da Conta Referencial
	2.01.01.01.01

Data de atualização	Código da natureza	Tipo de Conta	Nível da conta	Código conta	Código conta superior	Nome da conta analítica
01/01/2017	02 - Contas de passivo	A	5	10093	186	RESCISÃO A PAGAR

INFORMAÇÃO PROTEGIDA POR SIGILO FISCAL

Relatório de Impressão de Pastas e Fichas

Nome Empresarial:	FERRARI MED DISTRIBUIDORA DE MEDICAMENTOS LTDA				
Período da Escrituração:	01/08/2023 a 31/12/2023	CNPJ:	28.004.857/0001-07	SCP:	

Registro C050 - Plano de Contas da ECD

Data de atualização	Código da natureza	Tipo de Conta	Nível da conta	Código conta	Código conta superior	Nome da conta analítica

Registro C051 - Plano de Contas Referencial

Centro de Custos	Código da Conta Referencial
	2.01.01.01.01

01/01/2017	02 - Contas de passivo	S	4	190	185	OBRIGAÇÕES SOCIAIS
01/01/2017	02 - Contas de passivo	A	5	191	190	INSS A RECOLHER

Registro C051 - Plano de Contas Referencial

Centro de Custos	Código da Conta Referencial
	2.01.01.01.03

01/01/2017	02 - Contas de passivo	A	5	192	190	FGTS A RECOLHER

Registro C051 - Plano de Contas Referencial

Centro de Custos	Código da Conta Referencial
	2.01.01.01.04

INFORMAÇÃO PROTEGIDA POR SIGILO FISCAL

Relatório de Impressão de Pastas e Fichas

Nome Empresarial:	FERRARI MED DISTRIBUIDORA DE MEDICAMENTOS LTDA				
Período da Escrituração:	01/08/2023 a 31/12/2023	CNPJ:	28.004.857/0001-07	SCP:	

Registro C050 - Plano de Contas da ECD

Data de atualização	Código da natureza	Tipo de Conta	Nível da conta	Código conta	Código conta superior	Nome da conta analítica
01/01/2020	02 - Contas de passivo	A	5	10118	190	IRRF S/ FOLHA

Registro C051 - Plano de Contas Referencial

Centro de Custos	Código da Conta Referencial
	2.01.01.01.09

01/01/2017	02 - Contas de passivo	S	4	193	185	PROVISÕES
01/01/2017	02 - Contas de passivo	A	5	197	193	INSS SOBRE PROVISÕES PARA 13º SALÁRIO

Registro C051 - Plano de Contas Referencial

Centro de Custos	Código da Conta Referencial
	2.01.01.01.03

01/01/2017	03 - Patrimônio líquido	S	2	242	149	PATRIMÔNIO LÍQUIDO
01/01/2017	03 - Patrimônio líquido	S	3	243	242	CAPITAL SOCIAL

INFORMAÇÃO PROTEGIDA POR SIGILO FISCAL

Relatório de Impressão de Pastas e Fichas

Nome Empresarial:	FERRARI MED DISTRIBUIDORA DE MEDICAMENTOS LTDA				
Período da Escrituração:	01/08/2023 a 31/12/2023	CNPJ:	28.004.857/0001-07	SCP:	

Registro C050 - Plano de Contas da ECD

Data de atualização	Código da natureza	Tipo de Conta	Nível da conta	Código conta	Código conta superior	Nome da conta analítica
01/01/2017	03 - Patrimônio líquido	S	4	244	243	CAPITAL SUBSCRITO
01/01/2017	03 - Patrimônio líquido	A	5	245	244	CAPITAL SOCIAL

Registro C051 - Plano de Contas Referencial

Centro de Custos	Código da Conta Referencial
	2.03.01.01.01

01/01/2017	03 - Patrimônio líquido	S	3	264	242	LUCROS OU PREJUÍZOS ACUMULADOS
01/01/2017	03 - Patrimônio líquido	S	4	265	264	LUCROS OU PREJUÍZOS ACUMULADOS
01/01/2017	03 - Patrimônio líquido	A	5	266	265	LUCROS ACUMULADOS

Registro C051 - Plano de Contas Referencial

Centro de Custos	Código da Conta Referencial
	2.03.04.01.01

INFORMAÇÃO PROTEGIDA POR SIGILO FISCAL

Relatório de Impressão de Pastas e Fichas

Nome Empresarial:	FERRARI MED DISTRIBUIDORA DE MEDICAMENTOS LTDA				
Período da Escrituração:	01/08/2023 a 31/12/2023	CNPJ:	28.004.857/0001-07	SCP:	

Registro C050 - Plano de Contas da ECD

Data de atualização	Código da natureza	Tipo de Conta	Nível da conta	Código conta	Código conta superior	Nome da conta analítica
01/01/2017	03 - Patrimônio líquido	A	5	267	265	(-) PREJUÍZOS ACUMULADOS

Registro C051 - Plano de Contas Referencial

Centro de Custos	Código da Conta Referencial
	2.03.04.01.11

Data de atualização	Código da natureza	Tipo de Conta	Nível da conta	Código conta	Código conta superior	Nome da conta analítica
01/01/2017	03 - Patrimônio líquido	A	5	522	265	LUCRO DO EXERCÍCIO EM CURSO

Registro C051 - Plano de Contas Referencial

Centro de Custos	Código da Conta Referencial
	2.03.04.01.01

Data de atualização	Código da natureza	Tipo de Conta	Nível da conta	Código conta	Código conta superior	Nome da conta analítica
01/01/2020	03 - Patrimônio líquido	A	5	10137	265	AJUSTE DO EXERCICIO ANTERIOR

Registro C051 - Plano de Contas Referencial

Centro de Custos	Código da Conta Referencial
	2.03.04.01.10

INFORMAÇÃO PROTEGIDA POR SIGILO FISCAL

Relatório de Impressão de Pastas e Fichas

Nome Empresarial:	FERRARI MED DISTRIBUIDORA DE MEDICAMENTOS LTDA				
Período da Escrituração:	01/08/2023 a 31/12/2023	CNPJ:	28.004.857/0001-07	SCP:	

Registro C050 - Plano de Contas da ECD

Data de atualização	Código da natureza	Tipo de Conta	Nível da conta	Código conta	Código conta superior	Nome da conta analítica
01/01/2022	03 - Patrimônio líquido	A	5	10199	265	DISTRIBUIÇÃO DE LUCROS

Registro C051 - Plano de Contas Referencial

Centro de Custos	Código da Conta Referencial
	2.03.04.01.10

01/01/2017	04 - Contas de resultado	S	1	402		CONTAS DE RESULTADO - RECEITAS
01/01/2017	04 - Contas de resultado	S	2	403	402	RECEITAS OPERACIONAIS
01/01/2017	04 - Contas de resultado	S	3	404	403	RECEITA BRUTA DE VENDAS E SERVIÇOS
01/01/2017	04 - Contas de resultado	S	4	405	404	RECEITA BRUTAS DE VENDAS E MERCADORIAS
01/01/2017	04 - Contas de resultado	A	5	408	405	VENDA DE MERCADORIAS

Registro C051 - Plano de Contas Referencial

Centro de Custos	Código da Conta Referencial

INFORMAÇÃO PROTEGIDA POR SIGILO FISCAL

Relatório de Impressão de Pastas e Fichas

Nome Empresarial:	FERRARI MED DISTRIBUIDORA DE MEDICAMENTOS LTDA				
Período da Escrituração:	01/08/2023 a 31/12/2023	CNPJ:	28.004.857/0001-07	SCP:	

Registro C050 - Plano de Contas da ECD

Data de atualização	Código da natureza	Tipo de Conta	Nível da conta	Código conta	Código conta superior	Nome da conta analítica

Registro C051 - Plano de Contas Referencial

Centro de Custos	Código da Conta Referencial
	3.01.01.01.01.05

01/01/2017	04 - Contas de resultado	S	3	413	403	(-) DEDUÇÕES DA RECEITA BRUTA
01/01/2017	04 - Contas de resultado	S	4	414	413	(-) CANCELAMENTO E DEVOLUÇÕES
01/01/2017	04 - Contas de resultado	A	5	417	414	(-) DEVOLUÇÃO DE VENDA DE MERCADORIAS

Registro C051 - Plano de Contas Referencial

Centro de Custos	Código da Conta Referencial
	3.01.01.01.02.02

01/01/2017	04 - Contas de resultado	S	4	424	413	(-) IMPOSTOS SOBRE VENDAS E SERVIÇOS
01/01/2017	04 - Contas de resultado	A	5	426	424	(-) ICMS

INFORMAÇÃO PROTEGIDA POR SIGILO FISCAL

Relatório de Impressão de Pastas e Fichas

Nome Empresarial:	FERRARI MED DISTRIBUIDORA DE MEDICAMENTOS LTDA				
Período da Escrituração:	01/08/2023 a 31/12/2023	CNPJ:	28.004.857/0001-07	SCP:	

Registro C050 - Plano de Contas da ECD

Data de atualização	Código da natureza	Tipo de Conta	Nível da conta	Código conta	Código conta superior	Nome da conta analítica

Registro C051 - Plano de Contas Referencial

Centro de Custos	Código da Conta Referencial
	3.01.01.01.02.09

01/01/2017	04 - Contas de resultado	A	5	427	424	(-) ISS

Registro C051 - Plano de Contas Referencial

Centro de Custos	Código da Conta Referencial
	3.01.01.01.02.09

01/01/2017	04 - Contas de resultado	A	5	428	424	(-) COFINS

Registro C051 - Plano de Contas Referencial

Centro de Custos	Código da Conta Referencial
	3.01.01.01.02.09

01/01/2017	04 - Contas de resultado	A	5	429	424	(-) PIS

INFORMAÇÃO PROTEGIDA POR SIGILO FISCAL

Relatório de Impressão de Pastas e Fichas

Nome Empresarial:	FERRARI MED DISTRIBUIDORA DE MEDICAMENTOS LTDA				
Período da Escrituração:	01/08/2023 a 31/12/2023	CNPJ:	28.004.857/0001-07	SCP:	

Registro C050 - Plano de Contas da ECD

Data de atualização	Código da natureza	Tipo de Conta	Nível da conta	Código conta	Código conta superior	Nome da conta analítica

Registro C051 - Plano de Contas Referencial

Centro de Custos	Código da Conta Referencial
	3.01.01.01.02.09

01/01/2017	04 - Contas de resultado	A	5	477	424	(-) CONTRIBUIÇÃO SOCIAL

Registro C051 - Plano de Contas Referencial

Centro de Custos	Código da Conta Referencial
	3.02.01.01.01.01

01/01/2017	04 - Contas de resultado	A	5	478	424	(-) IMPOSTO DE RENDA

Registro C051 - Plano de Contas Referencial

Centro de Custos	Código da Conta Referencial
	3.02.01.01.01.02

01/01/2017	04 - Contas de resultado	A	5	480	424	(-) SIMPLES NACIONAL

INFORMAÇÃO PROTEGIDA POR SIGILO FISCAL

Relatório de Impressão de Pastas e Fichas

Nome Empresarial:	FERRARI MED DISTRIBUIDORA DE MEDICAMENTOS LTDA				
Período da Escrituração:	01/08/2023 a 31/12/2023	CNPJ:	28.004.857/0001-07	SCP:	

Registro C050 - Plano de Contas da ECD

Data de atualização	Código da natureza	Tipo de Conta	Nível da conta	Código conta	Código conta superior	Nome da conta analítica

Registro C051 - Plano de Contas Referencial

Centro de Custos	Código da Conta Referencial
	3.01.01.01.02.09

01/01/2017	04 - Contas de resultado	A	5	482	424	(-) SUBSTITUIÇÃO TRIBUTÁRIA

Registro C051 - Plano de Contas Referencial

Centro de Custos	Código da Conta Referencial
	3.01.01.01.02.03

01/01/2017	04 - Contas de resultado	S	1	269		CONTAS DE RESULTADOS - DESPESAS
01/01/2017	04 - Contas de resultado	S	2	295	269	DESPESAS OPERACIONAIS
01/01/2017	04 - Contas de resultado	S	3	296	295	DESPESAS COM VENDAS
01/01/2017	04 - Contas de resultado	S	4	311	296	DESPESAS COM ENTREGA

INFORMAÇÃO PROTEGIDA POR SIGILO FISCAL

Relatório de Impressão de Pastas e Fichas

Nome Empresarial:	FERRARI MED DISTRIBUIDORA DE MEDICAMENTOS LTDA				
Período da Escrituração:	01/08/2023 a 31/12/2023	CNPJ:	28.004.857/0001-07	SCP:	

Registro C050 - Plano de Contas da ECD

Data de atualização	Código da natureza	Tipo de Conta	Nível da conta	Código conta	Código conta superior	Nome da conta analítica
01/01/2017	04 - Contas de resultado	A	5	312	311	FRETES E CARRETOS

Registro C051 - Plano de Contas Referencial

Centro de Custos	Código da Conta Referencial
	3.01.01.09.01.99

01/01/2017	04 - Contas de resultado	S	3	329	295	DESPESAS ADMINISTRATIVAS
01/01/2017	04 - Contas de resultado	S	4	330	329	DESPESAS COM PESSOAL
01/01/2017	04 - Contas de resultado	A	5	331	330	SALÁRIOS E ORDENADOS

Registro C051 - Plano de Contas Referencial

Centro de Custos	Código da Conta Referencial
	3.01.01.07.01.02

01/01/2017	04 - Contas de resultado	A	5	332	330	PRÓ-LABORE

INFORMAÇÃO PROTEGIDA POR SIGILO FISCAL

Relatório de Impressão de Pastas e Fichas

Nome Empresarial:	FERRARI MED DISTRIBUIDORA DE MEDICAMENTOS LTDA				
Período da Escrituração:	01/08/2023 a 31/12/2023	CNPJ:	28.004.857/0001-07	SCP:	

Registro C050 - Plano de Contas da ECD

Data de atualização	Código da natureza	Tipo de Conta	Nível da conta	Código conta	Código conta superior	Nome da conta analítica

Registro C051 - Plano de Contas Referencial

Centro de Custos	Código da Conta Referencial
	3.01.01.07.01.03

01/01/2017	04 - Contas de resultado	A	5	333	330	PRÊMIOS E GRATIFICAÇÕES

Registro C051 - Plano de Contas Referencial

Centro de Custos	Código da Conta Referencial
	3.01.01.07.01.03

01/01/2017	04 - Contas de resultado	A	5	334	330	13º SALÁRIO

Registro C051 - Plano de Contas Referencial

Centro de Custos	Código da Conta Referencial
	3.01.01.07.01.03

01/01/2017	04 - Contas de resultado	A	5	335	330	FÉRIAS

INFORMAÇÃO PROTEGIDA POR SIGILO FISCAL

Relatório de Impressão de Pastas e Fichas

Nome Empresarial:	FERRARI MED DISTRIBUIDORA DE MEDICAMENTOS LTDA				
Período da Escrituração:	01/08/2023 a 31/12/2023	CNPJ:	28.004.857/0001-07	SCP:	

Registro C050 - Plano de Contas da ECD

Data de atualização	Código da natureza	Tipo de Conta	Nível da conta	Código conta	Código conta superior	Nome da conta analítica
01/01/2017	04 - Contas de resultado	A	5	336	330	INSS

Registro C051 - Plano de Contas Referencial

Centro de Custos	Código da Conta Referencial
	3.01.01.07.01.03

Registro C051 - Plano de Contas Referencial

Centro de Custos	Código da Conta Referencial
	3.01.01.07.01.03

Data de atualização	Código da natureza	Tipo de Conta	Nível da conta	Código conta	Código conta superior	Nome da conta analítica
01/01/2017	04 - Contas de resultado	A	5	337	330	FGTS

Registro C051 - Plano de Contas Referencial

Centro de Custos	Código da Conta Referencial
	3.01.01.07.01.03

Data de atualização	Código da natureza	Tipo de Conta	Nível da conta	Código conta	Código conta superior	Nome da conta analítica
01/01/2017	04 - Contas de resultado	A	5	338	330	INDENIZAÇÕES E AVISO PRÉVIO

INFORMAÇÃO PROTEGIDA POR SIGILO FISCAL

Relatório de Impressão de Pastas e Fichas

Nome Empresarial:	FERRARI MED DISTRIBUIDORA DE MEDICAMENTOS LTDA				
Período da Escrituração:	01/08/2023 a 31/12/2023	CNPJ:	28.004.857/0001-07	SCP:	

Registro C050 - Plano de Contas da ECD

Data de atualização	Código da natureza	Tipo de Conta	Nível da conta	Código conta	Código conta superior	Nome da conta analítica

Registro C051 - Plano de Contas Referencial

Centro de Custos	Código da Conta Referencial
	3.01.01.07.01.03

01/01/2017	04 - Contas de resultado	A	5	339	330	ASSISTÊNCIA MÉDICA E SOCIAL

Registro C051 - Plano de Contas Referencial

Centro de Custos	Código da Conta Referencial
	3.01.01.07.01.03

01/01/2017	04 - Contas de resultado	A	5	492	330	VALE TRANSPORTE

Registro C051 - Plano de Contas Referencial

Centro de Custos	Código da Conta Referencial
	3.01.01.07.01.03

01/01/2017	04 - Contas de resultado	A	5	521	330	DESPESAS COM ALIMENTAÇÃO

INFORMAÇÃO PROTEGIDA POR SIGILO FISCAL

Relatório de Impressão de Pastas e Fichas

Nome Empresarial:	FERRARI MED DISTRIBUIDORA DE MEDICAMENTOS LTDA				
Período da Escrituração:	01/08/2023 a 31/12/2023	CNPJ:	28.004.857/0001-07	SCP:	

Registro C050 - Plano de Contas da ECD

Data de atualização	Código da natureza	Tipo de Conta	Nível da conta	Código conta	Código conta superior	Nome da conta analítica
01/01/2017	04 - Contas de resultado	A	5	10059	330	HORAS EXTRAS

Registro C051 - Plano de Contas Referencial

Centro de Custos	Código da Conta Referencial
	3.01.01.07.01.13

Registro C051 - Plano de Contas Referencial

Centro de Custos	Código da Conta Referencial
	3.01.01.07.01.02

Data de atualização	Código da natureza	Tipo de Conta	Nível da conta	Código conta	Código conta superior	Nome da conta analítica
01/01/2017	04 - Contas de resultado	A	5	10092	330	AVISO PREVIO

Registro C051 - Plano de Contas Referencial

Centro de Custos	Código da Conta Referencial
	3.01.01.07.01.02

Data de atualização	Código da natureza	Tipo de Conta	Nível da conta	Código conta	Código conta superior	Nome da conta analítica
01/01/2017	04 - Contas de resultado	S	4	345	329	IMPOSTOS, TAXAS E CONTRIBUIÇÕES

INFORMAÇÃO PROTEGIDA POR SIGILO FISCAL

Relatório de Impressão de Pastas e Fichas

Nome Empresarial:	FERRARI MED DISTRIBUIDORA DE MEDICAMENTOS LTDA				
Período da Escrituração:	01/08/2023 a 31/12/2023	CNPJ:	28.004.857/0001-07	SCP:	

Registro C050 - Plano de Contas da ECD

Data de atualização	Código da natureza	Tipo de Conta	Nível da conta	Código conta	Código conta superior	Nome da conta analítica
01/01/2017	04 - Contas de resultado	A	5	350	345	TAXAS DIVERSAS

Registro C051 - Plano de Contas Referencial

Centro de Custos	Código da Conta Referencial
	3.01.01.07.01.16

01/01/2017	04 - Contas de resultado	S	4	353	329	DESPESAS GERAIS
01/01/2017	04 - Contas de resultado	A	5	354	353	ENERGIA ELÉTRICA

Registro C051 - Plano de Contas Referencial

Centro de Custos	Código da Conta Referencial
	3.01.01.09.01.99

01/01/2017	04 - Contas de resultado	A	5	356	353	TELEFONE/INTERNET

Registro C051 - Plano de Contas Referencial

Centro de Custos	Código da Conta Referencial

INFORMAÇÃO PROTEGIDA POR SIGILO FISCAL

Relatório de Impressão de Pastas e Fichas

Nome Empresarial:	FERRARI MED DISTRIBUIDORA DE MEDICAMENTOS LTDA				
Período da Escrituração:	01/08/2023 a 31/12/2023	CNPJ:	28.004.857/0001-07	SCP:	

Registro C050 - Plano de Contas da ECD

Data de atualização	Código da natureza	Tipo de Conta	Nível da conta	Código conta	Código conta superior	Nome da conta analítica

Registro C051 - Plano de Contas Referencial

Centro de Custos	Código da Conta Referencial
	3.01.01.07.01.38

Data de atualização	Código da natureza	Tipo de Conta	Nível da conta	Código conta	Código conta superior	Nome da conta analítica
01/01/2017	04 - Contas de resultado	A	5	357	353	DESPESAS POSTAIS E TELEGRÁFICAS

Registro C051 - Plano de Contas Referencial

Centro de Custos	Código da Conta Referencial
	3.01.01.09.01.99

Data de atualização	Código da natureza	Tipo de Conta	Nível da conta	Código conta	Código conta superior	Nome da conta analítica
01/01/2017	04 - Contas de resultado	A	5	358	353	SEGUROS

Registro C051 - Plano de Contas Referencial

Centro de Custos	Código da Conta Referencial
	3.01.01.09.01.99

Data de atualização	Código da natureza	Tipo de Conta	Nível da conta	Código conta	Código conta superior	Nome da conta analítica
01/01/2017	04 - Contas de resultado	A	5	359	353	MATERIAL DE ESCRITÓRIO

INFORMAÇÃO PROTEGIDA POR SIGILO FISCAL

Relatório de Impressão de Pastas e Fichas

Nome Empresarial:	FERRARI MED DISTRIBUIDORA DE MEDICAMENTOS LTDA				
Período da Escrituração:	01/08/2023 a 31/12/2023	CNPJ:	28.004.857/0001-07	SCP:	

Registro C050 - Plano de Contas da ECD

Data de atualização	Código da natureza	Tipo de Conta	Nível da conta	Código conta	Código conta superior	Nome da conta analítica

Registro C051 - Plano de Contas Referencial

Centro de Custos	Código da Conta Referencial
	3.01.01.09.01.99

01/01/2017	04 - Contas de resultado	A	5	361	353	ASSISTÊNCIA CONTÁBIL

Registro C051 - Plano de Contas Referencial

Centro de Custos	Código da Conta Referencial
	3.01.01.09.01.99

01/01/2017	04 - Contas de resultado	A	5	362	353	SERVIÇOS PRESTADOS POR TERCEIROS

Registro C051 - Plano de Contas Referencial

Centro de Custos	Código da Conta Referencial
	3.01.01.09.01.99

01/01/2017	04 - Contas de resultado	A	5	363	353	DEPRECIAÇÕES E AMORTIZAÇÕES

INFORMAÇÃO PROTEGIDA POR SIGILO FISCAL

Relatório de Impressão de Pastas e Fichas

Nome Empresarial:	FERRARI MED DISTRIBUIDORA DE MEDICAMENTOS LTDA				
Período da Escrituração:	01/08/2023 a 31/12/2023	CNPJ:	28.004.857/0001-07	SCP:	

Registro C050 - Plano de Contas da ECD

Data de atualização	Código da natureza	Tipo de Conta	Nível da conta	Código conta	Código conta superior	Nome da conta analítica

Registro C051 - Plano de Contas Referencial

Centro de Custos	Código da Conta Referencial
	3.01.01.09.01.99

01/01/2017	04 - Contas de resultado	A	5	365	353	DESPESAS LEGAIS E JUDICIAIS

Registro C051 - Plano de Contas Referencial

Centro de Custos	Código da Conta Referencial
	3.01.01.09.01.99

01/01/2017	04 - Contas de resultado	A	5	493	353	MULTA DE TRÂNSITO

Registro C051 - Plano de Contas Referencial

Centro de Custos	Código da Conta Referencial
	3.01.01.09.01.99

01/01/2017	04 - Contas de resultado	A	5	533	353	MATERIAIS DE CONSUMO

INFORMAÇÃO PROTEGIDA POR SIGILO FISCAL

Relatório de Impressão de Pastas e Fichas

Nome Empresarial:	FERRARI MED DISTRIBUIDORA DE MEDICAMENTOS LTDA				
Período da Escrituração:	01/08/2023 a 31/12/2023	CNPJ:	28.004.857/0001-07	SCP:	

Registro C050 - Plano de Contas da ECD

Data de atualização	Código da natureza	Tipo de Conta	Nível da conta	Código conta	Código conta superior	Nome da conta analítica

Registro C051 - Plano de Contas Referencial

Centro de Custos	Código da Conta Referencial
	3.01.01.09.01.99

01/01/2017	04 - Contas de resultado	A	5	10066	353	PROGRAMAS

Registro C051 - Plano de Contas Referencial

Centro de Custos	Código da Conta Referencial
	3.01.01.09.01.99

01/01/2017	04 - Contas de resultado	A	5	10067	353	LICITAÇÕES

Registro C051 - Plano de Contas Referencial

Centro de Custos	Código da Conta Referencial
	3.01.01.09.01.99

01/01/2017	04 - Contas de resultado	A	5	10068	353	CERTIFICADOS

INFORMAÇÃO PROTEGIDA POR SIGILO FISCAL

Relatório de Impressão de Pastas e Fichas

Nome Empresarial:	FERRARI MED DISTRIBUIDORA DE MEDICAMENTOS LTDA				
Período da Escrituração:	01/08/2023 a 31/12/2023	CNPJ:	28.004.857/0001-07	SCP:	

Registro C050 - Plano de Contas da ECD

Data de atualização	Código da natureza	Tipo de Conta	Nível da conta	Código conta	Código conta superior	Nome da conta analítica

Registro C051 - Plano de Contas Referencial

Centro de Custos	Código da Conta Referencial
	3.01.01.09.01.99

01/01/2017	04 - Contas de resultado	A	5	10069	353	ANUIDADE

Registro C051 - Plano de Contas Referencial

Centro de Custos	Código da Conta Referencial
	3.01.01.09.01.99

01/01/2017	04 - Contas de resultado	A	5	10070	353	DESPESAS DIVERSAS

Registro C051 - Plano de Contas Referencial

Centro de Custos	Código da Conta Referencial
	3.01.01.09.01.99

01/01/2020	04 - Contas de resultado	A	5	10134	353	HONORARIOS

INFORMAÇÃO PROTEGIDA POR SIGILO FISCAL

Relatório de Impressão de Pastas e Fichas

Nome Empresarial:	FERRARI MED DISTRIBUIDORA DE MEDICAMENTOS LTDA				
Período da Escrituração:	01/08/2023 a 31/12/2023	CNPJ:	28.004.857/0001-07	SCP:	

Registro C050 - Plano de Contas da ECD

Data de atualização	Código da natureza	Tipo de Conta	Nível da conta	Código conta	Código conta superior	Nome da conta analítica

Registro C051 - Plano de Contas Referencial

Centro de Custos	Código da Conta Referencial
	3.01.01.09.01.99

01/01/2020	04 - Contas de resultado	A	5	10136	353	DESPESA COM SOFTWARES

Registro C051 - Plano de Contas Referencial

Centro de Custos	Código da Conta Referencial
	3.01.01.09.01.99

01/01/2017	04 - Contas de resultado	S	4	367	329	DESPESAS FINANCEIRAS
01/01/2017	04 - Contas de resultado	A	5	535	367	TARIFA BANCÁRIA

Registro C051 - Plano de Contas Referencial

Centro de Custos	Código da Conta Referencial
	3.01.01.09.01.08

INFORMAÇÃO PROTEGIDA POR SIGILO FISCAL

Relatório de Impressão de Pastas e Fichas

Nome Empresarial:	FERRARI MED DISTRIBUIDORA DE MEDICAMENTOS LTDA				
Período da Escrituração:	01/08/2023 a 31/12/2023	CNPJ:	28.004.857/0001-07	SCP:	

Registro C050 - Plano de Contas da ECD

Data de atualização	Código da natureza	Tipo de Conta	Nível da conta	Código conta	Código conta superior	Nome da conta analítica
01/01/2017	04 - Contas de resultado	S	1	10002		CONTAS DE RESULTADOS - CUSTOS
01/01/2017	04 - Contas de resultado	S	2	500	10002	CUSTOS
01/01/2017	04 - Contas de resultado	S	3	514	500	CUSTOS DE MERCADORIAS
01/01/2017	04 - Contas de resultado	S	4	515	514	CUSTOS DE MERCADORIAS ADQUIRIDAS
01/01/2017	04 - Contas de resultado	A	5	534	515	ICMS DIFERENCIAL DE ALÍQUOTA

Registro C051 - Plano de Contas Referencial

Centro de Custos	Código da Conta Referencial
	3.01.01.01.02.03

01/01/2017	04 - Contas de resultado	S	3	468	500	CUSTOS DAS MERCADORIAS VENDIDAS
01/01/2017	04 - Contas de resultado	S	4	469	468	CUSTOS DAS MERCADORIAS VENDIDAS

INFORMAÇÃO PROTEGIDA POR SIGILO FISCAL

Relatório de Impressão de Pastas e Fichas

Nome Empresarial:	FERRARI MED DISTRIBUIDORA DE MEDICAMENTOS LTDA				
Período da Escrituração:	01/08/2023 a 31/12/2023	CNPJ:	28.004.857/0001-07	SCP:	

Registro C050 - Plano de Contas da ECD

Data de atualização	Código da natureza	Tipo de Conta	Nível da conta	Código conta	Código conta superior	Nome da conta analítica
01/01/2017	04 - Contas de resultado	A	5	470	469	CUSTOS DAS MERCADORIAS VENDIDAS

Registro C051 - Plano de Contas Referencial

Centro de Custos	Código da Conta Referencial
	3.01.01.03.01.02

01/01/2020	04 - Contas de resultado	S	3	10242	500	(-) CUSTO C/ MERCADORIA
01/01/2020	04 - Contas de resultado	S	4	10243	10242	(-) CREDITO S/ MERCADORIA
01/01/2020	04 - Contas de resultado	A	5	10244	10243	(-) ICMS CRÉDITO PRESUMIDO

Registro C051 - Plano de Contas Referencial

Centro de Custos	Código da Conta Referencial
	3.01.01.01.02.03

01/01/2017	04 - Contas de resultado	S	1	460		CONTAS DE APURAÇÃO

INFORMAÇÃO PROTEGIDA POR SIGILO FISCAL

Relatório de Impressão de Pastas e Fichas

Nome Empresarial:	FERRARI MED DISTRIBUIDORA DE MEDICAMENTOS LTDA				
Período da Escrituração:	01/08/2023 a 31/12/2023	CNPJ:	28.004.857/0001-07	SCP:	

Registro C050 - Plano de Contas da ECD

Data de atualização	Código da natureza	Tipo de Conta	Nível da conta	Código conta	Código conta superior	Nome da conta analítica
01/01/2017	04 - Contas de resultado	S	2	461	460	CUSTOS DOS PRODUTOS E SERVIÇOS VENDIDOS
01/01/2017	04 - Contas de resultado	S	3	471	461	APURAÇÃO DO RESULTADO DO EXERCÍCIO
01/01/2017	04 - Contas de resultado	S	4	472	471	APURAÇÃO DO RESULTADO DO EXERCÍCIO
01/01/2017	04 - Contas de resultado	A	5	473	472	RESULTADO DO EXERCÍCIO

Registro C051 - Plano de Contas Referencial

Centro de Custos	Código da Conta Referencial
	3.01.01.05.01.99

Registro C040 - Identificador ECD

Hashcode ECD utilizada AF76A3E8A318F00BAD3A50D14724296EBFB4E3F6	Data inicial 01/08/2023
Data final 31/12/2023	Indicador de situação especial
CNPJ 28004857000107	Número de ordem do instrumento de escrituração 8

INFORMAÇÃO PROTEGIDA POR SIGILO FISCAL

Relatório de Impressão de Pastas e Fichas

Nome Empresarial:	FERRARI MED DISTRIBUIDORA DE MEDICAMENTOS LTDA				
Período da Escrituração:	01/08/2023 a 31/12/2023	CNPJ:	28.004.857/0001-07	SCP:	

Número de Identificação do Registro de Empresas da Junta Comercial 35233774326	Natureza do livro LIVRO DIÁRIO COMPLETO
Código da Versão do Leiaute Contábil 9.00	Indicador da forma de escrituração contábil G - Livro Diário
Identificação de Moeda Funcional Não	Escriturações contábeis consolidadas Não
Modalidade de escrituração Não	Mudança no plano de contas Não
Código do Plano Referencial 2 - PJ em Geral - Lucro Presumido	

INFORMAÇÃO PROTEGIDA POR SIGILO FISCAL

Registro C050 - Plano de Contas da ECD

Data de atualização	Código da natureza	Tipo de Conta	Nível da conta	Código conta	Código conta superior	Nome da conta analítica
01/01/2017	01 - Contas de ativo	S	1	1		ATIVO
01/01/2017	01 - Contas de ativo	S	2	2	1	ATIVO CIRCULANTE
01/01/2017	01 - Contas de ativo	S	3	3	2	DISPONÍVEL
01/01/2017	01 - Contas de ativo	S	4	4	3	CAIXA

Relatório de Impressão de Pastas e Fichas

Nome Empresarial:	FERRARI MED DISTRIBUIDORA DE MEDICAMENTOS LTDA				
Período da Escrituração:	01/08/2023 a 31/12/2023	CNPJ:	28.004.857/0001-07	SCP:	

Registro C050 - Plano de Contas da ECD

Data de atualização	Código da natureza	Tipo de Conta	Nível da conta	Código conta	Código conta superior	Nome da conta analítica
01/01/2017	01 - Contas de ativo	A	5	5	4	CAIXA GERAL
01/01/2017	01 - Contas de ativo	S	4	7	3	BANCOS CONTA MOVIMENTO
01/01/2017	01 - Contas de ativo	A	5	8	7	BANCO DO BRASIL - AG: 3554-8 C/C: 234141
01/01/2017	01 - Contas de ativo	S	4	10	3	APLICAÇÕES FINANCEIRAS LIQUIDEZ IMEDIATA
01/01/2017	01 - Contas de ativo	A	5	11	10	BANCO DO BRASIL - RENDA FIXA CP
01/01/2017	01 - Contas de ativo	S	3	12	2	CLIENTES
01/01/2017	01 - Contas de ativo	S	4	13	12	DUPLICATAS A RECEBER
01/01/2017	01 - Contas de ativo	A	5	10000	13	CLIENTES
01/01/2017	01 - Contas de ativo	S	3	18	2	OUTROS CRÉDITOS

INFORMAÇÃO PROTEGIDA POR SIGILO FISCAL

Relatório de Impressão de Pastas e Fichas

Nome Empresarial:	FERRARI MED DISTRIBUIDORA DE MEDICAMENTOS LTDA				
Período da Escrituração:	01/08/2023 a 31/12/2023	CNPJ:	28.004.857/0001-07	SCP:	

Registro C050 - Plano de Contas da ECD

Data de atualização	Código da natureza	Tipo de Conta	Nível da conta	Código conta	Código conta superior	Nome da conta analítica
01/01/2017	01 - Contas de ativo	S	4	23	18	ADIANTAMENTOS A FORNECEDORES/ SOCIOS
01/01/2017	01 - Contas de ativo	A	5	527	23	ADIANTAMENTOS A FORNECEDORES
01/01/2017	01 - Contas de ativo	S	4	24	18	ADIANTAMENTO A EMPREGADOS
01/01/2020	01 - Contas de ativo	A	5	10147	24	ADIANTAMENTO DE FÉRIAS
01/01/2017	01 - Contas de ativo	S	4	28	18	TRIBUTOS A RECUPERAR/COM PENSAR
01/01/2017	01 - Contas de ativo	A	5	30	28	ICMS A RECUPERAR
01/01/2017	01 - Contas de ativo	A	5	31	28	IRRF A RECUPERAR
01/01/2017	01 - Contas de ativo	S	3	53	2	ESTOQUE
01/01/2017	01 - Contas de ativo	S	4	54	53	MERCADORIAS, PRODUTOS E INSUMOS

INFORMAÇÃO PROTEGIDA POR SIGILO FISCAL

Relatório de Impressão de Pastas e Fichas

Nome Empresarial:	FERRARI MED DISTRIBUIDORA DE MEDICAMENTOS LTDA				
Período da Escrituração:	01/08/2023 a 31/12/2023	CNPJ:	28.004.857/0001-07	SCP:	

Registro C050 - Plano de Contas da ECD

Data de atualização	Código da natureza	Tipo de Conta	Nível da conta	Código conta	Código conta superior	Nome da conta analítica
01/01/2017	01 - Contas de ativo	A	5	55	54	MERCADORIAS PARA REVENDA
01/01/2020	01 - Contas de ativo	S	3	10149	2	PROVISSÃO PARA CONTNGÊNCIA
01/01/2020	01 - Contas de ativo	S	4	10150	10149	CONTINGÊNCIA
01/01/2020	01 - Contas de ativo	A	5	10151	10150	CONTINGÊNCIA
01/01/2017	01 - Contas de ativo	S	2	501	1	ATIVO NÃO-CIRCULANTE
01/01/2017	01 - Contas de ativo	S	3	111	501	IMOBILIZADO
01/01/2017	01 - Contas de ativo	S	4	122	111	OUTRAS IMOBILIZACOES
01/01/2017	01 - Contas de ativo	A	5	542	122	COMPUTADORES E ACESSORIOS
01/01/2017	01 - Contas de ativo	S	4	125	111	(-) DEPRECIAÇÕES, AMORT. E EXAUS. ACUMUL

INFORMAÇÃO PROTEGIDA POR SIGILO FISCAL

Relatório de Impressão de Pastas e Fichas

Nome Empresarial:	FERRARI MED DISTRIBUIDORA DE MEDICAMENTOS LTDA				
Período da Escrituração:	01/08/2023 a 31/12/2023	CNPJ:	28.004.857/0001-07	SCP:	

Registro C050 - Plano de Contas da ECD

Data de atualização	Código da natureza	Tipo de Conta	Nível da conta	Código conta	Código conta superior	Nome da conta analítica
01/01/2017	01 - Contas de ativo	A	5	543	125	(-) DEPREC. COMPUTADORES E ACESSORIOS
01/01/2017	02 - Contas de passivo	S	1	149		PASSIVO
01/01/2017	02 - Contas de passivo	S	2	150	149	PASSIVO CIRCULANTE
01/01/2017	02 - Contas de passivo	S	3	164	150	FORNECEDORES
01/01/2017	02 - Contas de passivo	S	4	165	164	FORNECEDORES
01/01/2017	02 - Contas de passivo	A	5	10001	165	FORNECEDORES
01/01/2017	02 - Contas de passivo	S	3	169	150	OBRIGAÇÕES TRIBUTÁRIAS
01/01/2017	02 - Contas de passivo	S	4	170	169	IMPOSTOS E CONTRIBUIÇÕES A RECOLHER
01/01/2017	02 - Contas de passivo	A	5	172	170	ICMS A RECOLHER

INFORMAÇÃO PROTEGIDA POR SIGILO FISCAL

Relatório de Impressão de Pastas e Fichas

Nome Empresarial:	FERRARI MED DISTRIBUIDORA DE MEDICAMENTOS LTDA				
Período da Escrituração:	01/08/2023 a 31/12/2023	CNPJ:	28.004.857/0001-07	SCP:	

Registro C050 - Plano de Contas da ECD

Data de atualização	Código da natureza	Tipo de Conta	Nível da conta	Código conta	Código conta superior	Nome da conta analítica
01/01/2017	02 - Contas de passivo	A	5	176	170	IMPOSTO DE RENDA A RECOLHER
01/01/2017	02 - Contas de passivo	A	5	177	170	CONTRIBUIÇÃO SOCIAL A RECOLHER
01/01/2017	02 - Contas de passivo	A	5	178	170	IRRF A RECOLHER
01/01/2017	02 - Contas de passivo	A	5	179	170	PIS A RECOLHER
01/01/2017	02 - Contas de passivo	A	5	180	170	COFINS A RECOLHER
01/01/2017	02 - Contas de passivo	A	5	479	170	SIMPLES NACIONAL A RECOLHER
01/01/2017	02 - Contas de passivo	S	3	185	150	OBRIGAÇÕES TRABALHISTA E PREVIDENCIÁRIA
01/01/2017	02 - Contas de passivo	S	4	186	185	OBRIGAÇÕES COM O PESSOAL
01/01/2017	02 - Contas de passivo	A	5	187	186	SALÁRIOS E ORDENADOS A PAGAR

INFORMAÇÃO PROTEGIDA POR SIGILO FISCAL

Relatório de Impressão de Pastas e Fichas

Nome Empresarial:	FERRARI MED DISTRIBUIDORA DE MEDICAMENTOS LTDA				
Período da Escrituração:	01/08/2023 a 31/12/2023	CNPJ:	28.004.857/0001-07	SCP:	

Registro C050 - Plano de Contas da ECD

Data de atualização	Código da natureza	Tipo de Conta	Nível da conta	Código conta	Código conta superior	Nome da conta analítica
01/01/2017	02 - Contas de passivo	A	5	188	186	PRÓ-LABORE A PAGAR
01/01/2017	02 - Contas de passivo	A	5	10058	186	13º SALARIO A RECOLHER
01/01/2017	02 - Contas de passivo	A	5	10060	186	FÉRIAS A PAGAR
01/01/2017	02 - Contas de passivo	A	5	10093	186	RESCISÃO A PAGAR
01/01/2017	02 - Contas de passivo	S	4	190	185	OBRIGAÇÕES SOCIAIS
01/01/2017	02 - Contas de passivo	A	5	191	190	INSS A RECOLHER
01/01/2017	02 - Contas de passivo	A	5	192	190	FGTS A RECOLHER
01/01/2020	02 - Contas de passivo	A	5	10118	190	IRRF S/ FOLHA
01/01/2017	02 - Contas de passivo	S	4	193	185	PROVISÕES

INFORMAÇÃO PROTEGIDA POR SIGILO FISCAL

Relatório de Impressão de Pastas e Fichas

Nome Empresarial:	FERRARI MED DISTRIBUIDORA DE MEDICAMENTOS LTDA				
Período da Escrituração:	01/08/2023 a 31/12/2023	CNPJ:	28.004.857/0001-07	SCP:	

Registro C050 - Plano de Contas da ECD

Data de atualização	Código da natureza	Tipo de Conta	Nível da conta	Código conta	Código conta superior	Nome da conta analítica
01/01/2017	02 - Contas de passivo	A	5	197	193	INSS SOBRE PROVISÕES PARA 13º SALÁRIO
01/01/2017	03 - Patrimônio líquido	S	2	242	149	PATRIMÔNIO LÍQUIDO
01/01/2017	03 - Patrimônio líquido	S	3	243	242	CAPITAL SOCIAL
01/01/2017	03 - Patrimônio líquido	S	4	244	243	CAPITAL SUBSCRITO
01/01/2017	03 - Patrimônio líquido	A	5	245	244	CAPITAL SOCIAL
01/01/2017	03 - Patrimônio líquido	S	3	264	242	LUCROS OU PREJUÍZOS ACUMULADOS
01/01/2017	03 - Patrimônio líquido	S	4	265	264	LUCROS OU PREJUÍZOS ACUMULADOS
01/01/2017	03 - Patrimônio líquido	A	5	266	265	LUCROS ACUMULADOS
01/01/2017	03 - Patrimônio líquido	A	5	267	265	(-) PREJUÍZOS ACUMULADOS

INFORMAÇÃO PROTEGIDA POR SIGILO FISCAL

Relatório de Impressão de Pastas e Fichas

Nome Empresarial:	FERRARI MED DISTRIBUIDORA DE MEDICAMENTOS LTDA				
Período da Escrituração:	01/08/2023 a 31/12/2023	CNPJ:	28.004.857/0001-07	SCP:	

Registro C050 - Plano de Contas da ECD

Data de atualização	Código da natureza	Tipo de Conta	Nível da conta	Código conta	Código conta superior	Nome da conta analítica
01/01/2017	03 - Patrimônio líquido	A	5	522	265	LUCRO DO EXERCÍCIO EM CURSO
01/01/2020	03 - Patrimônio líquido	A	5	10137	265	AJUSTE DO EXERCICIO ANTERIOR
01/01/2022	03 - Patrimônio líquido	A	5	10199	265	DISTRIBUIÇÃO DE LUCROS
01/01/2017	04 - Contas de resultado	S	1	402		CONTAS DE RESULTADO - RECEITAS
01/01/2017	04 - Contas de resultado	S	2	403	402	RECEITAS OPERACIONAIS
01/01/2017	04 - Contas de resultado	S	3	404	403	RECEITA BRUTA DE VENDAS E SERVIÇOS
01/01/2017	04 - Contas de resultado	S	4	405	404	RECEITA BRUTAS DE VENDAS E MERCADORIAS
01/01/2017	04 - Contas de resultado	A	5	408	405	VENDA DE MERCADORIAS
01/01/2017	04 - Contas de resultado	S	3	413	403	(-) DEDUÇÕES DA RECEITA BRUTA

INFORMAÇÃO PROTEGIDA POR SIGILO FISCAL

Relatório de Impressão de Pastas e Fichas

Nome Empresarial:	FERRARI MED DISTRIBUIDORA DE MEDICAMENTOS LTDA				
Período da Escrituração:	01/08/2023 a 31/12/2023	CNPJ:	28.004.857/0001-07	SCP:	

Registro C050 - Plano de Contas da ECD

Data de atualização	Código da natureza	Tipo de Conta	Nível da conta	Código conta	Código conta superior	Nome da conta analítica
01/01/2017	04 - Contas de resultado	S	4	414	413	(-) CANCELAMENTO E DEVOLUÇÕES
01/01/2017	04 - Contas de resultado	A	5	417	414	(-) DEVOLUÇÃO DE VENDA DE MERCADORIAS
01/01/2017	04 - Contas de resultado	S	4	424	413	(-) IMPOSTOS SOBRE VENDAS E SERVIÇOS
01/01/2017	04 - Contas de resultado	A	5	426	424	(-) ICMS
01/01/2017	04 - Contas de resultado	A	5	427	424	(-) ISS
01/01/2017	04 - Contas de resultado	A	5	428	424	(-) COFINS
01/01/2017	04 - Contas de resultado	A	5	429	424	(-) PIS
01/01/2017	04 - Contas de resultado	A	5	477	424	(-) CONTRIBUIÇÃO SOCIAL
01/01/2017	04 - Contas de resultado	A	5	478	424	(-) IMPOSTO DE RENDA

INFORMAÇÃO PROTEGIDA POR SIGILO FISCAL

Relatório de Impressão de Pastas e Fichas

Nome Empresarial:	FERRARI MED DISTRIBUIDORA DE MEDICAMENTOS LTDA				
Período da Escrituração:	01/08/2023 a 31/12/2023	CNPJ:	28.004.857/0001-07	SCP:	

Registro C050 - Plano de Contas da ECD

Data de atualização	Código da natureza	Tipo de Conta	Nível da conta	Código conta	Código conta superior	Nome da conta analítica
01/01/2017	04 - Contas de resultado	A	5	480	424	(-) SIMPLES NACIONAL
01/01/2017	04 - Contas de resultado	A	5	482	424	(-) SUBSTITUIÇÃO TRIBUTÁRIA
01/01/2017	04 - Contas de resultado	S	1	269		CONTAS DE RESULTADOS - DESPESAS
01/01/2017	04 - Contas de resultado	S	2	295	269	DESPESAS OPERACIONAIS
01/01/2017	04 - Contas de resultado	S	3	296	295	DESPESAS COM VENDAS
01/01/2017	04 - Contas de resultado	S	4	311	296	DESPESAS COM ENTREGA
01/01/2017	04 - Contas de resultado	A	5	312	311	FRETES E CARRETOS
01/01/2017	04 - Contas de resultado	S	3	329	295	DESPESAS ADMINISTRATIVAS
01/01/2017	04 - Contas de resultado	S	4	330	329	DESPESAS COM PESSOAL

INFORMAÇÃO PROTEGIDA POR SIGILO FISCAL

Relatório de Impressão de Pastas e Fichas

Nome Empresarial:	FERRARI MED DISTRIBUIDORA DE MEDICAMENTOS LTDA				
Período da Escrituração:	01/08/2023 a 31/12/2023	CNPJ:	28.004.857/0001-07	SCP:	

Registro C050 - Plano de Contas da ECD

Data de atualização	Código da natureza	Tipo de Conta	Nível da conta	Código conta	Código conta superior	Nome da conta analítica
01/01/2017	04 - Contas de resultado	A	5	331	330	SALÁRIOS E ORDENADOS
01/01/2017	04 - Contas de resultado	A	5	332	330	PRÓ-LABORE
01/01/2017	04 - Contas de resultado	A	5	333	330	PRÊMIOS E GRATIFICAÇÕES
01/01/2017	04 - Contas de resultado	A	5	334	330	13º SALÁRIO
01/01/2017	04 - Contas de resultado	A	5	335	330	FÉRIAS
01/01/2017	04 - Contas de resultado	A	5	336	330	INSS
01/01/2017	04 - Contas de resultado	A	5	337	330	FGTS
01/01/2017	04 - Contas de resultado	A	5	338	330	INDENIZAÇÕES E AVISO PRÉVIO
01/01/2017	04 - Contas de resultado	A	5	339	330	ASSISTÊNCIA MÉDICA E SOCIAL

INFORMAÇÃO PROTEGIDA POR SIGILO FISCAL

Relatório de Impressão de Pastas e Fichas

Nome Empresarial:	FERRARI MED DISTRIBUIDORA DE MEDICAMENTOS LTDA				
Período da Escrituração:	01/08/2023 a 31/12/2023	CNPJ:	28.004.857/0001-07	SCP:	

Registro C050 - Plano de Contas da ECD

Data de atualização	Código da natureza	Tipo de Conta	Nível da conta	Código conta	Código conta superior	Nome da conta analítica
01/01/2017	04 - Contas de resultado	A	5	492	330	VALE TRANSPORTE
01/01/2017	04 - Contas de resultado	A	5	521	330	DESPESAS COM ALIMENTAÇÃO
01/01/2017	04 - Contas de resultado	A	5	10059	330	HORAS EXTRAS
01/01/2017	04 - Contas de resultado	A	5	10092	330	AVISO PREVIO
01/01/2017	04 - Contas de resultado	S	4	345	329	IMPOSTOS, TAXAS E CONTRIBUIÇÕES
01/01/2017	04 - Contas de resultado	A	5	350	345	TAXAS DIVERSAS
01/01/2017	04 - Contas de resultado	S	4	353	329	DESPESAS GERAIS
01/01/2017	04 - Contas de resultado	A	5	354	353	ENERGIA ELÉTRICA
01/01/2017	04 - Contas de resultado	A	5	356	353	TELEFONE/INTERNET

INFORMAÇÃO PROTEGIDA POR SIGILO FISCAL

Relatório de Impressão de Pastas e Fichas

Nome Empresarial:	FERRARI MED DISTRIBUIDORA DE MEDICAMENTOS LTDA				
Período da Escrituração:	01/08/2023 a 31/12/2023	CNPJ:	28.004.857/0001-07	SCP:	

Registro C050 - Plano de Contas da ECD

Data de atualização	Código da natureza	Tipo de Conta	Nível da conta	Código conta	Código conta superior	Nome da conta analítica
01/01/2017	04 - Contas de resultado	A	5	357	353	DESPESAS POSTAIS E TELEGRÁFICAS
01/01/2017	04 - Contas de resultado	A	5	358	353	SEGUROS
01/01/2017	04 - Contas de resultado	A	5	359	353	MATERIAL DE ESCRITÓRIO
01/01/2017	04 - Contas de resultado	A	5	361	353	ASSISTÊNCIA CONTÁBIL
01/01/2017	04 - Contas de resultado	A	5	362	353	SERVIÇOS PRESTADOS POR TERCEIROS
01/01/2017	04 - Contas de resultado	A	5	363	353	DEPRECIAÇÕES E AMORTIZAÇÕES
01/01/2017	04 - Contas de resultado	A	5	365	353	DESPESAS LEGAIS E JUDICIAIS
01/01/2017	04 - Contas de resultado	A	5	493	353	MULTA DE TRÂNSITO
01/01/2017	04 - Contas de resultado	A	5	533	353	MATERIAIS DE CONSUMO

INFORMAÇÃO PROTEGIDA POR SIGILO FISCAL

Relatório de Impressão de Pastas e Fichas

Nome Empresarial:	FERRARI MED DISTRIBUIDORA DE MEDICAMENTOS LTDA				
Período da Escrituração:	01/08/2023 a 31/12/2023	CNPJ:	28.004.857/0001-07	SCP:	

Registro C050 - Plano de Contas da ECD

Data de atualização	Código da natureza	Tipo de Conta	Nível da conta	Código conta	Código conta superior	Nome da conta analítica
01/01/2017	04 - Contas de resultado	A	5	10066	353	PROGRAMAS
01/01/2017	04 - Contas de resultado	A	5	10067	353	LICITAÇÕES
01/01/2017	04 - Contas de resultado	A	5	10068	353	CERTIFICADOS
01/01/2017	04 - Contas de resultado	A	5	10069	353	ANUIDADE
01/01/2017	04 - Contas de resultado	A	5	10070	353	DESPESAS DIVERSAS
01/01/2020	04 - Contas de resultado	A	5	10134	353	HONORARIOS
01/01/2020	04 - Contas de resultado	A	5	10136	353	DESPESA COM SOFTWARES
01/01/2017	04 - Contas de resultado	S	4	367	329	DESPESAS FINANCEIRAS
01/01/2017	04 - Contas de resultado	A	5	535	367	TARIFA BANCÁRIA

INFORMAÇÃO PROTEGIDA POR SIGILO FISCAL

Relatório de Impressão de Pastas e Fichas

Nome Empresarial:	FERRARI MED DISTRIBUIDORA DE MEDICAMENTOS LTDA				
Período da Escrituração:	01/08/2023 a 31/12/2023	CNPJ:	28.004.857/0001-07	SCP:	

Registro C050 - Plano de Contas da ECD

Data de atualização	Código da natureza	Tipo de Conta	Nível da conta	Código conta	Código conta superior	Nome da conta analítica
01/01/2017	04 - Contas de resultado	S	1	10002		CONTAS DE RESULTADOS - CUSTOS
01/01/2017	04 - Contas de resultado	S	2	500	10002	CUSTOS
01/01/2017	04 - Contas de resultado	S	3	514	500	CUSTOS DE MERCADORIAS
01/01/2017	04 - Contas de resultado	S	4	515	514	CUSTOS DE MERCADORIAS ADQUIRIDAS
01/01/2017	04 - Contas de resultado	A	5	534	515	ICMS DIFERENCIAL DE ALÍQUOTA
01/01/2017	04 - Contas de resultado	S	3	468	500	CUSTOS DAS MERCADORIAS VENDIDAS
01/01/2017	04 - Contas de resultado	S	4	469	468	CUSTOS DAS MERCADORIAS VENDIDAS
01/01/2017	04 - Contas de resultado	A	5	470	469	CUSTOS DAS MERCADORIAS VENDIDAS
01/01/2020	04 - Contas de resultado	S	3	10242	500	(-) CUSTO C/ MERCADORIA

INFORMAÇÃO PROTEGIDA POR SIGILO FISCAL

Relatório de Impressão de Pastas e Fichas

Nome Empresarial:	FERRARI MED DISTRIBUIDORA DE MEDICAMENTOS LTDA				
Período da Escrituração:	01/08/2023 a 31/12/2023	CNPJ:	28.004.857/0001-07	SCP:	

Registro C050 - Plano de Contas da ECD

Data de atualização	Código da natureza	Tipo de Conta	Nível da conta	Código conta	Código conta superior	Nome da conta analítica
01/01/2020	04 - Contas de resultado	S	4	10243	10242	(-) CREDITO S/ MERCADORIA
01/01/2020	04 - Contas de resultado	A	5	10244	10243	(-) ICMS CRÉDITO PRESUMIDO
01/01/2017	04 - Contas de resultado	S	1	460		CONTAS DE APURAÇÃO
01/01/2017	04 - Contas de resultado	S	2	461	460	CUSTOS DOS PRODUTOS E SERVIÇOS VENDIDOS
01/01/2017	04 - Contas de resultado	S	3	471	461	APURAÇÃO DO RESULTADO DO EXERCÍCIO
01/01/2017	04 - Contas de resultado	S	4	472	471	APURAÇÃO DO RESULTADO DO EXERCÍCIO
01/01/2017	04 - Contas de resultado	A	5	473	472	RESULTADO DO EXERCÍCIO

Registro C040 - Identificador ECD

Hashcode ECD utilizada	Data inicial
AF76A3E8A318F00BAD3A50D14724296EBFB4E3F6	01/08/2023

INFORMAÇÃO PROTEGIDA POR SIGILO FISCAL

Relatório de Impressão de Pastas e Fichas

Nome Empresarial:	FERRARI MED DISTRIBUIDORA DE MEDICAMENTOS LTDA				
Período da Escrituração:	01/08/2023 a 31/12/2023	CNPJ:	28.004.857/0001-07	SCP:	

Data final 31/12/2023	Indicador de situação especial
CNPJ 28004857000107	Número de ordem do instrumento de escrituração 8
Número de Identificação do Registro de Empresas da Junta Comercial 35233774326	Natureza do livro LIVRO DIÁRIO COMPLETO
Código da Versão do Leiaute Contábil 9.00	Indicador da forma de escrituração contábil G - Livro Diário
Identificação de Moeda Funcional Não	Escriturações contábeis consolidadas Não
Modalidade de escrituração Não	Mudança no plano de contas Não
Código do Plano Referencial 2 - PJ em Geral - Lucro Presumido	

Registro C040 - Identificador ECD

Hashcode ECD utilizada AF76A3E8A318F00BAD3A50D14724296EBFB4E3F6	Data inicial 01/08/2023
Data final 31/12/2023	Indicador de situação especial
CNPJ 28004857000107	Número de ordem do instrumento de escrituração 8
Número de Identificação do Registro de Empresas da Junta Comercial 35233774326	Natureza do livro LIVRO DIÁRIO COMPLETO
Código da Versão do Leiaute Contábil 9.00	Indicador da forma de escrituração contábil G - Livro Diário

INFORMAÇÃO PROTEGIDA POR SIGILO FISCAL

Relatório de Impressão de Pastas e Fichas

Nome Empresarial:	FERRARI MED DISTRIBUIDORA DE MEDICAMENTOS LTDA				
Período da Escrituração:	01/08/2023 a 31/12/2023	CNPJ:	28.004.857/0001-07	SCP:	

Identificação de Moeda Funcional Não	Escriturações contábeis consolidadas Não
Modalidade de escrituração Não	Mudança no plano de contas Não
Código do Plano Referencial 2 - PJ em Geral - Lucro Presumido	

INFORMAÇÃO PROTEGIDA POR SIGILO FISCAL

Registro C150 - Saldos Periódicos

Data Saldo Inicial	Data Saldo Final
01/08/2023	31/08/2023

Registro C155 - Detalhes dos Saldos Contábeis

Código da Conta	Código do Centro de Custos	Valor Saldo Inicial	D/C	Valor Total Débitos	Valor Total Créditos	Valor Saldo Final	D/C	Número da linha do arquivo ECD
10000		999.038,24	D	866.088,08	643.900,00	1.221.226,32	D	326
10001		593.514,30	C	1.485.577,64	550.556,66	341.506,68	D	335
10060		6.729,26	C	0,00	0,00	6.729,26	C	341

Relatório de Impressão de Pastas e Fichas

Nome Empresarial:	FERRARI MED DISTRIBUIDORA DE MEDICAMENTOS LTDA				
Período da Escrituração:	01/08/2023 a 31/12/2023	CNPJ:	28.004.857/0001-07	SCP:	

Registro C150 - Saldos Periódicos

Data Saldo Inicial	Data Saldo Final

Registro C155 - Detalhes dos Saldos Contábeis

Código da Conta	Código do Centro de Custos	Valor Saldo Inicial	D/C	Valor Total Débitos	Valor Total Crébitos	Valor Saldo Final	D/C	Número da linha do arquivo ECD
10093		1.702,15	C	0,00	0,00	1.702,15	C	342
10118		1.008,44	C	448,87	1.433,81	1.993,38	C	345
10137		147.051,87	C	0,00	0,00	147.051,87	C	349
10147		1.446,45	D	0,00	0,00	1.446,45	D	328
10151		3.401,89	D	0,00	0,00	3.401,89	D	332
10199		539.807,13	D	0,00	0,00	539.807,13	D	350
11		132.029,09	D	0,00	0,00	132.029,09	D	325

INFORMAÇÃO PROTEGIDA POR SIGILO FISCAL

Relatório de Impressão de Pastas e Fichas

Nome Empresarial:	FERRARI MED DISTRIBUIDORA DE MEDICAMENTOS LTDA				
Período da Escrituração:	01/08/2023 a 31/12/2023	CNPJ:	28.004.857/0001-07	SCP:	

Registro C150 - Saldos Periódicos

Data Saldo Inicial	Data Saldo Final

Registro C155 - Detalhes dos Saldos Contábeis

Código da Conta	Código do Centro de Custos	Valor Saldo Inicial	D/C	Valor Total Débitos	Valor Total Créditos	Valor Saldo Final	D/C	Número da linha do arquivo ECD
172		21.974,85	C	77.377,16	55.402,31	0,00	C	336
178		172,06	C	0,00	0,00	172,06	C	337
187		7.178,74	C	9.428,94	9.394,67	7.144,47	C	339
188		0,00	C	2.360,17	7.500,00	5.139,83	C	340
191		967,06	C	967,06	5.809,79	5.809,79	C	343
192		751,54	C	751,57	751,57	751,54	C	344
245		30.000,00	C	0,00	0,00	30.000,00	C	346

INFORMAÇÃO PROTEGIDA POR SIGILO FISCAL

Relatório de Impressão de Pastas e Fichas

Nome Empresarial:	FERRARI MED DISTRIBUIDORA DE MEDICAMENTOS LTDA				
Período da Escrituração:	01/08/2023 a 31/12/2023	CNPJ:	28.004.857/0001-07	SCP:	

Registro C150 - Saldos Periódicos

Data Saldo Inicial	Data Saldo Final

Registro C155 - Detalhes dos Saldos Contábeis

Código da Conta	Código do Centro de Custos	Valor Saldo Inicial	D/C	Valor Total Débitos	Valor Total Créditos	Valor Saldo Final	D/C	Número da linha do arquivo ECD
266		2.501.357,43	C	0,00	0,00	2.501.357,43	C	347
267		126.242,22	D	0,00	0,00	126.242,22	D	348
30		0,00	D	55.698,01	55.402,29	295,72	D	329
31		0,00	D	4.038,08	0,00	4.038,08	D	330
312		0,00	D	153.481,47	18.525,79	134.955,68	D	354
331		0,00	D	8.194,67	800,00	7.394,67	D	355
332		0,00	D	7.500,00	0,00	7.500,00	D	356

INFORMAÇÃO PROTEGIDA POR SIGILO FISCAL

Relatório de Impressão de Pastas e Fichas

Nome Empresarial:	FERRARI MED DISTRIBUIDORA DE MEDICAMENTOS LTDA				
Período da Escrituração:	01/08/2023 a 31/12/2023	CNPJ:	28.004.857/0001-07	SCP:	

Registro C150 - Saldos Periódicos

Data Saldo Inicial	Data Saldo Final

Registro C155 - Detalhes dos Saldos Contábeis

Código da Conta	Código do Centro de Custos	Valor Saldo Inicial	D/C	Valor Total Débitos	Valor Total Créditos	Valor Saldo Final	D/C	Número da linha do arquivo ECD
333		0,00	D	1.200,00	0,00	1.200,00	D	357
336		0,00	D	4.017,73	0,00	4.017,73	D	358
337		0,00	D	751,57	0,00	751,57	D	359
350		0,00	D	2.069,00	0,00	2.069,00	D	360
354		0,00	D	204,53	0,00	204,53	D	361
356		0,00	D	382,47	0,00	382,47	D	362
408		0,00	C	0,00	870.126,16	870.126,16	C	351

INFORMAÇÃO PROTEGIDA POR SIGILO FISCAL

Relatório de Impressão de Pastas e Fichas

Nome Empresarial:	FERRARI MED DISTRIBUIDORA DE MEDICAMENTOS LTDA				
Período da Escrituração:	01/08/2023 a 31/12/2023	CNPJ:	28.004.857/0001-07	SCP:	

Registro C150 - Saldos Periódicos

Data Saldo Inicial	Data Saldo Final

Registro C155 - Detalhes dos Saldos Contábeis

Código da Conta	Código do Centro de Custos	Valor Saldo Inicial	D/C	Valor Total Débitos	Valor Total Créditos	Valor Saldo Final	D/C	Número da linha do arquivo ECD
417		0,00	C	1.634,00	0,00	1.634,00	D	352
426		0,00	C	55.402,31	0,00	55.402,31	D	353
470		0,00	D	396.638,54	37.172,22	359.466,32	D	365
479		57.634,99	C	57.634,99	0,00	0,00	C	338
5		57.293,81	D	0,00	0,00	57.293,81	D	323
527		926.822,56	D	0,00	926.822,56	0,00	D	327
533		0,00	D	436,65	0,00	436,65	D	363

INFORMAÇÃO PROTEGIDA POR SIGILO FISCAL

Relatório de Impressão de Pastas e Fichas

Nome Empresarial:	FERRARI MED DISTRIBUIDORA DE MEDICAMENTOS LTDA				
Período da Escrituração:	01/08/2023 a 31/12/2023	CNPJ:	28.004.857/0001-07	SCP:	

Registro C150 - Saldos Periódicos

Data Saldo Inicial	Data Saldo Final

Registro C155 - Detalhes dos Saldos Contábeis

Código da Conta	Código do Centro de Custos	Valor Saldo Inicial	D/C	Valor Total Débitos	Valor Total Créditos	Valor Saldo Final	D/C	Número da linha do arquivo ECD
535		0,00	D	160,00	0,00	160,00	D	364
542		8.394,95	D	0,00	0,00	8.394,95	D	333
543		7.841,88	C	0,00	0,00	7.841,88	C	334
55		551.839,19	D	0,00	0,00	551.839,19	D	331
8		31.569,04	D	642.266,00	651.111,68	22.723,36	D	324

01/09/2023	30/09/2023

Registro C155 - Detalhes dos Saldos Contábeis

Código da Conta	Código do Centro de Custos	Valor Saldo Inicial	D/C	Valor Total Débitos	Valor Total Créditos	Valor Saldo Final	D/C	Número da linha do arquivo ECD

INFORMAÇÃO PROTEGIDA POR SIGILO FISCAL

Relatório de Impressão de Pastas e Fichas

Nome Empresarial:	FERRARI MED DISTRIBUIDORA DE MEDICAMENTOS LTDA				
Período da Escrituração:	01/08/2023 a 31/12/2023	CNPJ:	28.004.857/0001-07	SCP:	

Registro C150 - Saldos Periódicos

Data Saldo Inicial	Data Saldo Final

Registro C155 - Detalhes dos Saldos Contábeis

Código da Conta	Código do Centro de Custos	Valor Saldo Inicial	D/C	Valor Total Débitos	Valor Total Créditos	Valor Saldo Final	D/C	Número da linha do arquivo ECD
10000		1.221.226,32	D	664.843,11	775.579,56	1.110.489,87	D	370
10001		341.506,68	D	497.207,96	843.667,44	4.952,80	C	378
10060		6.729,26	C	0,00	0,00	6.729,26	C	385
10093		1.702,15	C	0,00	0,00	1.702,15	C	386
10118		1.993,38	C	1.433,81	1.343,81	1.903,38	C	389
10137		147.051,87	C	0,00	0,00	147.051,87	C	394
10147		1.446,45	D	0,00	0,00	1.446,45	D	371

INFORMAÇÃO PROTEGIDA POR SIGILO FISCAL

Relatório de Impressão de Pastas e Fichas

Nome Empresarial:	FERRARI MED DISTRIBUIDORA DE MEDICAMENTOS LTDA				
Período da Escrituração:	01/08/2023 a 31/12/2023	CNPJ:	28.004.857/0001-07	SCP:	

Registro C150 - Saldos Periódicos

Data Saldo Inicial	Data Saldo Final

Registro C155 - Detalhes dos Saldos Contábeis

Código da Conta	Código do Centro de Custos	Valor Saldo Inicial	D/C	Valor Total Débitos	Valor Total Créditos	Valor Saldo Final	D/C	Número da linha do arquivo ECD
10151		3.401,89	D	0,00	0,00	3.401,89	D	375
10199		539.807,13	D	0,00	0,00	539.807,13	D	395
11		132.029,09	D	200.000,00	0,00	332.029,09	D	369
172		0,00	C	69.621,53	69.621,53	0,00	C	379
176		0,00	C	7.896,26	26.776,55	18.880,29	C	380
177		0,00	C	0,00	16.619,34	16.619,34	C	381
178		172,06	C	0,00	0,00	172,06	C	382

INFORMAÇÃO PROTEGIDA POR SIGILO FISCAL

Relatório de Impressão de Pastas e Fichas

Nome Empresarial:	FERRARI MED DISTRIBUIDORA DE MEDICAMENTOS LTDA				
Período da Escrituração:	01/08/2023 a 31/12/2023	CNPJ:	28.004.857/0001-07	SCP:	

Registro C150 - Saldos Periódicos

Data Saldo Inicial	Data Saldo Final

Registro C155 - Detalhes dos Saldos Contábeis

Código da Conta	Código do Centro de Custos	Valor Saldo Inicial	D/C	Valor Total Débitos	Valor Total Créditos	Valor Saldo Final	D/C	Número da linha do arquivo ECD
187		7.144,47	C	9.248,67	8.994,67	6.890,47	C	383
188		5.139,83	C	1.775,67	7.500,00	10.864,16	C	384
191		5.809,79	C	5.809,79	5.646,59	5.646,59	C	387
192		751,54	C	751,57	719,57	719,54	C	388
245		30.000,00	C	0,00	0,00	30.000,00	C	390
266		2.501.357,43	C	0,00	312.913,40	2.814.270,83	C	391
267		126.242,22	D	0,00	0,00	126.242,22	D	392

INFORMAÇÃO PROTEGIDA POR SIGILO FISCAL

Relatório de Impressão de Pastas e Fichas

Nome Empresarial:	FERRARI MED DISTRIBUIDORA DE MEDICAMENTOS LTDA				
Período da Escrituração:	01/08/2023 a 31/12/2023	CNPJ:	28.004.857/0001-07	SCP:	

Registro C150 - Saldos Periódicos

Data Saldo Inicial	Data Saldo Final

Registro C155 - Detalhes dos Saldos Contábeis

Código da Conta	Código do Centro de Custos	Valor Saldo Inicial	D/C	Valor Total Débitos	Valor Total Créditos	Valor Saldo Final	D/C	Número da linha do arquivo ECD
30		295,72	D	93.139,05	69.621,53	23.813,24	D	372
31		4.038,08	D	3.858,18	7.896,26	0,00	D	373
312		134.955,68	D	25.218,32	160.174,00	0,00	D	401
331		7.394,67	D	8.194,67	15.589,34	0,00	D	402
332		7.500,00	D	7.500,00	15.000,00	0,00	D	403
333		1.200,00	D	800,00	2.000,00	0,00	D	404
336		4.017,73	D	3.910,53	7.928,26	0,00	D	405

INFORMAÇÃO PROTEGIDA POR SIGILO FISCAL

Relatório de Impressão de Pastas e Fichas

Nome Empresarial:	FERRARI MED DISTRIBUIDORA DE MEDICAMENTOS LTDA				
Período da Escrituração:	01/08/2023 a 31/12/2023	CNPJ:	28.004.857/0001-07	SCP:	

Registro C150 - Saldos Periódicos

Data Saldo Inicial	Data Saldo Final

Registro C155 - Detalhes dos Saldos Contábeis

Código da Conta	Código do Centro de Custos	Valor Saldo Inicial	D/C	Valor Total Débitos	Valor Total Créditos	Valor Saldo Final	D/C	Número da linha do arquivo ECD
337		751,57	D	719,57	1.471,14	0,00	D	406
350		2.069,00	D	0,00	2.069,00	0,00	D	407
354		204,53	D	227,83	432,36	0,00	D	408
356		382,47	D	382,47	764,94	0,00	D	409
408		870.126,16	C	1.538.827,45	668.701,29	0,00	C	396
417		1.634,00	D	4.740,00	6.374,00	0,00	C	397
426		55.402,31	D	69.621,53	125.023,84	0,00	C	398

INFORMAÇÃO PROTEGIDA POR SIGILO FISCAL

Relatório de Impressão de Pastas e Fichas

Nome Empresarial:	FERRARI MED DISTRIBUIDORA DE MEDICAMENTOS LTDA				
Período da Escrituração:	01/08/2023 a 31/12/2023	CNPJ:	28.004.857/0001-07	SCP:	

Registro C150 - Saldos Periódicos

Data Saldo Inicial	Data Saldo Final

Registro C155 - Detalhes dos Saldos Contábeis

Código da Conta	Código do Centro de Custos	Valor Saldo Inicial	D/C	Valor Total Débitos	Valor Total Créditos	Valor Saldo Final	D/C	Número da linha do arquivo ECD
470		359.466,32	D	546.810,76	906.277,08	0,00	D	412
473		0,00	D	1.538.827,45	1.538.827,45	0,00	D	413
477		0,00	C	16.619,34	16.619,34	0,00	C	399
478		0,00	C	26.776,55	26.776,55	0,00	C	400
5		57.293,81	D	0,00	0,00	57.293,81	D	367
522		0,00	C	312.913,40	312.913,40	0,00	C	393
533		436,65	D	0,00	436,65	0,00	D	410

INFORMAÇÃO PROTEGIDA POR SIGILO FISCAL

Relatório de Impressão de Pastas e Fichas

Nome Empresarial:	FERRARI MED DISTRIBUIDORA DE MEDICAMENTOS LTDA				
Período da Escrituração:	01/08/2023 a 31/12/2023	CNPJ:	28.004.857/0001-07	SCP:	

INFORMAÇÃO PROTEGIDA POR SIGILO FISCAL

Registro C150 - Saldos Periódicos

Data Saldo Inicial	Data Saldo Final

Registro C155 - Detalhes dos Saldos Contábeis

Código da Conta	Código do Centro de Custos	Valor Saldo Inicial	D/C	Valor Total Débitos	Valor Total Créditos	Valor Saldo Final	D/C	Número da linha do arquivo ECD
535		160,00	D	160,00	320,00	0,00	D	411
542		8.394,95	D	0,00	0,00	8.394,95	D	376
543		7.841,88	C	0,00	0,00	7.841,88	C	377
55		551.839,19	D	271.638,36	32.596,60	790.880,95	D	374
8		22.723,36	D	770.839,56	713.117,90	80.445,02	D	368

01/10/2023	31/10/2023

Registro C155 - Detalhes dos Saldos Contábeis

Código da Conta	Código do Centro de Custos	Valor Saldo Inicial	D/C	Valor Total Débitos	Valor Total Créditos	Valor Saldo Final	D/C	Número da linha do arquivo ECD

Relatório de Impressão de Pastas e Fichas

Nome Empresarial:	FERRARI MED DISTRIBUIDORA DE MEDICAMENTOS LTDA				
Período da Escrituração:	01/08/2023 a 31/12/2023	CNPJ:	28.004.857/0001-07	SCP:	

Registro C150 - Saldos Periódicos

Data Saldo Inicial	Data Saldo Final

Registro C155 - Detalhes dos Saldos Contábeis

Código da Conta	Código do Centro de Custos	Valor Saldo Inicial	D/C	Valor Total Débitos	Valor Total Créditos	Valor Saldo Final	D/C	Número da linha do arquivo ECD
10000		1.110.489,87	D	478.920,75	553.416,95	1.035.993,67	D	418
10001		4.952,80	C	730.431,99	551.146,82	174.332,37	D	426
10060		6.729,26	C	0,00	0,00	6.729,26	C	435
10093		1.702,15	C	0,00	0,00	1.702,15	C	436
10118		1.903,38	C	1.343,81	1.476,01	2.035,58	C	439
10137		147.051,87	C	0,00	0,00	147.051,87	C	443
10147		1.446,45	D	0,00	0,00	1.446,45	D	419

INFORMAÇÃO PROTEGIDA POR SIGILO FISCAL

Relatório de Impressão de Pastas e Fichas

Nome Empresarial:	FERRARI MED DISTRIBUIDORA DE MEDICAMENTOS LTDA				
Período da Escrituração:	01/08/2023 a 31/12/2023	CNPJ:	28.004.857/0001-07	SCP:	

Registro C150 - Saldos Periódicos

Data Saldo Inicial	Data Saldo Final

Registro C155 - Detalhes dos Saldos Contábeis

Código da Conta	Código do Centro de Custos	Valor Saldo Inicial	D/C	Valor Total Débitos	Valor Total Crébitos	Valor Saldo Final	D/C	Número da linha do arquivo ECD
10151		3.401,89	D	0,00	0,00	3.401,89	D	423
10199		539.807,13	D	40.412,14	0,00	580.219,27	D	444
11		332.029,09	D	100.000,00	311.990,79	120.038,30	D	417
172		0,00	C	40.218,73	40.218,73	0,00	C	427
176		18.880,29	C	18.880,29	0,00	0,00	C	428
177		16.619,34	C	16.619,34	0,00	0,00	C	429
178		172,06	C	0,00	0,00	172,06	C	430

INFORMAÇÃO PROTEGIDA POR SIGILO FISCAL

Relatório de Impressão de Pastas e Fichas

Nome Empresarial:	FERRARI MED DISTRIBUIDORA DE MEDICAMENTOS LTDA				
Período da Escrituração:	01/08/2023 a 31/12/2023	CNPJ:	28.004.857/0001-07	SCP:	

Registro C150 - Saldos Periódicos

Data Saldo Inicial	Data Saldo Final

Registro C155 - Detalhes dos Saldos Contábeis

Código da Conta	Código do Centro de Custos	Valor Saldo Inicial	D/C	Valor Total Débitos	Valor Total Créditos	Valor Saldo Final	D/C	Número da linha do arquivo ECD
179		0,00	C	0,00	6,56	6,56	C	431
180		0,00	C	0,00	30,26	30,26	C	432
187		6.890,47	C	9.238,19	9.789,83	7.442,11	C	433
188		10.864,16	C	1.775,67	7.500,00	16.588,49	C	434
191		5.646,59	C	5.646,59	5.971,00	5.971,00	C	437
192		719,54	C	719,57	783,18	783,15	C	438
245		30.000,00	C	0,00	0,00	30.000,00	C	440

INFORMAÇÃO PROTEGIDA POR SIGILO FISCAL

Relatório de Impressão de Pastas e Fichas

Nome Empresarial:	FERRARI MED DISTRIBUIDORA DE MEDICAMENTOS LTDA				
Período da Escrituração:	01/08/2023 a 31/12/2023	CNPJ:	28.004.857/0001-07	SCP:	

Registro C150 - Saldos Periódicos

Data Saldo Inicial	Data Saldo Final

Registro C155 - Detalhes dos Saldos Contábeis

Código da Conta	Código do Centro de Custos	Valor Saldo Inicial	D/C	Valor Total Débitos	Valor Total Créditos	Valor Saldo Final	D/C	Número da linha do arquivo ECD
266		2.814.270,83	C	0,00	0,00	2.814.270,83	C	441
267		126.242,22	D	0,00	0,00	126.242,22	D	442
30		23.813,24	D	59.447,89	40.218,73	43.042,40	D	420
31		0,00	D	4.083,68	0,00	4.083,68	D	421
312		0,00	D	0,00	1.961,28	1.961,28	C	450
331		0,00	D	8.989,83	800,00	8.189,83	D	451
332		0,00	D	7.500,00	0,00	7.500,00	D	452

INFORMAÇÃO PROTEGIDA POR SIGILO FISCAL

Relatório de Impressão de Pastas e Fichas

Nome Empresarial:	FERRARI MED DISTRIBUIDORA DE MEDICAMENTOS LTDA				
Período da Escrituração:	01/08/2023 a 31/12/2023	CNPJ:	28.004.857/0001-07	SCP:	

Registro C150 - Saldos Periódicos

Data Saldo Inicial	Data Saldo Final

Registro C155 - Detalhes dos Saldos Contábeis

Código da Conta	Código do Centro de Custos	Valor Saldo Inicial	D/C	Valor Total Débitos	Valor Total Créditos	Valor Saldo Final	D/C	Número da linha do arquivo ECD
333		0,00	D	800,00	0,00	800,00	D	453
336		0,00	D	4.123,62	0,00	4.123,62	D	454
337		0,00	D	783,18	0,00	783,18	D	455
354		0,00	D	246,04	0,00	246,04	D	456
356		0,00	D	382,47	0,00	382,47	D	457
408		0,00	C	0,00	483.004,43	483.004,43	C	445
417		0,00	C	16.794,00	0,00	16.794,00	D	446

INFORMAÇÃO PROTEGIDA POR SIGILO FISCAL

Relatório de Impressão de Pastas e Fichas

Nome Empresarial:	FERRARI MED DISTRIBUIDORA DE MEDICAMENTOS LTDA				
Período da Escrituração:	01/08/2023 a 31/12/2023	CNPJ:	28.004.857/0001-07	SCP:	

Registro C150 - Saldos Periódicos

Data Saldo Inicial	Data Saldo Final

Registro C155 - Detalhes dos Saldos Contábeis

Código da Conta	Código do Centro de Custos	Valor Saldo Inicial	D/C	Valor Total Débitos	Valor Total Créditos	Valor Saldo Final	D/C	Número da linha do arquivo ECD
426		0,00	C	40.218,73	0,00	40.218,73	D	447
428		0,00	C	30,26	0,00	30,26	D	448
429		0,00	C	6,56	0,00	6,56	D	449
470		0,00	D	473.316,62	48.722,99	424.593,63	D	459
5		57.293,81	D	0,00	0,00	57.293,81	D	415
535		0,00	D	160,00	0,00	160,00	D	458
542		8.394,95	D	0,00	0,00	8.394,95	D	424

INFORMAÇÃO PROTEGIDA POR SIGILO FISCAL

Relatório de Impressão de Pastas e Fichas

Nome Empresarial:	FERRARI MED DISTRIBUIDORA DE MEDICAMENTOS LTDA				
Período da Escrituração:	01/08/2023 a 31/12/2023	CNPJ:	28.004.857/0001-07	SCP:	

Registro C150 - Saldos Periódicos

Data Saldo Inicial	Data Saldo Final

Registro C155 - Detalhes dos Saldos Contábeis

Código da Conta	Código do Centro de Custos	Valor Saldo Inicial	D/C	Valor Total Débitos	Valor Total Créditos	Valor Saldo Final	D/C	Número da linha do arquivo ECD
543		7.841,88	C	0,00	0,00	7.841,88	C	425
55		790.880,95	D	77.830,20	9.339,62	859.371,53	D	422
8		80.445,02	D	848.613,74	921.156,71	7.902,05	D	416

01/11/2023	30/11/2023

Registro C155 - Detalhes dos Saldos Contábeis

Código da Conta	Código do Centro de Custos	Valor Saldo Inicial	D/C	Valor Total Débitos	Valor Total Créditos	Valor Saldo Final	D/C	Número da linha do arquivo ECD
10000		1.035.993,67	D	953.639,45	508.135,42	1.481.497,70	D	464
10001		174.332,37	D	511.961,83	838.559,21	152.265,01	C	472

INFORMAÇÃO PROTEGIDA POR SIGILO FISCAL

Relatório de Impressão de Pastas e Fichas

Nome Empresarial:	FERRARI MED DISTRIBUIDORA DE MEDICAMENTOS LTDA				
Período da Escrituração:	01/08/2023 a 31/12/2023	CNPJ:	28.004.857/0001-07	SCP:	

Registro C150 - Saldos Periódicos

Data Saldo Inicial	Data Saldo Final

Registro C155 - Detalhes dos Saldos Contábeis

Código da Conta	Código do Centro de Custos	Valor Saldo Inicial	D/C	Valor Total Débitos	Valor Total Crébitos	Valor Saldo Final	D/C	Número da linha do arquivo ECD
10060		6.729,26	C	0,00	0,00	6.729,26	C	479
10093		1.702,15	C	0,00	0,00	1.702,15	C	480
10118		2.035,58	C	1.476,01	1.475,59	2.035,16	C	483
10137		147.051,87	C	0,00	0,00	147.051,87	C	487
10147		1.446,45	D	0,00	0,00	1.446,45	D	465
10151		3.401,89	D	0,00	0,00	3.401,89	D	469
10199		580.219,27	D	0,00	0,00	580.219,27	D	488

INFORMAÇÃO PROTEGIDA POR SIGILO FISCAL

Relatório de Impressão de Pastas e Fichas

Nome Empresarial:	FERRARI MED DISTRIBUIDORA DE MEDICAMENTOS LTDA				
Período da Escrituração:	01/08/2023 a 31/12/2023	CNPJ:	28.004.857/0001-07	SCP:	

Registro C150 - Saldos Periódicos

Data Saldo Inicial	Data Saldo Final

Registro C155 - Detalhes dos Saldos Contábeis

Código da Conta	Código do Centro de Custos	Valor Saldo Inicial	D/C	Valor Total Débitos	Valor Total Créditos	Valor Saldo Final	D/C	Número da linha do arquivo ECD
10244		0,00	D	0,00	637,20	637,20	C	504
11		120.038,30	D	100.000,00	162.914,85	57.123,45	D	463
172		0,00	C	103.796,21	103.796,21	0,00	C	473
178		172,06	C	0,00	0,00	172,06	C	474
179		6,56	C	0,00	0,00	6,56	C	475
180		30,26	C	30,26	0,00	0,00	C	476
187		7.442,11	C	9.769,84	9.650,06	7.322,33	C	477

INFORMAÇÃO PROTEGIDA POR SIGILO FISCAL

Relatório de Impressão de Pastas e Fichas

Nome Empresarial:	FERRARI MED DISTRIBUIDORA DE MEDICAMENTOS LTDA				
Período da Escrituração:	01/08/2023 a 31/12/2023	CNPJ:	28.004.857/0001-07	SCP:	

Registro C150 - Saldos Periódicos

Data Saldo Inicial	Data Saldo Final

Registro C155 - Detalhes dos Saldos Contábeis

Código da Conta	Código do Centro de Custos	Valor Saldo Inicial	D/C	Valor Total Débitos	Valor Total Créditos	Valor Saldo Final	D/C	Número da linha do arquivo ECD
188		16.588,49	C	1.775,67	7.500,00	22.312,82	C	478
191		5.971,00	C	5.971,00	5.914,02	5.914,02	C	481
192		783,15	C	783,18	772,00	771,97	C	482
245		30.000,00	C	0,00	0,00	30.000,00	C	484
266		2.814.270,83	C	0,00	0,00	2.814.270,83	C	485
267		126.242,22	D	0,00	0,00	126.242,22	D	486
30		43.042,40	D	89.867,80	103.796,21	29.113,99	D	466

INFORMAÇÃO PROTEGIDA POR SIGILO FISCAL

Relatório de Impressão de Pastas e Fichas

Nome Empresarial:	FERRARI MED DISTRIBUIDORA DE MEDICAMENTOS LTDA				
Período da Escrituração:	01/08/2023 a 31/12/2023	CNPJ:	28.004.857/0001-07	SCP:	

Registro C150 - Saldos Periódicos

Data Saldo Inicial	Data Saldo Final

Registro C155 - Detalhes dos Saldos Contábeis

Código da Conta	Código do Centro de Custos	Valor Saldo Inicial	D/C	Valor Total Débitos	Valor Total Créditos	Valor Saldo Final	D/C	Número da linha do arquivo ECD
31		4.083,68	D	509,17	0,00	4.592,85	D	467
312		1.961,28	C	21.719,42	2.867,64	16.890,50	D	494
331		8.189,83	D	8.850,06	800,00	16.239,89	D	495
332		7.500,00	D	7.500,00	0,00	15.000,00	D	496
333		800,00	D	800,00	0,00	1.600,00	D	497
336		4.123,62	D	4.086,21	0,00	8.209,83	D	498
337		783,18	D	772,00	0,00	1.555,18	D	499

INFORMAÇÃO PROTEGIDA POR SIGILO FISCAL

Relatório de Impressão de Pastas e Fichas

Nome Empresarial:	FERRARI MED DISTRIBUIDORA DE MEDICAMENTOS LTDA				
Período da Escrituração:	01/08/2023 a 31/12/2023	CNPJ:	28.004.857/0001-07	SCP:	

Registro C150 - Saldos Periódicos

Data Saldo Inicial	Data Saldo Final

Registro C155 - Detalhes dos Saldos Contábeis

Código da Conta	Código do Centro de Custos	Valor Saldo Inicial	D/C	Valor Total Débitos	Valor Total Crébitos	Valor Saldo Final	D/C	Número da linha do arquivo ECD
354		246,04	D	316,92	0,00	562,96	D	500
356		382,47	D	383,65	0,00	766,12	D	501
408		483.004,43	C	0,00	954.148,62	1.437.153,05	C	489
417		16.794,00	D	2.001,56	0,00	18.795,56	D	490
426		40.218,73	D	103.796,21	0,00	144.014,94	D	491
428		30,26	D	0,00	0,00	30,26	D	492
429		6,56	D	0,00	0,00	6,56	D	493

INFORMAÇÃO PROTEGIDA POR SIGILO FISCAL

Relatório de Impressão de Pastas e Fichas

Nome Empresarial:	FERRARI MED DISTRIBUIDORA DE MEDICAMENTOS LTDA				
Período da Escrituração:	01/08/2023 a 31/12/2023	CNPJ:	28.004.857/0001-07	SCP:	

Registro C150 - Saldos Periódicos

Data Saldo Inicial	Data Saldo Final

Registro C155 - Detalhes dos Saldos Contábeis

Código da Conta	Código do Centro de Custos	Valor Saldo Inicial	D/C	Valor Total Débitos	Valor Total Créditos	Valor Saldo Final	D/C	Número da linha do arquivo ECD
470		424.593,63	D	556.118,79	55.076,44	925.635,98	D	503
5		57.293,81	D	0,00	0,00	57.293,81	D	461
535		160,00	D	160,00	0,00	320,00	D	502
542		8.394,95	D	0,00	0,00	8.394,95	D	470
543		7.841,88	C	0,00	0,00	7.841,88	C	471
55		859.371,53	D	260.721,00	31.286,52	1.088.806,01	D	468
8		7.902,05	D	669.048,71	628.524,96	48.425,80	D	462

INFORMAÇÃO PROTEGIDA POR SIGILO FISCAL

Relatório de Impressão de Pastas e Fichas

Nome Empresarial:	FERRARI MED DISTRIBUIDORA DE MEDICAMENTOS LTDA				
Período da Escrituração:	01/08/2023 a 31/12/2023	CNPJ:	28.004.857/0001-07	SCP:	

Registro C150 - Saldos Periódicos

Data Saldo Inicial	Data Saldo Final
01/12/2023	31/12/2023

Registro C155 - Detalhes dos Saldos Contábeis

Código da Conta	Código do Centro de Custos	Valor Saldo Inicial	D/C	Valor Total Débitos	Valor Total Créditos	Valor Saldo Final	D/C	Número da linha do arquivo ECD
10000		1.481.497,70	D	560.591,17	1.095.064,74	947.024,13	D	509
10001		152.265,01	C	526.439,34	681.811,28	307.636,95	C	517
10058		0,00	C	3.217,09	7.978,70	4.761,61	C	525
10060		6.729,26	C	0,00	2.489,93	9.219,19	C	526
10093		1.702,15	C	0,00	0,00	1.702,15	C	527
10118		2.035,16	C	1.475,59	1.459,99	2.019,56	C	530
10137		147.051,87	C	0,00	0,00	147.051,87	C	536

INFORMAÇÃO PROTEGIDA POR SIGILO FISCAL

Relatório de Impressão de Pastas e Fichas

Nome Empresarial:	FERRARI MED DISTRIBUIDORA DE MEDICAMENTOS LTDA				
Período da Escrituração:	01/08/2023 a 31/12/2023	CNPJ:	28.004.857/0001-07	SCP:	

Registro C150 - Saldos Periódicos

Data Saldo Inicial	Data Saldo Final

Registro C155 - Detalhes dos Saldos Contábeis

Código da Conta	Código do Centro de Custos	Valor Saldo Inicial	D/C	Valor Total Débitos	Valor Total Créditos	Valor Saldo Final	D/C	Número da linha do arquivo ECD
10147		1.446,45	D	0,00	0,00	1.446,45	D	510
10151		3.401,89	D	0,00	0,00	3.401,89	D	514
10199		580.219,27	D	0,00	0,00	580.219,27	D	537
10244		637,20	C	637,20	0,00	0,00	D	557
11		57.123,45	D	300.000,00	0,00	357.123,45	D	508
172		0,00	C	39.223,45	39.223,45	0,00	C	518
176		0,00	C	5.671,42	33.954,88	28.283,46	C	519

INFORMAÇÃO PROTEGIDA POR SIGILO FISCAL

Relatório de Impressão de Pastas e Fichas

Nome Empresarial:	FERRARI MED DISTRIBUIDORA DE MEDICAMENTOS LTDA				
Período da Escrituração:	01/08/2023 a 31/12/2023	CNPJ:	28.004.857/0001-07	SCP:	

Registro C150 - Saldos Periódicos

Data Saldo Inicial	Data Saldo Final

Registro C155 - Detalhes dos Saldos Contábeis

Código da Conta	Código do Centro de Custos	Valor Saldo Inicial	D/C	Valor Total Débitos	Valor Total Créditos	Valor Saldo Final	D/C	Número da linha do arquivo ECD
177		0,00	C	0,00	21.575,64	21.575,64	C	520
178		172,06	C	0,00	207,79	379,85	C	521
179		6,56	C	0,00	0,00	6,56	C	522
187		7.322,33	C	12.266,65	10.831,48	5.887,16	C	523
188		22.312,82	C	25.696,47	7.500,00	4.116,35	C	524
191		5.914,02	C	8.823,83	7.299,91	4.390,10	C	528
192		771,97	C	772,00	1.327,40	1.327,37	C	529

INFORMAÇÃO PROTEGIDA POR SIGILO FISCAL

Relatório de Impressão de Pastas e Fichas

Nome Empresarial:	FERRARI MED DISTRIBUIDORA DE MEDICAMENTOS LTDA				
Período da Escrituração:	01/08/2023 a 31/12/2023	CNPJ:	28.004.857/0001-07	SCP:	

Registro C150 - Saldos Periódicos

Data Saldo Inicial	Data Saldo Final

Registro C155 - Detalhes dos Saldos Contábeis

Código da Conta	Código do Centro de Custos	Valor Saldo Inicial	D/C	Valor Total Débitos	Valor Total Créditos	Valor Saldo Final	D/C	Número da linha do arquivo ECD
197		0,00	C	0,00	862,13	862,13	C	531
245		30.000,00	C	0,00	0,00	30.000,00	C	532
266		2.814.270,83	C	0,00	264.556,73	3.078.827,56	C	533
267		126.242,22	D	0,00	0,00	126.242,22	D	534
30		29.113,99	D	73.712,90	39.223,45	63.603,44	D	511
31		4.592,85	D	1.078,57	5.671,42	0,00	D	512
312		16.890,50	D	0,00	16.890,50	0,00	D	545

INFORMAÇÃO PROTEGIDA POR SIGILO FISCAL

Relatório de Impressão de Pastas e Fichas

Nome Empresarial:	FERRARI MED DISTRIBUIDORA DE MEDICAMENTOS LTDA				
Período da Escrituração:	01/08/2023 a 31/12/2023	CNPJ:	28.004.857/0001-07	SCP:	

Registro C150 - Saldos Periódicos

Data Saldo Inicial	Data Saldo Final

Registro C155 - Detalhes dos Saldos Contábeis

Código da Conta	Código do Centro de Custos	Valor Saldo Inicial	D/C	Valor Total Débitos	Valor Total Créditos	Valor Saldo Final	D/C	Número da linha do arquivo ECD
331		16.239,89	D	7.128,99	23.368,88	0,00	D	546
332		15.000,00	D	7.500,00	22.500,00	0,00	D	547
333		1.600,00	D	800,00	2.400,00	0,00	D	548
334		0,00	D	7.978,70	7.978,70	0,00	D	549
335		0,00	D	2.902,49	2.902,49	0,00	D	550
336		8.209,83	D	5.400,01	13.609,84	0,00	D	551
337		1.555,18	D	1.327,40	2.882,58	0,00	D	552

INFORMAÇÃO PROTEGIDA POR SIGILO FISCAL

Relatório de Impressão de Pastas e Fichas

Nome Empresarial:	FERRARI MED DISTRIBUIDORA DE MEDICAMENTOS LTDA				
Período da Escrituração:	01/08/2023 a 31/12/2023	CNPJ:	28.004.857/0001-07	SCP:	

Registro C150 - Saldos Periódicos

Data Saldo Inicial	Data Saldo Final

Registro C155 - Detalhes dos Saldos Contábeis

Código da Conta	Código do Centro de Custos	Valor Saldo Inicial	D/C	Valor Total Débitos	Valor Total Créditos	Valor Saldo Final	D/C	Número da linha do arquivo ECD
354		562,96	D	312,49	875,45	0,00	D	553
356		766,12	D	390,05	1.156,17	0,00	D	554
408		1.437.153,05	C	1.997.744,22	560.591,17	0,00	C	538
417		18.795,56	D	10.039,00	28.834,56	0,00	C	539
426		144.014,94	D	39.223,45	183.238,39	0,00	C	540
428		30,26	D	0,00	30,26	0,00	C	541
429		6,56	D	0,00	6,56	0,00	C	542

INFORMAÇÃO PROTEGIDA POR SIGILO FISCAL

Relatório de Impressão de Pastas e Fichas

Nome Empresarial:	FERRARI MED DISTRIBUIDORA DE MEDICAMENTOS LTDA				
Período da Escrituração:	01/08/2023 a 31/12/2023	CNPJ:	28.004.857/0001-07	SCP:	

Registro C150 - Saldos Periódicos

Data Saldo Inicial	Data Saldo Final

Registro C155 - Detalhes dos Saldos Contábeis

Código da Conta	Código do Centro de Custos	Valor Saldo Inicial	D/C	Valor Total Débitos	Valor Total Créditos	Valor Saldo Final	D/C	Número da linha do arquivo ECD
470		925.635,98	D	500.719,04	1.426.355,02	0,00	D	556
473		0,00	D	1.998.381,42	1.998.381,42	0,00	D	558
477		0,00	C	21.575,64	21.575,64	0,00	C	543
478		0,00	C	33.954,88	33.954,88	0,00	C	544
5		57.293,81	D	0,00	0,00	57.293,81	D	506
522		0,00	C	264.556,73	264.556,73	0,00	C	535
535		320,00	D	177,00	497,00	0,00	D	555

INFORMAÇÃO PROTEGIDA POR SIGILO FISCAL

Relatório de Impressão de Pastas e Fichas

Nome Empresarial:	FERRARI MED DISTRIBUIDORA DE MEDICAMENTOS LTDA				
Período da Escrituração:	01/08/2023 a 31/12/2023	CNPJ:	28.004.857/0001-07	SCP:	

Registro C150 - Saldos Periódicos

Data Saldo Inicial	Data Saldo Final

Registro C155 - Detalhes dos Saldos Contábeis

Código da Conta	Código do Centro de Custos	Valor Saldo Inicial	D/C	Valor Total Débitos	Valor Total Créditos	Valor Saldo Final	D/C	Número da linha do arquivo ECD
542		8.394,95	D	0,00	0,00	8.394,95	D	515
543		7.841,88	C	0,00	0,00	7.841,88	C	516
55		1.088.806,01	D	181.092,24	21.731,06	1.248.167,19	D	513
8		48.425,80	D	1.083.947,17	869.400,38	262.972,59	D	507

Registro C040 - Identificador ECD

Hashcode ECD utilizada AF76A3E8A318F00BAD3A50D14724296EBFB4E3F6	Data inicial 01/08/2023
Data final 31/12/2023	Indicador de situação especial
CNPJ 28004857000107	Número de ordem do instrumento de escrituração 8
Número de Identificação do Registro de Empresas da Junta Comercial 35233774326	Natureza do livro LIVRO DIÁRIO COMPLETO

INFORMAÇÃO PROTEGIDA POR SIGILO FISCAL

Relatório de Impressão de Pastas e Fichas

Nome Empresarial:	FERRARI MED DISTRIBUIDORA DE MEDICAMENTOS LTDA				
Período da Escrituração:	01/08/2023 a 31/12/2023	CNPJ:	28.004.857/0001-07	SCP:	

Código da Versão do Leiaute Contábil 9.00	Indicador da forma de escrituração contábil G - Livro Diário
Identificação de Moeda Funcional Não	Escriturações contábeis consolidadas Não
Modalidade de escrituração Não	Mudança no plano de contas Não
Código do Plano Referencial 2 - PJ em Geral - Lucro Presumido	

INFORMAÇÃO PROTEGIDA POR SIGILO FISCAL

Registro C350 - Saldos das Contas de Resultado antes do Encerramento

Data da apuração do resultado
30/09/2023

Registro C355 - Detalhes dos Saldos das Contas de Resultado

Código da Conta	Centro de custos	Saldo final	D/C	Número da linha do arquivo ECD
312		157.147,79	D	11192
331		14.789,34	D	11193
332		15.000,00	D	11194

Relatório de Impressão de Pastas e Fichas

Nome Empresarial:	FERRARI MED DISTRIBUIDORA DE MEDICAMENTOS LTDA				
Período da Escrituração:	01/08/2023 a 31/12/2023	CNPJ:	28.004.857/0001-07	SCP:	

Registro C350 - Saldos das Contas de Resultado antes do Encerramento

Data da apuração do resultado

Registro C355 - Detalhes dos Saldos das Contas de Resultado

Código da Conta	Centro de custos	Saldo final	D/C	Número da linha do arquivo ECD
333		2.000,00	D	11195
336		7.928,26	D	11196
337		1.471,14	D	11197
350		2.069,00	D	11198
354		432,36	D	11199
356		764,94	D	11200
408		1.538.827,45	C	11201
417		6.374,00	D	11202
426		125.023,84	D	11203

INFORMAÇÃO PROTEGIDA POR SIGILO FISCAL

Relatório de Impressão de Pastas e Fichas

Nome Empresarial:	FERRARI MED DISTRIBUIDORA DE MEDICAMENTOS LTDA				
Período da Escrituração:	01/08/2023 a 31/12/2023	CNPJ:	28.004.857/0001-07	SCP:	

Registro C350 - Saldos das Contas de Resultado antes do Encerramento

Data da apuração do resultado

Registro C355 - Detalhes dos Saldos das Contas de Resultado

Código da Conta	Centro de custos	Saldo final	D/C	Número da linha do arquivo ECD
470		848.760,84	D	11204
473		0,00	D	11205
477		16.619,34	D	11206
478		26.776,55	D	11207
533		436,65	D	11208
535		320,00	D	11209

31/12/2023

Registro C355 - Detalhes dos Saldos das Contas de Resultado

Código da Conta	Centro de custos	Saldo final	D/C	Número da linha do arquivo ECD
10244		637,20	C	11231

INFORMAÇÃO PROTEGIDA POR SIGILO FISCAL

Relatório de Impressão de Pastas e Fichas

Nome Empresarial:	FERRARI MED DISTRIBUIDORA DE MEDICAMENTOS LTDA				
Período da Escrituração:	01/08/2023 a 31/12/2023	CNPJ:	28.004.857/0001-07	SCP:	

Registro C350 - Saldos das Contas de Resultado antes do Encerramento

Data da apuração do resultado

Registro C355 - Detalhes dos Saldos das Contas de Resultado

Código da Conta	Centro de custos	Saldo final	D/C	Número da linha do arquivo ECD
312		16.640,30	D	11211
331		22.568,88	D	11212
332		22.500,00	D	11213
333		2.400,00	D	11214
334		5.761,36	D	11215
335		2.902,49	D	11216
336		13.609,84	D	11217
337		2.882,58	D	11218
354		875,45	D	11219

INFORMAÇÃO PROTEGIDA POR SIGILO FISCAL

Relatório de Impressão de Pastas e Fichas

Nome Empresarial:	FERRARI MED DISTRIBUIDORA DE MEDICAMENTOS LTDA				
Período da Escrituração:	01/08/2023 a 31/12/2023	CNPJ:	28.004.857/0001-07	SCP:	

Registro C350 - Saldos das Contas de Resultado antes do Encerramento

Data da apuração do resultado

Registro C355 - Detalhes dos Saldos das Contas de Resultado

Código da Conta	Centro de custos	Saldo final	D/C	Número da linha do arquivo ECD
356		1.156,17	D	11220
408		1.997.744,22	C	11221
417		28.834,56	D	11222
426		183.238,39	D	11223
428		30,26	D	11224
429		6,56	D	11225
470		1.374.390,33	D	11226
473		0,00	D	11227
477		21.575,64	D	11228

INFORMAÇÃO PROTEGIDA POR SIGILO FISCAL

Relatório de Impressão de Pastas e Fichas

Nome Empresarial:	FERRARI MED DISTRIBUIDORA DE MEDICAMENTOS LTDA				
Período da Escrituração:	01/08/2023 a 31/12/2023	CNPJ:	28.004.857/0001-07	SCP:	

Registro C350 - Saldos das Contas de Resultado antes do Encerramento

Data da apuração do resultado

Registro C355 - Detalhes dos Saldos das Contas de Resultado

Código da Conta	Centro de custos	Saldo final	D/C	Número da linha do arquivo ECD
478		33.954,88	D	11229
535		497,00	D	11230

Registro E030 - Identificação do Período

Data Saldo Inicial	Data Saldo Final	Período de apuração
01/08/2023	30/09/2023	T03 - Terceiro Trimestre

Registro E155 - Detalhes dos Saldos Contábeis Calculados com Base nas ECD

Código da Conta	Centro de Custos	Valor do Saldo Inicial	D/C	Valor Total dos Débitos	Valor Total dos Créditos	Valor do Saldo Final	D/C
10000		999.038,24	D	1.530.931,19	1.419.479,56	1.110.489,87	D
10001		593.514,30	C	1.982.785,60	1.394.224,10	4.952,80	C
10060		6.729,26	C	0,00	0,00	6.729,26	C
10093		1.702,15	C	0,00	0,00	1.702,15	C

INFORMAÇÃO PROTEGIDA POR SIGILO FISCAL

Relatório de Impressão de Pastas e Fichas

Nome Empresarial:	FERRARI MED DISTRIBUIDORA DE MEDICAMENTOS LTDA				
Período da Escrituração:	01/08/2023 a 31/12/2023	CNPJ:	28.004.857/0001-07	SCP:	

Registro E030 - Identificação do Período

Data Saldo Inicial	Data Saldo Final	Período de apuração
01/08/2023	30/09/2023	T03 - Terceiro Trimestre

Registro E155 - Detalhes dos Saldos Contábeis Calculados com Base nas ECD

Código da Conta	Centro de Custos	Valor do Saldo Inicial	D/C	Valor Total dos Débitos	Valor Total dos Créditos	Valor do Saldo Final	D/C
10118		1.008,44	C	1.882,68	2.777,62	1.903,38	C
10137		147.051,87	C	0,00	0,00	147.051,87	C
10147		1.446,45	D	0,00	0,00	1.446,45	D
10151		3.401,89	D	0,00	0,00	3.401,89	D
10199		539.807,13	D	0,00	0,00	539.807,13	D
11		132.029,09	D	200.000,00	0,00	332.029,09	D
172		21.974,85	C	146.998,69	125.023,84	0,00	C
176		0,00	D	7.896,26	26.776,55	18.880,29	C
177		0,00	D	0,00	16.619,34	16.619,34	C
178		172,06	C	0,00	0,00	172,06	C

INFORMAÇÃO PROTEGIDA POR SIGILO FISCAL

Relatório de Impressão de Pastas e Fichas

Nome Empresarial:	FERRARI MED DISTRIBUIDORA DE MEDICAMENTOS LTDA				
Período da Escrituração:	01/08/2023 a 31/12/2023	CNPJ:	28.004.857/0001-07	SCP:	

Registro E030 - Identificação do Período

Data Saldo Inicial	Data Saldo Final	Período de apuração
01/08/2023	30/09/2023	T03 - Terceiro Trimestre

Registro E155 - Detalhes dos Saldos Contábeis Calculados com Base nas ECD

Código da Conta	Centro de Custos	Valor do Saldo Inicial	D/C	Valor Total dos Débitos	Valor Total dos Créditos	Valor do Saldo Final	D/C
187		7.178,74	C	18.677,61	18.389,34	6.890,47	C
188		0,00	C	4.135,84	15.000,00	10.864,16	C
191		967,06	C	6.776,85	11.456,38	5.646,59	C
192		751,54	C	1.503,14	1.471,14	719,54	C
245		30.000,00	C	0,00	0,00	30.000,00	C
266		2.501.357,43	C	0,00	312.913,40	2.814.270,83	C
267		126.242,22	D	0,00	0,00	126.242,22	D
30		0,00	D	148.837,06	125.023,82	23.813,24	D
31		0,00	D	7.896,26	7.896,26	0,00	D
479		57.634,99	C	57.634,99	0,00	0,00	D

INFORMAÇÃO PROTEGIDA POR SIGILO FISCAL

Relatório de Impressão de Pastas e Fichas

Nome Empresarial:	FERRARI MED DISTRIBUIDORA DE MEDICAMENTOS LTDA				
Período da Escrituração:	01/08/2023 a 31/12/2023	CNPJ:	28.004.857/0001-07	SCP:	

Registro E030 - Identificação do Período

Data Saldo Inicial	Data Saldo Final	Período de apuração
01/08/2023	30/09/2023	T03 - Terceiro Trimestre

Registro E155 - Detalhes dos Saldos Contábeis Calculados com Base nas ECD

Código da Conta	Centro de Custos	Valor do Saldo Inicial	D/C	Valor Total dos Débitos	Valor Total dos Créditos	Valor do Saldo Final	D/C
5		57.293,81	D	0,00	0,00	57.293,81	D
522		0,00	D	312.913,40	312.913,40	0,00	C
527		926.822,56	D	0,00	926.822,56	0,00	D
542		8.394,95	D	0,00	0,00	8.394,95	D
543		7.841,88	C	0,00	0,00	7.841,88	C
55		551.839,19	D	271.638,36	32.596,60	790.880,95	D
8		31.569,04	D	1.413.105,56	1.364.229,58	80.445,02	D

Data Saldo Inicial	Data Saldo Final	Período de apuração
01/10/2023	31/12/2023	T04 - Quarto Trimestre

Registro E155 - Detalhes dos Saldos Contábeis Calculados com Base nas ECD

Código da Conta	Centro de Custos	Valor do Saldo Inicial	D/C	Valor Total dos Débitos	Valor Total dos Créditos	Valor do Saldo Final	D/C

INFORMAÇÃO PROTEGIDA POR SIGILO FISCAL

Relatório de Impressão de Pastas e Fichas

Nome Empresarial:	FERRARI MED DISTRIBUIDORA DE MEDICAMENTOS LTDA				
Período da Escrituração:	01/08/2023 a 31/12/2023	CNPJ:	28.004.857/0001-07	SCP:	

Registro E030 - Identificação do Período

Data Saldo Inicial	Data Saldo Final	Período de apuração
01/10/2023	31/12/2023	T04 - Quarto Trimestre

Registro E155 - Detalhes dos Saldos Contábeis Calculados com Base nas ECD

Código da Conta	Centro de Custos	Valor do Saldo Inicial	D/C	Valor Total dos Débitos	Valor Total dos Créditos	Valor do Saldo Final	D/C
10000		1.110.489,87	D	1.993.151,37	2.156.617,11	947.024,13	D
10001		4.952,80	C	1.768.833,16	2.071.517,31	307.636,95	C
10058		0,00	D	3.217,09	7.978,70	4.761,61	C
10060		6.729,26	C	0,00	2.489,93	9.219,19	C
10093		1.702,15	C	0,00	0,00	1.702,15	C
10118		1.903,38	C	4.295,41	4.411,59	2.019,56	C
10137		147.051,87	C	0,00	0,00	147.051,87	C
10147		1.446,45	D	0,00	0,00	1.446,45	D
10151		3.401,89	D	0,00	0,00	3.401,89	D
10199		539.807,13	D	40.412,14	0,00	580.219,27	D

INFORMAÇÃO PROTEGIDA POR SIGILO FISCAL

Relatório de Impressão de Pastas e Fichas

Nome Empresarial:	FERRARI MED DISTRIBUIDORA DE MEDICAMENTOS LTDA				
Período da Escrituração:	01/08/2023 a 31/12/2023	CNPJ:	28.004.857/0001-07	SCP:	

Registro E030 - Identificação do Período

Data Saldo Inicial	Data Saldo Final	Período de apuração
01/10/2023	31/12/2023	T04 - Quarto Trimestre

Registro E155 - Detalhes dos Saldos Contábeis Calculados com Base nas ECD

Código da Conta	Centro de Custos	Valor do Saldo Inicial	D/C	Valor Total dos Débitos	Valor Total dos Créditos	Valor do Saldo Final	D/C
11		332.029,09	D	500.000,00	474.905,64	357.123,45	D
172		0,00	C	183.238,39	183.238,39	0,00	C
176		18.880,29	C	24.551,71	33.954,88	28.283,46	C
177		16.619,34	C	16.619,34	21.575,64	21.575,64	C
178		172,06	C	0,00	207,79	379,85	C
179		0,00	C	0,00	6,56	6,56	C
180		0,00	C	30,26	30,26	0,00	D
187		6.890,47	C	31.274,68	30.271,37	5.887,16	C
188		10.864,16	C	29.247,81	22.500,00	4.116,35	C
191		5.646,59	C	20.441,42	19.184,93	4.390,10	C

INFORMAÇÃO PROTEGIDA POR SIGILO FISCAL

Relatório de Impressão de Pastas e Fichas

Nome Empresarial:	FERRARI MED DISTRIBUIDORA DE MEDICAMENTOS LTDA				
Período da Escrituração:	01/08/2023 a 31/12/2023	CNPJ:	28.004.857/0001-07	SCP:	

Registro E030 - Identificação do Período

Data Saldo Inicial	Data Saldo Final	Período de apuração
01/10/2023	31/12/2023	T04 - Quarto Trimestre

Registro E155 - Detalhes dos Saldos Contábeis Calculados com Base nas ECD

Código da Conta	Centro de Custos	Valor do Saldo Inicial	D/C	Valor Total dos Débitos	Valor Total dos Créditos	Valor do Saldo Final	D/C
192		719,54	C	2.274,75	2.882,58	1.327,37	C
197		0,00	D	0,00	862,13	862,13	C
245		30.000,00	C	0,00	0,00	30.000,00	C
266		2.814.270,83	C	0,00	264.556,73	3.078.827,56	C
267		126.242,22	D	0,00	0,00	126.242,22	D
30		23.813,24	D	223.028,59	183.238,39	63.603,44	D
31		0,00	D	5.671,42	5.671,42	0,00	D
5		57.293,81	D	0,00	0,00	57.293,81	D
522		0,00	D	264.556,73	264.556,73	0,00	C
542		8.394,95	D	0,00	0,00	8.394,95	D

INFORMAÇÃO PROTEGIDA POR SIGILO FISCAL

Relatório de Impressão de Pastas e Fichas

Nome Empresarial:	FERRARI MED DISTRIBUIDORA DE MEDICAMENTOS LTDA				
Período da Escrituração:	01/08/2023 a 31/12/2023	CNPJ:	28.004.857/0001-07	SCP:	

Registro E030 - Identificação do Período

Data Saldo Inicial	Data Saldo Final	Período de apuração
01/10/2023	31/12/2023	T04 - Quarto Trimestre

Registro E155 - Detalhes dos Saldos Contábeis Calculados com Base nas ECD

Código da Conta	Centro de Custos	Valor do Saldo Inicial	D/C	Valor Total dos Débitos	Valor Total dos Créditos	Valor do Saldo Final	D/C
543		7.841,88	C	0,00	0,00	7.841,88	C
55		790.880,95	D	519.643,44	62.357,20	1.248.167,19	D
8		80.445,02	D	2.601.609,62	2.419.082,05	262.972,59	D

Registro E030 - Identificação do Período

Data Saldo Inicial	Data Saldo Final	Período de apuração
01/08/2023	30/09/2023	T03 - Terceiro Trimestre

Registro E355 - Registro E355 – Saldos das Contas de Resultado Antes do Encerramento

Código da Conta	Centro de Custos	Saldo Final	D/C
312		157.147,79	D
331		14.789,34	D
332		15.000,00	D
333		2.000,00	D

INFORMAÇÃO PROTEGIDA POR SIGILO FISCAL

Relatório de Impressão de Pastas e Fichas

Nome Empresarial:	FERRARI MED DISTRIBUIDORA DE MEDICAMENTOS LTDA				
Período da Escrituração:	01/08/2023 a 31/12/2023	CNPJ:	28.004.857/0001-07	SCP:	

Registro E030 - Identificação do Período

Data Saldo Inicial	Data Saldo Final	Período de apuração
01/08/2023	30/09/2023	T03 - Terceiro Trimestre

Registro E355 - Registro E355 – Saldos das Contas de Resultado Antes do Encerramento

Código da Conta	Centro de Custos	Saldo Final	D/C
336		7.928,26	D
337		1.471,14	D
350		2.069,00	D
354		432,36	D
356		764,94	D
408		1.538.827,45	C
417		6.374,00	D
426		125.023,84	D
470		848.760,84	D
473		0,00	C

INFORMAÇÃO PROTEGIDA POR SIGILO FISCAL

Relatório de Impressão de Pastas e Fichas

Nome Empresarial:	FERRARI MED DISTRIBUIDORA DE MEDICAMENTOS LTDA				
Período da Escrituração:	01/08/2023 a 31/12/2023	CNPJ:	28.004.857/0001-07	SCP:	

Registro E030 - Identificação do Período

Data Saldo Inicial	Data Saldo Final	Período de apuração
01/08/2023	30/09/2023	T03 - Terceiro Trimestre

Registro E355 - Registro E355 – Saldos das Contas de Resultado Antes do Encerramento

Código da Conta	Centro de Custos	Saldo Final	D/C
477		16.619,34	D
478		26.776,55	D
533		436,65	D
535		320,00	D

Data Saldo Inicial	Data Saldo Final	Período de apuração
01/10/2023	31/12/2023	T04 - Quarto Trimestre

Registro E355 - Registro E355 – Saldos das Contas de Resultado Antes do Encerramento

Código da Conta	Centro de Custos	Saldo Final	D/C
10244		637,20	C
312		16.640,30	D
331		22.568,88	D

INFORMAÇÃO PROTEGIDA POR SIGILO FISCAL

Relatório de Impressão de Pastas e Fichas

Nome Empresarial:	FERRARI MED DISTRIBUIDORA DE MEDICAMENTOS LTDA				
Período da Escrituração:	01/08/2023 a 31/12/2023	CNPJ:	28.004.857/0001-07	SCP:	

Registro E030 - Identificação do Período

Data Saldo Inicial	Data Saldo Final	Período de apuração
01/10/2023	31/12/2023	T04 - Quarto Trimestre

Registro E355 - Registro E355 – Saldos das Contas de Resultado Antes do Encerramento

Código da Conta	Centro de Custos	Saldo Final	D/C
332		22.500,00	D
333		2.400,00	D
334		5.761,36	D
335		2.902,49	D
336		13.609,84	D
337		2.882,58	D
354		875,45	D
356		1.156,17	D
408		1.997.744,22	C
417		28.834,56	D

INFORMAÇÃO PROTEGIDA POR SIGILO FISCAL

Relatório de Impressão de Pastas e Fichas

Nome Empresarial:	FERRARI MED DISTRIBUIDORA DE MEDICAMENTOS LTDA				
Período da Escrituração:	01/08/2023 a 31/12/2023	CNPJ:	28.004.857/0001-07	SCP:	

Registro E030 - Identificação do Período

Data Saldo Inicial	Data Saldo Final	Período de apuração
01/10/2023	31/12/2023	T04 - Quarto Trimestre

Registro E355 - Registro E355 – Saldos das Contas de Resultado Antes do Encerramento

Código da Conta	Centro de Custos	Saldo Final	D/C
426		183.238,39	D
428		30,26	D
429		6,56	D
470		1.374.390,33	D
473		0,00	C
477		21.575,64	D
478		33.954,88	D
535		497,00	D

Registro J050 - Plano de Contas do Contribuinte

Data de Atualização	Código da Natureza	Tipo de Conta	Nível da Conta	Código da Conta	Código da Conta Superior	Nome da Conta

INFORMAÇÃO PROTEGIDA POR SIGILO FISCAL

Relatório de Impressão de Pastas e Fichas

Nome Empresarial:	FERRARI MED DISTRIBUIDORA DE MEDICAMENTOS LTDA				
Período da Escrituração:	01/08/2023 a 31/12/2023	CNPJ:	28.004.857/0001-07	SCP:	

Registro J050 - Plano de Contas do Contribuinte

Data de Atualização	Código da Natureza	Tipo de Conta	Nível da Conta	Código da Conta	Código da Conta Superior	Nome da Conta
01/01/2017	01 - Contas de ativo	S	1	1		ATIVO
01/01/2017	01 - Contas de ativo	S	2	2	1	ATIVO CIRCULANTE
01/01/2017	01 - Contas de ativo	S	3	3	2	DISPONÍVEL
01/01/2017	01 - Contas de ativo	S	4	4	3	CAIXA
01/01/2017	01 - Contas de ativo	A	5	5	4	CAIXA GERAL

Registro J051 - Plano de Contas Referencial

Centro de Custos	Código da Conta Referencial				
	1.01.01.01.01				
01/01/2017	01 - Contas de ativo	S	4	7	3	BANCOS CONTA MOVIMENTO
01/01/2017	01 - Contas de ativo	A	5	8	7	BANCO DO BRASIL - AG: 3554-8 C/C: 234141

INFORMAÇÃO PROTEGIDA POR SIGILO FISCAL

Relatório de Impressão de Pastas e Fichas

Nome Empresarial:	FERRARI MED DISTRIBUIDORA DE MEDICAMENTOS LTDA				
Período da Escrituração:	01/08/2023 a 31/12/2023	CNPJ:	28.004.857/0001-07	SCP:	

Registro J050 - Plano de Contas do Contribuinte

Data de Atualização	Código da Natureza	Tipo de Conta	Nível da Conta	Código da Conta	Código da Conta Superior	Nome da Conta

Registro J051 - Plano de Contas Referencial

Centro de Custos	Código da Conta Referencial
	1.01.01.02.01

01/01/2017	01 - Contas de ativo	S	4	10	3	APLICAÇÕES FINANCEIRAS LIQUIDEZ IMEDIATA
01/01/2017	01 - Contas de ativo	A	5	11	10	BANCO DO BRASIL - RENDA FIXA CP

Registro J051 - Plano de Contas Referencial

Centro de Custos	Código da Conta Referencial
	1.01.01.02.01

01/01/2017	01 - Contas de ativo	S	3	12	2	CLIENTES
01/01/2017	01 - Contas de ativo	S	4	13	12	DUPLICATAS A RECEBER
01/01/2017	01 - Contas de ativo	A	5	10000	13	CLIENTES

INFORMAÇÃO PROTEGIDA POR SIGILO FISCAL

Relatório de Impressão de Pastas e Fichas

Nome Empresarial:	FERRARI MED DISTRIBUIDORA DE MEDICAMENTOS LTDA				
Período da Escrituração:	01/08/2023 a 31/12/2023	CNPJ:	28.004.857/0001-07	SCP:	

Registro J050 - Plano de Contas do Contribuinte

Data de Atualização	Código da Natureza	Tipo de Conta	Nível da Conta	Código da Conta	Código da Conta Superior	Nome da Conta

Registro J051 - Plano de Contas Referencial

Centro de Custos	Código da Conta Referencial
	1.01.02.02.01

01/01/2017	01 - Contas de ativo	S	3	18	2	OUTROS CRÉDITOS
01/01/2017	01 - Contas de ativo	S	4	23	18	ADIANTAMENTOS A FORNECEDORES/SOCIOS
01/01/2017	01 - Contas de ativo	A	5	527	23	ADIANTAMENTOS A FORNECEDORES

Registro J051 - Plano de Contas Referencial

Centro de Custos	Código da Conta Referencial
	1.01.02.01.01

01/01/2017	01 - Contas de ativo	S	4	24	18	ADIANTAMENTO A EMPREGADOS
01/01/2020	01 - Contas de ativo	A	5	10147	24	ADIANTAMENTO DE FÉRIAS

INFORMAÇÃO PROTEGIDA POR SIGILO FISCAL

Relatório de Impressão de Pastas e Fichas

Nome Empresarial:	FERRARI MED DISTRIBUIDORA DE MEDICAMENTOS LTDA				
Período da Escrituração:	01/08/2023 a 31/12/2023	CNPJ:	28.004.857/0001-07	SCP:	

Registro J050 - Plano de Contas do Contribuinte

Data de Atualização	Código da Natureza	Tipo de Conta	Nível da Conta	Código da Conta	Código da Conta Superior	Nome da Conta

Registro J051 - Plano de Contas Referencial

Centro de Custos	Código da Conta Referencial
	1.01.02.01.03

Data de Atualização	Código da Natureza	Tipo de Conta	Nível da Conta	Código da Conta	Código da Conta Superior	Nome da Conta
01/01/2017	01 - Contas de ativo	S	4	28	18	TRIBUTOS A RECUPERAR/COMPENSAR
01/01/2017	01 - Contas de ativo	A	5	30	28	ICMS A RECUPERAR

Registro J051 - Plano de Contas Referencial

Centro de Custos	Código da Conta Referencial
	1.01.02.03.02

Data de Atualização	Código da Natureza	Tipo de Conta	Nível da Conta	Código da Conta	Código da Conta Superior	Nome da Conta
01/01/2017	01 - Contas de ativo	A	5	31	28	IRRF A RECUPERAR

Registro J051 - Plano de Contas Referencial

Centro de Custos	Código da Conta Referencial
	1.01.02.04.01

INFORMAÇÃO PROTEGIDA POR SIGILO FISCAL

Relatório de Impressão de Pastas e Fichas

Nome Empresarial:	FERRARI MED DISTRIBUIDORA DE MEDICAMENTOS LTDA				
Período da Escrituração:	01/08/2023 a 31/12/2023	CNPJ:	28.004.857/0001-07	SCP:	

INFORMAÇÃO PROTEGIDA POR SIGILO FISCAL

Registro J050 - Plano de Contas do Contribuinte

Data de Atualização	Código da Natureza	Tipo de Conta	Nível da Conta	Código da Conta	Código da Conta Superior	Nome da Conta
01/01/2017	01 - Contas de ativo	S	3	53	2	ESTOQUE
01/01/2017	01 - Contas de ativo	S	4	54	53	MERCADORIAS, PRODUTOS E INSUMOS
01/01/2017	01 - Contas de ativo	A	5	55	54	MERCADORIAS PARA REVENDA

Registro J051 - Plano de Contas Referencial

Centro de Custos	Código da Conta Referencial
	1.01.03.01.01

01/01/2020	01 - Contas de ativo	S	3	10149	2	PROVISSÃO PARA CONTNGÊNCIA
01/01/2020	01 - Contas de ativo	S	4	10150	10149	CONTINGÊNCIA
01/01/2020	01 - Contas de ativo	A	5	10151	10150	CONTINGÊNCIA

Registro J051 - Plano de Contas Referencial

Centro de Custos	Código da Conta Referencial

Relatório de Impressão de Pastas e Fichas

Nome Empresarial:	FERRARI MED DISTRIBUIDORA DE MEDICAMENTOS LTDA				
Período da Escrituração:	01/08/2023 a 31/12/2023	CNPJ:	28.004.857/0001-07	SCP:	

Registro J050 - Plano de Contas do Contribuinte

Data de Atualização	Código da Natureza	Tipo de Conta	Nível da Conta	Código da Conta	Código da Conta Superior	Nome da Conta

Registro J051 - Plano de Contas Referencial

Centro de Custos	Código da Conta Referencial
	1.01.01.05.15

01/01/2017	01 - Contas de ativo	S	2	501	1	ATIVO NÃO-CIRCULANTE
01/01/2017	01 - Contas de ativo	S	3	111	501	IMOBILIZADO
01/01/2017	01 - Contas de ativo	S	4	122	111	OUTRAS IMOBILIZACOES
01/01/2017	01 - Contas de ativo	A	5	542	122	COMPUTADORES E ACESSORIOS

Registro J051 - Plano de Contas Referencial

Centro de Custos	Código da Conta Referencial
	1.02.03.01.28

01/01/2017	01 - Contas de ativo	S	4	125	111	(-) DEPRECIAÇÕES, AMORT. E EXAUS. ACUMUL

INFORMAÇÃO PROTEGIDA POR SIGILO FISCAL

Relatório de Impressão de Pastas e Fichas

Nome Empresarial:	FERRARI MED DISTRIBUIDORA DE MEDICAMENTOS LTDA				
Período da Escrituração:	01/08/2023 a 31/12/2023	CNPJ:	28.004.857/0001-07	SCP:	

Registro J050 - Plano de Contas do Contribuinte

Data de Atualização	Código da Natureza	Tipo de Conta	Nível da Conta	Código da Conta	Código da Conta Superior	Nome da Conta
01/01/2017	01 - Contas de ativo	A	5	543	125	(-) DEPREC. COMPUTADORES E ACESSORIOS

Registro J051 - Plano de Contas Referencial

Centro de Custos	Código da Conta Referencial
	1.02.03.01.30

01/01/2017	02 - Contas de passivo	S	1	149		PASSIVO
01/01/2017	02 - Contas de passivo	S	2	150	149	PASSIVO CIRCULANTE
01/01/2017	02 - Contas de passivo	S	3	164	150	FORNECEDORES
01/01/2017	02 - Contas de passivo	S	4	165	164	FORNECEDORES
01/01/2017	02 - Contas de passivo	A	5	10001	165	FORNECEDORES

Registro J051 - Plano de Contas Referencial

Centro de Custos	Código da Conta Referencial

INFORMAÇÃO PROTEGIDA POR SIGILO FISCAL

Relatório de Impressão de Pastas e Fichas

Nome Empresarial:	FERRARI MED DISTRIBUIDORA DE MEDICAMENTOS LTDA				
Período da Escrituração:	01/08/2023 a 31/12/2023	CNPJ:	28.004.857/0001-07	SCP:	

Registro J050 - Plano de Contas do Contribuinte

Data de Atualização	Código da Natureza	Tipo de Conta	Nível da Conta	Código da Conta	Código da Conta Superior	Nome da Conta

Registro J051 - Plano de Contas Referencial

Centro de Custos	Código da Conta Referencial
	2.01.01.03.01

01/01/2017	02 - Contas de passivo	S	3	169	150	OBRIGAÇÕES TRIBUTÁRIAS
01/01/2017	02 - Contas de passivo	S	4	170	169	IMPOSTOS E CONTRIBUIÇÕES A RECOLHER
01/01/2017	02 - Contas de passivo	A	5	172	170	ICMS A RECOLHER

Registro J051 - Plano de Contas Referencial

Centro de Custos	Código da Conta Referencial
	2.01.01.09.03

01/01/2017	02 - Contas de passivo	A	5	176	170	IMPOSTO DE RENDA A RECOLHER

Registro J051 - Plano de Contas Referencial

Centro de Custos	Código da Conta Referencial

INFORMAÇÃO PROTEGIDA POR SIGILO FISCAL

Relatório de Impressão de Pastas e Fichas

Nome Empresarial:	FERRARI MED DISTRIBUIDORA DE MEDICAMENTOS LTDA				
Período da Escrituração:	01/08/2023 a 31/12/2023	CNPJ:	28.004.857/0001-07	SCP:	

Registro J050 - Plano de Contas do Contribuinte

Data de Atualização	Código da Natureza	Tipo de Conta	Nível da Conta	Código da Conta	Código da Conta Superior	Nome da Conta

Registro J051 - Plano de Contas Referencial

Centro de Custos	Código da Conta Referencial
	2.01.01.09.13

Data de Atualização	Código da Natureza	Tipo de Conta	Nível da Conta	Código da Conta	Código da Conta Superior	Nome da Conta
01/01/2017	02 - Contas de passivo	A	5	177	170	CONTRIBUIÇÃO SOCIAL A RECOLHER

Registro J051 - Plano de Contas Referencial

Centro de Custos	Código da Conta Referencial
	2.01.01.09.14

Data de Atualização	Código da Natureza	Tipo de Conta	Nível da Conta	Código da Conta	Código da Conta Superior	Nome da Conta
01/01/2017	02 - Contas de passivo	A	5	178	170	IRRF A RECOLHER

Registro J051 - Plano de Contas Referencial

Centro de Custos	Código da Conta Referencial
	2.01.01.09.01

Data de Atualização	Código da Natureza	Tipo de Conta	Nível da Conta	Código da Conta	Código da Conta Superior	Nome da Conta
01/01/2017	02 - Contas de passivo	A	5	179	170	PIS A RECOLHER

INFORMAÇÃO PROTEGIDA POR SIGILO FISCAL

Relatório de Impressão de Pastas e Fichas

Nome Empresarial:	FERRARI MED DISTRIBUIDORA DE MEDICAMENTOS LTDA				
Período da Escrituração:	01/08/2023 a 31/12/2023	CNPJ:	28.004.857/0001-07	SCP:	

Registro J050 - Plano de Contas do Contribuinte

Data de Atualização	Código da Natureza	Tipo de Conta	Nível da Conta	Código da Conta	Código da Conta Superior	Nome da Conta

Registro J051 - Plano de Contas Referencial

Centro de Custos	Código da Conta Referencial
	2.01.01.09.04

Data de Atualização	Código da Natureza	Tipo de Conta	Nível da Conta	Código da Conta	Código da Conta Superior	Nome da Conta
01/01/2017	02 - Contas de passivo	A	5	180	170	COFINS A RECOLHER

Registro J051 - Plano de Contas Referencial

Centro de Custos	Código da Conta Referencial
	2.01.01.09.05

Data de Atualização	Código da Natureza	Tipo de Conta	Nível da Conta	Código da Conta	Código da Conta Superior	Nome da Conta
01/01/2017	02 - Contas de passivo	A	5	479	170	SIMPLES NACIONAL A RECOLHER

Registro J051 - Plano de Contas Referencial

Centro de Custos	Código da Conta Referencial
	2.01.01.09.28

Data de Atualização	Código da Natureza	Tipo de Conta	Nível da Conta	Código da Conta	Código da Conta Superior	Nome da Conta
01/01/2017	02 - Contas de passivo	S	3	185	150	OBRIGAÇÕES TRABALHISTA E PREVIDENCIÁRIA

INFORMAÇÃO PROTEGIDA POR SIGILO FISCAL

Relatório de Impressão de Pastas e Fichas

Nome Empresarial:	FERRARI MED DISTRIBUIDORA DE MEDICAMENTOS LTDA				
Período da Escrituração:	01/08/2023 a 31/12/2023	CNPJ:	28.004.857/0001-07	SCP:	

Registro J050 - Plano de Contas do Contribuinte

Data de Atualização	Código da Natureza	Tipo de Conta	Nível da Conta	Código da Conta	Código da Conta Superior	Nome da Conta
01/01/2017	02 - Contas de passivo	S	4	186	185	OBRIGAÇÕES COM O PESSOAL
01/01/2017	02 - Contas de passivo	A	5	187	186	SALÁRIOS E ORDENADOS A PAGAR

Registro J051 - Plano de Contas Referencial

Centro de Custos	Código da Conta Referencial
	2.01.01.01.01

01/01/2017	02 - Contas de passivo	A	5	188	186	PRÓ-LABORE A PAGAR

Registro J051 - Plano de Contas Referencial

Centro de Custos	Código da Conta Referencial
	2.01.01.01.01

01/01/2017	02 - Contas de passivo	A	5	10058	186	13º SALARIO A RECOLHER

Registro J051 - Plano de Contas Referencial

Centro de Custos	Código da Conta Referencial

INFORMAÇÃO PROTEGIDA POR SIGILO FISCAL

Relatório de Impressão de Pastas e Fichas

Nome Empresarial:	FERRARI MED DISTRIBUIDORA DE MEDICAMENTOS LTDA				
Período da Escrituração:	01/08/2023 a 31/12/2023	CNPJ:	28.004.857/0001-07	SCP:	

Registro J050 - Plano de Contas do Contribuinte

Data de Atualização	Código da Natureza	Tipo de Conta	Nível da Conta	Código da Conta	Código da Conta Superior	Nome da Conta

Registro J051 - Plano de Contas Referencial

Centro de Custos	Código da Conta Referencial
	2.01.01.01.01

01/01/2017	02 - Contas de passivo	A	5	10060	186	FÉRIAS A PAGAR

Registro J051 - Plano de Contas Referencial

Centro de Custos	Código da Conta Referencial
	2.01.01.01.01

01/01/2017	02 - Contas de passivo	A	5	10093	186	RESCISÃO A PAGAR

Registro J051 - Plano de Contas Referencial

Centro de Custos	Código da Conta Referencial
	2.01.01.01.01

01/01/2017	02 - Contas de passivo	S	4	190	185	OBRIGAÇÕES SOCIAIS

INFORMAÇÃO PROTEGIDA POR SIGILO FISCAL

Relatório de Impressão de Pastas e Fichas

Nome Empresarial:	FERRARI MED DISTRIBUIDORA DE MEDICAMENTOS LTDA				
Período da Escrituração:	01/08/2023 a 31/12/2023	CNPJ:	28.004.857/0001-07	SCP:	

Registro J050 - Plano de Contas do Contribuinte

Data de Atualização	Código da Natureza	Tipo de Conta	Nível da Conta	Código da Conta	Código da Conta Superior	Nome da Conta
01/01/2017	02 - Contas de passivo	A	5	191	190	INSS A RECOLHER

Registro J051 - Plano de Contas Referencial

Centro de Custos	Código da Conta Referencial
	2.01.01.01.03

01/01/2017	02 - Contas de passivo	A	5	192	190	FGTS A RECOLHER

Registro J051 - Plano de Contas Referencial

Centro de Custos	Código da Conta Referencial
	2.01.01.01.04

01/01/2020	02 - Contas de passivo	A	5	10118	190	IRRF S/ FOLHA

Registro J051 - Plano de Contas Referencial

Centro de Custos	Código da Conta Referencial
	2.01.01.01.09

INFORMAÇÃO PROTEGIDA POR SIGILO FISCAL

Relatório de Impressão de Pastas e Fichas

Nome Empresarial:	FERRARI MED DISTRIBUIDORA DE MEDICAMENTOS LTDA				
Período da Escrituração:	01/08/2023 a 31/12/2023	CNPJ:	28.004.857/0001-07	SCP:	

Registro J050 - Plano de Contas do Contribuinte

Data de Atualização	Código da Natureza	Tipo de Conta	Nível da Conta	Código da Conta	Código da Conta Superior	Nome da Conta
01/01/2017	02 - Contas de passivo	S	4	193	185	PROVISÕES
01/01/2017	02 - Contas de passivo	A	5	197	193	INSS SOBRE PROVISÕES PARA 13º SALÁRIO

Registro J051 - Plano de Contas Referencial

Centro de Custos	Código da Conta Referencial
	2.01.01.01.03

01/01/2017	03 - Patrimônio líquido	S	2	242	149	PATRIMÔNIO LÍQUIDO
01/01/2017	03 - Patrimônio líquido	S	3	243	242	CAPITAL SOCIAL
01/01/2017	03 - Patrimônio líquido	S	4	244	243	CAPITAL SUBSCRITO
01/01/2017	03 - Patrimônio líquido	A	5	245	244	CAPITAL SOCIAL

Registro J051 - Plano de Contas Referencial

Centro de Custos	Código da Conta Referencial

INFORMAÇÃO PROTEGIDA POR SIGILO FISCAL

Relatório de Impressão de Pastas e Fichas

Nome Empresarial:	FERRARI MED DISTRIBUIDORA DE MEDICAMENTOS LTDA				
Período da Escrituração:	01/08/2023 a 31/12/2023	CNPJ:	28.004.857/0001-07	SCP:	

Registro J050 - Plano de Contas do Contribuinte

Data de Atualização	Código da Natureza	Tipo de Conta	Nível da Conta	Código da Conta	Código da Conta Superior	Nome da Conta

Registro J051 - Plano de Contas Referencial

Centro de Custos	Código da Conta Referencial
	2.03.01.01.01

01/01/2017	03 - Patrimônio líquido	S	3	264	242	LUCROS OU PREJUÍZOS ACUMULADOS
01/01/2017	03 - Patrimônio líquido	S	4	265	264	LUCROS OU PREJUÍZOS ACUMULADOS
01/01/2017	03 - Patrimônio líquido	A	5	266	265	LUCROS ACUMULADOS

Registro J051 - Plano de Contas Referencial

Centro de Custos	Código da Conta Referencial
	2.03.04.01.01

01/01/2017	03 - Patrimônio líquido	A	5	267	265	(-) PREJUÍZOS ACUMULADOS

Registro J051 - Plano de Contas Referencial

Centro de Custos	Código da Conta Referencial

INFORMAÇÃO PROTEGIDA POR SIGILO FISCAL

Relatório de Impressão de Pastas e Fichas

Nome Empresarial:	FERRARI MED DISTRIBUIDORA DE MEDICAMENTOS LTDA				
Período da Escrituração:	01/08/2023 a 31/12/2023	CNPJ:	28.004.857/0001-07	SCP:	

Registro J050 - Plano de Contas do Contribuinte

Data de Atualização	Código da Natureza	Tipo de Conta	Nível da Conta	Código da Conta	Código da Conta Superior	Nome da Conta

Registro J051 - Plano de Contas Referencial

Centro de Custos	Código da Conta Referencial
	2.03.04.01.11

01/01/2017	03 - Patrimônio líquido	A	5	522	265	LUCRO DO EXERCÍCIO EM CURSO

Registro J051 - Plano de Contas Referencial

Centro de Custos	Código da Conta Referencial
	2.03.04.01.01

01/01/2020	03 - Patrimônio líquido	A	5	10137	265	AJUSTE DO EXERCICIO ANTERIOR

Registro J051 - Plano de Contas Referencial

Centro de Custos	Código da Conta Referencial
	2.03.04.01.10

01/01/2022	03 - Patrimônio líquido	A	5	10199	265	DISTRIBUIÇÃO DE LUCROS

INFORMAÇÃO PROTEGIDA POR SIGILO FISCAL

Relatório de Impressão de Pastas e Fichas

Nome Empresarial:	FERRARI MED DISTRIBUIDORA DE MEDICAMENTOS LTDA				
Período da Escrituração:	01/08/2023 a 31/12/2023	CNPJ:	28.004.857/0001-07	SCP:	

Registro J050 - Plano de Contas do Contribuinte

Data de Atualização	Código da Natureza	Tipo de Conta	Nível da Conta	Código da Conta	Código da Conta Superior	Nome da Conta

Registro J051 - Plano de Contas Referencial

Centro de Custos	Código da Conta Referencial
	2.03.04.01.10

01/01/2017	04 - Contas de resultado	S	1	402		CONTAS DE RESULTADO - RECEITAS
01/01/2017	04 - Contas de resultado	S	2	403	402	RECEITAS OPERACIONAIS
01/01/2017	04 - Contas de resultado	S	3	404	403	RECEITA BRUTA DE VENDAS E SERVIÇOS
01/01/2017	04 - Contas de resultado	S	4	405	404	RECEITA BRUTAS DE VENDAS E MERCADORIAS
01/01/2017	04 - Contas de resultado	A	5	408	405	VENDA DE MERCADORIAS

Registro J051 - Plano de Contas Referencial

Centro de Custos	Código da Conta Referencial
	3.01.01.01.01.05

INFORMAÇÃO PROTEGIDA POR SIGILO FISCAL

Relatório de Impressão de Pastas e Fichas

Nome Empresarial:	FERRARI MED DISTRIBUIDORA DE MEDICAMENTOS LTDA				
Período da Escrituração:	01/08/2023 a 31/12/2023	CNPJ:	28.004.857/0001-07	SCP:	

Registro J050 - Plano de Contas do Contribuinte

Data de Atualização	Código da Natureza	Tipo de Conta	Nível da Conta	Código da Conta	Código da Conta Superior	Nome da Conta
01/01/2017	04 - Contas de resultado	S	3	413	403	(-) DEDUÇÕES DA RECEITA BRUTA
01/01/2017	04 - Contas de resultado	S	4	414	413	(-) CANCELAMENTO E DEVOLUÇÕES
01/01/2017	04 - Contas de resultado	A	5	417	414	(-) DEVOLUÇÃO DE VENDA DE MERCADORIAS

Registro J051 - Plano de Contas Referencial

Centro de Custos	Código da Conta Referencial
	3.01.01.01.02.02

Data de Atualização	Código da Natureza	Tipo de Conta	Nível da Conta	Código da Conta	Código da Conta Superior	Nome da Conta
01/01/2017	04 - Contas de resultado	S	4	424	413	(-) IMPOSTOS SOBRE VENDAS E SERVIÇOS
01/01/2017	04 - Contas de resultado	A	5	426	424	(-) ICMS

Registro J051 - Plano de Contas Referencial

Centro de Custos	Código da Conta Referencial
	3.01.01.01.02.09

INFORMAÇÃO PROTEGIDA POR SIGILO FISCAL

Relatório de Impressão de Pastas e Fichas

Nome Empresarial:	FERRARI MED DISTRIBUIDORA DE MEDICAMENTOS LTDA				
Período da Escrituração:	01/08/2023 a 31/12/2023	CNPJ:	28.004.857/0001-07	SCP:	

Registro J050 - Plano de Contas do Contribuinte

Data de Atualização	Código da Natureza	Tipo de Conta	Nível da Conta	Código da Conta	Código da Conta Superior	Nome da Conta
01/01/2017	04 - Contas de resultado	A	5	427	424	(-) ISS

Registro J051 - Plano de Contas Referencial

Centro de Custos	Código da Conta Referencial
	3.01.01.01.02.09

01/01/2017	04 - Contas de resultado	A	5	428	424	(-) COFINS

Registro J051 - Plano de Contas Referencial

Centro de Custos	Código da Conta Referencial
	3.01.01.01.02.09

01/01/2017	04 - Contas de resultado	A	5	429	424	(-) PIS

Registro J051 - Plano de Contas Referencial

Centro de Custos	Código da Conta Referencial
	3.01.01.01.02.09

INFORMAÇÃO PROTEGIDA POR SIGILO FISCAL

Relatório de Impressão de Pastas e Fichas

Nome Empresarial:	FERRARI MED DISTRIBUIDORA DE MEDICAMENTOS LTDA				
Período da Escrituração:	01/08/2023 a 31/12/2023	CNPJ:	28.004.857/0001-07	SCP:	

Registro J050 - Plano de Contas do Contribuinte

Data de Atualização	Código da Natureza	Tipo de Conta	Nível da Conta	Código da Conta	Código da Conta Superior	Nome da Conta
01/01/2017	04 - Contas de resultado	A	5	477	424	(-) CONTRIBUIÇÃO SOCIAL

Registro J051 - Plano de Contas Referencial

Centro de Custos	Código da Conta Referencial
	3.02.01.01.01.01

01/01/2017	04 - Contas de resultado	A	5	478	424	(-) IMPOSTO DE RENDA

Registro J051 - Plano de Contas Referencial

Centro de Custos	Código da Conta Referencial
	3.02.01.01.01.02

01/01/2017	04 - Contas de resultado	A	5	480	424	(-) SIMPLES NACIONAL

Registro J051 - Plano de Contas Referencial

Centro de Custos	Código da Conta Referencial
	3.01.01.01.02.09

INFORMAÇÃO PROTEGIDA POR SIGILO FISCAL

Relatório de Impressão de Pastas e Fichas

Nome Empresarial:	FERRARI MED DISTRIBUIDORA DE MEDICAMENTOS LTDA				
Período da Escrituração:	01/08/2023 a 31/12/2023	CNPJ:	28.004.857/0001-07	SCP:	

Registro J050 - Plano de Contas do Contribuinte

Data de Atualização	Código da Natureza	Tipo de Conta	Nível da Conta	Código da Conta	Código da Conta Superior	Nome da Conta
01/01/2017	04 - Contas de resultado	A	5	482	424	(-) SUBSTITUIÇÃO TRIBUTÁRIA

Registro J051 - Plano de Contas Referencial

Centro de Custos	Código da Conta Referencial
	3.01.01.01.02.03

01/01/2017	04 - Contas de resultado	S	1	269		CONTAS DE RESULTADOS - DESPESAS
01/01/2017	04 - Contas de resultado	S	2	295	269	DESPESAS OPERACIONAIS
01/01/2017	04 - Contas de resultado	S	3	296	295	DESPESAS COM VENDAS
01/01/2017	04 - Contas de resultado	S	4	311	296	DESPESAS COM ENTREGA
01/01/2017	04 - Contas de resultado	A	5	312	311	FRETES E CARRETOS

Registro J051 - Plano de Contas Referencial

Centro de Custos	Código da Conta Referencial

INFORMAÇÃO PROTEGIDA POR SIGILO FISCAL

Relatório de Impressão de Pastas e Fichas

Nome Empresarial:	FERRARI MED DISTRIBUIDORA DE MEDICAMENTOS LTDA				
Período da Escrituração:	01/08/2023 a 31/12/2023	CNPJ:	28.004.857/0001-07	SCP:	

Registro J050 - Plano de Contas do Contribuinte

Data de Atualização	Código da Natureza	Tipo de Conta	Nível da Conta	Código da Conta	Código da Conta Superior	Nome da Conta

Registro J051 - Plano de Contas Referencial

Centro de Custos	Código da Conta Referencial
	3.01.01.09.01.99

01/01/2017	04 - Contas de resultado	S	3	329	295	DESPESAS ADMINISTRATIVAS
01/01/2017	04 - Contas de resultado	S	4	330	329	DESPESAS COM PESSOAL
01/01/2017	04 - Contas de resultado	A	5	331	330	SALÁRIOS E ORDENADOS

Registro J051 - Plano de Contas Referencial

Centro de Custos	Código da Conta Referencial
	3.01.01.07.01.02

01/01/2017	04 - Contas de resultado	A	5	332	330	PRÓ-LABORE

Registro J051 - Plano de Contas Referencial

Centro de Custos	Código da Conta Referencial

INFORMAÇÃO PROTEGIDA POR SIGILO FISCAL

Relatório de Impressão de Pastas e Fichas

Nome Empresarial:	FERRARI MED DISTRIBUIDORA DE MEDICAMENTOS LTDA				
Período da Escrituração:	01/08/2023 a 31/12/2023	CNPJ:	28.004.857/0001-07	SCP:	

Registro J050 - Plano de Contas do Contribuinte

Data de Atualização	Código da Natureza	Tipo de Conta	Nível da Conta	Código da Conta	Código da Conta Superior	Nome da Conta

Registro J051 - Plano de Contas Referencial

Centro de Custos	Código da Conta Referencial
	3.01.01.07.01.03

Data de Atualização	Código da Natureza	Tipo de Conta	Nível da Conta	Código da Conta	Código da Conta Superior	Nome da Conta
01/01/2017	04 - Contas de resultado	A	5	333	330	PRÊMIOS E GRATIFICAÇÕES

Registro J051 - Plano de Contas Referencial

Centro de Custos	Código da Conta Referencial
	3.01.01.07.01.03

Data de Atualização	Código da Natureza	Tipo de Conta	Nível da Conta	Código da Conta	Código da Conta Superior	Nome da Conta
01/01/2017	04 - Contas de resultado	A	5	334	330	13º SALÁRIO

Registro J051 - Plano de Contas Referencial

Centro de Custos	Código da Conta Referencial
	3.01.01.07.01.03

Data de Atualização	Código da Natureza	Tipo de Conta	Nível da Conta	Código da Conta	Código da Conta Superior	Nome da Conta
01/01/2017	04 - Contas de resultado	A	5	335	330	FÉRIAS

INFORMAÇÃO PROTEGIDA POR SIGILO FISCAL

Relatório de Impressão de Pastas e Fichas

Nome Empresarial:	FERRARI MED DISTRIBUIDORA DE MEDICAMENTOS LTDA				
Período da Escrituração:	01/08/2023 a 31/12/2023	CNPJ:	28.004.857/0001-07	SCP:	

Registro J050 - Plano de Contas do Contribuinte

Data de Atualização	Código da Natureza	Tipo de Conta	Nível da Conta	Código da Conta	Código da Conta Superior	Nome da Conta

Registro J051 - Plano de Contas Referencial

Centro de Custos	Código da Conta Referencial
	3.01.01.07.01.03

Data de Atualização	Código da Natureza	Tipo de Conta	Nível da Conta	Código da Conta	Código da Conta Superior	Nome da Conta
01/01/2017	04 - Contas de resultado	A	5	336	330	INSS

Registro J051 - Plano de Contas Referencial

Centro de Custos	Código da Conta Referencial
	3.01.01.07.01.03

Data de Atualização	Código da Natureza	Tipo de Conta	Nível da Conta	Código da Conta	Código da Conta Superior	Nome da Conta
01/01/2017	04 - Contas de resultado	A	5	337	330	FGTS

Registro J051 - Plano de Contas Referencial

Centro de Custos	Código da Conta Referencial
	3.01.01.07.01.03

Data de Atualização	Código da Natureza	Tipo de Conta	Nível da Conta	Código da Conta	Código da Conta Superior	Nome da Conta
01/01/2017	04 - Contas de resultado	A	5	338	330	INDENIZAÇÕES E AVISO PRÉVIO

INFORMAÇÃO PROTEGIDA POR SIGILO FISCAL

Relatório de Impressão de Pastas e Fichas

Nome Empresarial:	FERRARI MED DISTRIBUIDORA DE MEDICAMENTOS LTDA				
Período da Escrituração:	01/08/2023 a 31/12/2023	CNPJ:	28.004.857/0001-07	SCP:	

Registro J050 - Plano de Contas do Contribuinte

Data de Atualização	Código da Natureza	Tipo de Conta	Nível da Conta	Código da Conta	Código da Conta Superior	Nome da Conta

Registro J051 - Plano de Contas Referencial

Centro de Custos	Código da Conta Referencial
	3.01.01.07.01.03

Data de Atualização	Código da Natureza	Tipo de Conta	Nível da Conta	Código da Conta	Código da Conta Superior	Nome da Conta
01/01/2017	04 - Contas de resultado	A	5	339	330	ASSISTÊNCIA MÉDICA E SOCIAL

Registro J051 - Plano de Contas Referencial

Centro de Custos	Código da Conta Referencial
	3.01.01.07.01.03

Data de Atualização	Código da Natureza	Tipo de Conta	Nível da Conta	Código da Conta	Código da Conta Superior	Nome da Conta
01/01/2017	04 - Contas de resultado	A	5	492	330	VALE TRANSPORTE

Registro J051 - Plano de Contas Referencial

Centro de Custos	Código da Conta Referencial
	3.01.01.07.01.03

Data de Atualização	Código da Natureza	Tipo de Conta	Nível da Conta	Código da Conta	Código da Conta Superior	Nome da Conta
01/01/2017	04 - Contas de resultado	A	5	521	330	DESPESAS COM ALIMENTAÇÃO

INFORMAÇÃO PROTEGIDA POR SIGILO FISCAL

Relatório de Impressão de Pastas e Fichas

Nome Empresarial:	FERRARI MED DISTRIBUIDORA DE MEDICAMENTOS LTDA				
Período da Escrituração:	01/08/2023 a 31/12/2023	CNPJ:	28.004.857/0001-07	SCP:	

Registro J050 - Plano de Contas do Contribuinte

Data de Atualização	Código da Natureza	Tipo de Conta	Nível da Conta	Código da Conta	Código da Conta Superior	Nome da Conta

Registro J051 - Plano de Contas Referencial

Centro de Custos	Código da Conta Referencial
	3.01.01.07.01.13

Data de Atualização	Código da Natureza	Tipo de Conta	Nível da Conta	Código da Conta	Código da Conta Superior	Nome da Conta
01/01/2017	04 - Contas de resultado	A	5	10059	330	HORAS EXTRAS

Registro J051 - Plano de Contas Referencial

Centro de Custos	Código da Conta Referencial
	3.01.01.07.01.02

Data de Atualização	Código da Natureza	Tipo de Conta	Nível da Conta	Código da Conta	Código da Conta Superior	Nome da Conta
01/01/2017	04 - Contas de resultado	A	5	10092	330	AVISO PREVIO

Registro J051 - Plano de Contas Referencial

Centro de Custos	Código da Conta Referencial
	3.01.01.07.01.02

Data de Atualização	Código da Natureza	Tipo de Conta	Nível da Conta	Código da Conta	Código da Conta Superior	Nome da Conta
01/01/2017	04 - Contas de resultado	S	4	345	329	IMPOSTOS, TAXAS E CONTRIBUIÇÕES

INFORMAÇÃO PROTEGIDA POR SIGILO FISCAL

Relatório de Impressão de Pastas e Fichas

Nome Empresarial:	FERRARI MED DISTRIBUIDORA DE MEDICAMENTOS LTDA				
Período da Escrituração:	01/08/2023 a 31/12/2023	CNPJ:	28.004.857/0001-07	SCP:	

Registro J050 - Plano de Contas do Contribuinte

Data de Atualização	Código da Natureza	Tipo de Conta	Nível da Conta	Código da Conta	Código da Conta Superior	Nome da Conta
01/01/2017	04 - Contas de resultado	A	5	350	345	TAXAS DIVERSAS

Registro J051 - Plano de Contas Referencial

Centro de Custos	Código da Conta Referencial
	3.01.01.07.01.16

01/01/2017	04 - Contas de resultado	S	4	353	329	DESPESAS GERAIS
01/01/2017	04 - Contas de resultado	A	5	354	353	ENERGIA ELÉTRICA

Registro J051 - Plano de Contas Referencial

Centro de Custos	Código da Conta Referencial
	3.01.01.09.01.99

01/01/2017	04 - Contas de resultado	A	5	356	353	TELEFONE/INTERNET

Registro J051 - Plano de Contas Referencial

Centro de Custos	Código da Conta Referencial

INFORMAÇÃO PROTEGIDA POR SIGILO FISCAL

Relatório de Impressão de Pastas e Fichas

Nome Empresarial:	FERRARI MED DISTRIBUIDORA DE MEDICAMENTOS LTDA				
Período da Escrituração:	01/08/2023 a 31/12/2023	CNPJ:	28.004.857/0001-07	SCP:	

Registro J050 - Plano de Contas do Contribuinte

Data de Atualização	Código da Natureza	Tipo de Conta	Nível da Conta	Código da Conta	Código da Conta Superior	Nome da Conta

Registro J051 - Plano de Contas Referencial

Centro de Custos	Código da Conta Referencial
	3.01.01.07.01.38

Data de Atualização	Código da Natureza	Tipo de Conta	Nível da Conta	Código da Conta	Código da Conta Superior	Nome da Conta
01/01/2017	04 - Contas de resultado	A	5	357	353	DESPESAS POSTAIS E TELEGRÁFICAS

Registro J051 - Plano de Contas Referencial

Centro de Custos	Código da Conta Referencial
	3.01.01.09.01.99

Data de Atualização	Código da Natureza	Tipo de Conta	Nível da Conta	Código da Conta	Código da Conta Superior	Nome da Conta
01/01/2017	04 - Contas de resultado	A	5	358	353	SEGUROS

Registro J051 - Plano de Contas Referencial

Centro de Custos	Código da Conta Referencial
	3.01.01.09.01.99

Data de Atualização	Código da Natureza	Tipo de Conta	Nível da Conta	Código da Conta	Código da Conta Superior	Nome da Conta
01/01/2017	04 - Contas de resultado	A	5	359	353	MATERIAL DE ESCRITÓRIO

INFORMAÇÃO PROTEGIDA POR SIGILO FISCAL

Relatório de Impressão de Pastas e Fichas

Nome Empresarial:	FERRARI MED DISTRIBUIDORA DE MEDICAMENTOS LTDA				
Período da Escrituração:	01/08/2023 a 31/12/2023	CNPJ:	28.004.857/0001-07	SCP:	

Registro J050 - Plano de Contas do Contribuinte

Data de Atualização	Código da Natureza	Tipo de Conta	Nível da Conta	Código da Conta	Código da Conta Superior	Nome da Conta

Registro J051 - Plano de Contas Referencial

Centro de Custos	Código da Conta Referencial
	3.01.01.09.01.99

Data de Atualização	Código da Natureza	Tipo de Conta	Nível da Conta	Código da Conta	Código da Conta Superior	Nome da Conta
01/01/2017	04 - Contas de resultado	A	5	361	353	ASSISTÊNCIA CONTÁBIL

Registro J051 - Plano de Contas Referencial

Centro de Custos	Código da Conta Referencial
	3.01.01.09.01.99

Data de Atualização	Código da Natureza	Tipo de Conta	Nível da Conta	Código da Conta	Código da Conta Superior	Nome da Conta
01/01/2017	04 - Contas de resultado	A	5	362	353	SERVIÇOS PRESTADOS POR TERCEIROS

Registro J051 - Plano de Contas Referencial

Centro de Custos	Código da Conta Referencial
	3.01.01.09.01.99

Data de Atualização	Código da Natureza	Tipo de Conta	Nível da Conta	Código da Conta	Código da Conta Superior	Nome da Conta
01/01/2017	04 - Contas de resultado	A	5	363	353	DEPRECIAÇÕES E AMORTIZAÇÕES

INFORMAÇÃO PROTEGIDA POR SIGILO FISCAL

Relatório de Impressão de Pastas e Fichas

Nome Empresarial:	FERRARI MED DISTRIBUIDORA DE MEDICAMENTOS LTDA				
Período da Escrituração:	01/08/2023 a 31/12/2023	CNPJ:	28.004.857/0001-07	SCP:	

Registro J050 - Plano de Contas do Contribuinte

Data de Atualização	Código da Natureza	Tipo de Conta	Nível da Conta	Código da Conta	Código da Conta Superior	Nome da Conta

Registro J051 - Plano de Contas Referencial

Centro de Custos	Código da Conta Referencial
	3.01.01.09.01.99

Data de Atualização	Código da Natureza	Tipo de Conta	Nível da Conta	Código da Conta	Código da Conta Superior	Nome da Conta
01/01/2017	04 - Contas de resultado	A	5	365	353	DESPESAS LEGAIS E JUDICIAIS

Registro J051 - Plano de Contas Referencial

Centro de Custos	Código da Conta Referencial
	3.01.01.09.01.99

Data de Atualização	Código da Natureza	Tipo de Conta	Nível da Conta	Código da Conta	Código da Conta Superior	Nome da Conta
01/01/2017	04 - Contas de resultado	A	5	493	353	MULTA DE TRÂNSITO

Registro J051 - Plano de Contas Referencial

Centro de Custos	Código da Conta Referencial
	3.01.01.09.01.99

Data de Atualização	Código da Natureza	Tipo de Conta	Nível da Conta	Código da Conta	Código da Conta Superior	Nome da Conta
01/01/2017	04 - Contas de resultado	A	5	533	353	MATERIAIS DE CONSUMO

INFORMAÇÃO PROTEGIDA POR SIGILO FISCAL

Relatório de Impressão de Pastas e Fichas

Nome Empresarial:	FERRARI MED DISTRIBUIDORA DE MEDICAMENTOS LTDA				
Período da Escrituração:	01/08/2023 a 31/12/2023	CNPJ:	28.004.857/0001-07	SCP:	

Registro J050 - Plano de Contas do Contribuinte

Data de Atualização	Código da Natureza	Tipo de Conta	Nível da Conta	Código da Conta	Código da Conta Superior	Nome da Conta

Registro J051 - Plano de Contas Referencial

Centro de Custos	Código da Conta Referencial
	3.01.01.09.01.99

Data de Atualização	Código da Natureza	Tipo de Conta	Nível da Conta	Código da Conta	Código da Conta Superior	Nome da Conta
01/01/2017	04 - Contas de resultado	A	5	10066	353	PROGRAMAS

Registro J051 - Plano de Contas Referencial

Centro de Custos	Código da Conta Referencial
	3.01.01.09.01.99

Data de Atualização	Código da Natureza	Tipo de Conta	Nível da Conta	Código da Conta	Código da Conta Superior	Nome da Conta
01/01/2017	04 - Contas de resultado	A	5	10067	353	LICITAÇÕES

Registro J051 - Plano de Contas Referencial

Centro de Custos	Código da Conta Referencial
	3.01.01.09.01.99

Data de Atualização	Código da Natureza	Tipo de Conta	Nível da Conta	Código da Conta	Código da Conta Superior	Nome da Conta
01/01/2017	04 - Contas de resultado	A	5	10068	353	CERTIFICADOS

INFORMAÇÃO PROTEGIDA POR SIGILO FISCAL

Relatório de Impressão de Pastas e Fichas

Nome Empresarial:	FERRARI MED DISTRIBUIDORA DE MEDICAMENTOS LTDA				
Período da Escrituração:	01/08/2023 a 31/12/2023	CNPJ:	28.004.857/0001-07	SCP:	

Registro J050 - Plano de Contas do Contribuinte

Data de Atualização	Código da Natureza	Tipo de Conta	Nível da Conta	Código da Conta	Código da Conta Superior	Nome da Conta

Registro J051 - Plano de Contas Referencial

Centro de Custos	Código da Conta Referencial
	3.01.01.09.01.99

Data de Atualização	Código da Natureza	Tipo de Conta	Nível da Conta	Código da Conta	Código da Conta Superior	Nome da Conta
01/01/2017	04 - Contas de resultado	A	5	10069	353	ANUIDADE

Registro J051 - Plano de Contas Referencial

Centro de Custos	Código da Conta Referencial
	3.01.01.09.01.99

Data de Atualização	Código da Natureza	Tipo de Conta	Nível da Conta	Código da Conta	Código da Conta Superior	Nome da Conta
01/01/2017	04 - Contas de resultado	A	5	10070	353	DESPESAS DIVERSAS

Registro J051 - Plano de Contas Referencial

Centro de Custos	Código da Conta Referencial
	3.01.01.09.01.99

Data de Atualização	Código da Natureza	Tipo de Conta	Nível da Conta	Código da Conta	Código da Conta Superior	Nome da Conta
01/01/2020	04 - Contas de resultado	A	5	10134	353	HONORARIOS

INFORMAÇÃO PROTEGIDA POR SIGILO FISCAL

Relatório de Impressão de Pastas e Fichas

Nome Empresarial:	FERRARI MED DISTRIBUIDORA DE MEDICAMENTOS LTDA				
Período da Escrituração:	01/08/2023 a 31/12/2023	CNPJ:	28.004.857/0001-07	SCP:	

Registro J050 - Plano de Contas do Contribuinte

Data de Atualização	Código da Natureza	Tipo de Conta	Nível da Conta	Código da Conta	Código da Conta Superior	Nome da Conta

Registro J051 - Plano de Contas Referencial

Centro de Custos	Código da Conta Referencial
	3.01.01.09.01.99

Data de Atualização	Código da Natureza	Tipo de Conta	Nível da Conta	Código da Conta	Código da Conta Superior	Nome da Conta
01/01/2020	04 - Contas de resultado	A	5	10136	353	DESPESA COM SOFTWARES

Registro J051 - Plano de Contas Referencial

Centro de Custos	Código da Conta Referencial
	3.01.01.09.01.99

Data de Atualização	Código da Natureza	Tipo de Conta	Nível da Conta	Código da Conta	Código da Conta Superior	Nome da Conta
01/01/2017	04 - Contas de resultado	S	4	367	329	DESPESAS FINANCEIRAS
01/01/2017	04 - Contas de resultado	A	5	535	367	TARIFA BANCÁRIA

Registro J051 - Plano de Contas Referencial

Centro de Custos	Código da Conta Referencial
	3.01.01.09.01.08

INFORMAÇÃO PROTEGIDA POR SIGILO FISCAL

Relatório de Impressão de Pastas e Fichas

Nome Empresarial:	FERRARI MED DISTRIBUIDORA DE MEDICAMENTOS LTDA				
Período da Escrituração:	01/08/2023 a 31/12/2023	CNPJ:	28.004.857/0001-07	SCP:	

Registro J050 - Plano de Contas do Contribuinte

Data de Atualização	Código da Natureza	Tipo de Conta	Nível da Conta	Código da Conta	Código da Conta Superior	Nome da Conta
01/01/2017	04 - Contas de resultado	S	1	10002		CONTAS DE RESULTADOS - CUSTOS
01/01/2017	04 - Contas de resultado	S	2	500	10002	CUSTOS
01/01/2017	04 - Contas de resultado	S	3	514	500	CUSTOS DE MERCADORIAS
01/01/2017	04 - Contas de resultado	S	4	515	514	CUSTOS DE MERCADORIAS ADQUIRIDAS
01/01/2017	04 - Contas de resultado	A	5	534	515	ICMS DIFERENCIAL DE ALÍQUOTA

Registro J051 - Plano de Contas Referencial

Centro de Custos	Código da Conta Referencial					
	3.01.01.01.02.03					
01/01/2017	04 - Contas de resultado	S	3	468	500	CUSTOS DAS MERCADORIAS VENDIDAS
01/01/2017	04 - Contas de resultado	S	4	469	468	CUSTOS DAS MERCADORIAS VENDIDAS

INFORMAÇÃO PROTEGIDA POR SIGILO FISCAL

Relatório de Impressão de Pastas e Fichas

Nome Empresarial:	FERRARI MED DISTRIBUIDORA DE MEDICAMENTOS LTDA				
Período da Escrituração:	01/08/2023 a 31/12/2023	CNPJ:	28.004.857/0001-07	SCP:	

Registro J050 - Plano de Contas do Contribuinte

Data de Atualização	Código da Natureza	Tipo de Conta	Nível da Conta	Código da Conta	Código da Conta Superior	Nome da Conta
01/01/2017	04 - Contas de resultado	A	5	470	469	CUSTOS DAS MERCADORIAS VENDIDAS

Registro J051 - Plano de Contas Referencial

Centro de Custos	Código da Conta Referencial
	3.01.01.03.01.02

01/01/2020	04 - Contas de resultado	S	3	10242	500	(-) CUSTO C/ MERCADORIA
01/01/2020	04 - Contas de resultado	S	4	10243	10242	(-) CREDITO S/ MERCADORIA
01/01/2020	04 - Contas de resultado	A	5	10244	10243	(-) ICMS CRÉDITO PRESUMIDO

Registro J051 - Plano de Contas Referencial

Centro de Custos	Código da Conta Referencial
	3.01.01.01.02.03

01/01/2017	04 - Contas de resultado	S	1	460		CONTAS DE APURAÇÃO

INFORMAÇÃO PROTEGIDA POR SIGILO FISCAL

Relatório de Impressão de Pastas e Fichas

Nome Empresarial:	FERRARI MED DISTRIBUIDORA DE MEDICAMENTOS LTDA				
Período da Escrituração:	01/08/2023 a 31/12/2023	CNPJ:	28.004.857/0001-07	SCP:	

Registro J050 - Plano de Contas do Contribuinte

Data de Atualização	Código da Natureza	Tipo de Conta	Nível da Conta	Código da Conta	Código da Conta Superior	Nome da Conta
01/01/2017	04 - Contas de resultado	S	2	461	460	CUSTOS DOS PRODUTOS E SERVIÇOS VENDIDOS
01/01/2017	04 - Contas de resultado	S	3	471	461	APURAÇÃO DO RESULTADO DO EXERCÍCIO
01/01/2017	04 - Contas de resultado	S	4	472	471	APURAÇÃO DO RESULTADO DO EXERCÍCIO
01/01/2017	04 - Contas de resultado	A	5	473	472	RESULTADO DO EXERCÍCIO

Registro J051 - Plano de Contas Referencial

Centro de Custos	Código da Conta Referencial
	3.01.01.05.01.99

Registro J050 - Plano de Contas do Contribuinte

Data de Atualização	Código da Natureza	Tipo de Conta	Nível da Conta	Código da Conta	Código da Conta Superior	Nome da Conta
01/01/2017	01 - Contas de ativo	S	1	1		ATIVO

INFORMAÇÃO PROTEGIDA POR SIGILO FISCAL

Relatório de Impressão de Pastas e Fichas

Nome Empresarial:	FERRARI MED DISTRIBUIDORA DE MEDICAMENTOS LTDA				
Período da Escrituração:	01/08/2023 a 31/12/2023	CNPJ:	28.004.857/0001-07	SCP:	

Registro J050 - Plano de Contas do Contribuinte

Data de Atualização	Código da Natureza	Tipo de Conta	Nível da Conta	Código da Conta	Código da Conta Superior	Nome da Conta
01/01/2017	01 - Contas de ativo	S	2	2	1	ATIVO CIRCULANTE
01/01/2017	01 - Contas de ativo	S	3	3	2	DISPONÍVEL
01/01/2017	01 - Contas de ativo	S	4	4	3	CAIXA
01/01/2017	01 - Contas de ativo	A	5	5	4	CAIXA GERAL
01/01/2017	01 - Contas de ativo	S	4	7	3	BANCOS CONTA MOVIMENTO
01/01/2017	01 - Contas de ativo	A	5	8	7	BANCO DO BRASIL - AG: 3554-8 C/C: 234141
01/01/2017	01 - Contas de ativo	S	4	10	3	APLICAÇÕES FINANCEIRAS LIQUIDEZ IMEDIATA
01/01/2017	01 - Contas de ativo	A	5	11	10	BANCO DO BRASIL - RENDA FIXA CP
01/01/2017	01 - Contas de ativo	S	3	12	2	CLIENTES

INFORMAÇÃO PROTEGIDA POR SIGILO FISCAL

Relatório de Impressão de Pastas e Fichas

Nome Empresarial:	FERRARI MED DISTRIBUIDORA DE MEDICAMENTOS LTDA				
Período da Escrituração:	01/08/2023 a 31/12/2023	CNPJ:	28.004.857/0001-07	SCP:	

Registro J050 - Plano de Contas do Contribuinte

Data de Atualização	Código da Natureza	Tipo de Conta	Nível da Conta	Código da Conta	Código da Conta Superior	Nome da Conta
01/01/2017	01 - Contas de ativo	S	4	13	12	DUPLICATAS A RECEBER
01/01/2017	01 - Contas de ativo	A	5	10000	13	CLIENTES
01/01/2017	01 - Contas de ativo	S	3	18	2	OUTROS CRÉDITOS
01/01/2017	01 - Contas de ativo	S	4	23	18	ADIANTAMENTOS A FORNECEDORES/SOCIOS
01/01/2017	01 - Contas de ativo	A	5	527	23	ADIANTAMENTOS A FORNECEDORES
01/01/2017	01 - Contas de ativo	S	4	24	18	ADIANTAMENTO A EMPREGADOS
01/01/2020	01 - Contas de ativo	A	5	10147	24	ADIANTAMENTO DE FÉRIAS
01/01/2017	01 - Contas de ativo	S	4	28	18	TRIBUTOS A RECUPERAR/COMPENSAR
01/01/2017	01 - Contas de ativo	A	5	30	28	ICMS A RECUPERAR

INFORMAÇÃO PROTEGIDA POR SIGILO FISCAL

Relatório de Impressão de Pastas e Fichas

Nome Empresarial:	FERRARI MED DISTRIBUIDORA DE MEDICAMENTOS LTDA				
Período da Escrituração:	01/08/2023 a 31/12/2023	CNPJ:	28.004.857/0001-07	SCP:	

Registro J050 - Plano de Contas do Contribuinte

Data de Atualização	Código da Natureza	Tipo de Conta	Nível da Conta	Código da Conta	Código da Conta Superior	Nome da Conta
01/01/2017	01 - Contas de ativo	A	5	31	28	IRRF A RECUPERAR
01/01/2017	01 - Contas de ativo	S	3	53	2	ESTOQUE
01/01/2017	01 - Contas de ativo	S	4	54	53	MERCADORIAS, PRODUTOS E INSUMOS
01/01/2017	01 - Contas de ativo	A	5	55	54	MERCADORIAS PARA REVENDA
01/01/2020	01 - Contas de ativo	S	3	10149	2	PROVISSÃO PARA CONTNGÊNCIA
01/01/2020	01 - Contas de ativo	S	4	10150	10149	CONTINGÊNCIA
01/01/2020	01 - Contas de ativo	A	5	10151	10150	CONTINGÊNCIA
01/01/2017	01 - Contas de ativo	S	2	501	1	ATIVO NÃO-CIRCULANTE
01/01/2017	01 - Contas de ativo	S	3	111	501	IMOBILIZADO

INFORMAÇÃO PROTEGIDA POR SIGILO FISCAL

Relatório de Impressão de Pastas e Fichas

Nome Empresarial:	FERRARI MED DISTRIBUIDORA DE MEDICAMENTOS LTDA				
Período da Escrituração:	01/08/2023 a 31/12/2023	CNPJ:	28.004.857/0001-07	SCP:	

Registro J050 - Plano de Contas do Contribuinte

Data de Atualização	Código da Natureza	Tipo de Conta	Nível da Conta	Código da Conta	Código da Conta Superior	Nome da Conta
01/01/2017	01 - Contas de ativo	S	4	122	111	OUTRAS IMOBILIZACOES
01/01/2017	01 - Contas de ativo	A	5	542	122	COMPUTADORES E ACESSORIOS
01/01/2017	01 - Contas de ativo	S	4	125	111	(-) DEPRECIAÇÕES, AMORT. E EXAUS. ACUMUL
01/01/2017	01 - Contas de ativo	A	5	543	125	(-) DEPREC. COMPUTADORES E ACESSORIOS
01/01/2017	02 - Contas de passivo	S	1	149		PASSIVO
01/01/2017	02 - Contas de passivo	S	2	150	149	PASSIVO CIRCULANTE
01/01/2017	02 - Contas de passivo	S	3	164	150	FORNECEDORES
01/01/2017	02 - Contas de passivo	S	4	165	164	FORNECEDORES
01/01/2017	02 - Contas de passivo	A	5	10001	165	FORNECEDORES

INFORMAÇÃO PROTEGIDA POR SIGILO FISCAL

Relatório de Impressão de Pastas e Fichas

Nome Empresarial:	FERRARI MED DISTRIBUIDORA DE MEDICAMENTOS LTDA				
Período da Escrituração:	01/08/2023 a 31/12/2023	CNPJ:	28.004.857/0001-07	SCP:	

Registro J050 - Plano de Contas do Contribuinte

Data de Atualização	Código da Natureza	Tipo de Conta	Nível da Conta	Código da Conta	Código da Conta Superior	Nome da Conta
01/01/2017	02 - Contas de passivo	S	3	169	150	OBRIGAÇÕES TRIBUTÁRIAS
01/01/2017	02 - Contas de passivo	S	4	170	169	IMPOSTOS E CONTRIBUIÇÕES A RECOLHER
01/01/2017	02 - Contas de passivo	A	5	172	170	ICMS A RECOLHER
01/01/2017	02 - Contas de passivo	A	5	176	170	IMPOSTO DE RENDA A RECOLHER
01/01/2017	02 - Contas de passivo	A	5	177	170	CONTRIBUIÇÃO SOCIAL A RECOLHER
01/01/2017	02 - Contas de passivo	A	5	178	170	IRRF A RECOLHER
01/01/2017	02 - Contas de passivo	A	5	179	170	PIS A RECOLHER
01/01/2017	02 - Contas de passivo	A	5	180	170	COFINS A RECOLHER
01/01/2017	02 - Contas de passivo	A	5	479	170	SIMPLES NACIONAL A RECOLHER

INFORMAÇÃO PROTEGIDA POR SIGILO FISCAL

Relatório de Impressão de Pastas e Fichas

Nome Empresarial:	FERRARI MED DISTRIBUIDORA DE MEDICAMENTOS LTDA				
Período da Escrituração:	01/08/2023 a 31/12/2023	CNPJ:	28.004.857/0001-07	SCP:	

Registro J050 - Plano de Contas do Contribuinte

Data de Atualização	Código da Natureza	Tipo de Conta	Nível da Conta	Código da Conta	Código da Conta Superior	Nome da Conta
01/01/2017	02 - Contas de passivo	S	3	185	150	OBRIGAÇÕES TRABALHISTA E PREVIDENCIÁRIA
01/01/2017	02 - Contas de passivo	S	4	186	185	OBRIGAÇÕES COM O PESSOAL
01/01/2017	02 - Contas de passivo	A	5	187	186	SALÁRIOS E ORDENADOS A PAGAR
01/01/2017	02 - Contas de passivo	A	5	188	186	PRÓ-LABORE A PAGAR
01/01/2017	02 - Contas de passivo	A	5	10058	186	13º SALARIO A RECOLHER
01/01/2017	02 - Contas de passivo	A	5	10060	186	FÉRIAS A PAGAR
01/01/2017	02 - Contas de passivo	A	5	10093	186	RESCISÃO A PAGAR
01/01/2017	02 - Contas de passivo	S	4	190	185	OBRIGAÇÕES SOCIAIS
01/01/2017	02 - Contas de passivo	A	5	191	190	INSS A RECOLHER

INFORMAÇÃO PROTEGIDA POR SIGILO FISCAL

Relatório de Impressão de Pastas e Fichas

Nome Empresarial:	FERRARI MED DISTRIBUIDORA DE MEDICAMENTOS LTDA				
Período da Escrituração:	01/08/2023 a 31/12/2023	CNPJ:	28.004.857/0001-07	SCP:	

Registro J050 - Plano de Contas do Contribuinte

Data de Atualização	Código da Natureza	Tipo de Conta	Nível da Conta	Código da Conta	Código da Conta Superior	Nome da Conta
01/01/2017	02 - Contas de passivo	A	5	192	190	FGTS A RECOLHER
01/01/2020	02 - Contas de passivo	A	5	10118	190	IRRF S/ FOLHA
01/01/2017	02 - Contas de passivo	S	4	193	185	PROVISÕES
01/01/2017	02 - Contas de passivo	A	5	197	193	INSS SOBRE PROVISÕES PARA 13º SALÁRIO
01/01/2017	03 - Patrimônio líquido	S	2	242	149	PATRIMÔNIO LÍQUIDO
01/01/2017	03 - Patrimônio líquido	S	3	243	242	CAPITAL SOCIAL
01/01/2017	03 - Patrimônio líquido	S	4	244	243	CAPITAL SUBSCRITO
01/01/2017	03 - Patrimônio líquido	A	5	245	244	CAPITAL SOCIAL
01/01/2017	03 - Patrimônio líquido	S	3	264	242	LUCROS OU PREJUÍZOS ACUMULADOS

INFORMAÇÃO PROTEGIDA POR SIGILO FISCAL

Relatório de Impressão de Pastas e Fichas

Nome Empresarial:	FERRARI MED DISTRIBUIDORA DE MEDICAMENTOS LTDA				
Período da Escrituração:	01/08/2023 a 31/12/2023	CNPJ:	28.004.857/0001-07	SCP:	

Registro J050 - Plano de Contas do Contribuinte

Data de Atualização	Código da Natureza	Tipo de Conta	Nível da Conta	Código da Conta	Código da Conta Superior	Nome da Conta
01/01/2017	03 - Patrimônio líquido	S	4	265	264	LUCROS OU PREJUÍZOS ACUMULADOS
01/01/2017	03 - Patrimônio líquido	A	5	266	265	LUCROS ACUMULADOS
01/01/2017	03 - Patrimônio líquido	A	5	267	265	(-) PREJUÍZOS ACUMULADOS
01/01/2017	03 - Patrimônio líquido	A	5	522	265	LUCRO DO EXERCÍCIO EM CURSO
01/01/2020	03 - Patrimônio líquido	A	5	10137	265	AJUSTE DO EXERCICIO ANTERIOR
01/01/2022	03 - Patrimônio líquido	A	5	10199	265	DISTRIBUIÇÃO DE LUCROS
01/01/2017	04 - Contas de resultado	S	1	402		CONTAS DE RESULTADO - RECEITAS
01/01/2017	04 - Contas de resultado	S	2	403	402	RECEITAS OPERACIONAIS
01/01/2017	04 - Contas de resultado	S	3	404	403	RECEITA BRUTA DE VENDAS E SERVIÇOS

INFORMAÇÃO PROTEGIDA POR SIGILO FISCAL

Relatório de Impressão de Pastas e Fichas

Nome Empresarial:	FERRARI MED DISTRIBUIDORA DE MEDICAMENTOS LTDA				
Período da Escrituração:	01/08/2023 a 31/12/2023	CNPJ:	28.004.857/0001-07	SCP:	

Registro J050 - Plano de Contas do Contribuinte

Data de Atualização	Código da Natureza	Tipo de Conta	Nível da Conta	Código da Conta	Código da Conta Superior	Nome da Conta
01/01/2017	04 - Contas de resultado	S	4	405	404	RECEITA BRUTAS DE VENDAS E MERCADORIAS
01/01/2017	04 - Contas de resultado	A	5	408	405	VENDA DE MERCADORIAS
01/01/2017	04 - Contas de resultado	S	3	413	403	(-) DEDUÇÕES DA RECEITA BRUTA
01/01/2017	04 - Contas de resultado	S	4	414	413	(-) CANCELAMENTO E DEVOLUÇÕES
01/01/2017	04 - Contas de resultado	A	5	417	414	(-) DEVOLUÇÃO DE VENDA DE MERCADORIAS
01/01/2017	04 - Contas de resultado	S	4	424	413	(-) IMPOSTOS SOBRE VENDAS E SERVIÇOS
01/01/2017	04 - Contas de resultado	A	5	426	424	(-) ICMS
01/01/2017	04 - Contas de resultado	A	5	427	424	(-) ISS
01/01/2017	04 - Contas de resultado	A	5	428	424	(-) COFINS

INFORMAÇÃO PROTEGIDA POR SIGILO FISCAL

Relatório de Impressão de Pastas e Fichas

Nome Empresarial:	FERRARI MED DISTRIBUIDORA DE MEDICAMENTOS LTDA				
Período da Escrituração:	01/08/2023 a 31/12/2023	CNPJ:	28.004.857/0001-07	SCP:	

Registro J050 - Plano de Contas do Contribuinte

Data de Atualização	Código da Natureza	Tipo de Conta	Nível da Conta	Código da Conta	Código da Conta Superior	Nome da Conta
01/01/2017	04 - Contas de resultado	A	5	429	424	(-) PIS
01/01/2017	04 - Contas de resultado	A	5	477	424	(-) CONTRIBUIÇÃO SOCIAL
01/01/2017	04 - Contas de resultado	A	5	478	424	(-) IMPOSTO DE RENDA
01/01/2017	04 - Contas de resultado	A	5	480	424	(-) SIMPLES NACIONAL
01/01/2017	04 - Contas de resultado	A	5	482	424	(-) SUBSTITUIÇÃO TRIBUTÁRIA
01/01/2017	04 - Contas de resultado	S	1	269		CONTAS DE RESULTADOS - DESPESAS
01/01/2017	04 - Contas de resultado	S	2	295	269	DESPESAS OPERACIONAIS
01/01/2017	04 - Contas de resultado	S	3	296	295	DESPESAS COM VENDAS
01/01/2017	04 - Contas de resultado	S	4	311	296	DESPESAS COM ENTREGA

INFORMAÇÃO PROTEGIDA POR SIGILO FISCAL

Relatório de Impressão de Pastas e Fichas

Nome Empresarial:	FERRARI MED DISTRIBUIDORA DE MEDICAMENTOS LTDA				
Período da Escrituração:	01/08/2023 a 31/12/2023	CNPJ:	28.004.857/0001-07	SCP:	

Registro J050 - Plano de Contas do Contribuinte

Data de Atualização	Código da Natureza	Tipo de Conta	Nível da Conta	Código da Conta	Código da Conta Superior	Nome da Conta
01/01/2017	04 - Contas de resultado	A	5	312	311	FRETES E CARRETOS
01/01/2017	04 - Contas de resultado	S	3	329	295	DESPESAS ADMINISTRATIVAS
01/01/2017	04 - Contas de resultado	S	4	330	329	DESPESAS COM PESSOAL
01/01/2017	04 - Contas de resultado	A	5	331	330	SALÁRIOS E ORDENADOS
01/01/2017	04 - Contas de resultado	A	5	332	330	PRÓ-LABORE
01/01/2017	04 - Contas de resultado	A	5	333	330	PRÊMIOS E GRATIFICAÇÕES
01/01/2017	04 - Contas de resultado	A	5	334	330	13º SALÁRIO
01/01/2017	04 - Contas de resultado	A	5	335	330	FÉRIAS
01/01/2017	04 - Contas de resultado	A	5	336	330	INSS

INFORMAÇÃO PROTEGIDA POR SIGILO FISCAL

Relatório de Impressão de Pastas e Fichas

Nome Empresarial:	FERRARI MED DISTRIBUIDORA DE MEDICAMENTOS LTDA				
Período da Escrituração:	01/08/2023 a 31/12/2023	CNPJ:	28.004.857/0001-07	SCP:	

Registro J050 - Plano de Contas do Contribuinte

Data de Atualização	Código da Natureza	Tipo de Conta	Nível da Conta	Código da Conta	Código da Conta Superior	Nome da Conta
01/01/2017	04 - Contas de resultado	A	5	337	330	FGTS
01/01/2017	04 - Contas de resultado	A	5	338	330	INDENIZAÇÕES E AVISO PRÉVIO
01/01/2017	04 - Contas de resultado	A	5	339	330	ASSISTÊNCIA MÉDICA E SOCIAL
01/01/2017	04 - Contas de resultado	A	5	492	330	VALE TRANSPORTE
01/01/2017	04 - Contas de resultado	A	5	521	330	DESPESAS COM ALIMENTAÇÃO
01/01/2017	04 - Contas de resultado	A	5	10059	330	HORAS EXTRAS
01/01/2017	04 - Contas de resultado	A	5	10092	330	AVISO PREVIO
01/01/2017	04 - Contas de resultado	S	4	345	329	IMPOSTOS, TAXAS E CONTRIBUIÇÕES
01/01/2017	04 - Contas de resultado	A	5	350	345	TAXAS DIVERSAS

INFORMAÇÃO PROTEGIDA POR SIGILO FISCAL

Relatório de Impressão de Pastas e Fichas

Nome Empresarial:	FERRARI MED DISTRIBUIDORA DE MEDICAMENTOS LTDA				
Período da Escrituração:	01/08/2023 a 31/12/2023	CNPJ:	28.004.857/0001-07	SCP:	

Registro J050 - Plano de Contas do Contribuinte

Data de Atualização	Código da Natureza	Tipo de Conta	Nível da Conta	Código da Conta	Código da Conta Superior	Nome da Conta
01/01/2017	04 - Contas de resultado	S	4	353	329	DESPESAS GERAIS
01/01/2017	04 - Contas de resultado	A	5	354	353	ENERGIA ELÉTRICA
01/01/2017	04 - Contas de resultado	A	5	356	353	TELEFONE/INTERNET
01/01/2017	04 - Contas de resultado	A	5	357	353	DESPESAS POSTAIS E TELEGRÁFICAS
01/01/2017	04 - Contas de resultado	A	5	358	353	SEGUROS
01/01/2017	04 - Contas de resultado	A	5	359	353	MATERIAL DE ESCRITÓRIO
01/01/2017	04 - Contas de resultado	A	5	361	353	ASSISTÊNCIA CONTÁBIL
01/01/2017	04 - Contas de resultado	A	5	362	353	SERVIÇOS PRESTADOS POR TERCEIROS
01/01/2017	04 - Contas de resultado	A	5	363	353	DEPRECIAÇÕES E AMORTIZAÇÕES

INFORMAÇÃO PROTEGIDA POR SIGILO FISCAL

Relatório de Impressão de Pastas e Fichas

Nome Empresarial:	FERRARI MED DISTRIBUIDORA DE MEDICAMENTOS LTDA				
Período da Escrituração:	01/08/2023 a 31/12/2023	CNPJ:	28.004.857/0001-07	SCP:	

Registro J050 - Plano de Contas do Contribuinte

Data de Atualização	Código da Natureza	Tipo de Conta	Nível da Conta	Código da Conta	Código da Conta Superior	Nome da Conta
01/01/2017	04 - Contas de resultado	A	5	365	353	DESPESAS LEGAIS E JUDICIAIS
01/01/2017	04 - Contas de resultado	A	5	493	353	MULTA DE TRÂNSITO
01/01/2017	04 - Contas de resultado	A	5	533	353	MATERIAIS DE CONSUMO
01/01/2017	04 - Contas de resultado	A	5	10066	353	PROGRAMAS
01/01/2017	04 - Contas de resultado	A	5	10067	353	LICITAÇÕES
01/01/2017	04 - Contas de resultado	A	5	10068	353	CERTIFICADOS
01/01/2017	04 - Contas de resultado	A	5	10069	353	ANUIDADE
01/01/2017	04 - Contas de resultado	A	5	10070	353	DESPESAS DIVERSAS
01/01/2020	04 - Contas de resultado	A	5	10134	353	HONORARIOS

INFORMAÇÃO PROTEGIDA POR SIGILO FISCAL

Relatório de Impressão de Pastas e Fichas

Nome Empresarial:	FERRARI MED DISTRIBUIDORA DE MEDICAMENTOS LTDA				
Período da Escrituração:	01/08/2023 a 31/12/2023	CNPJ:	28.004.857/0001-07	SCP:	

Registro J050 - Plano de Contas do Contribuinte

Data de Atualização	Código da Natureza	Tipo de Conta	Nível da Conta	Código da Conta	Código da Conta Superior	Nome da Conta
01/01/2020	04 - Contas de resultado	A	5	10136	353	DESPESA COM SOFTWARES
01/01/2017	04 - Contas de resultado	S	4	367	329	DESPESAS FINANCEIRAS
01/01/2017	04 - Contas de resultado	A	5	535	367	TARIFA BANCÁRIA
01/01/2017	04 - Contas de resultado	S	1	10002		CONTAS DE RESULTADOS - CUSTOS
01/01/2017	04 - Contas de resultado	S	2	500	10002	CUSTOS
01/01/2017	04 - Contas de resultado	S	3	514	500	CUSTOS DE MERCADORIAS
01/01/2017	04 - Contas de resultado	S	4	515	514	CUSTOS DE MERCADORIAS ADQUIRIDAS
01/01/2017	04 - Contas de resultado	A	5	534	515	ICMS DIFERENCIAL DE ALÍQUOTA
01/01/2017	04 - Contas de resultado	S	3	468	500	CUSTOS DAS MERCADORIAS VENDIDAS

INFORMAÇÃO PROTEGIDA POR SIGILO FISCAL

Relatório de Impressão de Pastas e Fichas

Nome Empresarial:	FERRARI MED DISTRIBUIDORA DE MEDICAMENTOS LTDA				
Período da Escrituração:	01/08/2023 a 31/12/2023	CNPJ:	28.004.857/0001-07	SCP:	

Registro J050 - Plano de Contas do Contribuinte

Data de Atualização	Código da Natureza	Tipo de Conta	Nível da Conta	Código da Conta	Código da Conta Superior	Nome da Conta
01/01/2017	04 - Contas de resultado	S	4	469	468	CUSTOS DAS MERCADORIAS VENDIDAS
01/01/2017	04 - Contas de resultado	A	5	470	469	CUSTOS DAS MERCADORIAS VENDIDAS
01/01/2020	04 - Contas de resultado	S	3	10242	500	(-) CUSTO C/ MERCADORIA
01/01/2020	04 - Contas de resultado	S	4	10243	10242	(-) CREDITO S/ MERCADORIA
01/01/2020	04 - Contas de resultado	A	5	10244	10243	(-) ICMS CRÉDITO PRESUMIDO
01/01/2017	04 - Contas de resultado	S	1	460		CONTAS DE APURAÇÃO
01/01/2017	04 - Contas de resultado	S	2	461	460	CUSTOS DOS PRODUTOS E SERVIÇOS VENDIDOS
01/01/2017	04 - Contas de resultado	S	3	471	461	APURAÇÃO DO RESULTADO DO EXERCÍCIO
01/01/2017	04 - Contas de resultado	S	4	472	471	APURAÇÃO DO RESULTADO DO EXERCÍCIO

INFORMAÇÃO PROTEGIDA POR SIGILO FISCAL

Relatório de Impressão de Pastas e Fichas

Nome Empresarial:	FERRARI MED DISTRIBUIDORA DE MEDICAMENTOS LTDA				
Período da Escrituração:	01/08/2023 a 31/12/2023	CNPJ:	28.004.857/0001-07	SCP:	

INFORMAÇÃO PROTEGIDA POR SIGILO FISCAL

Registro J050 - Plano de Contas do Contribuinte

Data de Atualização	Código da Natureza	Tipo de Conta	Nível da Conta	Código da Conta	Código da Conta Superior	Nome da Conta
01/01/2017	04 - Contas de resultado	A	5	473	472	RESULTADO DO EXERCÍCIO

Registro K030 - Identificação do período e forma de apuração do imposto de renda e da contribuição social sobre o lucro líquido das empresas tributadas pelo lucro real (e-Lalur)

Data Saldo Inicial	Data Saldo Final	Período de apuração
01/08/2023	30/09/2023	T03 - Terceiro Trimestre

Registro K155 - Detalhes dos Saldos Contábeis (Depois do encerramento do resultado do período)

Código da Conta	Centro de Custos	Valor do Saldo Inicial	D/C	Valor Total dos Débitos	Valor Total dos Créditos	Valor do Saldo Final	D/C
10000		999038.24	D	1.530.931,19	1.419.479,56	1.110.489,87	D

Registro K156 - Mapeamento referencial de saldo

Código da Conta Referencial	Valor Saldo Inicial	D/C	Valor Total dos Débitos	Valor Total dos Créditos	Valor Saldo Final	D/C
1.01.02.02.01	999.038,24	D	1.530.931,19	1.419.479,56	1.110.489,87	D
10001	593514.30	C	1.982.785,60	1.394.224,10	4.952,80	C

Registro K156 - Mapeamento referencial de saldo

Código da Conta Referencial	Valor Saldo Inicial	D/C	Valor Total dos Débitos	Valor Total dos Créditos	Valor Saldo Final	D/C

Relatório de Impressão de Pastas e Fichas

Nome Empresarial:	FERRARI MED DISTRIBUIDORA DE MEDICAMENTOS LTDA				
Período da Escrituração:	01/08/2023 a 31/12/2023	CNPJ:	28.004.857/0001-07	SCP:	

Registro K030 - Identificação do período e forma de apuração do imposto de renda e da contribuição social sobre o lucro líquido das empresas tributadas pelo lucro real (e-Lalur)

Data Saldo Inicial	Data Saldo Final	Período de apuração
01/08/2023	30/09/2023	T03 - Terceiro Trimestre

Registro K155 - Detalhes dos Saldos Contábeis (Depois do encerramento do resultado do período)

Código da Conta	Centro de Custos	Valor do Saldo Inicial	D/C	Valor Total dos Débitos	Valor Total dos Créditos	Valor do Saldo Final	D/C

Registro K156 - Mapeamento referencial de saldo

Código da Conta Referencial	Valor Saldo Inicial	D/C	Valor Total dos Débitos	Valor Total dos Créditos	Valor Saldo Final	D/C
2.01.01.03.01	593.514,30	C	1.982.785,60	1.394.224,10	4.952,80	C

Código da Conta	Centro de Custos	Valor do Saldo Inicial	D/C	Valor Total dos Débitos	Valor Total dos Créditos	Valor do Saldo Final	D/C
10060		6729.26	C	0,00	0,00	6.729,26	C

Registro K156 - Mapeamento referencial de saldo

Código da Conta Referencial	Valor Saldo Inicial	D/C	Valor Total dos Débitos	Valor Total dos Créditos	Valor Saldo Final	D/C
2.01.01.01.01	6.729,26	C	0,00	0,00	6.729,26	C

Código da Conta	Centro de Custos	Valor do Saldo Inicial	D/C	Valor Total dos Débitos	Valor Total dos Créditos	Valor do Saldo Final	D/C
10093		1702.15	C	0,00	0,00	1.702,15	C

Registro K156 - Mapeamento referencial de saldo

Código da Conta Referencial	Valor Saldo Inicial	D/C	Valor Total dos Débitos	Valor Total dos Créditos	Valor Saldo Final	D/C
2.01.01.01.01	1.702,15	C	0,00	0,00	1.702,15	C

INFORMAÇÃO PROTEGIDA POR SIGILO FISCAL

Relatório de Impressão de Pastas e Fichas

Nome Empresarial:	FERRARI MED DISTRIBUIDORA DE MEDICAMENTOS LTDA				
Período da Escrituração:	01/08/2023 a 31/12/2023	CNPJ:	28.004.857/0001-07	SCP:	

Registro K030 - Identificação do período e forma de apuração do imposto de renda e da contribuição social sobre o lucro líquido das empresas tributadas pelo lucro real (e-Lalur)

Data Saldo Inicial	Data Saldo Final	Período de apuração
01/08/2023	30/09/2023	T03 - Terceiro Trimestre

Registro K155 - Detalhes dos Saldos Contábeis (Depois do encerramento do resultado do período)

Código da Conta	Centro de Custos	Valor do Saldo Inicial	D/C	Valor Total dos Débitos	Valor Total dos Créditos	Valor do Saldo Final	D/C
10118		1008.44	C	1.882,68	2.777,62	1.903,38	C

Registro K156 - Mapeamento referencial de saldo

Código da Conta Referencial	Valor Saldo Inicial	D/C	Valor Total dos Débitos	Valor Total dos Créditos	Valor Saldo Final	D/C
2.01.01.01.09	1.008,44	C	1.882,68	2.777,62	1.903,38	C

10137		147051.87	C	0,00	0,00	147.051,87	C

Registro K156 - Mapeamento referencial de saldo

Código da Conta Referencial	Valor Saldo Inicial	D/C	Valor Total dos Débitos	Valor Total dos Créditos	Valor Saldo Final	D/C
2.03.04.01.10	147.051,87	C	0,00	0,00	147.051,87	C

10147		1446.45	D	0,00	0,00	1.446,45	D

Registro K156 - Mapeamento referencial de saldo

Código da Conta Referencial	Valor Saldo Inicial	D/C	Valor Total dos Débitos	Valor Total dos Créditos	Valor Saldo Final	D/C

INFORMAÇÃO PROTEGIDA POR SIGILO FISCAL

Relatório de Impressão de Pastas e Fichas

Nome Empresarial:	FERRARI MED DISTRIBUIDORA DE MEDICAMENTOS LTDA				
Período da Escrituração:	01/08/2023 a 31/12/2023	CNPJ:	28.004.857/0001-07	SCP:	

Registro K030 - Identificação do período e forma de apuração do imposto de renda e da contribuição social sobre o lucro líquido das empresas tributadas pelo lucro real (e-Lalur)

Data Saldo Inicial	Data Saldo Final	Período de apuração
01/08/2023	30/09/2023	T03 - Terceiro Trimestre

Registro K155 - Detalhes dos Saldos Contábeis (Depois do encerramento do resultado do período)

Código da Conta	Centro de Custos	Valor do Saldo Inicial	D/C	Valor Total dos Débitos	Valor Total dos Créditos	Valor do Saldo Final	D/C

Registro K156 - Mapeamento referencial de saldo

Código da Conta Referencial	Valor Saldo Inicial	D/C	Valor Total dos Débitos	Valor Total dos Créditos	Valor Saldo Final	D/C
1.01.02.01.03	1.446,45	D	0,00	0,00	1.446,45	D

Código da Conta	Centro de Custos	Valor do Saldo Inicial	D/C	Valor Total dos Débitos	Valor Total dos Créditos	Valor do Saldo Final	D/C
10151		3401.89	D	0,00	0,00	3.401,89	D

Registro K156 - Mapeamento referencial de saldo

Código da Conta Referencial	Valor Saldo Inicial	D/C	Valor Total dos Débitos	Valor Total dos Créditos	Valor Saldo Final	D/C
1.01.01.05.15	3.401,89	D	0,00	0,00	3.401,89	D

Código da Conta	Centro de Custos	Valor do Saldo Inicial	D/C	Valor Total dos Débitos	Valor Total dos Créditos	Valor do Saldo Final	D/C
10199		539807.13	D	0,00	0,00	539.807,13	D

Registro K156 - Mapeamento referencial de saldo

Código da Conta Referencial	Valor Saldo Inicial	D/C	Valor Total dos Débitos	Valor Total dos Créditos	Valor Saldo Final	D/C
2.03.04.01.10	539.807,13	D	0,00	0,00	539.807,13	D

INFORMAÇÃO PROTEGIDA POR SIGILO FISCAL

Relatório de Impressão de Pastas e Fichas

Nome Empresarial:	FERRARI MED DISTRIBUIDORA DE MEDICAMENTOS LTDA				
Período da Escrituração:	01/08/2023 a 31/12/2023	CNPJ:	28.004.857/0001-07	SCP:	

Registro K030 - Identificação do período e forma de apuração do imposto de renda e da contribuição social sobre o lucro líquido das empresas tributadas pelo lucro real (e-Lalur)

Data Saldo Inicial	Data Saldo Final	Período de apuração
01/08/2023	30/09/2023	T03 - Terceiro Trimestre

Registro K155 - Detalhes dos Saldos Contábeis (Depois do encerramento do resultado do período)

Código da Conta	Centro de Custos	Valor do Saldo Inicial	D/C	Valor Total dos Débitos	Valor Total dos Créditos	Valor do Saldo Final	D/C
11		132029.09	D	200.000,00	0,00	332.029,09	D

Registro K156 - Mapeamento referencial de saldo

Código da Conta Referencial	Valor Saldo Inicial	D/C	Valor Total dos Débitos	Valor Total dos Créditos	Valor Saldo Final	D/C
1.01.01.02.01	132.029,09	D	200.000,00	0,00	332.029,09	D
172	21974.85	C	146.998,69	125.023,84	0,00	C

Registro K156 - Mapeamento referencial de saldo

Código da Conta Referencial	Valor Saldo Inicial	D/C	Valor Total dos Débitos	Valor Total dos Créditos	Valor Saldo Final	D/C
2.01.01.09.03	21.974,85	C	146.998,69	125.023,84	0,00	C
176	0.00	D	7.896,26	26.776,55	18.880,29	C

Registro K156 - Mapeamento referencial de saldo

Código da Conta Referencial	Valor Saldo Inicial	D/C	Valor Total dos Débitos	Valor Total dos Créditos	Valor Saldo Final	D/C

INFORMAÇÃO PROTEGIDA POR SIGILO FISCAL

Relatório de Impressão de Pastas e Fichas

Nome Empresarial:	FERRARI MED DISTRIBUIDORA DE MEDICAMENTOS LTDA				
Período da Escrituração:	01/08/2023 a 31/12/2023	CNPJ:	28.004.857/0001-07	SCP:	

Registro K030 - Identificação do período e forma de apuração do imposto de renda e da contribuição social sobre o lucro líquido das empresas tributadas pelo lucro real (e-Lalur)

Data Saldo Inicial	Data Saldo Final	Período de apuração
01/08/2023	30/09/2023	T03 - Terceiro Trimestre

Registro K155 - Detalhes dos Saldos Contábeis (Depois do encerramento do resultado do período)

Código da Conta	Centro de Custos	Valor do Saldo Inicial	D/C	Valor Total dos Débitos	Valor Total dos Créditos	Valor do Saldo Final	D/C

Registro K156 - Mapeamento referencial de saldo

Código da Conta	Código da Conta Referencial	Valor Saldo Inicial	D/C	Valor Total dos Débitos	Valor Total dos Créditos	Valor Saldo Final	D/C
	2.01.01.09.13	0,00	D	7.896,26	26.776,55	18.880,29	C
177		0.00	D	0,00	16.619,34	16.619,34	C

Registro K156 - Mapeamento referencial de saldo

Código da Conta	Código da Conta Referencial	Valor Saldo Inicial	D/C	Valor Total dos Débitos	Valor Total dos Créditos	Valor Saldo Final	D/C
	2.01.01.09.14	0,00	D	0,00	16.619,34	16.619,34	C
178		172.06	C	0,00	0,00	172,06	C

Registro K156 - Mapeamento referencial de saldo

Código da Conta	Código da Conta Referencial	Valor Saldo Inicial	D/C	Valor Total dos Débitos	Valor Total dos Créditos	Valor Saldo Final	D/C
	2.01.01.09.01	172,06	C	0,00	0,00	172,06	C

INFORMAÇÃO PROTEGIDA POR SIGILO FISCAL

Relatório de Impressão de Pastas e Fichas

Nome Empresarial:	FERRARI MED DISTRIBUIDORA DE MEDICAMENTOS LTDA				
Período da Escrituração:	01/08/2023 a 31/12/2023	CNPJ:	28.004.857/0001-07	SCP:	

Registro K030 - Identificação do período e forma de apuração do imposto de renda e da contribuição social sobre o lucro líquido das empresas tributadas pelo lucro real (e-Lalur)

Data Saldo Inicial	Data Saldo Final	Período de apuração
01/08/2023	30/09/2023	T03 - Terceiro Trimestre

Registro K155 - Detalhes dos Saldos Contábeis (Depois do encerramento do resultado do período)

Código da Conta	Centro de Custos	Valor do Saldo Inicial	D/C	Valor Total dos Débitos	Valor Total dos Créditos	Valor do Saldo Final	D/C
187		7178.74	C	18.677,61	18.389,34	6.890,47	C

Registro K156 - Mapeamento referencial de saldo

Código da Conta Referencial	Valor Saldo Inicial	D/C	Valor Total dos Débitos	Valor Total dos Créditos	Valor Saldo Final	D/C
2.01.01.01.01	7.178,74	C	18.677,61	18.389,34	6.890,47	C

188		0.00	C	4.135,84	15.000,00	10.864,16	C

Registro K156 - Mapeamento referencial de saldo

Código da Conta Referencial	Valor Saldo Inicial	D/C	Valor Total dos Débitos	Valor Total dos Créditos	Valor Saldo Final	D/C
2.01.01.01.01	0,00	C	4.135,84	15.000,00	10.864,16	C

191		967.06	C	6.776,85	11.456,38	5.646,59	C

Registro K156 - Mapeamento referencial de saldo

Código da Conta Referencial	Valor Saldo Inicial	D/C	Valor Total dos Débitos	Valor Total dos Créditos	Valor Saldo Final	D/C

INFORMAÇÃO PROTEGIDA POR SIGILO FISCAL

Relatório de Impressão de Pastas e Fichas

Nome Empresarial:	FERRARI MED DISTRIBUIDORA DE MEDICAMENTOS LTDA				
Período da Escrituração:	01/08/2023 a 31/12/2023	CNPJ:	28.004.857/0001-07	SCP:	

Registro K030 - Identificação do período e forma de apuração do imposto de renda e da contribuição social sobre o lucro líquido das empresas tributadas pelo lucro real (e-Lalur)

Data Saldo Inicial	Data Saldo Final	Período de apuração
01/08/2023	30/09/2023	T03 - Terceiro Trimestre

Registro K155 - Detalhes dos Saldos Contábeis (Depois do encerramento do resultado do período)

Código da Conta	Centro de Custos	Valor do Saldo Inicial	D/C	Valor Total dos Débitos	Valor Total dos Créditos	Valor do Saldo Final	D/C

Registro K156 - Mapeamento referencial de saldo

Código da Conta Referencial	Valor Saldo Inicial	D/C	Valor Total dos Débitos	Valor Total dos Créditos	Valor Saldo Final	D/C
2.01.01.01.03	967,06	C	6.776,85	11.456,38	5.646,59	C

192		751.54	C	1.503,14	1.471,14	719,54	C

Registro K156 - Mapeamento referencial de saldo

Código da Conta Referencial	Valor Saldo Inicial	D/C	Valor Total dos Débitos	Valor Total dos Créditos	Valor Saldo Final	D/C
2.01.01.01.04	751,54	C	1.503,14	1.471,14	719,54	C

245		30000.00	C	0,00	0,00	30.000,00	C

Registro K156 - Mapeamento referencial de saldo

Código da Conta Referencial	Valor Saldo Inicial	D/C	Valor Total dos Débitos	Valor Total dos Créditos	Valor Saldo Final	D/C
2.03.01.01.01	30.000,00	C	0,00	0,00	30.000,00	C

INFORMAÇÃO PROTEGIDA POR SIGILO FISCAL

Relatório de Impressão de Pastas e Fichas

Nome Empresarial:	FERRARI MED DISTRIBUIDORA DE MEDICAMENTOS LTDA				
Período da Escrituração:	01/08/2023 a 31/12/2023	CNPJ:	28.004.857/0001-07	SCP:	

Registro K030 - Identificação do período e forma de apuração do imposto de renda e da contribuição social sobre o lucro líquido das empresas tributadas pelo lucro real (e-Lalur)

Data Saldo Inicial	Data Saldo Final	Período de apuração
01/08/2023	30/09/2023	T03 - Terceiro Trimestre

Registro K155 - Detalhes dos Saldos Contábeis (Depois do encerramento do resultado do período)

Código da Conta	Centro de Custos	Valor do Saldo Inicial	D/C	Valor Total dos Débitos	Valor Total dos Créditos	Valor do Saldo Final	D/C
266		2501357.43	C	0,00	312.913,40	2.814.270,83	C

Registro K156 - Mapeamento referencial de saldo

Código da Conta Referencial	Valor Saldo Inicial	D/C	Valor Total dos Débitos	Valor Total dos Créditos	Valor Saldo Final	D/C
2.03.04.01.01	2.501.357,43	C	0,00	312.913,40	2.814.270,83	C
267	126242.22	D	0,00	0,00	126.242,22	D

Registro K156 - Mapeamento referencial de saldo

Código da Conta Referencial	Valor Saldo Inicial	D/C	Valor Total dos Débitos	Valor Total dos Créditos	Valor Saldo Final	D/C
2.03.04.01.11	126.242,22	D	0,00	0,00	126.242,22	D
30	0.00	D	148.837,06	125.023,82	23.813,24	D

Registro K156 - Mapeamento referencial de saldo

Código da Conta Referencial	Valor Saldo Inicial	D/C	Valor Total dos Débitos	Valor Total dos Créditos	Valor Saldo Final	D/C

INFORMAÇÃO PROTEGIDA POR SIGILO FISCAL

Relatório de Impressão de Pastas e Fichas

Nome Empresarial:	FERRARI MED DISTRIBUIDORA DE MEDICAMENTOS LTDA				
Período da Escrituração:	01/08/2023 a 31/12/2023	CNPJ:	28.004.857/0001-07	SCP:	

Registro K030 - Identificação do período e forma de apuração do imposto de renda e da contribuição social sobre o lucro líquido das empresas tributadas pelo lucro real (e-Lalur)

Data Saldo Inicial	Data Saldo Final	Período de apuração
01/08/2023	30/09/2023	T03 - Terceiro Trimestre

Registro K155 - Detalhes dos Saldos Contábeis (Depois do encerramento do resultado do período)

Código da Conta	Centro de Custos	Valor do Saldo Inicial	D/C	Valor Total dos Débitos	Valor Total dos Créditos	Valor do Saldo Final	D/C

Registro K156 - Mapeamento referencial de saldo

Código da Conta Referencial	Valor Saldo Inicial	D/C	Valor Total dos Débitos	Valor Total dos Créditos	Valor Saldo Final	D/C
1.01.02.03.02	0,00	D	148.837,06	125.023,82	23.813,24	D
31	0.00	D	7.896,26	7.896,26	0,00	D

Registro K156 - Mapeamento referencial de saldo

Código da Conta Referencial	Valor Saldo Inicial	D/C	Valor Total dos Débitos	Valor Total dos Créditos	Valor Saldo Final	D/C
1.01.02.04.01	0,00	D	7.896,26	7.896,26	0,00	D
479	57634.99	C	57.634,99	0,00	0,00	D

Registro K156 - Mapeamento referencial de saldo

Código da Conta Referencial	Valor Saldo Inicial	D/C	Valor Total dos Débitos	Valor Total dos Créditos	Valor Saldo Final	D/C
2.01.01.09.28	57.634,99	C	57.634,99	0,00	0,00	D

INFORMAÇÃO PROTEGIDA POR SIGILO FISCAL

Relatório de Impressão de Pastas e Fichas

Nome Empresarial:	FERRARI MED DISTRIBUIDORA DE MEDICAMENTOS LTDA				
Período da Escrituração:	01/08/2023 a 31/12/2023	CNPJ:	28.004.857/0001-07	SCP:	

Registro K030 - Identificação do período e forma de apuração do imposto de renda e da contribuição social sobre o lucro líquido das empresas tributadas pelo lucro real (e-Lalur)

Data Saldo Inicial	Data Saldo Final	Período de apuração
01/08/2023	30/09/2023	T03 - Terceiro Trimestre

Registro K155 - Detalhes dos Saldos Contábeis (Depois do encerramento do resultado do período)

Código da Conta	Centro de Custos	Valor do Saldo Inicial	D/C	Valor Total dos Débitos	Valor Total dos Créditos	Valor do Saldo Final	D/C
5		57293.81	D	0,00	0,00	57.293,81	D

Registro K156 - Mapeamento referencial de saldo

Código da Conta Referencial	Valor Saldo Inicial	D/C	Valor Total dos Débitos	Valor Total dos Créditos	Valor Saldo Final	D/C
1.01.01.01.01	57.293,81	D	0,00	0,00	57.293,81	D
522	0.00	D	312.913,40	312.913,40	0,00	C

Registro K156 - Mapeamento referencial de saldo

Código da Conta Referencial	Valor Saldo Inicial	D/C	Valor Total dos Débitos	Valor Total dos Créditos	Valor Saldo Final	D/C
2.03.04.01.01	0,00	D	312.913,40	312.913,40	0,00	C
527	926822.56	D	0,00	926.822,56	0,00	D

Registro K156 - Mapeamento referencial de saldo

Código da Conta Referencial	Valor Saldo Inicial	D/C	Valor Total dos Débitos	Valor Total dos Créditos	Valor Saldo Final	D/C

INFORMAÇÃO PROTEGIDA POR SIGILO FISCAL

Relatório de Impressão de Pastas e Fichas

Nome Empresarial:	FERRARI MED DISTRIBUIDORA DE MEDICAMENTOS LTDA				
Período da Escrituração:	01/08/2023 a 31/12/2023	CNPJ:	28.004.857/0001-07	SCP:	

Registro K030 - Identificação do período e forma de apuração do imposto de renda e da contribuição social sobre o lucro líquido das empresas tributadas pelo lucro real (e-Lalur)

Data Saldo Inicial	Data Saldo Final	Período de apuração
01/08/2023	30/09/2023	T03 - Terceiro Trimestre

Registro K155 - Detalhes dos Saldos Contábeis (Depois do encerramento do resultado do período)

Código da Conta	Centro de Custos	Valor do Saldo Inicial	D/C	Valor Total dos Débitos	Valor Total dos Créditos	Valor do Saldo Final	D/C

Registro K156 - Mapeamento referencial de saldo

Código da Conta Referencial	Valor Saldo Inicial	D/C	Valor Total dos Débitos	Valor Total dos Créditos	Valor Saldo Final	D/C
1.01.02.01.01	926.822,56	D	0,00	926.822,56	0,00	D

542		8394.95	D	0,00	0,00	8.394,95	D

Registro K156 - Mapeamento referencial de saldo

Código da Conta Referencial	Valor Saldo Inicial	D/C	Valor Total dos Débitos	Valor Total dos Créditos	Valor Saldo Final	D/C
1.02.03.01.28	8.394,95	D	0,00	0,00	8.394,95	D

543		7841.88	C	0,00	0,00	7.841,88	C

Registro K156 - Mapeamento referencial de saldo

Código da Conta Referencial	Valor Saldo Inicial	D/C	Valor Total dos Débitos	Valor Total dos Créditos	Valor Saldo Final	D/C
1.02.03.01.30	7.841,88	C	0,00	0,00	7.841,88	C

INFORMAÇÃO PROTEGIDA POR SIGILO FISCAL

Relatório de Impressão de Pastas e Fichas

Nome Empresarial:	FERRARI MED DISTRIBUIDORA DE MEDICAMENTOS LTDA				
Período da Escrituração:	01/08/2023 a 31/12/2023	CNPJ:	28.004.857/0001-07	SCP:	

Registro K030 - Identificação do período e forma de apuração do imposto de renda e da contribuição social sobre o lucro líquido das empresas tributadas pelo lucro real (e-Lalur)

Data Saldo Inicial	Data Saldo Final	Período de apuração
01/08/2023	30/09/2023	T03 - Terceiro Trimestre

Registro K155 - Detalhes dos Saldos Contábeis (Depois do encerramento do resultado do período)

Código da Conta	Centro de Custos	Valor do Saldo Inicial	D/C	Valor Total dos Débitos	Valor Total dos Créditos	Valor do Saldo Final	D/C
55		551839.19	D	271.638,36	32.596,60	790.880,95	D

Registro K156 - Mapeamento referencial de saldo

Código da Conta Referencial	Valor Saldo Inicial	D/C	Valor Total dos Débitos	Valor Total dos Créditos	Valor Saldo Final	D/C
1.01.03.01.01	551.839,19	D	271.638,36	32.596,60	790.880,95	D

8		31569.04	D	1.413.105,56	1.364.229,58	80.445,02	D

Registro K156 - Mapeamento referencial de saldo

Código da Conta Referencial	Valor Saldo Inicial	D/C	Valor Total dos Débitos	Valor Total dos Créditos	Valor Saldo Final	D/C
1.01.01.02.01	31.569,04	D	1.413.105,56	1.364.229,58	80.445,02	D

Data Saldo Inicial	Data Saldo Final	Período de apuração
01/10/2023	31/12/2023	T04 - Quarto Trimestre

INFORMAÇÃO PROTEGIDA POR SIGILO FISCAL

Relatório de Impressão de Pastas e Fichas

Nome Empresarial:	FERRARI MED DISTRIBUIDORA DE MEDICAMENTOS LTDA				
Período da Escrituração:	01/08/2023 a 31/12/2023	CNPJ:	28.004.857/0001-07	SCP:	

Registro K030 - Identificação do período e forma de apuração do imposto de renda e da contribuição social sobre o lucro líquido das empresas tributadas pelo lucro real (e-Lalur)

Data Saldo Inicial	Data Saldo Final	Período de apuração
01/10/2023	31/12/2023	T04 - Quarto Trimestre

Registro K155 - Detalhes dos Saldos Contábeis (Depois do encerramento do resultado do período)

Código da Conta	Centro de Custos	Valor do Saldo Inicial	D/C	Valor Total dos Débitos	Valor Total dos Créditos	Valor do Saldo Final	D/C
10000		1110489.87	D	1.993.151,37	2.156.617,11	947.024,13	D

Registro K156 - Mapeamento referencial de saldo

Código da Conta Referencial	Valor Saldo Inicial	D/C	Valor Total dos Débitos	Valor Total dos Créditos	Valor Saldo Final	D/C
1.01.02.02.01	1.110.489,87	D	1.993.151,37	2.156.617,11	947.024,13	D

10001		4952.80	C	1.768.833,16	2.071.517,31	307.636,95	C

Registro K156 - Mapeamento referencial de saldo

Código da Conta Referencial	Valor Saldo Inicial	D/C	Valor Total dos Débitos	Valor Total dos Créditos	Valor Saldo Final	D/C
2.01.01.03.01	4.952,80	C	1.768.833,16	2.071.517,31	307.636,95	C

10058		0.00	D	3.217,09	7.978,70	4.761,61	C

Registro K156 - Mapeamento referencial de saldo

Código da Conta Referencial	Valor Saldo Inicial	D/C	Valor Total dos Débitos	Valor Total dos Créditos	Valor Saldo Final	D/C

INFORMAÇÃO PROTEGIDA POR SIGILO FISCAL

Relatório de Impressão de Pastas e Fichas

Nome Empresarial:	FERRARI MED DISTRIBUIDORA DE MEDICAMENTOS LTDA				
Período da Escrituração:	01/08/2023 a 31/12/2023	CNPJ:	28.004.857/0001-07	SCP:	

Registro K030 - Identificação do período e forma de apuração do imposto de renda e da contribuição social sobre o lucro líquido das empresas tributadas pelo lucro real (e-Lalur)

Data Saldo Inicial	Data Saldo Final	Período de apuração
01/10/2023	31/12/2023	T04 - Quarto Trimestre

Registro K155 - Detalhes dos Saldos Contábeis (Depois do encerramento do resultado do período)

Código da Conta	Centro de Custos	Valor do Saldo Inicial	D/C	Valor Total dos Débitos	Valor Total dos Créditos	Valor do Saldo Final	D/C

Registro K156 - Mapeamento referencial de saldo

Código da Conta Referencial	Valor Saldo Inicial	D/C	Valor Total dos Débitos	Valor Total dos Créditos	Valor Saldo Final	D/C
2.01.01.01.01	0,00	D	3.217,09	7.978,70	4.761,61	C

Código da Conta	Centro de Custos	Valor Saldo Inicial	D/C	Valor Total dos Débitos	Valor Total dos Créditos	Valor Saldo Final	D/C
10060		6729.26	C	0,00	2.489,93	9.219,19	C

Registro K156 - Mapeamento referencial de saldo

Código da Conta Referencial	Valor Saldo Inicial	D/C	Valor Total dos Débitos	Valor Total dos Créditos	Valor Saldo Final	D/C
2.01.01.01.01	6.729,26	C	0,00	2.489,93	9.219,19	C

Código da Conta	Centro de Custos	Valor Saldo Inicial	D/C	Valor Total dos Débitos	Valor Total dos Créditos	Valor Saldo Final	D/C
10093		1702.15	C	0,00	0,00	1.702,15	C

Registro K156 - Mapeamento referencial de saldo

Código da Conta Referencial	Valor Saldo Inicial	D/C	Valor Total dos Débitos	Valor Total dos Créditos	Valor Saldo Final	D/C
2.01.01.01.01	1.702,15	C	0,00	0,00	1.702,15	C

INFORMAÇÃO PROTEGIDA POR SIGILO FISCAL

Relatório de Impressão de Pastas e Fichas

Nome Empresarial:	FERRARI MED DISTRIBUIDORA DE MEDICAMENTOS LTDA				
Período da Escrituração:	01/08/2023 a 31/12/2023	CNPJ:	28.004.857/0001-07	SCP:	

Registro K030 - Identificação do período e forma de apuração do imposto de renda e da contribuição social sobre o lucro líquido das empresas tributadas pelo lucro real (e-Lalur)

Data Saldo Inicial	Data Saldo Final	Período de apuração
01/10/2023	31/12/2023	T04 - Quarto Trimestre

Registro K155 - Detalhes dos Saldos Contábeis (Depois do encerramento do resultado do período)

Código da Conta	Centro de Custos	Valor do Saldo Inicial	D/C	Valor Total dos Débitos	Valor Total dos Créditos	Valor do Saldo Final	D/C
10118		1903.38	C	4.295,41	4.411,59	2.019,56	C

Registro K156 - Mapeamento referencial de saldo

Código da Conta Referencial	Valor Saldo Inicial	D/C	Valor Total dos Débitos	Valor Total dos Créditos	Valor Saldo Final	D/C
2.01.01.01.09	1.903,38	C	4.295,41	4.411,59	2.019,56	C

10137		147051.87	C	0,00	0,00	147.051,87	C

Registro K156 - Mapeamento referencial de saldo

Código da Conta Referencial	Valor Saldo Inicial	D/C	Valor Total dos Débitos	Valor Total dos Créditos	Valor Saldo Final	D/C
2.03.04.01.10	147.051,87	C	0,00	0,00	147.051,87	C

10147		1446.45	D	0,00	0,00	1.446,45	D

Registro K156 - Mapeamento referencial de saldo

Código da Conta Referencial	Valor Saldo Inicial	D/C	Valor Total dos Débitos	Valor Total dos Créditos	Valor Saldo Final	D/C

INFORMAÇÃO PROTEGIDA POR SIGILO FISCAL

Relatório de Impressão de Pastas e Fichas

Nome Empresarial:	FERRARI MED DISTRIBUIDORA DE MEDICAMENTOS LTDA				
Período da Escrituração:	01/08/2023 a 31/12/2023	CNPJ:	28.004.857/0001-07	SCP:	

Registro K030 - Identificação do período e forma de apuração do imposto de renda e da contribuição social sobre o lucro líquido das empresas tributadas pelo lucro real (e-Lalur)

Data Saldo Inicial	Data Saldo Final	Período de apuração
01/10/2023	31/12/2023	T04 - Quarto Trimestre

Registro K155 - Detalhes dos Saldos Contábeis (Depois do encerramento do resultado do período)

Código da Conta	Centro de Custos	Valor do Saldo Inicial	D/C	Valor Total dos Débitos	Valor Total dos Créditos	Valor do Saldo Final	D/C

Registro K156 - Mapeamento referencial de saldo

Código da Conta Referencial	Valor Saldo Inicial	D/C	Valor Total dos Débitos	Valor Total dos Créditos	Valor Saldo Final	D/C
1.01.02.01.03	1.446,45	D	0,00	0,00	1.446,45	D

Código da Conta	Centro de Custos	Valor do Saldo Inicial	D/C	Valor Total dos Débitos	Valor Total dos Créditos	Valor do Saldo Final	D/C
10151		3401.89	D	0,00	0,00	3.401,89	D

Registro K156 - Mapeamento referencial de saldo

Código da Conta Referencial	Valor Saldo Inicial	D/C	Valor Total dos Débitos	Valor Total dos Créditos	Valor Saldo Final	D/C
1.01.01.05.15	3.401,89	D	0,00	0,00	3.401,89	D

Código da Conta	Centro de Custos	Valor do Saldo Inicial	D/C	Valor Total dos Débitos	Valor Total dos Créditos	Valor do Saldo Final	D/C
10199		539807.13	D	40.412,14	0,00	580.219,27	D

Registro K156 - Mapeamento referencial de saldo

Código da Conta Referencial	Valor Saldo Inicial	D/C	Valor Total dos Débitos	Valor Total dos Créditos	Valor Saldo Final	D/C
2.03.04.01.10	539.807,13	D	40.412,14	0,00	580.219,27	D

INFORMAÇÃO PROTEGIDA POR SIGILO FISCAL

Relatório de Impressão de Pastas e Fichas

Nome Empresarial:	FERRARI MED DISTRIBUIDORA DE MEDICAMENTOS LTDA				
Período da Escrituração:	01/08/2023 a 31/12/2023	CNPJ:	28.004.857/0001-07	SCP:	

Registro K030 - Identificação do período e forma de apuração do imposto de renda e da contribuição social sobre o lucro líquido das empresas tributadas pelo lucro real (e-Lalur)

Data Saldo Inicial	Data Saldo Final	Período de apuração
01/10/2023	31/12/2023	T04 - Quarto Trimestre

Registro K155 - Detalhes dos Saldos Contábeis (Depois do encerramento do resultado do período)

Código da Conta	Centro de Custos	Valor do Saldo Inicial	D/C	Valor Total dos Débitos	Valor Total dos Créditos	Valor do Saldo Final	D/C
11		332029.09	D	500.000,00	474.905,64	357.123,45	D

Registro K156 - Mapeamento referencial de saldo

Código da Conta Referencial	Valor Saldo Inicial	D/C	Valor Total dos Débitos	Valor Total dos Créditos	Valor Saldo Final	D/C
1.01.01.02.01	332.029,09	D	500.000,00	474.905,64	357.123,45	D
172	0.00	C	183.238,39	183.238,39	0,00	C

Registro K156 - Mapeamento referencial de saldo

Código da Conta Referencial	Valor Saldo Inicial	D/C	Valor Total dos Débitos	Valor Total dos Créditos	Valor Saldo Final	D/C
2.01.01.09.03	0,00	C	183.238,39	183.238,39	0,00	C
176	18880.29	C	24.551,71	33.954,88	28.283,46	C

Registro K156 - Mapeamento referencial de saldo

Código da Conta Referencial	Valor Saldo Inicial	D/C	Valor Total dos Débitos	Valor Total dos Créditos	Valor Saldo Final	D/C

INFORMAÇÃO PROTEGIDA POR SIGILO FISCAL

Relatório de Impressão de Pastas e Fichas

Nome Empresarial:	FERRARI MED DISTRIBUIDORA DE MEDICAMENTOS LTDA				
Período da Escrituração:	01/08/2023 a 31/12/2023	CNPJ:	28.004.857/0001-07	SCP:	

Registro K030 - Identificação do período e forma de apuração do imposto de renda e da contribuição social sobre o lucro líquido das empresas tributadas pelo lucro real (e-Lalur)

Data Saldo Inicial	Data Saldo Final	Período de apuração
01/10/2023	31/12/2023	T04 - Quarto Trimestre

Registro K155 - Detalhes dos Saldos Contábeis (Depois do encerramento do resultado do período)

Código da Conta	Centro de Custos	Valor do Saldo Inicial	D/C	Valor Total dos Débitos	Valor Total dos Créditos	Valor do Saldo Final	D/C

Registro K156 - Mapeamento referencial de saldo

Código da Conta	Código da Conta Referencial	Valor Saldo Inicial	D/C	Valor Total dos Débitos	Valor Total dos Créditos	Valor Saldo Final	D/C
	2.01.01.09.13	18.880,29	C	24.551,71	33.954,88	28.283,46	C
177		16619.34	C	16.619,34	21.575,64	21.575,64	C

Registro K156 - Mapeamento referencial de saldo

Código da Conta	Código da Conta Referencial	Valor Saldo Inicial	D/C	Valor Total dos Débitos	Valor Total dos Créditos	Valor Saldo Final	D/C
	2.01.01.09.14	16.619,34	C	16.619,34	21.575,64	21.575,64	C
178		172.06	C	0,00	207,79	379,85	C

Registro K156 - Mapeamento referencial de saldo

Código da Conta	Código da Conta Referencial	Valor Saldo Inicial	D/C	Valor Total dos Débitos	Valor Total dos Créditos	Valor Saldo Final	D/C
	2.01.01.09.01	172,06	C	0,00	207,79	379,85	C

INFORMAÇÃO PROTEGIDA POR SIGILO FISCAL

Relatório de Impressão de Pastas e Fichas

Nome Empresarial:	FERRARI MED DISTRIBUIDORA DE MEDICAMENTOS LTDA				
Período da Escrituração:	01/08/2023 a 31/12/2023	CNPJ:	28.004.857/0001-07	SCP:	

Registro K030 - Identificação do período e forma de apuração do imposto de renda e da contribuição social sobre o lucro líquido das empresas tributadas pelo lucro real (e-Lalur)

Data Saldo Inicial	Data Saldo Final	Período de apuração
01/10/2023	31/12/2023	T04 - Quarto Trimestre

Registro K155 - Detalhes dos Saldos Contábeis (Depois do encerramento do resultado do período)

Código da Conta	Centro de Custos	Valor do Saldo Inicial	D/C	Valor Total dos Débitos	Valor Total dos Créditos	Valor do Saldo Final	D/C
179		0.00	C	0,00	6,56	6,56	C

Registro K156 - Mapeamento referencial de saldo

Código da Conta Referencial	Valor Saldo Inicial	D/C	Valor Total dos Débitos	Valor Total dos Créditos	Valor Saldo Final	D/C
2.01.01.09.04	0,00	C	0,00	6,56	6,56	C

Código da Conta	Centro de Custos	Valor do Saldo Inicial	D/C	Valor Total dos Débitos	Valor Total dos Créditos	Valor do Saldo Final	D/C
180		0.00	C	30,26	30,26	0,00	D

Registro K156 - Mapeamento referencial de saldo

Código da Conta Referencial	Valor Saldo Inicial	D/C	Valor Total dos Débitos	Valor Total dos Créditos	Valor Saldo Final	D/C
2.01.01.09.05	0,00	C	30,26	30,26	0,00	D

Código da Conta	Centro de Custos	Valor do Saldo Inicial	D/C	Valor Total dos Débitos	Valor Total dos Créditos	Valor do Saldo Final	D/C
187		6890.47	C	31.274,68	30.271,37	5.887,16	C

Registro K156 - Mapeamento referencial de saldo

Código da Conta Referencial	Valor Saldo Inicial	D/C	Valor Total dos Débitos	Valor Total dos Créditos	Valor Saldo Final	D/C

INFORMAÇÃO PROTEGIDA POR SIGILO FISCAL

Relatório de Impressão de Pastas e Fichas

Nome Empresarial:	FERRARI MED DISTRIBUIDORA DE MEDICAMENTOS LTDA				
Período da Escrituração:	01/08/2023 a 31/12/2023	CNPJ:	28.004.857/0001-07	SCP:	

Registro K030 - Identificação do período e forma de apuração do imposto de renda e da contribuição social sobre o lucro líquido das empresas tributadas pelo lucro real (e-Lalur)

Data Saldo Inicial	Data Saldo Final	Período de apuração
01/10/2023	31/12/2023	T04 - Quarto Trimestre

Registro K155 - Detalhes dos Saldos Contábeis (Depois do encerramento do resultado do período)

Código da Conta	Centro de Custos	Valor do Saldo Inicial	D/C	Valor Total dos Débitos	Valor Total dos Créditos	Valor do Saldo Final	D/C

Registro K156 - Mapeamento referencial de saldo

Código da Conta Referencial	Valor Saldo Inicial	D/C	Valor Total dos Débitos	Valor Total dos Créditos	Valor Saldo Final	D/C
2.01.01.01.01	6.890,47	C	31.274,68	30.271,37	5.887,16	C

188		10864.16	C	29.247,81	22.500,00	4.116,35	C

Registro K156 - Mapeamento referencial de saldo

Código da Conta Referencial	Valor Saldo Inicial	D/C	Valor Total dos Débitos	Valor Total dos Créditos	Valor Saldo Final	D/C
2.01.01.01.01	10.864,16	C	29.247,81	22.500,00	4.116,35	C

191		5646.59	C	20.441,42	19.184,93	4.390,10	C

Registro K156 - Mapeamento referencial de saldo

Código da Conta Referencial	Valor Saldo Inicial	D/C	Valor Total dos Débitos	Valor Total dos Créditos	Valor Saldo Final	D/C
2.01.01.01.03	5.646,59	C	20.441,42	19.184,93	4.390,10	C

INFORMAÇÃO PROTEGIDA POR SIGILO FISCAL

Relatório de Impressão de Pastas e Fichas

Nome Empresarial:	FERRARI MED DISTRIBUIDORA DE MEDICAMENTOS LTDA				
Período da Escrituração:	01/08/2023 a 31/12/2023	CNPJ:	28.004.857/0001-07	SCP:	

Registro K030 - Identificação do período e forma de apuração do imposto de renda e da contribuição social sobre o lucro líquido das empresas tributadas pelo lucro real (e-Lalur)

Data Saldo Inicial	Data Saldo Final	Período de apuração
01/10/2023	31/12/2023	T04 - Quarto Trimestre

Registro K155 - Detalhes dos Saldos Contábeis (Depois do encerramento do resultado do período)

Código da Conta	Centro de Custos	Valor do Saldo Inicial	D/C	Valor Total dos Débitos	Valor Total dos Créditos	Valor do Saldo Final	D/C
192		719.54	C	2.274,75	2.882,58	1.327,37	C

Registro K156 - Mapeamento referencial de saldo

Código da Conta Referencial	Valor Saldo Inicial	D/C	Valor Total dos Débitos	Valor Total dos Créditos	Valor Saldo Final	D/C
2.01.01.01.04	719,54	C	2.274,75	2.882,58	1.327,37	C
197	0.00	D	0,00	862,13	862,13	C

Registro K156 - Mapeamento referencial de saldo

Código da Conta Referencial	Valor Saldo Inicial	D/C	Valor Total dos Débitos	Valor Total dos Créditos	Valor Saldo Final	D/C
2.01.01.01.03	0,00	D	0,00	862,13	862,13	C
245	30000.00	C	0,00	0,00	30.000,00	C

Registro K156 - Mapeamento referencial de saldo

Código da Conta Referencial	Valor Saldo Inicial	D/C	Valor Total dos Débitos	Valor Total dos Créditos	Valor Saldo Final	D/C

INFORMAÇÃO PROTEGIDA POR SIGILO FISCAL

Relatório de Impressão de Pastas e Fichas

Nome Empresarial:	FERRARI MED DISTRIBUIDORA DE MEDICAMENTOS LTDA				
Período da Escrituração:	01/08/2023 a 31/12/2023	CNPJ:	28.004.857/0001-07	SCP:	

Registro K030 - Identificação do período e forma de apuração do imposto de renda e da contribuição social sobre o lucro líquido das empresas tributadas pelo lucro real (e-Lalur)

Data Saldo Inicial	Data Saldo Final	Período de apuração
01/10/2023	31/12/2023	T04 - Quarto Trimestre

Registro K155 - Detalhes dos Saldos Contábeis (Depois do encerramento do resultado do período)

Código da Conta	Centro de Custos	Valor do Saldo Inicial	D/C	Valor Total dos Débitos	Valor Total dos Créditos	Valor do Saldo Final	D/C

Registro K156 - Mapeamento referencial de saldo

Código da Conta Referencial	Valor Saldo Inicial	D/C	Valor Total dos Débitos	Valor Total dos Créditos	Valor Saldo Final	D/C
2.03.01.01.01	30.000,00	C	0,00	0,00	30.000,00	C

266		2814270.83	C	0,00	264.556,73	3.078.827,56	C

Registro K156 - Mapeamento referencial de saldo

Código da Conta Referencial	Valor Saldo Inicial	D/C	Valor Total dos Débitos	Valor Total dos Créditos	Valor Saldo Final	D/C
2.03.04.01.01	2.814.270,83	C	0,00	264.556,73	3.078.827,56	C

267		126242.22	D	0,00	0,00	126.242,22	D

Registro K156 - Mapeamento referencial de saldo

Código da Conta Referencial	Valor Saldo Inicial	D/C	Valor Total dos Débitos	Valor Total dos Créditos	Valor Saldo Final	D/C
2.03.04.01.11	126.242,22	D	0,00	0,00	126.242,22	D

INFORMAÇÃO PROTEGIDA POR SIGILO FISCAL

Relatório de Impressão de Pastas e Fichas

Nome Empresarial:	FERRARI MED DISTRIBUIDORA DE MEDICAMENTOS LTDA				
Período da Escrituração:	01/08/2023 a 31/12/2023	CNPJ:	28.004.857/0001-07	SCP:	

Registro K030 - Identificação do período e forma de apuração do imposto de renda e da contribuição social sobre o lucro líquido das empresas tributadas pelo lucro real (e-Lalur)

Data Saldo Inicial	Data Saldo Final	Período de apuração
01/10/2023	31/12/2023	T04 - Quarto Trimestre

Registro K155 - Detalhes dos Saldos Contábeis (Depois do encerramento do resultado do período)

Código da Conta	Centro de Custos	Valor do Saldo Inicial	D/C	Valor Total dos Débitos	Valor Total dos Créditos	Valor do Saldo Final	D/C
30		23813.24	D	223.028,59	183.238,39	63.603,44	D

Registro K156 - Mapeamento referencial de saldo

Código da Conta Referencial	Valor Saldo Inicial	D/C	Valor Total dos Débitos	Valor Total dos Créditos	Valor Saldo Final	D/C
1.01.02.03.02	23.813,24	D	223.028,59	183.238,39	63.603,44	D
31	0.00	D	5.671,42	5.671,42	0,00	D

Registro K156 - Mapeamento referencial de saldo

Código da Conta Referencial	Valor Saldo Inicial	D/C	Valor Total dos Débitos	Valor Total dos Créditos	Valor Saldo Final	D/C
1.01.02.04.01	0,00	D	5.671,42	5.671,42	0,00	D
5	57293.81	D	0,00	0,00	57.293,81	D

Registro K156 - Mapeamento referencial de saldo

Código da Conta Referencial	Valor Saldo Inicial	D/C	Valor Total dos Débitos	Valor Total dos Créditos	Valor Saldo Final	D/C

INFORMAÇÃO PROTEGIDA POR SIGILO FISCAL

Relatório de Impressão de Pastas e Fichas

Nome Empresarial:	FERRARI MED DISTRIBUIDORA DE MEDICAMENTOS LTDA				
Período da Escrituração:	01/08/2023 a 31/12/2023	CNPJ:	28.004.857/0001-07	SCP:	

Registro K030 - Identificação do período e forma de apuração do imposto de renda e da contribuição social sobre o lucro líquido das empresas tributadas pelo lucro real (e-Lalur)

Data Saldo Inicial	Data Saldo Final	Período de apuração
01/10/2023	31/12/2023	T04 - Quarto Trimestre

Registro K155 - Detalhes dos Saldos Contábeis (Depois do encerramento do resultado do período)

Código da Conta	Centro de Custos	Valor do Saldo Inicial	D/C	Valor Total dos Débitos	Valor Total dos Créditos	Valor do Saldo Final	D/C

Registro K156 - Mapeamento referencial de saldo

Código da Conta Referencial	Valor Saldo Inicial	D/C	Valor Total dos Débitos	Valor Total dos Créditos	Valor Saldo Final	D/C
1.01.01.01.01	57.293,81	D	0,00	0,00	57.293,81	D

522		0.00	D	264.556,73	264.556,73	0,00	C

Registro K156 - Mapeamento referencial de saldo

Código da Conta Referencial	Valor Saldo Inicial	D/C	Valor Total dos Débitos	Valor Total dos Créditos	Valor Saldo Final	D/C
2.03.04.01.01	0,00	D	264.556,73	264.556,73	0,00	C

542		8394.95	D	0,00	0,00	8.394,95	D

Registro K156 - Mapeamento referencial de saldo

Código da Conta Referencial	Valor Saldo Inicial	D/C	Valor Total dos Débitos	Valor Total dos Créditos	Valor Saldo Final	D/C
1.02.03.01.28	8.394,95	D	0,00	0,00	8.394,95	D

INFORMAÇÃO PROTEGIDA POR SIGILO FISCAL

Relatório de Impressão de Pastas e Fichas

Nome Empresarial:	FERRARI MED DISTRIBUIDORA DE MEDICAMENTOS LTDA				
Período da Escrituração:	01/08/2023 a 31/12/2023	CNPJ:	28.004.857/0001-07	SCP:	

Registro K030 - Identificação do período e forma de apuração do imposto de renda e da contribuição social sobre o lucro líquido das empresas tributadas pelo lucro real (e-Lalur)

Data Saldo Inicial	Data Saldo Final	Período de apuração
01/10/2023	31/12/2023	T04 - Quarto Trimestre

Registro K155 - Detalhes dos Saldos Contábeis (Depois do encerramento do resultado do período)

Código da Conta	Centro de Custos	Valor do Saldo Inicial	D/C	Valor Total dos Débitos	Valor Total dos Créditos	Valor do Saldo Final	D/C
543		7841.88	C	0,00	0,00	7.841,88	C

Registro K156 - Mapeamento referencial de saldo

Código da Conta Referencial	Valor Saldo Inicial	D/C	Valor Total dos Débitos	Valor Total dos Créditos	Valor Saldo Final	D/C
1.02.03.01.30	7.841,88	C	0,00	0,00	7.841,88	C
55	790880.95	D	519.643,44	62.357,20	1.248.167,19	D

Registro K156 - Mapeamento referencial de saldo

Código da Conta Referencial	Valor Saldo Inicial	D/C	Valor Total dos Débitos	Valor Total dos Créditos	Valor Saldo Final	D/C
1.01.03.01.01	790.880,95	D	519.643,44	62.357,20	1.248.167,19	D
8	80445.02	D	2.601.609,62	2.419.082,05	262.972,59	D

Registro K156 - Mapeamento referencial de saldo

Código da Conta Referencial	Valor Saldo Inicial	D/C	Valor Total dos Débitos	Valor Total dos Créditos	Valor Saldo Final	D/C

INFORMAÇÃO PROTEGIDA POR SIGILO FISCAL

Relatório de Impressão de Pastas e Fichas

Nome Empresarial:	FERRARI MED DISTRIBUIDORA DE MEDICAMENTOS LTDA				
Período da Escrituração:	01/08/2023 a 31/12/2023	CNPJ:	28.004.857/0001-07	SCP:	

Registro K030 - Identificação do período e forma de apuração do imposto de renda e da contribuição social sobre o lucro líquido das empresas tributadas pelo lucro real (e-Lalur)

Data Saldo Inicial	Data Saldo Final	Período de apuração
01/10/2023	31/12/2023	T04 - Quarto Trimestre

Registro K155 - Detalhes dos Saldos Contábeis (Depois do encerramento do resultado do período)

Código da Conta	Centro de Custos	Valor do Saldo Inicial	D/C	Valor Total dos Débitos	Valor Total dos Créditos	Valor do Saldo Final	D/C

Registro K156 - Mapeamento referencial de saldo

Código da Conta Referencial	Valor Saldo Inicial	D/C	Valor Total dos Débitos	Valor Total dos Créditos	Valor Saldo Final	D/C
1.01.01.02.01	80.445,02	D	2.601.609,62	2.419.082,05	262.972,59	D

Registro K030 - Identificação do período e forma de apuração do imposto de renda e da contribuição social sobre o lucro líquido das empresas tributadas pelo lucro real (e-Lalur)

Data Saldo Inicial	Data Saldo Final	Período de apuração
01/08/2023	30/09/2023	T03 - Terceiro Trimestre

Registro K355 - Saldos finais das contas contábeis de resultado antes do encerramento

Código da Conta	Centro de Custos	Saldo Final	D/C
312		157.147,79	D

Registro K356 - Mapeamento referencial dos saldos finais das contas de resultado antes do encerramento

Código da Conta Referencial	Saldo Final	D/C
3.01.01.09.01.99	157.147,79	D

INFORMAÇÃO PROTEGIDA POR SIGILO FISCAL

Relatório de Impressão de Pastas e Fichas

Nome Empresarial:	FERRARI MED DISTRIBUIDORA DE MEDICAMENTOS LTDA				
Período da Escrituração:	01/08/2023 a 31/12/2023	CNPJ:	28.004.857/0001-07	SCP:	

Registro K030 - Identificação do período e forma de apuração do imposto de renda e da contribuição social sobre o lucro líquido das empresas tributadas pelo lucro real (e-Lalur)

Data Saldo Inicial	Data Saldo Final	Período de apuração
01/08/2023	30/09/2023	T03 - Terceiro Trimestre

Registro K355 - Saldos finais das contas contábeis de resultado antes do encerramento

Código da Conta	Centro de Custos	Saldo Final	D/C
331		14.789,34	D

Registro K356 - Mapeamento referencial dos saldos finais das contas de resultado antes do encerramento

Código da Conta Referencial	Saldo Final	D/C
3.01.01.07.01.02	14.789,34	D

332		15.000,00	D

Registro K356 - Mapeamento referencial dos saldos finais das contas de resultado antes do encerramento

Código da Conta Referencial	Saldo Final	D/C
3.01.01.07.01.03	15.000,00	D

333		2.000,00	D

Registro K356 - Mapeamento referencial dos saldos finais das contas de resultado antes do encerramento

Código da Conta Referencial	Saldo Final	D/C

INFORMAÇÃO PROTEGIDA POR SIGILO FISCAL

Relatório de Impressão de Pastas e Fichas

Nome Empresarial:	FERRARI MED DISTRIBUIDORA DE MEDICAMENTOS LTDA				
Período da Escrituração:	01/08/2023 a 31/12/2023	CNPJ:	28.004.857/0001-07	SCP:	

Registro K030 - Identificação do período e forma de apuração do imposto de renda e da contribuição social sobre o lucro líquido das empresas tributadas pelo lucro real (e-Lalur)

Data Saldo Inicial	Data Saldo Final	Período de apuração
01/08/2023	30/09/2023	T03 - Terceiro Trimestre

Registro K355 - Saldos finais das contas contábeis de resultado antes do encerramento

Código da Conta	Centro de Custos	Saldo Final	D/C

Registro K356 - Mapeamento referencial dos saldos finais das contas de resultado antes do encerramento

Código da Conta Referencial	Saldo Final	D/C
3.01.01.07.01.03	2.000,00	D

336		7.928,26	D

Registro K356 - Mapeamento referencial dos saldos finais das contas de resultado antes do encerramento

Código da Conta Referencial	Saldo Final	D/C
3.01.01.07.01.03	7.928,26	D

337		1.471,14	D

Registro K356 - Mapeamento referencial dos saldos finais das contas de resultado antes do encerramento

Código da Conta Referencial	Saldo Final	D/C
3.01.01.07.01.03	1.471,14	D

INFORMAÇÃO PROTEGIDA POR SIGILO FISCAL

Relatório de Impressão de Pastas e Fichas

Nome Empresarial:	FERRARI MED DISTRIBUIDORA DE MEDICAMENTOS LTDA				
Período da Escrituração:	01/08/2023 a 31/12/2023	CNPJ:	28.004.857/0001-07	SCP:	

Registro K030 - Identificação do período e forma de apuração do imposto de renda e da contribuição social sobre o lucro líquido das empresas tributadas pelo lucro real (e-Lalur)

Data Saldo Inicial	Data Saldo Final	Período de apuração
01/08/2023	30/09/2023	T03 - Terceiro Trimestre

Registro K355 - Saldos finais das contas contábeis de resultado antes do encerramento

Código da Conta	Centro de Custos	Saldo Final	D/C
350		2.069,00	D

Registro K356 - Mapeamento referencial dos saldos finais das contas de resultado antes do encerramento

Código da Conta Referencial	Saldo Final	D/C
3.01.01.07.01.16	2.069,00	D

354		432,36	D

Registro K356 - Mapeamento referencial dos saldos finais das contas de resultado antes do encerramento

Código da Conta Referencial	Saldo Final	D/C
3.01.01.09.01.99	432,36	D

356		764,94	D

Registro K356 - Mapeamento referencial dos saldos finais das contas de resultado antes do encerramento

Código da Conta Referencial	Saldo Final	D/C

INFORMAÇÃO PROTEGIDA POR SIGILO FISCAL

Relatório de Impressão de Pastas e Fichas

Nome Empresarial:	FERRARI MED DISTRIBUIDORA DE MEDICAMENTOS LTDA				
Período da Escrituração:	01/08/2023 a 31/12/2023	CNPJ:	28.004.857/0001-07	SCP:	

Registro K030 - Identificação do período e forma de apuração do imposto de renda e da contribuição social sobre o lucro líquido das empresas tributadas pelo lucro real (e-Lalur)

Data Saldo Inicial	Data Saldo Final	Período de apuração
01/08/2023	30/09/2023	T03 - Terceiro Trimestre

Registro K355 - Saldos finais das contas contábeis de resultado antes do encerramento

Código da Conta	Centro de Custos	Saldo Final	D/C

Registro K356 - Mapeamento referencial dos saldos finais das contas de resultado antes do encerramento

Código da Conta	Código da Conta Referencial	Saldo Final	D/C
	3.01.01.07.01.38	764,94	D
408		1.538.827,45	C

Registro K356 - Mapeamento referencial dos saldos finais das contas de resultado antes do encerramento

Código da Conta	Código da Conta Referencial	Saldo Final	D/C
	3.01.01.01.01.05	1.538.827,45	C
417		6.374,00	D

Registro K356 - Mapeamento referencial dos saldos finais das contas de resultado antes do encerramento

Código da Conta	Código da Conta Referencial	Saldo Final	D/C
	3.01.01.01.02.02	6.374,00	D

INFORMAÇÃO PROTEGIDA POR SIGILO FISCAL

Relatório de Impressão de Pastas e Fichas

Nome Empresarial:	FERRARI MED DISTRIBUIDORA DE MEDICAMENTOS LTDA				
Período da Escrituração:	01/08/2023 a 31/12/2023	CNPJ:	28.004.857/0001-07	SCP:	

Registro K030 - Identificação do período e forma de apuração do imposto de renda e da contribuição social sobre o lucro líquido das empresas tributadas pelo lucro real (e-Lalur)

Data Saldo Inicial	Data Saldo Final	Período de apuração
01/08/2023	30/09/2023	T03 - Terceiro Trimestre

Registro K355 - Saldos finais das contas contábeis de resultado antes do encerramento

Código da Conta	Centro de Custos	Saldo Final	D/C
426		125.023,84	D

Registro K356 - Mapeamento referencial dos saldos finais das contas de resultado antes do encerramento

Código da Conta Referencial	Saldo Final	D/C
3.01.01.01.02.09	125.023,84	D

470		848.760,84	D

Registro K356 - Mapeamento referencial dos saldos finais das contas de resultado antes do encerramento

Código da Conta Referencial	Saldo Final	D/C
3.01.01.03.01.02	848.760,84	D

473		0,00	C

Registro K356 - Mapeamento referencial dos saldos finais das contas de resultado antes do encerramento

Código da Conta Referencial	Saldo Final	D/C

INFORMAÇÃO PROTEGIDA POR SIGILO FISCAL

Relatório de Impressão de Pastas e Fichas

Nome Empresarial:	FERRARI MED DISTRIBUIDORA DE MEDICAMENTOS LTDA				
Período da Escrituração:	01/08/2023 a 31/12/2023	CNPJ:	28.004.857/0001-07	SCP:	

Registro K030 - Identificação do período e forma de apuração do imposto de renda e da contribuição social sobre o lucro líquido das empresas tributadas pelo lucro real (e-Lalur)

Data Saldo Inicial	Data Saldo Final	Período de apuração
01/08/2023	30/09/2023	T03 - Terceiro Trimestre

Registro K355 - Saldos finais das contas contábeis de resultado antes do encerramento

Código da Conta	Centro de Custos	Saldo Final	D/C

Registro K356 - Mapeamento referencial dos saldos finais das contas de resultado antes do encerramento

Código da Conta Referencial	Saldo Final	D/C
3.01.01.05.01.99	0,00	C

477	16.619,34	D

Registro K356 - Mapeamento referencial dos saldos finais das contas de resultado antes do encerramento

Código da Conta Referencial	Saldo Final	D/C
3.02.01.01.01.01	16.619,34	D

478	26.776,55	D

Registro K356 - Mapeamento referencial dos saldos finais das contas de resultado antes do encerramento

Código da Conta Referencial	Saldo Final	D/C
3.02.01.01.01.02	26.776,55	D

INFORMAÇÃO PROTEGIDA POR SIGILO FISCAL

Relatório de Impressão de Pastas e Fichas

Nome Empresarial:	FERRARI MED DISTRIBUIDORA DE MEDICAMENTOS LTDA				
Período da Escrituração:	01/08/2023 a 31/12/2023	CNPJ:	28.004.857/0001-07	SCP:	

Registro K030 - Identificação do período e forma de apuração do imposto de renda e da contribuição social sobre o lucro líquido das empresas tributadas pelo lucro real (e-Lalur)

Data Saldo Inicial	Data Saldo Final	Período de apuração
01/08/2023	30/09/2023	T03 - Terceiro Trimestre

Registro K355 - Saldos finais das contas contábeis de resultado antes do encerramento

Código da Conta	Centro de Custos	Saldo Final	D/C
533		436,65	D

Registro K356 - Mapeamento referencial dos saldos finais das contas de resultado antes do encerramento

Código da Conta Referencial	Saldo Final	D/C
3.01.01.09.01.99	436,65	D

Código da Conta	Centro de Custos	Saldo Final	D/C
535		320,00	D

Registro K356 - Mapeamento referencial dos saldos finais das contas de resultado antes do encerramento

Código da Conta Referencial	Saldo Final	D/C
3.01.01.09.01.08	320,00	D

Data Saldo Inicial	Data Saldo Final	Período de apuração
01/10/2023	31/12/2023	T04 - Quarto Trimestre

INFORMAÇÃO PROTEGIDA POR SIGILO FISCAL

Relatório de Impressão de Pastas e Fichas

Nome Empresarial:	FERRARI MED DISTRIBUIDORA DE MEDICAMENTOS LTDA				
Período da Escrituração:	01/08/2023 a 31/12/2023	CNPJ:	28.004.857/0001-07	SCP:	

Registro K030 - Identificação do período e forma de apuração do imposto de renda e da contribuição social sobre o lucro líquido das empresas tributadas pelo lucro real (e-Lalur)

Data Saldo Inicial	Data Saldo Final	Período de apuração
01/10/2023	31/12/2023	T04 - Quarto Trimestre

Registro K355 - Saldos finais das contas contábeis de resultado antes do encerramento

Código da Conta	Centro de Custos	Saldo Final	D/C
10244		637,20	C

Registro K356 - Mapeamento referencial dos saldos finais das contas de resultado antes do encerramento

Código da Conta	Código da Conta Referencial	Saldo Final	D/C
	3.01.01.01.02.03	637,20	C
312		16.640,30	D

Registro K356 - Mapeamento referencial dos saldos finais das contas de resultado antes do encerramento

Código da Conta	Código da Conta Referencial	Saldo Final	D/C
	3.01.01.09.01.99	16.640,30	D
331		22.568,88	D

Registro K356 - Mapeamento referencial dos saldos finais das contas de resultado antes do encerramento

Código da Conta	Código da Conta Referencial	Saldo Final	D/C

INFORMAÇÃO PROTEGIDA POR SIGILO FISCAL

Relatório de Impressão de Pastas e Fichas

Nome Empresarial:	FERRARI MED DISTRIBUIDORA DE MEDICAMENTOS LTDA				
Período da Escrituração:	01/08/2023 a 31/12/2023	CNPJ:	28.004.857/0001-07	SCP:	

Registro K030 - Identificação do período e forma de apuração do imposto de renda e da contribuição social sobre o lucro líquido das empresas tributadas pelo lucro real (e-Lalur)

Data Saldo Inicial	Data Saldo Final	Período de apuração
01/10/2023	31/12/2023	T04 - Quarto Trimestre

Registro K355 - Saldos finais das contas contábeis de resultado antes do encerramento

Código da Conta	Centro de Custos	Saldo Final	D/C

Registro K356 - Mapeamento referencial dos saldos finais das contas de resultado antes do encerramento

Código da Conta Referencial	Saldo Final	D/C
3.01.01.07.01.02	22.568,88	D

332		22.500,00	D

Registro K356 - Mapeamento referencial dos saldos finais das contas de resultado antes do encerramento

Código da Conta Referencial	Saldo Final	D/C
3.01.01.07.01.03	22.500,00	D

333		2.400,00	D

Registro K356 - Mapeamento referencial dos saldos finais das contas de resultado antes do encerramento

Código da Conta Referencial	Saldo Final	D/C
3.01.01.07.01.03	2.400,00	D

INFORMAÇÃO PROTEGIDA POR SIGILO FISCAL

Relatório de Impressão de Pastas e Fichas

Nome Empresarial:	FERRARI MED DISTRIBUIDORA DE MEDICAMENTOS LTDA				
Período da Escrituração:	01/08/2023 a 31/12/2023	CNPJ:	28.004.857/0001-07	SCP:	

Registro K030 - Identificação do período e forma de apuração do imposto de renda e da contribuição social sobre o lucro líquido das empresas tributadas pelo lucro real (e-Lalur)

Data Saldo Inicial	Data Saldo Final	Período de apuração
01/10/2023	31/12/2023	T04 - Quarto Trimestre

Registro K355 - Saldos finais das contas contábeis de resultado antes do encerramento

Código da Conta	Centro de Custos	Saldo Final	D/C
334		5.761,36	D

Registro K356 - Mapeamento referencial dos saldos finais das contas de resultado antes do encerramento

Código da Conta Referencial	Saldo Final	D/C
3.01.01.07.01.03	5.761,36	D

335		2.902,49	D

Registro K356 - Mapeamento referencial dos saldos finais das contas de resultado antes do encerramento

Código da Conta Referencial	Saldo Final	D/C
3.01.01.07.01.03	2.902,49	D

336		13.609,84	D

Registro K356 - Mapeamento referencial dos saldos finais das contas de resultado antes do encerramento

Código da Conta Referencial	Saldo Final	D/C

INFORMAÇÃO PROTEGIDA POR SIGILO FISCAL

Relatório de Impressão de Pastas e Fichas

Nome Empresarial:	FERRARI MED DISTRIBUIDORA DE MEDICAMENTOS LTDA				
Período da Escrituração:	01/08/2023 a 31/12/2023	CNPJ:	28.004.857/0001-07	SCP:	

Registro K030 - Identificação do período e forma de apuração do imposto de renda e da contribuição social sobre o lucro líquido das empresas tributadas pelo lucro real (e-Lalur)

Data Saldo Inicial	Data Saldo Final	Período de apuração
01/10/2023	31/12/2023	T04 - Quarto Trimestre

Registro K355 - Saldos finais das contas contábeis de resultado antes do encerramento

Código da Conta	Centro de Custos	Saldo Final	D/C

Registro K356 - Mapeamento referencial dos saldos finais das contas de resultado antes do encerramento

Código da Conta Referencial	Saldo Final	D/C
3.01.01.07.01.03	13.609,84	D

337		2.882,58	D

Registro K356 - Mapeamento referencial dos saldos finais das contas de resultado antes do encerramento

Código da Conta Referencial	Saldo Final	D/C
3.01.01.07.01.03	2.882,58	D

354		875,45	D

Registro K356 - Mapeamento referencial dos saldos finais das contas de resultado antes do encerramento

Código da Conta Referencial	Saldo Final	D/C
3.01.01.09.01.99	875,45	D

INFORMAÇÃO PROTEGIDA POR SIGILO FISCAL

Relatório de Impressão de Pastas e Fichas

Nome Empresarial:	FERRARI MED DISTRIBUIDORA DE MEDICAMENTOS LTDA				
Período da Escrituração:	01/08/2023 a 31/12/2023	CNPJ:	28.004.857/0001-07	SCP:	

Registro K030 - Identificação do período e forma de apuração do imposto de renda e da contribuição social sobre o lucro líquido das empresas tributadas pelo lucro real (e-Lalur)

Data Saldo Inicial	Data Saldo Final	Período de apuração
01/10/2023	31/12/2023	T04 - Quarto Trimestre

Registro K355 - Saldos finais das contas contábeis de resultado antes do encerramento

Código da Conta	Centro de Custos	Saldo Final	D/C
356		1.156,17	D

Registro K356 - Mapeamento referencial dos saldos finais das contas de resultado antes do encerramento

Código da Conta Referencial	Saldo Final	D/C
3.01.01.07.01.38	1.156,17	D

408	1.997.744,22	C

Registro K356 - Mapeamento referencial dos saldos finais das contas de resultado antes do encerramento

Código da Conta Referencial	Saldo Final	D/C
3.01.01.01.01.05	1.997.744,22	C

417	28.834,56	D

Registro K356 - Mapeamento referencial dos saldos finais das contas de resultado antes do encerramento

Código da Conta Referencial	Saldo Final	D/C

INFORMAÇÃO PROTEGIDA POR SIGILO FISCAL

Relatório de Impressão de Pastas e Fichas

Nome Empresarial:	FERRARI MED DISTRIBUIDORA DE MEDICAMENTOS LTDA				
Período da Escrituração:	01/08/2023 a 31/12/2023	CNPJ:	28.004.857/0001-07	SCP:	

Registro K030 - Identificação do período e forma de apuração do imposto de renda e da contribuição social sobre o lucro líquido das empresas tributadas pelo lucro real (e-Lalur)

Data Saldo Inicial	Data Saldo Final	Período de apuração
01/10/2023	31/12/2023	T04 - Quarto Trimestre

Registro K355 - Saldos finais das contas contábeis de resultado antes do encerramento

Código da Conta	Centro de Custos	Saldo Final	D/C

Registro K356 - Mapeamento referencial dos saldos finais das contas de resultado antes do encerramento

	Código da Conta Referencial	Saldo Final	D/C
	3.01.01.01.02.02	28.834,56	D
426		183.238,39	D

Registro K356 - Mapeamento referencial dos saldos finais das contas de resultado antes do encerramento

	Código da Conta Referencial	Saldo Final	D/C
	3.01.01.01.02.09	183.238,39	D
428		30,26	D

Registro K356 - Mapeamento referencial dos saldos finais das contas de resultado antes do encerramento

	Código da Conta Referencial	Saldo Final	D/C
	3.01.01.01.02.09	30,26	D

INFORMAÇÃO PROTEGIDA POR SIGILO FISCAL

Relatório de Impressão de Pastas e Fichas

Nome Empresarial:	FERRARI MED DISTRIBUIDORA DE MEDICAMENTOS LTDA				
Período da Escrituração:	01/08/2023 a 31/12/2023	CNPJ:	28.004.857/0001-07	SCP:	

Registro K030 - Identificação do período e forma de apuração do imposto de renda e da contribuição social sobre o lucro líquido das empresas tributadas pelo lucro real (e-Lalur)

Data Saldo Inicial	Data Saldo Final	Período de apuração
01/10/2023	31/12/2023	T04 - Quarto Trimestre

Registro K355 - Saldos finais das contas contábeis de resultado antes do encerramento

Código da Conta	Centro de Custos	Saldo Final	D/C
429		6,56	D

Registro K356 - Mapeamento referencial dos saldos finais das contas de resultado antes do encerramento

Código da Conta Referencial	Saldo Final	D/C
3.01.01.01.02.09	6,56	D

470	1.374.390,33	D

Registro K356 - Mapeamento referencial dos saldos finais das contas de resultado antes do encerramento

Código da Conta Referencial	Saldo Final	D/C
3.01.01.03.01.02	1.374.390,33	D

473	0,00	C

Registro K356 - Mapeamento referencial dos saldos finais das contas de resultado antes do encerramento

Código da Conta Referencial	Saldo Final	D/C

INFORMAÇÃO PROTEGIDA POR SIGILO FISCAL

Relatório de Impressão de Pastas e Fichas

Nome Empresarial:	FERRARI MED DISTRIBUIDORA DE MEDICAMENTOS LTDA				
Período da Escrituração:	01/08/2023 a 31/12/2023	CNPJ:	28.004.857/0001-07	SCP:	

Registro K030 - Identificação do período e forma de apuração do imposto de renda e da contribuição social sobre o lucro líquido das empresas tributadas pelo lucro real (e-Lalur)

Data Saldo Inicial	Data Saldo Final	Período de apuração
01/10/2023	31/12/2023	T04 - Quarto Trimestre

Registro K355 - Saldos finais das contas contábeis de resultado antes do encerramento

Código da Conta	Centro de Custos	Saldo Final	D/C

Registro K356 - Mapeamento referencial dos saldos finais das contas de resultado antes do encerramento

Código da Conta Referencial	Saldo Final	D/C
3.01.01.05.01.99	0,00	C

477	21.575,64	D

Registro K356 - Mapeamento referencial dos saldos finais das contas de resultado antes do encerramento

Código da Conta Referencial	Saldo Final	D/C
3.02.01.01.01.01	21.575,64	D

478	33.954,88	D

Registro K356 - Mapeamento referencial dos saldos finais das contas de resultado antes do encerramento

Código da Conta Referencial	Saldo Final	D/C
3.02.01.01.01.02	33.954,88	D

INFORMAÇÃO PROTEGIDA POR SIGILO FISCAL

Relatório de Impressão de Pastas e Fichas

Nome Empresarial:	FERRARI MED DISTRIBUIDORA DE MEDICAMENTOS LTDA				
Período da Escrituração:	01/08/2023 a 31/12/2023	CNPJ:	28.004.857/0001-07	SCP:	

Registro K030 - Identificação do período e forma de apuração do imposto de renda e da contribuição social sobre o lucro líquido das empresas tributadas pelo lucro real (e-Lalur)

Data Saldo Inicial	Data Saldo Final	Período de apuração
01/10/2023	31/12/2023	T04 - Quarto Trimestre

Registro K355 - Saldos finais das contas contábeis de resultado antes do encerramento

Código da Conta	Centro de Custos	Saldo Final	D/C
535		497,00	D

Registro K356 - Mapeamento referencial dos saldos finais das contas de resultado antes do encerramento

Código da Conta Referencial	Saldo Final	D/C
3.01.01.09.01.08	497,00	D

Registro P030 - Identificação do período e forma de apuração do imposto de renda e da contribuição social sobre o lucro líquido das empresas tributadas pelo lucro presumido

Data Saldo Inicial	Data Saldo Final	Período de apuração
01/08/2023	30/09/2023	T03 - Terceiro Trimestre

Registro P100 - Balanço Patrimonial

Código	Descrição	Saldo inicial	D/C	Total débitos	Total créditos	Saldo final	D/C

INFORMAÇÃO PROTEGIDA POR SIGILO FISCAL

Relatório de Impressão de Pastas e Fichas

Nome Empresarial:	FERRARI MED DISTRIBUIDORA DE MEDICAMENTOS LTDA				
Período da Escrituração:	01/08/2023 a 31/12/2023	CNPJ:	28.004.857/0001-07	SCP:	

Registro P030 - Identificação do período e forma de apuração do imposto de renda e da contribuição social sobre o lucro líquido das empresas tributadas pelo lucro presumido

Data Saldo Inicial	Data Saldo Final	Período de apuração
01/08/2023	30/09/2023	T03 - Terceiro Trimestre

Registro P100 - Balanço Patrimonial

Código	Descrição	Saldo inicial	D/C	Total débitos	Total créditos	Saldo final	D/C
1	ATIVO	2.703.993,34	D	3.572.408,43	3.876.048,38	2.400.353,39	D
1.01	ATIVO CIRCULANTE	2.703.440,27	D	3.572.408,43	3.876.048,38	2.399.800,32	D
1.01.01	DISPONIBILIDADES	224.293,83	D	1.613.105,56	1.364.229,58	473.169,81	D
1.01.01.01	CAIXA GERAL	57.293,81	D	0,00	0,00	57.293,81	D
1.01.01.01.01	Caixa Matriz	57.293,81	D	0,00	0,00	57.293,81	D
1.01.01.01.02	Caixa Filiais	0,00	C	0,00	0,00	0,00	C
1.01.01.02	DEPÓSITOS BANCÁRIOS À VISTA	163.598,13	D	1.613.105,56	1.364.229,58	412.474,11	D
1.01.01.02.01	Bancos Conta Movimento - No País	163.598,13	D	1.613.105,56	1.364.229,58	412.474,11	D
1.01.01.02.02	Bancos Conta Movimento - No Exterior	0,00	C	0,00	0,00	0,00	C
1.01.01.04	NUMERÁRIOS EM TRÂNSITO	0,00	C	0,00	0,00	0,00	C

INFORMAÇÃO PROTEGIDA POR SIGILO FISCAL

Relatório de Impressão de Pastas e Fichas

Nome Empresarial:	FERRARI MED DISTRIBUIDORA DE MEDICAMENTOS LTDA				
Período da Escrituração:	01/08/2023 a 31/12/2023	CNPJ:	28.004.857/0001-07	SCP:	

Registro P030 - Identificação do período e forma de apuração do imposto de renda e da contribuição social sobre o lucro líquido das empresas tributadas pelo lucro presumido

Data Saldo Inicial	Data Saldo Final	Período de apuração
01/08/2023	30/09/2023	T03 - Terceiro Trimestre

Registro P100 - Balanço Patrimonial

Código	Descrição	Saldo inicial	D/C	Total débitos	Total créditos	Saldo final	D/C
1.01.01.04.01	Numerários em Trânsito	0,00	C	0,00	0,00	0,00	C
1.01.01.05	VALORES MOBILIÁRIOS - NÃO HEDGE - NO PAÍS	3.401,89	D	0,00	0,00	3.401,89	D
1.01.01.05.01	Títulos para Negociação - Mensurados a Valor Justo Por Meio do Resultado (VJPR) - No País	0,00	C	0,00	0,00	0,00	C
1.01.01.05.02	Títulos Disponíveis para Venda - No País	0,00	C	0,00	0,00	0,00	C
1.01.01.05.03	Títulos Mantidos até o Vencimento - No País	0,00	C	0,00	0,00	0,00	C
1.01.01.05.10	Debêntures Emitidas por Partes Relacionadas - No País	0,00	C	0,00	0,00	0,00	C
1.01.01.05.11	Debêntures Emitidas por Partes Não Relacionadas - No País	0,00	C	0,00	0,00	0,00	C
1.01.01.05.15	Outros Empréstimos e Recebíveis - No País	3.401,89	D	0,00	0,00	3.401,89	D
1.01.01.05.50	(-) Juros a Apropriar Decorrentes de Ajuste a Valor Presente (AVP) - Valores Mobiliários - No País	0,00	C	0,00	0,00	0,00	C
1.01.01.05.55	(-) Perdas por Redução ao Valor Recuperável (Impairment)- Valores Mobiliários - No País	0,00	C	0,00	0,00	0,00	C

INFORMAÇÃO PROTEGIDA POR SIGILO FISCAL

Relatório de Impressão de Pastas e Fichas

Nome Empresarial:	FERRARI MED DISTRIBUIDORA DE MEDICAMENTOS LTDA				
Período da Escrituração:	01/08/2023 a 31/12/2023	CNPJ:	28.004.857/0001-07	SCP:	

Registro P030 - Identificação do período e forma de apuração do imposto de renda e da contribuição social sobre o lucro líquido das empresas tributadas pelo lucro presumido

Data Saldo Inicial	Data Saldo Final	Período de apuração
01/08/2023	30/09/2023	T03 - Terceiro Trimestre

Registro P100 - Balanço Patrimonial

Código	Descrição	Saldo inicial	D/C	Total débitos	Total créditos	Saldo final	D/C
1.01.01.05.70	Subconta - Ajuste a Valor Justo - Valores Mobiliários - Não Hedge -No País	0,00	C	0,00	0,00	0,00	C
1.01.01.05.90	Subconta - Adoção Inicial - Valores Mobiliários - Não Hedge - No País	0,00	C	0,00	0,00	0,00	C
1.01.01.06	VALORES MOBILIÁRIOS - HEDGE - NO PAÍS	0,00	C	0,00	0,00	0,00	C
1.01.01.06.01	Derivativos - Hedge Valor Justo - No País	0,00	C	0,00	0,00	0,00	C
1.01.01.06.02	Derivativos - Hedge Fluxo de Caixa - No País	0,00	C	0,00	0,00	0,00	C
1.01.01.06.03	Derivativos - Hedge Investimento no Exterior - No País	0,00	C	0,00	0,00	0,00	C
1.01.01.06.70	Subconta - Ajuste a Valor Justo - Valores Mobiliários - Hedge - No País	0,00	C	0,00	0,00	0,00	C
1.01.01.06.90	Subconta - Adoção Inicial - Valores Mobiliários - Hedge - No País	0,00	C	0,00	0,00	0,00	C
1.01.01.09	VALORES MOBILIÁRIOS - NÃO HEDGE - NO EXTERIOR	0,00	C	0,00	0,00	0,00	C
1.01.01.09.01	Títulos para Negociação - Mensurados a Valor Justo por Meio de Resultado (VJPR) - No Exterior	0,00	C	0,00	0,00	0,00	C

INFORMAÇÃO PROTEGIDA POR SIGILO FISCAL

Relatório de Impressão de Pastas e Fichas

Nome Empresarial:	FERRARI MED DISTRIBUIDORA DE MEDICAMENTOS LTDA				
Período da Escrituração:	01/08/2023 a 31/12/2023	CNPJ:	28.004.857/0001-07	SCP:	

Registro P030 - Identificação do período e forma de apuração do imposto de renda e da contribuição social sobre o lucro líquido das empresas tributadas pelo lucro presumido

Data Saldo Inicial	Data Saldo Final	Período de apuração
01/08/2023	30/09/2023	T03 - Terceiro Trimestre

Registro P100 - Balanço Patrimonial

Código	Descrição	Saldo inicial	D/C	Total débitos	Total créditos	Saldo final	D/C
1.01.01.09.02	Títulos Disponíveis para Venda - No Exterior	0,00	C	0,00	0,00	0,00	C
1.01.01.09.03	Títulos Mantidos até o Vencimento - No Exterior	0,00	C	0,00	0,00	0,00	C
1.01.01.09.10	Debêntures emitidas por Partes Relacionadas - No Exterior	0,00	C	0,00	0,00	0,00	C
1.01.01.09.11	Debêntures emitidas por Partes Não Relacionadas - No Exterior	0,00	C	0,00	0,00	0,00	C
1.01.01.09.15	Outros Empréstimos e Recebíveis - No Exterior	0,00	C	0,00	0,00	0,00	C
1.01.01.09.50	(-) Juros a Apropriar Decorrentes de Ajuste a Valor Presente (AVP) - Valores Mobiliários - No Exterior	0,00	C	0,00	0,00	0,00	C
1.01.01.09.55	(-) Perdas por Redução ao Valor Recuperável (Impairment)- Valores Mobiliários - No Exterior	0,00	C	0,00	0,00	0,00	C
1.01.01.09.70	Subconta - Ajuste a Valor Justo - Não Hedge - No Exterior	0,00	C	0,00	0,00	0,00	C
1.01.01.09.90	Subconta - Adoção Inicial - Valores Mobiliários - Não Hedge - No Exterior	0,00	C	0,00	0,00	0,00	C
1.01.01.10	VALORES MOBILIÁRIOS - HEDGE - NO EXTERIOR	0,00	C	0,00	0,00	0,00	C

INFORMAÇÃO PROTEGIDA POR SIGILO FISCAL

Relatório de Impressão de Pastas e Fichas

Nome Empresarial:	FERRARI MED DISTRIBUIDORA DE MEDICAMENTOS LTDA				
Período da Escrituração:	01/08/2023 a 31/12/2023	CNPJ:	28.004.857/0001-07	SCP:	

Registro P030 - Identificação do período e forma de apuração do imposto de renda e da contribuição social sobre o lucro líquido das empresas tributadas pelo lucro presumido

Data Saldo Inicial	Data Saldo Final	Período de apuração
01/08/2023	30/09/2023	T03 - Terceiro Trimestre

Registro P100 - Balanço Patrimonial

Código	Descrição	Saldo inicial	D/C	Total débitos	Total créditos	Saldo final	D/C
1.01.01.10.01	Derivativos - Hedge Valor Justo - No Exterior	0,00	C	0,00	0,00	0,00	C
1.01.01.10.02	Derivativos - Hedge Fluxo de Caixa - No Exterior	0,00	C	0,00	0,00	0,00	C
1.01.01.10.03	Derivativos - Hedge Investimento no Exterior - No Exterior	0,00	C	0,00	0,00	0,00	C
1.01.01.10.70	Subconta - Ajuste a Valor Justo - Valores Mobiliários - Hedge - No Exterior	0,00	C	0,00	0,00	0,00	C
1.01.01.10.90	Subconta - Adoção Inicial - Valores Mobiliários - Hedge - No Exterior	0,00	C	0,00	0,00	0,00	C
1.01.01.40	RECURSOS NO EXTERIOR DECORRENTES DE EXPORTAÇÃO	0,00	C	0,00	0,00	0,00	C
1.01.01.40.01	Recursos no Exterior Decorrentes de Exportação	0,00	C	0,00	0,00	0,00	C
1.01.01.99	OUTRAS DISPONIBILIDADES	0,00	C	0,00	0,00	0,00	C
1.01.01.99.01	Outras Disponibilidades	0,00	C	0,00	0,00	0,00	C
1.01.02	CRÉDITOS	1.927.307,25	D	1.687.664,51	2.479.222,20	1.135.749,56	D

INFORMAÇÃO PROTEGIDA POR SIGILO FISCAL

Relatório de Impressão de Pastas e Fichas

Nome Empresarial:	FERRARI MED DISTRIBUIDORA DE MEDICAMENTOS LTDA				
Período da Escrituração:	01/08/2023 a 31/12/2023	CNPJ:	28.004.857/0001-07	SCP:	

Registro P030 - Identificação do período e forma de apuração do imposto de renda e da contribuição social sobre o lucro líquido das empresas tributadas pelo lucro presumido

Data Saldo Inicial	Data Saldo Final	Período de apuração
01/08/2023	30/09/2023	T03 - Terceiro Trimestre

Registro P100 - Balanço Patrimonial

Código	Descrição	Saldo inicial	D/C	Total débitos	Total créditos	Saldo final	D/C
1.01.02.01	ADIANTAMENTOS	928.269,01	D	0,00	926.822,56	1.446,45	D
1.01.02.01.01	Adiantamentos a Fornecedores - no País - Circulante	926.822,56	D	0,00	926.822,56	0,00	C
1.01.02.01.02	Adiantamentos a Fornecedores - no Exterior - Circulante	0,00	C	0,00	0,00	0,00	C
1.01.02.01.03	Adiantamentos a Funcionários - Circulante	1.446,45	D	0,00	0,00	1.446,45	D
1.01.02.01.04	Adiantamentos a Terceiros - Circulante	0,00	C	0,00	0,00	0,00	C
1.01.02.01.98	Outros Adiantamentos - Circulante	0,00	C	0,00	0,00	0,00	C
1.01.02.02	DUPLICATAS A RECEBER	999.038,24	D	1.530.931,19	1.419.479,56	1.110.489,87	D
1.01.02.02.01	Duplicatas a Receber - Operações com Partes Não Relacionadas - no País	999.038,24	D	1.530.931,19	1.419.479,56	1.110.489,87	D
1.01.02.02.02	Duplicatas a Receber - Operações com Partes Não Relacionadas - no Exterior	0,00	C	0,00	0,00	0,00	C
1.01.02.02.03	Duplicatas a Receber - Operações com Partes Relacionadas - no País	0,00	C	0,00	0,00	0,00	C

INFORMAÇÃO PROTEGIDA POR SIGILO FISCAL

Relatório de Impressão de Pastas e Fichas

Nome Empresarial:	FERRARI MED DISTRIBUIDORA DE MEDICAMENTOS LTDA				
Período da Escrituração:	01/08/2023 a 31/12/2023	CNPJ:	28.004.857/0001-07	SCP:	

Registro P030 - Identificação do período e forma de apuração do imposto de renda e da contribuição social sobre o lucro líquido das empresas tributadas pelo lucro presumido

Data Saldo Inicial	Data Saldo Final	Período de apuração
01/08/2023	30/09/2023	T03 - Terceiro Trimestre

Registro P100 - Balanço Patrimonial

Código	Descrição	Saldo inicial	D/C	Total débitos	Total créditos	Saldo final	D/C
1.01.02.02.04	Duplicatas a Receber - Operações com Partes Relacionadas - no Exterior	0,00	C	0,00	0,00	0,00	C
1.01.02.02.50	(-) Juros a Apropriar Decorrentes de Ajuste da Valor Presente (AVP) - Duplicatas a Receber	0,00	C	0,00	0,00	0,00	C
1.01.02.02.52	(-) Perdas Estimadas em Créditos de Liquidação Duvidosa - Duplicatas a Receber	0,00	C	0,00	0,00	0,00	C
1.01.02.02.55	(-) Perdas por Redução ao Valor Recuperável (Impairment) - Duplicatas a Receber	0,00	C	0,00	0,00	0,00	C
1.01.02.02.90	Subconta - Adoção Inicial - Duplicatas a Receber	0,00	C	0,00	0,00	0,00	C
1.01.02.03	TRIBUTOS A RECUPERAR	0,00	C	148.837,06	125.023,82	23.813,24	D
1.01.02.03.01	IPI a Recuperar	0,00	C	0,00	0,00	0,00	C
1.01.02.03.02	ICMS a Recuperar	0,00	C	148.837,06	125.023,82	23.813,24	D
1.01.02.03.03	PIS a Recuperar - Crédito Básico	0,00	C	0,00	0,00	0,00	C
1.01.02.03.04	PIS a Recuperar - Crédito Presumido	0,00	C	0,00	0,00	0,00	C

INFORMAÇÃO PROTEGIDA POR SIGILO FISCAL

Relatório de Impressão de Pastas e Fichas

Nome Empresarial:	FERRARI MED DISTRIBUIDORA DE MEDICAMENTOS LTDA				
Período da Escrituração:	01/08/2023 a 31/12/2023	CNPJ:	28.004.857/0001-07	SCP:	

Registro P030 - Identificação do período e forma de apuração do imposto de renda e da contribuição social sobre o lucro líquido das empresas tributadas pelo lucro presumido

Data Saldo Inicial	Data Saldo Final	Período de apuração
01/08/2023	30/09/2023	T03 - Terceiro Trimestre

Registro P100 - Balanço Patrimonial

Código	Descrição	Saldo inicial	D/C	Total débitos	Total créditos	Saldo final	D/C
1.01.02.03.05	COFINS a Recuperar - Crédito Básico	0,00	C	0,00	0,00	0,00	C
1.01.02.03.06	COFINS a Recuperar - Crédito Presumido	0,00	C	0,00	0,00	0,00	C
1.01.02.03.07	CIDE a Recuperar	0,00	C	0,00	0,00	0,00	C
1.01.02.03.40	Outros Impostos e Contribuições a Recuperar	0,00	C	0,00	0,00	0,00	C
1.01.02.03.50	(-) Juros a Apropriar Decorrentes de Ajuste a Valor Presente (AVP) - Tributos a Recuperar	0,00	C	0,00	0,00	0,00	C
1.01.02.03.55	(-) Perdas por Redução ao Valor Recuperável (Impairment) - Tributos a Recuperar	0,00	C	0,00	0,00	0,00	C
1.01.02.04	TRIBUTOS A COMPENSAR	0,00	C	7.896,26	7.896,26	0,00	C
1.01.02.04.01	Imposto de Renda Retido na Fonte (IRRF)	0,00	C	7.896,26	7.896,26	0,00	C
1.01.02.04.02	IRPJ Recolhido por Estimativa	0,00	C	0,00	0,00	0,00	C
1.01.02.04.03	IRPJ Saldo Negativo	0,00	C	0,00	0,00	0,00	C

INFORMAÇÃO PROTEGIDA POR SIGILO FISCAL

Relatório de Impressão de Pastas e Fichas

Nome Empresarial:	FERRARI MED DISTRIBUIDORA DE MEDICAMENTOS LTDA				
Período da Escrituração:	01/08/2023 a 31/12/2023	CNPJ:	28.004.857/0001-07	SCP:	

Registro P030 - Identificação do período e forma de apuração do imposto de renda e da contribuição social sobre o lucro líquido das empresas tributadas pelo lucro presumido

Data Saldo Inicial	Data Saldo Final	Período de apuração
01/08/2023	30/09/2023	T03 - Terceiro Trimestre

Registro P100 - Balanço Patrimonial

Código	Descrição	Saldo inicial	D/C	Total débitos	Total créditos	Saldo final	D/C
1.01.02.04.04	CSLL Retida na Fonte	0,00	C	0,00	0,00	0,00	C
1.01.02.04.05	CSLL Recolhida por Estimativa	0,00	C	0,00	0,00	0,00	C
1.01.02.04.06	CSLL Saldo Negativo	0,00	C	0,00	0,00	0,00	C
1.01.02.04.07	PIS/PASEP Retido na Fonte	0,00	C	0,00	0,00	0,00	C
1.01.02.04.08	PIS/PASEP a Compensar	0,00	C	0,00	0,00	0,00	C
1.01.02.04.09	COFINS Retida na Fonte	0,00	C	0,00	0,00	0,00	C
1.01.02.04.10	COFINS a Compensar	0,00	C	0,00	0,00	0,00	C
1.01.02.04.11	IPI a Compensar	0,00	C	0,00	0,00	0,00	C
1.01.02.04.12	IOF a Compensar	0,00	C	0,00	0,00	0,00	C
1.01.02.04.13	Imposto de Importação a Compensar	0,00	C	0,00	0,00	0,00	C

INFORMAÇÃO PROTEGIDA POR SIGILO FISCAL

Relatório de Impressão de Pastas e Fichas

Nome Empresarial:	FERRARI MED DISTRIBUIDORA DE MEDICAMENTOS LTDA				
Período da Escrituração:	01/08/2023 a 31/12/2023	CNPJ:	28.004.857/0001-07	SCP:	

Registro P030 - Identificação do período e forma de apuração do imposto de renda e da contribuição social sobre o lucro líquido das empresas tributadas pelo lucro presumido

Data Saldo Inicial	Data Saldo Final	Período de apuração
01/08/2023	30/09/2023	T03 - Terceiro Trimestre

Registro P100 - Balanço Patrimonial

Código	Descrição	Saldo inicial	D/C	Total débitos	Total créditos	Saldo final	D/C
1.01.02.04.14	Imposto de Exportação a Compensar	0,00	C	0,00	0,00	0,00	C
1.01.02.04.15	ITR a Compensar	0,00	C	0,00	0,00	0,00	C
1.01.02.04.16	CIDE a Compensar	0,00	C	0,00	0,00	0,00	C
1.01.02.04.17	Contribuição Previdenciária Retida na Prestação de Serviços	0,00	C	0,00	0,00	0,00	C
1.01.02.04.18	Contribuição Previdenciária a Compensar	0,00	C	0,00	0,00	0,00	C
1.01.02.04.40	Outros Tributos a Compensar	0,00	C	0,00	0,00	0,00	C
1.01.02.04.50	(-) Juros a Apropriar Decorrentes de Ajuste a Valor Presente (AVP) - Tributos a Compensar	0,00	C	0,00	0,00	0,00	C
1.01.02.04.55	(-) Perdas por Redução ao Valor Recuperável (Impairment)- Tributos a Compensar	0,00	C	0,00	0,00	0,00	C
1.01.02.09	OUTROS CRÉDITOS - CIRCULANTE	0,00	C	0,00	0,00	0,00	C
1.01.02.09.01	Mútuos com Partes Não Relacionadas - Circulante - No País	0,00	C	0,00	0,00	0,00	C

INFORMAÇÃO PROTEGIDA POR SIGILO FISCAL

Relatório de Impressão de Pastas e Fichas

Nome Empresarial:	FERRARI MED DISTRIBUIDORA DE MEDICAMENTOS LTDA				
Período da Escrituração:	01/08/2023 a 31/12/2023	CNPJ:	28.004.857/0001-07	SCP:	

Registro P030 - Identificação do período e forma de apuração do imposto de renda e da contribuição social sobre o lucro líquido das empresas tributadas pelo lucro presumido

Data Saldo Inicial	Data Saldo Final	Período de apuração
01/08/2023	30/09/2023	T03 - Terceiro Trimestre

Registro P100 - Balanço Patrimonial

Código	Descrição	Saldo inicial	D/C	Total débitos	Total créditos	Saldo final	D/C
1.01.02.09.02	Mútuos com Partes Não Relacionadas - Circulante - No Exterior	0,00	C	0,00	0,00	0,00	C
1.01.02.09.03	Dividendos a Receber - Circulante - No País	0,00	C	0,00	0,00	0,00	C
1.01.02.09.04	Dividendos a Receber - Circulante - No Exterior	0,00	C	0,00	0,00	0,00	C
1.01.02.09.05	Juros Sobre o Capital Próprio a Receber - Circulante	0,00	C	0,00	0,00	0,00	C
1.01.02.09.06	Adiantamento para Futuro Aumento de Capital -Ativo - Circulante	0,00	C	0,00	0,00	0,00	C
1.01.02.09.07	Outros Juros a Receber - Circulante	0,00	C	0,00	0,00	0,00	C
1.01.02.09.09	Contraprestação Contingente Ativa - Combinação de Negócios - Circulante	0,00	C	0,00	0,00	0,00	C
1.01.02.09.10	Demais Créditos a Receber - Circulante	0,00	C	0,00	0,00	0,00	C
1.01.02.09.11	Depósitos em Contencioso - Circulante	0,00	C	0,00	0,00	0,00	C
1.01.02.09.12	Outros Créditos em Contencioso - Circulante	0,00	C	0,00	0,00	0,00	C

INFORMAÇÃO PROTEGIDA POR SIGILO FISCAL

Relatório de Impressão de Pastas e Fichas

Nome Empresarial:	FERRARI MED DISTRIBUIDORA DE MEDICAMENTOS LTDA				
Período da Escrituração:	01/08/2023 a 31/12/2023	CNPJ:	28.004.857/0001-07	SCP:	

Registro P030 - Identificação do período e forma de apuração do imposto de renda e da contribuição social sobre o lucro líquido das empresas tributadas pelo lucro presumido

Data Saldo Inicial	Data Saldo Final	Período de apuração
01/08/2023	30/09/2023	T03 - Terceiro Trimestre

Registro P100 - Balanço Patrimonial

Código	Descrição	Saldo inicial	D/C	Total débitos	Total créditos	Saldo final	D/C
1.01.02.09.20	Direitos Creditórios Cedidos	0,00	C	0,00	0,00	0,00	C
1.01.02.09.21	(-) Deságio na Cessão de Títulos	0,00	C	0,00	0,00	0,00	C
1.01.02.09.25	Direitos Creditórios a Receber	0,00	C	0,00	0,00	0,00	C
1.01.02.09.50	(-) Juros a Apropriar Decorrentes de Ajuste a Valor Presente (AVP) - Outros Créditos - Circulante	0,00	C	0,00	0,00	0,00	C
1.01.02.09.55	(-) Perdas Estimadas por Redução ao Valor Recuperável (Impairment) - Outros Créditos - Circulante	0,00	C	0,00	0,00	0,00	C
1.01.02.09.60	CPC 47 - Ativos de Contrato - Circulante	0,00	C	0,00	0,00	0,00	C
1.01.02.09.70	Subconta - Ajuste a Valor Justo - Outros Créditos - Circulante	0,00	C	0,00	0,00	0,00	C
1.01.03	ESTOQUES	551.839,19	D	271.638,36	32.596,60	790.880,95	D
1.01.03.01	ESTOQUES DE MERCADORIAS	551.839,19	D	271.638,36	32.596,60	790.880,95	D
1.01.03.01.01	Mercadorias para Revenda	551.839,19	D	271.638,36	32.596,60	790.880,95	D

INFORMAÇÃO PROTEGIDA POR SIGILO FISCAL

Relatório de Impressão de Pastas e Fichas

Nome Empresarial:	FERRARI MED DISTRIBUIDORA DE MEDICAMENTOS LTDA				
Período da Escrituração:	01/08/2023 a 31/12/2023	CNPJ:	28.004.857/0001-07	SCP:	

Registro P030 - Identificação do período e forma de apuração do imposto de renda e da contribuição social sobre o lucro líquido das empresas tributadas pelo lucro presumido

Data Saldo Inicial	Data Saldo Final	Período de apuração
01/08/2023	30/09/2023	T03 - Terceiro Trimestre

Registro P100 - Balanço Patrimonial

Código	Descrição	Saldo inicial	D/C	Total débitos	Total créditos	Saldo final	D/C
1.01.03.01.55	(-) Perda por Ajuste ao Valor Realizável Líquido - Estoque Mercadorias	0,00	C	0,00	0,00	0,00	C
1.01.03.01.70	Subconta - Ajuste a Valor Justo - Estoque Mercadorias	0,00	C	0,00	0,00	0,00	C
1.01.03.01.75	Subconta - Ajuste a Valor Presente (AVP) - Estoque Mercadorias	0,00	C	0,00	0,00	0,00	C
1.01.03.01.90	Subconta - Adoção Inicial - Estoques de Mercadorias	0,00	C	0,00	0,00	0,00	C
1.01.03.02	ESTOQUES DE PRODUTOS	0,00	C	0,00	0,00	0,00	C
1.01.03.02.01	Insumos (materiais diretos)	0,00	C	0,00	0,00	0,00	C
1.01.03.02.02	Outros Materiais	0,00	C	0,00	0,00	0,00	C
1.01.03.02.03	Produtos em Elaboração	0,00	C	0,00	0,00	0,00	C
1.01.03.02.04	Produtos Acabados	0,00	C	0,00	0,00	0,00	C
1.01.03.02.55	(-) Perda por Ajuste ao Valor Realizável Líquido - Estoque Produtos	0,00	C	0,00	0,00	0,00	C

INFORMAÇÃO PROTEGIDA POR SIGILO FISCAL

Relatório de Impressão de Pastas e Fichas

Nome Empresarial:	FERRARI MED DISTRIBUIDORA DE MEDICAMENTOS LTDA				
Período da Escrituração:	01/08/2023 a 31/12/2023	CNPJ:	28.004.857/0001-07	SCP:	

Registro P030 - Identificação do período e forma de apuração do imposto de renda e da contribuição social sobre o lucro líquido das empresas tributadas pelo lucro presumido

Data Saldo Inicial	Data Saldo Final	Período de apuração
01/08/2023	30/09/2023	T03 - Terceiro Trimestre

Registro P100 - Balanço Patrimonial

Código	Descrição	Saldo inicial	D/C	Total débitos	Total créditos	Saldo final	D/C
1.01.03.02.70	Subconta - Ajuste a Valor Justo - Estoque de Produtos	0,00	C	0,00	0,00	0,00	C
1.01.03.02.75	Subconta - Ajuste a Valor Presente (AVP) - Estoque de Produtos	0,00	C	0,00	0,00	0,00	C
1.01.03.02.90	Subconta - Adoção Inicial - Estoques de Produtos	0,00	C	0,00	0,00	0,00	C
1.01.03.03	ESTOQUES - ATIVIDADE IMOBILIÁRIA	0,00	C	0,00	0,00	0,00	C
1.01.03.03.01	Terrenos - Atividade Imobiliária	0,00	C	0,00	0,00	0,00	C
1.01.03.03.02	Imóveis Adquiridos para Revenda - Atividade Imobiliária	0,00	C	0,00	0,00	0,00	C
1.01.03.03.03	Obras em Andamento - Atividade Imobiliária	0,00	C	0,00	0,00	0,00	C
1.01.03.03.04	Imóveis à Venda - Atividade Imobiliária	0,00	C	0,00	0,00	0,00	C
1.01.03.03.05	Construções em Andamento de Imóveis Destinados à Venda	0,00	C	0,00	0,00	0,00	C
1.01.03.03.06	Materiais de Construção - Atividade Imobiliária	0,00	C	0,00	0,00	0,00	C

INFORMAÇÃO PROTEGIDA POR SIGILO FISCAL

Relatório de Impressão de Pastas e Fichas

Nome Empresarial:	FERRARI MED DISTRIBUIDORA DE MEDICAMENTOS LTDA				
Período da Escrituração:	01/08/2023 a 31/12/2023	CNPJ:	28.004.857/0001-07	SCP:	

Registro P030 - Identificação do período e forma de apuração do imposto de renda e da contribuição social sobre o lucro líquido das empresas tributadas pelo lucro presumido

Data Saldo Inicial	Data Saldo Final	Período de apuração
01/08/2023	30/09/2023	T03 - Terceiro Trimestre

Registro P100 - Balanço Patrimonial

Código	Descrição	Saldo inicial	D/C	Total débitos	Total créditos	Saldo final	D/C
1.01.03.03.55	(-) Perda por Ajuste ao Valor Realizável Líquido - Estoque Atividade Imobiliária	0,00	C	0,00	0,00	0,00	C
1.01.03.03.75	Subconta - Ajuste a Valor Presente (AVP) - Estoque Atividade Imobiliária	0,00	C	0,00	0,00	0,00	C
1.01.03.03.90	Subconta - Adoção Inicial - Estoques - Atividade Imobiliária	0,00	C	0,00	0,00	0,00	C
1.01.03.04	ESTOQUES - LONGA MATURAÇÃO	0,00	C	0,00	0,00	0,00	C
1.01.03.04.01	Insumos (materiais diretos) - Estoque Longa Maturação	0,00	C	0,00	0,00	0,00	C
1.01.03.04.02	Outros Materiais - Estoque Longa Maturação	0,00	C	0,00	0,00	0,00	C
1.01.03.04.03	Produtos em Elaboração - Estoque Longa Maturação	0,00	C	0,00	0,00	0,00	C
1.01.03.04.04	Produtos Acabados - Estoque Longa Maturação	0,00	C	0,00	0,00	0,00	C
1.01.03.04.55	(-) Perda por Ajuste ao Valor Realizável Líquido - Estoque Longa Maturação	0,00	C	0,00	0,00	0,00	C
1.01.03.04.70	Subconta - Ajuste a Valor Justo - Estoque Longa Maturação	0,00	C	0,00	0,00	0,00	C

INFORMAÇÃO PROTEGIDA POR SIGILO FISCAL

Relatório de Impressão de Pastas e Fichas

Nome Empresarial:	FERRARI MED DISTRIBUIDORA DE MEDICAMENTOS LTDA				
Período da Escrituração:	01/08/2023 a 31/12/2023	CNPJ:	28.004.857/0001-07	SCP:	

Registro P030 - Identificação do período e forma de apuração do imposto de renda e da contribuição social sobre o lucro líquido das empresas tributadas pelo lucro presumido

Data Saldo Inicial	Data Saldo Final	Período de apuração
01/08/2023	30/09/2023	T03 - Terceiro Trimestre

Registro P100 - Balanço Patrimonial

Código	Descrição	Saldo inicial	D/C	Total débitos	Total créditos	Saldo final	D/C
1.01.03.04.75	Subconta - Ajuste a Valor Presente (AVP) - Estoque Longa Maturação	0,00	C	0,00	0,00	0,00	C
1.01.03.04.90	Subconta - Adoção Inicial - Estoques - Longa Maturação	0,00	C	0,00	0,00	0,00	C
1.01.03.05	ESTOQUES - ATIVIDADE RURAL	0,00	C	0,00	0,00	0,00	C
1.01.03.05.01	Produtos Agropecuários de Origem Animal	0,00	C	0,00	0,00	0,00	C
1.01.03.05.02	Produtos Agropecuários de Origem Vegetal	0,00	C	0,00	0,00	0,00	C
1.01.03.05.03	Insumos Agropecuários	0,00	C	0,00	0,00	0,00	C
1.01.03.05.04	Outros Materiais - Atividade Rural	0,00	C	0,00	0,00	0,00	C
1.01.03.05.55	(-) Perda por Ajuste ao Valor Realizável Líquido - Estoque Atividade Rural	0,00	C	0,00	0,00	0,00	C
1.01.03.05.70	Subconta - Ajuste a Valor Justo - Estoque Atividade Rural	0,00	C	0,00	0,00	0,00	C
1.01.03.05.75	Subconta - Ajuste a Valor Presente (AVP) - Estoque Atividade Rural	0,00	C	0,00	0,00	0,00	C

INFORMAÇÃO PROTEGIDA POR SIGILO FISCAL

Relatório de Impressão de Pastas e Fichas

Nome Empresarial:	FERRARI MED DISTRIBUIDORA DE MEDICAMENTOS LTDA				
Período da Escrituração:	01/08/2023 a 31/12/2023	CNPJ:	28.004.857/0001-07	SCP:	

Registro P030 - Identificação do período e forma de apuração do imposto de renda e da contribuição social sobre o lucro líquido das empresas tributadas pelo lucro presumido

Data Saldo Inicial	Data Saldo Final	Período de apuração
01/08/2023	30/09/2023	T03 - Terceiro Trimestre

Registro P100 - Balanço Patrimonial

Código	Descrição	Saldo inicial	D/C	Total débitos	Total créditos	Saldo final	D/C
1.01.03.05.90	Subconta - Adoção Inicial - Estoques - Atividade Rural	0,00	C	0,00	0,00	0,00	C
1.01.03.06	ESTOQUES SERVIÇOS	0,00	C	0,00	0,00	0,00	C
1.01.03.06.01	Materiais Aplicados na Produção de Serviços	0,00	C	0,00	0,00	0,00	C
1.01.03.06.02	Serviços em Andamento	0,00	C	0,00	0,00	0,00	C
1.01.03.06.03	Serviços Acabados	0,00	C	0,00	0,00	0,00	C
1.01.03.06.55	(-) Perda por Ajuste ao Valor Realizável Líquido - Estoque Serviços	0,00	C	0,00	0,00	0,00	C
1.01.03.06.70	Subconta - Ajuste a Valor Justo - Estoque Serviços	0,00	C	0,00	0,00	0,00	C
1.01.03.06.75	Subconta - Ajuste a Valor Presente (AVP) - Estoque Serviços	0,00	C	0,00	0,00	0,00	C
1.01.03.06.90	Subconta - Adoção Inicial - Estoque Serviços	0,00	C	0,00	0,00	0,00	C
1.01.03.07	ESTOQUES (OUTROS)	0,00	C	0,00	0,00	0,00	C

INFORMAÇÃO PROTEGIDA POR SIGILO FISCAL

Relatório de Impressão de Pastas e Fichas

Nome Empresarial:	FERRARI MED DISTRIBUIDORA DE MEDICAMENTOS LTDA				
Período da Escrituração:	01/08/2023 a 31/12/2023	CNPJ:	28.004.857/0001-07	SCP:	

Registro P030 - Identificação do período e forma de apuração do imposto de renda e da contribuição social sobre o lucro líquido das empresas tributadas pelo lucro presumido

Data Saldo Inicial	Data Saldo Final	Período de apuração
01/08/2023	30/09/2023	T03 - Terceiro Trimestre

Registro P100 - Balanço Patrimonial

Código	Descrição	Saldo inicial	D/C	Total débitos	Total créditos	Saldo final	D/C
1.01.03.07.01	Material em Almoxarifado	0,00	C	0,00	0,00	0,00	C
1.01.03.07.02	Material Destinado à Destruição	0,00	C	0,00	0,00	0,00	C
1.01.03.07.03	Sucata	0,00	C	0,00	0,00	0,00	C
1.01.03.07.04	Outros Estoques	0,00	C	0,00	0,00	0,00	C
1.01.03.07.55	(-) Perda por Ajuste ao Valor Realizável Líquido - Estoques Outros	0,00	C	0,00	0,00	0,00	C
1.01.03.07.75	Subconta - Ajuste a Valor Presente (AVP) - Estoque Outros	0,00	C	0,00	0,00	0,00	C
1.01.03.07.90	Subconta - Adoção Inicial - Estoque Outros	0,00	C	0,00	0,00	0,00	C
1.01.05	DESPESAS DO EXERCÍCIO SEGUINTE	0,00	C	0,00	0,00	0,00	C
1.01.05.01	DESPESAS DO EXERCÍCIO SEGUINTE	0,00	C	0,00	0,00	0,00	C
1.01.05.01.01	Alugueis Pagos Antecipadamente	0,00	C	0,00	0,00	0,00	C

INFORMAÇÃO PROTEGIDA POR SIGILO FISCAL

Relatório de Impressão de Pastas e Fichas

Nome Empresarial:	FERRARI MED DISTRIBUIDORA DE MEDICAMENTOS LTDA				
Período da Escrituração:	01/08/2023 a 31/12/2023	CNPJ:	28.004.857/0001-07	SCP:	

Registro P030 - Identificação do período e forma de apuração do imposto de renda e da contribuição social sobre o lucro líquido das empresas tributadas pelo lucro presumido

Data Saldo Inicial	Data Saldo Final	Período de apuração
01/08/2023	30/09/2023	T03 - Terceiro Trimestre

Registro P100 - Balanço Patrimonial

Código	Descrição	Saldo inicial	D/C	Total débitos	Total créditos	Saldo final	D/C
1.01.05.01.02	Prêmios de Seguros a Apropriar	0,00	C	0,00	0,00	0,00	C
1.01.05.01.03	Encargos Financeiros a Apropriar	0,00	C	0,00	0,00	0,00	C
1.01.05.01.09	Outros Custos e Despesas Pagos Antecipadamente	0,00	C	0,00	0,00	0,00	C
1.01.10	ATIVO BIOLÓGICO - CIRCULANTE	0,00	C	0,00	0,00	0,00	C
1.01.10.01	ATIVO BIOLÓGICO AVALIADO PELO VALOR JUSTO - CIRCULANTE	0,00	C	0,00	0,00	0,00	C
1.01.10.01.01	Ativo Biológico Consumível - Origem Animal - Pelo Valor Justo	0,00	C	0,00	0,00	0,00	C
1.01.10.01.02	Ativo Biológico Consumível - Origem Vegetal - Pelo Valor Justo	0,00	C	0,00	0,00	0,00	C
1.01.10.01.70	Subconta - Ajuste a Valor Justo (AVJ) - Ativos Biológicos Consumíveis Pelo Valor Justo - Circulante	0,00	C	0,00	0,00	0,00	C
1.01.10.01.75	Subconta - Ajuste a Valor Presente (AVP) - Ativos Biológicos Pelo Valor Justo - Circulante	0,00	C	0,00	0,00	0,00	C
1.01.10.01.90	Subconta - Adoção Inicial - Ativo Biologico	0,00	C	0,00	0,00	0,00	C

INFORMAÇÃO PROTEGIDA POR SIGILO FISCAL

Relatório de Impressão de Pastas e Fichas

Nome Empresarial:	FERRARI MED DISTRIBUIDORA DE MEDICAMENTOS LTDA				
Período da Escrituração:	01/08/2023 a 31/12/2023	CNPJ:	28.004.857/0001-07	SCP:	

Registro P030 - Identificação do período e forma de apuração do imposto de renda e da contribuição social sobre o lucro líquido das empresas tributadas pelo lucro presumido

Data Saldo Inicial	Data Saldo Final	Período de apuração
01/08/2023	30/09/2023	T03 - Terceiro Trimestre

Registro P100 - Balanço Patrimonial

Código	Descrição	Saldo inicial	D/C	Total débitos	Total créditos	Saldo final	D/C
1.01.10.02	ATIVO BIOLÓGICO AVALIADO PELO CUSTO - CIRCULANTE	0,00	C	0,00	0,00	0,00	C
1.01.10.02.01	Ativo Biológico Consumível - Origem Animal - Pelo Custo	0,00	C	0,00	0,00	0,00	C
1.01.10.02.02	Ativo Biológico Consumível - Origem Vegetal - Pelo Custo	0,00	C	0,00	0,00	0,00	C
1.01.10.02.55	(-) Perdas por Redução ao Valor Recuperável (Impairment) - Ativos Biológicos Consumível - Pelo Custo	0,00	C	0,00	0,00	0,00	C
1.01.10.02.75	Subconta - Ajuste a Valor Presente (AVP) - Ativos Biológicos Consumíveis - Pelo Custo	0,00	C	0,00	0,00	0,00	C
1.01.11	ATIVO NÃO CIRCULANTE MANTIDO PARA VENDA	0,00	C	0,00	0,00	0,00	C
1.01.11.01	ATIVO NÃO CIRCULANTE MANTIDO PARA VENDA	0,00	C	0,00	0,00	0,00	C
1.01.11.01.01	Ativo Não Circulante Mantido Para Venda	0,00	C	0,00	0,00	0,00	C
1.01.11.01.55	(-) Perdas Estimadas por Redução ao Valor Recuperável (Impaiment) - Ativo Não Circulante Mantido para Venda	0,00	C	0,00	0,00	0,00	C
1.01.11.01.70	Subconta - Ajuste a Valor Justo - Ativo Não Circulante Mantido para Venda	0,00	C	0,00	0,00	0,00	C

INFORMAÇÃO PROTEGIDA POR SIGILO FISCAL

Relatório de Impressão de Pastas e Fichas

Nome Empresarial:	FERRARI MED DISTRIBUIDORA DE MEDICAMENTOS LTDA				
Período da Escrituração:	01/08/2023 a 31/12/2023	CNPJ:	28.004.857/0001-07	SCP:	

Registro P030 - Identificação do período e forma de apuração do imposto de renda e da contribuição social sobre o lucro líquido das empresas tributadas pelo lucro presumido

Data Saldo Inicial	Data Saldo Final	Período de apuração
01/08/2023	30/09/2023	T03 - Terceiro Trimestre

Registro P100 - Balanço Patrimonial

Código	Descrição	Saldo inicial	D/C	Total débitos	Total créditos	Saldo final	D/C
1.01.11.01.75	Subconta - Ajuste a Valor Presente (AVP) - Ativo Não Circulante Mantido para Venda	0,00	C	0,00	0,00	0,00	C
1.01.11.01.90	Subconta - Adoção Inicial - Ativo Não circulante Mantido para Venda	0,00	C	0,00	0,00	0,00	C
1.02	ATIVO NÃO CIRCULANTE	553,07	D	0,00	0,00	553,07	D
1.02.01	REALIZÁVEL A LONGO PRAZO	0,00	C	0,00	0,00	0,00	C
1.02.01.01	CRÉDITOS E VALORES - LONGO PRAZO	0,00	C	0,00	0,00	0,00	C
1.02.01.01.01	Clientes - Longo Prazo	0,00	C	0,00	0,00	0,00	C
1.02.01.01.02	Mútuos com Partes Não Relacionadas - Ativo- Longo Prazo	0,00	C	0,00	0,00	0,00	C
1.02.01.01.03	Mútuos com Partes Relacionadas - Ativo - Longo Prazo	0,00	C	0,00	0,00	0,00	C
1.02.01.01.04	Adiantamento para Futuro Aumento de Capital - Ativo - Longo Prazo	0,00	C	0,00	0,00	0,00	C
1.02.01.01.07	Títulos Patrimoniais Avaliados pelo Custo - Longo Prazo	0,00	C	0,00	0,00	0,00	C

INFORMAÇÃO PROTEGIDA POR SIGILO FISCAL

Relatório de Impressão de Pastas e Fichas

Nome Empresarial:	FERRARI MED DISTRIBUIDORA DE MEDICAMENTOS LTDA				
Período da Escrituração:	01/08/2023 a 31/12/2023	CNPJ:	28.004.857/0001-07	SCP:	

Registro P030 - Identificação do período e forma de apuração do imposto de renda e da contribuição social sobre o lucro líquido das empresas tributadas pelo lucro presumido

Data Saldo Inicial	Data Saldo Final	Período de apuração
01/08/2023	30/09/2023	T03 - Terceiro Trimestre

Registro P100 - Balanço Patrimonial

Código	Descrição	Saldo inicial	D/C	Total débitos	Total créditos	Saldo final	D/C
1.02.01.01.09	Contraprestação Contingente Ativa - Combinação de Negócios - Longo Prazo	0,00	C	0,00	0,00	0,00	C
1.02.01.01.10	Outros Valores Mobiliários - No Exterior - Longo Prazo	0,00	C	0,00	0,00	0,00	C
1.02.01.01.19	(-) Outras Contas Retificadoras - Créditos e Valores - Longo Prazo	0,00	C	0,00	0,00	0,00	C
1.02.01.01.20	Direitos Creditórios Cedidos - Longo Prazo	0,00	C	0,00	0,00	0,00	C
1.02.01.01.21	(-) Deságio na Cessão de Títulos - Longo Prazo	0,00	C	0,00	0,00	0,00	C
1.02.01.01.25	Direitos Creditórios a Receber - Longo Prazo	0,00	C	0,00	0,00	0,00	C
1.02.01.01.26	Duplicatas a Receber - Operações com Partes Não Relacionadas - no País - Longo Prazo	0,00	C	0,00	0,00	0,00	C
1.02.01.01.27	Duplicatas a Receber - Operações com Partes Não Relacionadas - no Exterior - Longo Prazo	0,00	C	0,00	0,00	0,00	C
1.02.01.01.28	Duplicatas a Receber - Operações com Partes Relacionadas - no País - Longo Prazo	0,00	C	0,00	0,00	0,00	C
1.02.01.01.29	Duplicatas a Receber - Operações com Partes Relacionadas - no Exterior - Longo Prazo	0,00	C	0,00	0,00	0,00	C

INFORMAÇÃO PROTEGIDA POR SIGILO FISCAL

Relatório de Impressão de Pastas e Fichas

Nome Empresarial:	FERRARI MED DISTRIBUIDORA DE MEDICAMENTOS LTDA				
Período da Escrituração:	01/08/2023 a 31/12/2023	CNPJ:	28.004.857/0001-07	SCP:	

Registro P030 - Identificação do período e forma de apuração do imposto de renda e da contribuição social sobre o lucro líquido das empresas tributadas pelo lucro presumido

Data Saldo Inicial	Data Saldo Final	Período de apuração
01/08/2023	30/09/2023	T03 - Terceiro Trimestre

Registro P100 - Balanço Patrimonial

Código	Descrição	Saldo inicial	D/C	Total débitos	Total créditos	Saldo final	D/C
1.02.01.01.50	(-) Juros a Apropriar Decorrentes de Ajuste a Valor Presente (AVP) - Créditos -Longo Prazo	0,00	C	0,00	0,00	0,00	C
1.02.01.01.52	(-) Perdas Estimadas em Créditos de Liquidação Duvidosa - Longo Prazo	0,00	C	0,00	0,00	0,00	C
1.02.01.01.55	(-) Perdas por Redução ao Valor Recuperável (Impairment) - Créditos e Valores - Longo Prazo	0,00	C	0,00	0,00	0,00	C
1.02.01.01.70	Subconta - Ajuste a Valor Justo - Créditos - Longo Prazo	0,00	C	0,00	0,00	0,00	C
1.02.01.01.90	Subconta - Adoção Inicial - Créditos e Valores - Longo Prazo	0,00	C	0,00	0,00	0,00	C
1.02.01.02	VALORES MOBILIÁRIOS - NO PAÍS	0,00	C	0,00	0,00	0,00	C
1.02.01.02.01	Títulos para Negociação - No País - Longo Prazo	0,00	C	0,00	0,00	0,00	C
1.02.01.02.02	Títulos Disponíveis para Venda - No País - Longo Prazo	0,00	C	0,00	0,00	0,00	C
1.02.01.02.03	Títulos Mantidos até o Vencimento - No País - Longo Prazo	0,00	C	0,00	0,00	0,00	C
1.02.01.02.10	Debêntures Emitidas por Partes Relacionada - No País - Longo Prazo	0,00	C	0,00	0,00	0,00	C

INFORMAÇÃO PROTEGIDA POR SIGILO FISCAL

Relatório de Impressão de Pastas e Fichas

Nome Empresarial:	FERRARI MED DISTRIBUIDORA DE MEDICAMENTOS LTDA				
Período da Escrituração:	01/08/2023 a 31/12/2023	CNPJ:	28.004.857/0001-07	SCP:	

Registro P030 - Identificação do período e forma de apuração do imposto de renda e da contribuição social sobre o lucro líquido das empresas tributadas pelo lucro presumido

Data Saldo Inicial	Data Saldo Final	Período de apuração
01/08/2023	30/09/2023	T03 - Terceiro Trimestre

Registro P100 - Balanço Patrimonial

Código	Descrição	Saldo inicial	D/C	Total débitos	Total créditos	Saldo final	D/C
1.02.01.02.11	Debêntures Emitidas por Partes Não Relacionada - No País - Longo Prazo	0,00	C	0,00	0,00	0,00	C
1.02.01.02.14	Outros Valores Mobiliários - No País - Longo Prazo	0,00	C	0,00	0,00	0,00	C
1.02.01.02.15	Outros Empréstimos e Recebíveis - No País - Longo Prazo	0,00	C	0,00	0,00	0,00	C
1.02.01.02.16	Outros Juros a Receber - No País - Longo Prazo	0,00	C	0,00	0,00	0,00	C
1.02.01.02.50	(-) Juros a Apropriar Decorrentes de Ajuste a Valor Presente (AVP) Valores Mobiliários - No País - Longo Prazo	0,00	C	0,00	0,00	0,00	C
1.02.01.02.55	(-) Perdas por Redução ao Valor Recuperável (Impairment) - Valores Mobiliários - No País - Longo Prazo	0,00	C	0,00	0,00	0,00	C
1.02.01.02.70	Subconta - Ajuste a Valor Justo - Valores Mobiliários - No País - Longo Prazo	0,00	C	0,00	0,00	0,00	C
1.02.01.02.90	Subconta - Adoção Inicial - Valores Mobiliários - No País - Longo Prazo	0,00	C	0,00	0,00	0,00	C
1.02.01.03	VALORES MOBILIÁRIOS - NO EXTERIOR	0,00	C	0,00	0,00	0,00	C
1.02.01.03.01	Títulos para Negociação - No Exterior - Longo Prazo	0,00	C	0,00	0,00	0,00	C

INFORMAÇÃO PROTEGIDA POR SIGILO FISCAL

Relatório de Impressão de Pastas e Fichas

Nome Empresarial:	FERRARI MED DISTRIBUIDORA DE MEDICAMENTOS LTDA				
Período da Escrituração:	01/08/2023 a 31/12/2023	CNPJ:	28.004.857/0001-07	SCP:	

Registro P030 - Identificação do período e forma de apuração do imposto de renda e da contribuição social sobre o lucro líquido das empresas tributadas pelo lucro presumido

Data Saldo Inicial	Data Saldo Final	Período de apuração
01/08/2023	30/09/2023	T03 - Terceiro Trimestre

Registro P100 - Balanço Patrimonial

Código	Descrição	Saldo inicial	D/C	Total débitos	Total créditos	Saldo final	D/C
1.02.01.03.02	Títulos Disponíveis para Venda - No Exterior - Longo Prazo	0,00	C	0,00	0,00	0,00	C
1.02.01.03.03	Títulos Mantidos até o Vencimento - No Exterior - Longo Prazo	0,00	C	0,00	0,00	0,00	C
1.02.01.03.04	Debêntures emitidas por Partes Relacionada - No Exterior - Longo Prazo	0,00	C	0,00	0,00	0,00	C
1.02.01.03.05	Debêntures emitidas por Partes Não Relacionada - No Exterior - Longo Prazo	0,00	C	0,00	0,00	0,00	C
1.02.01.03.06	Outros Empréstimos e Recebíveis - No Exterior - Longo Prazo	0,00	C	0,00	0,00	0,00	C
1.02.01.03.50	(-) Juros a Apropriar Decorrentes de Ajuste a Valor Presente (AVP) Valores Mobiliários - No Exterior - Longo Prazo	0,00	C	0,00	0,00	0,00	C
1.02.01.03.55	(-) Perdas Estimadas por Redução ao Valor Recuperável (Impairment) - Valores Mobiliário - No Exterior - Longo Prazo	0,00	C	0,00	0,00	0,00	C
1.02.01.03.70	Subconta - Ajuste a Valor Justo - Valores Mobiliários - No Exterior - Longo Prazo	0,00	C	0,00	0,00	0,00	C
1.02.01.03.90	Subconta - Adoção Inicial - Valores Mobiliários - No Exterior - Longo Prazo	0,00	C	0,00	0,00	0,00	C
1.02.01.05	ATIVOS FISCAIS DIFERIDOS - LONGO PRAZO	0,00	C	0,00	0,00	0,00	C

INFORMAÇÃO PROTEGIDA POR SIGILO FISCAL

Relatório de Impressão de Pastas e Fichas

Nome Empresarial:	FERRARI MED DISTRIBUIDORA DE MEDICAMENTOS LTDA				
Período da Escrituração:	01/08/2023 a 31/12/2023	CNPJ:	28.004.857/0001-07	SCP:	

Registro P030 - Identificação do período e forma de apuração do imposto de renda e da contribuição social sobre o lucro líquido das empresas tributadas pelo lucro presumido

Data Saldo Inicial	Data Saldo Final	Período de apuração
01/08/2023	30/09/2023	T03 - Terceiro Trimestre

Registro P100 - Balanço Patrimonial

Código	Descrição	Saldo inicial	D/C	Total débitos	Total créditos	Saldo final	D/C
1.02.01.05.01	Créditos Fiscais CSLL - Diferenças Temporárias e Base de Cálculo Negativa - Longo Prazo	0,00	C	0,00	0,00	0,00	C
1.02.01.05.02	Créditos Fiscais IRPJ - Diferenças Temporárias e Prejuízos Fiscais - Longo Prazo	0,00	C	0,00	0,00	0,00	C
1.02.01.07	CRÉDITOS EM CONTENCIOSO - LONGO PRAZO	0,00	C	0,00	0,00	0,00	C
1.02.01.07.01	Depósitos em Contencioso - Longo Prazo	0,00	C	0,00	0,00	0,00	C
1.02.01.07.10	Outros Créditos em Contencioso - Longo Prazo	0,00	C	0,00	0,00	0,00	C
1.02.01.07.55	(-) Perdas por Redução ao Valor Recuperável (Impairment) - Créditos em Contencioso - Longo Prazo	0,00	C	0,00	0,00	0,00	C
1.02.01.08	TRIBUTOS A RECUPERAR - Longo Prazo	0,00	C	0,00	0,00	0,00	C
1.02.01.08.01	IPI a Recuperar - Longo Prazo	0,00	C	0,00	0,00	0,00	C
1.02.01.08.02	ICMS a Recuperar - Longo Prazo	0,00	C	0,00	0,00	0,00	C
1.02.01.08.03	PIS a Recuperar - Crédito Básico - Longo Prazo	0,00	C	0,00	0,00	0,00	C

INFORMAÇÃO PROTEGIDA POR SIGILO FISCAL

Relatório de Impressão de Pastas e Fichas

Nome Empresarial:	FERRARI MED DISTRIBUIDORA DE MEDICAMENTOS LTDA				
Período da Escrituração:	01/08/2023 a 31/12/2023	CNPJ:	28.004.857/0001-07	SCP:	

Registro P030 - Identificação do período e forma de apuração do imposto de renda e da contribuição social sobre o lucro líquido das empresas tributadas pelo lucro presumido

Data Saldo Inicial	Data Saldo Final	Período de apuração
01/08/2023	30/09/2023	T03 - Terceiro Trimestre

Registro P100 - Balanço Patrimonial

Código	Descrição	Saldo inicial	D/C	Total débitos	Total créditos	Saldo final	D/C
1.02.01.08.04	PIS a Recuperar - Crédito Presumido - Longo Prazo	0,00	C	0,00	0,00	0,00	C
1.02.01.08.05	COFINS a Recuperar - Crédito Básico - Longo Prazo	0,00	C	0,00	0,00	0,00	C
1.02.01.08.06	COFINS a Recuperar - Crédito Presumido - Longo Prazo	0,00	C	0,00	0,00	0,00	C
1.02.01.08.07	CIDE a Recuperar - Longo Prazo	0,00	C	0,00	0,00	0,00	C
1.02.01.08.40	Outros Impostos e Contribuições a Recuperar - Longo Prazo	0,00	C	0,00	0,00	0,00	C
1.02.01.08.50	(-) Juros a Apropriar Decorrentes de Ajuste a Valor Presente (AVP) - Tributos a Recuperar - Longo Prazo	0,00	C	0,00	0,00	0,00	C
1.02.01.08.55	(-) Perdas por Redução ao Valor Recuperável (Impairment) - Tributos a Recuperar - Longo Prazo	0,00	C	0,00	0,00	0,00	C
1.02.01.09	DESPESAS PAGAS ANTECIPADAMENTE - LONGO PRAZO	0,00	C	0,00	0,00	0,00	C
1.02.01.09.01	Alugueis pagos Antecipadamente - Longo Prazo	0,00	C	0,00	0,00	0,00	C
1.02.01.09.02	Prêmios de Seguros a Apropriar - Longo Prazo	0,00	C	0,00	0,00	0,00	C

INFORMAÇÃO PROTEGIDA POR SIGILO FISCAL

Relatório de Impressão de Pastas e Fichas

Nome Empresarial:	FERRARI MED DISTRIBUIDORA DE MEDICAMENTOS LTDA				
Período da Escrituração:	01/08/2023 a 31/12/2023	CNPJ:	28.004.857/0001-07	SCP:	

Registro P030 - Identificação do período e forma de apuração do imposto de renda e da contribuição social sobre o lucro líquido das empresas tributadas pelo lucro presumido

Data Saldo Inicial	Data Saldo Final	Período de apuração
01/08/2023	30/09/2023	T03 - Terceiro Trimestre

Registro P100 - Balanço Patrimonial

Código	Descrição	Saldo inicial	D/C	Total débitos	Total créditos	Saldo final	D/C
1.02.01.09.03	Encargos Financeiros a Apropriar -Longo Prazo	0,00	C	0,00	0,00	0,00	C
1.02.01.09.09	Outros Custos e Despesas Pagos Antecipadamente - Longo Prazo	0,00	C	0,00	0,00	0,00	C
1.02.01.10	ATIVO BIOLÓGICO - LONGO PRAZO	0,00	C	0,00	0,00	0,00	C
1.02.01.10.01	Ativo Biológico Consumível - Origem Animal - Pelo Valor Justo - Longo Prazo	0,00	C	0,00	0,00	0,00	C
1.02.01.10.02	Ativo Biológico Consumível - Origem Vegetal - Pelo Valor Justo - Longo Prazo	0,00	C	0,00	0,00	0,00	C
1.02.01.10.10	Ativo Biológico Consumível - Origem Animal - Pelo Custo - Longo Prazo	0,00	C	0,00	0,00	0,00	C
1.02.01.10.11	Ativo Biológico Consumível - Origem Vegetal - Pelo Custo - Longo Prazo	0,00	C	0,00	0,00	0,00	C
1.02.01.10.55	(-) Perdas por Redução ao Valor Recuperável (Impairment) - Ativos Biológicos Consumível - Longo Prazo	0,00	C	0,00	0,00	0,00	C
1.02.01.10.70	Subconta - Ajuste a Valor Justo (AVJ) - Ativos Biológicos - Longo Prazo	0,00	C	0,00	0,00	0,00	C
1.02.01.10.75	Subconta - Ajuste a Valor Presente (AVP) - Ativos Biológicos - Longo Prazo	0,00	C	0,00	0,00	0,00	C

INFORMAÇÃO PROTEGIDA POR SIGILO FISCAL

Relatório de Impressão de Pastas e Fichas

Nome Empresarial:	FERRARI MED DISTRIBUIDORA DE MEDICAMENTOS LTDA				
Período da Escrituração:	01/08/2023 a 31/12/2023	CNPJ:	28.004.857/0001-07	SCP:	

Registro P030 - Identificação do período e forma de apuração do imposto de renda e da contribuição social sobre o lucro líquido das empresas tributadas pelo lucro presumido

Data Saldo Inicial	Data Saldo Final	Período de apuração
01/08/2023	30/09/2023	T03 - Terceiro Trimestre

Registro P100 - Balanço Patrimonial

Código	Descrição	Saldo inicial	D/C	Total débitos	Total créditos	Saldo final	D/C
1.02.01.10.90	Subconta - Adoção Inicial - Ativo Biológico - Longo Prazo	0,00	C	0,00	0,00	0,00	C
1.02.01.15	OUTROS CRÉDITOS - LONGO PRAZO	0,00	C	0,00	0,00	0,00	C
1.02.01.15.01	Outros Créditos - Longo Prazo	0,00	C	0,00	0,00	0,00	C
1.02.01.15.60	CPC 47 - Ativos de Contrato - Longo Prazo	0,00	C	0,00	0,00	0,00	C
1.02.02	INVESTIMENTOS	0,00	C	0,00	0,00	0,00	C
1.02.02.01	PARTICIPAÇÕES PERMANENTES EM SOCIEDADES - NO PAÍS	0,00	C	0,00	0,00	0,00	C
1.02.02.01.01	Participações Permanentes em Controladas - no País	0,00	C	0,00	0,00	0,00	C
1.02.02.01.04	Participações Permanentes em Coligadas - no País	0,00	C	0,00	0,00	0,00	C
1.02.02.01.05	Participações Permanentes em Joint Ventures e Sociedades de Propósito Específico (SPE) - no País	0,00	C	0,00	0,00	0,00	C
1.02.02.01.06	Participações Permanentes em Outras Sociedades do Mesmo Grupo ou Controle Comum - Avaliadas pelo Método de Equivalência Patrimonial (MEP) - no País	0,00	C	0,00	0,00	0,00	C

INFORMAÇÃO PROTEGIDA POR SIGILO FISCAL

Relatório de Impressão de Pastas e Fichas

Nome Empresarial:	FERRARI MED DISTRIBUIDORA DE MEDICAMENTOS LTDA				
Período da Escrituração:	01/08/2023 a 31/12/2023	CNPJ:	28.004.857/0001-07	SCP:	

Registro P030 - Identificação do período e forma de apuração do imposto de renda e da contribuição social sobre o lucro líquido das empresas tributadas pelo lucro presumido

Data Saldo Inicial	Data Saldo Final	Período de apuração
01/08/2023	30/09/2023	T03 - Terceiro Trimestre

Registro P100 - Balanço Patrimonial

Código	Descrição	Saldo inicial	D/C	Total débitos	Total créditos	Saldo final	D/C
1.02.02.01.07	Participações em Sociedades em Conta de Participação (SCP) - Sócio Ostensivo - Avaliadas pelo Método de Equivalência Patrimonial (MEP) - no País	0,00	C	0,00	0,00	0,00	C
1.02.02.01.08	Participações em Sociedades em Conta de Participação (SCP) - Sócio Participante - no País	0,00	C	0,00	0,00	0,00	C
1.02.02.01.10	Goodwill em Investimentos - no País	0,00	C	0,00	0,00	0,00	C
1.02.02.01.11	Mais Valia em Investimentos - no País	0,00	C	0,00	0,00	0,00	C
1.02.02.01.12	(-) Menos Valia em Investimentos - no País	0,00	C	0,00	0,00	0,00	C
1.02.02.01.20	Ágios em Investimentos Gerados até 31/12/2009 - no País	0,00	C	0,00	0,00	0,00	C
1.02.02.01.21	(-) Deságios em Investimentos Gerados até 31/12/2009 - no País	0,00	C	0,00	0,00	0,00	C
1.02.02.01.40	(-) Lucros a Apropriar em Vendas com Controladas -no País	0,00	C	0,00	0,00	0,00	C
1.02.02.01.41	(-) Lucros a Apropriar em Vendas com Coligadas -no País	0,00	C	0,00	0,00	0,00	C
1.02.02.01.42	(-) Lucros a Apropriar em Vendas com Joint Ventures -no País	0,00	C	0,00	0,00	0,00	C

INFORMAÇÃO PROTEGIDA POR SIGILO FISCAL

Relatório de Impressão de Pastas e Fichas

Nome Empresarial:	FERRARI MED DISTRIBUIDORA DE MEDICAMENTOS LTDA				
Período da Escrituração:	01/08/2023 a 31/12/2023	CNPJ:	28.004.857/0001-07	SCP:	

Registro P030 - Identificação do período e forma de apuração do imposto de renda e da contribuição social sobre o lucro líquido das empresas tributadas pelo lucro presumido

Data Saldo Inicial	Data Saldo Final	Período de apuração
01/08/2023	30/09/2023	T03 - Terceiro Trimestre

Registro P100 - Balanço Patrimonial

Código	Descrição	Saldo inicial	D/C	Total débitos	Total créditos	Saldo final	D/C
1.02.02.01.43	(-) Lucros a Apropriar em Vendas com outras sociedades - Avaliadas pelo Método de Equivalência Patrimonial (MEP) - no País	0,00	C	0,00	0,00	0,00	C
1.02.02.01.55	(-) Perdas Estimadas por Redução ao Valor Recuperável (Impairment) de Participações Permanentes Avaliadas pelo Método de Equivalência Patrimonial - no País	0,00	C	0,00	0,00	0,00	C
1.02.02.01.56	(-) Perdas Estimadas por Redução ao Valor Recuperável (Impairment) do Goodwill em Investimentos - no País	0,00	C	0,00	0,00	0,00	C
1.02.02.01.60	Subconta - Ajuste a Valor Justo (AVJ) Reflexo - Ganho ou Perda na Investida	0,00	C	0,00	0,00	0,00	C
1.02.02.01.65	Subconta - Ajuste a Valor Justo (AVJ) de Subscrição de Capital - Ganho ou Perda de Capital	0,00	C	0,00	0,00	0,00	C
1.02.02.01.75	(-) Subconta - Ajuste a Valor Presente (AVP) de Participação Societária	0,00	C	0,00	0,00	0,00	C
1.02.02.01.80	Subconta - Mais Valia da Participação Anterior - Estágios	0,00	C	0,00	0,00	0,00	C
1.02.02.01.81	(-) Subconta - Menos Valia da Participação Anterior - Estágios	0,00	C	0,00	0,00	0,00	C
1.02.02.01.82	Subconta - Goodwill da Participação Anterior - Estágios	0,00	C	0,00	0,00	0,00	C

INFORMAÇÃO PROTEGIDA POR SIGILO FISCAL

Relatório de Impressão de Pastas e Fichas

Nome Empresarial:	FERRARI MED DISTRIBUIDORA DE MEDICAMENTOS LTDA				
Período da Escrituração:	01/08/2023 a 31/12/2023	CNPJ:	28.004.857/0001-07	SCP:	

Registro P030 - Identificação do período e forma de apuração do imposto de renda e da contribuição social sobre o lucro líquido das empresas tributadas pelo lucro presumido

Data Saldo Inicial	Data Saldo Final	Período de apuração
01/08/2023	30/09/2023	T03 - Terceiro Trimestre

Registro P100 - Balanço Patrimonial

Código	Descrição	Saldo inicial	D/C	Total débitos	Total créditos	Saldo final	D/C
1.02.02.01.84	Subconta - Variação de Mais Valia da Participação Anterior - Estágios	0,00	C	0,00	0,00	0,00	C
1.02.02.01.85	(-) Subconta - Variação de Menos Valia da Participação Anterior - Estágios	0,00	C	0,00	0,00	0,00	C
1.02.02.01.86	Subconta - Variação de Goodwill da Participação Anterior - Estágios	0,00	C	0,00	0,00	0,00	C
1.02.02.02	PARTICIPAÇÕES PERMANENTES EM SOCIEDADES - NO EXTERIOR	0,00	C	0,00	0,00	0,00	C
1.02.02.02.01	Participações Permanentes em Controladas - no Exterior	0,00	C	0,00	0,00	0,00	C
1.02.02.02.02	Subconta - Tributação em Base Universais (TBU) - Controladas Diretas - No Exterior	0,00	C	0,00	0,00	0,00	C
1.02.02.02.03	Subconta - Tributação em Base Universais (TBU) - Controladas Indiretas - no Exterior	0,00	C	0,00	0,00	0,00	C
1.02.02.02.04	Participações Permanentes em Coligadas - Avaliadas pelo Método de Equivalência Patrimonial (MEP) - no Exterior	0,00	C	0,00	0,00	0,00	C
1.02.02.02.05	Participações Permanentes em Joint Ventures - Avaliadas pelo Método de Equivalência Patrimonial (MEP) - no Exterior	0,00	C	0,00	0,00	0,00	C

INFORMAÇÃO PROTEGIDA POR SIGILO FISCAL

Relatório de Impressão de Pastas e Fichas

Nome Empresarial:	FERRARI MED DISTRIBUIDORA DE MEDICAMENTOS LTDA				
Período da Escrituração:	01/08/2023 a 31/12/2023	CNPJ:	28.004.857/0001-07	SCP:	

Registro P030 - Identificação do período e forma de apuração do imposto de renda e da contribuição social sobre o lucro líquido das empresas tributadas pelo lucro presumido

Data Saldo Inicial	Data Saldo Final	Período de apuração
01/08/2023	30/09/2023	T03 - Terceiro Trimestre

Registro P100 - Balanço Patrimonial

Código	Descrição	Saldo inicial	D/C	Total débitos	Total créditos	Saldo final	D/C
1.02.02.02.06	Participações Permamentes em Outras Sociedades do Mesmo Grupo ou Controle Comum - Avaliadas pelo Método de Equivalência Patrimonial (MEP) - no Exterior	0,00	C	0,00	0,00	0,00	C
1.02.02.02.10	Goodwill em Investimentos - no Exterior	0,00	C	0,00	0,00	0,00	C
1.02.02.02.11	Mais Valia em Investimentos - no Exterior	0,00	C	0,00	0,00	0,00	C
1.02.02.02.12	(-) Menos Valia em Investimentos - no Exterior	0,00	C	0,00	0,00	0,00	C
1.02.02.02.20	Ágios em Investimentos Gerados até 31/12/2009 - no Exterior	0,00	C	0,00	0,00	0,00	C
1.02.02.02.21	(-) Deságios em Investimentos Gerados até 31/12/2009 - no Exterior	0,00	C	0,00	0,00	0,00	C
1.02.02.02.40	(-) Lucros a Apropriar em Vendas com Controladas - no Exterior	0,00	C	0,00	0,00	0,00	C
1.02.02.02.41	(-) Lucros a Apropriar em Vendas com Coligadas - no Exterior	0,00	C	0,00	0,00	0,00	C
1.02.02.02.42	(-) Lucros a Apropriar em Vendas com Joint Ventures - no Exterior	0,00	C	0,00	0,00	0,00	C

INFORMAÇÃO PROTEGIDA POR SIGILO FISCAL

Relatório de Impressão de Pastas e Fichas

Nome Empresarial:	FERRARI MED DISTRIBUIDORA DE MEDICAMENTOS LTDA				
Período da Escrituração:	01/08/2023 a 31/12/2023	CNPJ:	28.004.857/0001-07	SCP:	

Registro P030 - Identificação do período e forma de apuração do imposto de renda e da contribuição social sobre o lucro líquido das empresas tributadas pelo lucro presumido

Data Saldo Inicial	Data Saldo Final	Período de apuração
01/08/2023	30/09/2023	T03 - Terceiro Trimestre

Registro P100 - Balanço Patrimonial

Código	Descrição	Saldo inicial	D/C	Total débitos	Total créditos	Saldo final	D/C
1.02.02.02.43	(-) Lucros a Apropriar em Vendas com outras sociedades - Avaliadas pelo Método de Equivalência Patrimonial (MEP) - no Exterior	0,00	C	0,00	0,00	0,00	C
1.02.02.02.55	(-) Perdas Estimadas por Redução ao Valor Recuperável (Impairment) em Participações Permanentes Avaliadas pelo Método de Equivalência Patrimonial (MEP) - no Exterior	0,00	C	0,00	0,00	0,00	C
1.02.02.02.56	(-) Perdas Estimadas por Redução ao Valor Recuperável (Impairment) do Goodwill em Investimentos - no Exterior	0,00	C	0,00	0,00	0,00	C
1.02.02.02.60	Subconta - Ajuste a Valor Justo (AVJ) Reflexo - Ganho ou Perda na Investida - no Exterior	0,00	C	0,00	0,00	0,00	C
1.02.02.02.65	Subconta - Ajuste a Valor Justo (AVJ) de Subscrição de Capital - Ganho ou Perda de Capital - no Exterior	0,00	C	0,00	0,00	0,00	C
1.02.02.02.75	(-) Subconta - Ajuste a Valor Presente (AVP) de Participação Societária - no Exterior	0,00	C	0,00	0,00	0,00	C
1.02.02.02.80	Subconta - Mais Valia da Participação Anterior - Estágios - no Exterior	0,00	C	0,00	0,00	0,00	C
1.02.02.02.81	(-) Subconta - Menos Valia da Participação Anterior - Estágios - no Exterior	0,00	C	0,00	0,00	0,00	C
1.02.02.02.82	Subconta - Goodwill da Participação Anterior - Estágios - no Exterior	0,00	C	0,00	0,00	0,00	C

INFORMAÇÃO PROTEGIDA POR SIGILO FISCAL

Relatório de Impressão de Pastas e Fichas

Nome Empresarial:	FERRARI MED DISTRIBUIDORA DE MEDICAMENTOS LTDA				
Período da Escrituração:	01/08/2023 a 31/12/2023	CNPJ:	28.004.857/0001-07	SCP:	

Registro P030 - Identificação do período e forma de apuração do imposto de renda e da contribuição social sobre o lucro líquido das empresas tributadas pelo lucro presumido

Data Saldo Inicial	Data Saldo Final	Período de apuração
01/08/2023	30/09/2023	T03 - Terceiro Trimestre

Registro P100 - Balanço Patrimonial

Código	Descrição	Saldo inicial	D/C	Total débitos	Total créditos	Saldo final	D/C
1.02.02.02.84	Subconta - Variação de Mais Valia da Participação Anterior - Estágios - no Exterior	0,00	C	0,00	0,00	0,00	C
1.02.02.02.85	(-) Subconta - Variação de Menos Valia da Participação Anterior - Estágios - no Exterior	0,00	C	0,00	0,00	0,00	C
1.02.02.02.86	Subconta - Variação de Goodwill da Participação Anterior - Estágios - no Exterior	0,00	C	0,00	0,00	0,00	C
1.02.02.03	PROPRIEDADES PARA INVESTIMENTO	0,00	C	0,00	0,00	0,00	C
1.02.02.03.01	Imóveis Próprios em Construção - Propriedades para Investimento	0,00	C	0,00	0,00	0,00	C
1.02.02.03.05	Imóveis Próprios - Pelo Custo - Propriedades para Investimento	0,00	C	0,00	0,00	0,00	C
1.02.02.03.06	Imóveis Próprios - Valor Justo - Propriedades para Investimento	0,00	C	0,00	0,00	0,00	C
1.02.02.03.08	Imóveis Objeto de Arrendamento - Propriedades para Investimento	0,00	C	0,00	0,00	0,00	C
1.02.02.03.30	(-) Depreciação Acumuladas - Propriedades para Investimento	0,00	C	0,00	0,00	0,00	C
1.02.02.03.55	(-) Perdas Estimadas por Redução ao Valor Recuperável (Impairment) - Propriedades para Investimento	0,00	C	0,00	0,00	0,00	C

INFORMAÇÃO PROTEGIDA POR SIGILO FISCAL

Relatório de Impressão de Pastas e Fichas

Nome Empresarial:	FERRARI MED DISTRIBUIDORA DE MEDICAMENTOS LTDA				
Período da Escrituração:	01/08/2023 a 31/12/2023	CNPJ:	28.004.857/0001-07	SCP:	

Registro P030 - Identificação do período e forma de apuração do imposto de renda e da contribuição social sobre o lucro líquido das empresas tributadas pelo lucro presumido

Data Saldo Inicial	Data Saldo Final	Período de apuração
01/08/2023	30/09/2023	T03 - Terceiro Trimestre

Registro P100 - Balanço Patrimonial

Código	Descrição	Saldo inicial	D/C	Total débitos	Total créditos	Saldo final	D/C
1.02.02.03.70	Subconta - Ajuste a Valor Justo - Propriedades para Investimentos.	0,00	C	0,00	0,00	0,00	C
1.02.02.03.71	Subconta - Ajuste Valor Justo - Depreciação Acumulada - Propriedade para Investimento	0,00	C	0,00	0,00	0,00	C
1.02.02.03.75	(-) Subconta - Ajuste a Valor Presente (AVP) - Propriedades para Investimento	0,00	C	0,00	0,00	0,00	C
1.02.02.03.76	Subconta - Ajuste Valor Presente - Depreciação Acumulada - Propriedades para Investimento	0,00	C	0,00	0,00	0,00	C
1.02.02.03.90	Subconta - Adoção Inicial - Propriedades para Investimento	0,00	C	0,00	0,00	0,00	C
1.02.02.03.91	Subconta - Adoção Inicial - Depreciação Acumulada - Propriedades para Investimento	0,00	C	0,00	0,00	0,00	C
1.02.02.03.95	Subconta - Adoção Inicial - Taxa de Depreciação Diferente - Propriedades para Investimento	0,00	C	0,00	0,00	0,00	C
1.02.02.10	OUTROS INVESTIMENTOS PERMANENTES	0,00	C	0,00	0,00	0,00	C
1.02.02.10.03	Investimentos Decorrentes de Incentivos Fiscais	0,00	C	0,00	0,00	0,00	C
1.02.02.10.10	Outros Investimentos Permanentes	0,00	C	0,00	0,00	0,00	C

INFORMAÇÃO PROTEGIDA POR SIGILO FISCAL

Relatório de Impressão de Pastas e Fichas

Nome Empresarial:	FERRARI MED DISTRIBUIDORA DE MEDICAMENTOS LTDA				
Período da Escrituração:	01/08/2023 a 31/12/2023	CNPJ:	28.004.857/0001-07	SCP:	

Registro P030 - Identificação do período e forma de apuração do imposto de renda e da contribuição social sobre o lucro líquido das empresas tributadas pelo lucro presumido

Data Saldo Inicial	Data Saldo Final	Período de apuração
01/08/2023	30/09/2023	T03 - Terceiro Trimestre

Registro P100 - Balanço Patrimonial

Código	Descrição	Saldo inicial	D/C	Total débitos	Total créditos	Saldo final	D/C
1.02.02.10.20	(-) Outras Contas Retificadoras	0,00	C	0,00	0,00	0,00	C
1.02.02.10.50	(-) Juros a Apropriar Decorrentes de Ajuste a Valor Presente (AVP) - Outros Investimentos Permanentes	0,00	C	0,00	0,00	0,00	C
1.02.02.10.55	(-) Perdas Estimadas por Redução ao Valor Recuperável de Outros Investimentos	0,00	C	0,00	0,00	0,00	C
1.02.02.10.70	Subconta - Ajuste a Valor Justo - Outros Investimentos Permanentes	0,00	C	0,00	0,00	0,00	C
1.02.02.10.90	Subconta - Adoção Inicial - Outros Investimentos Permanentes	0,00	C	0,00	0,00	0,00	C
1.02.03	IMOBILIZADO	553,07	D	0,00	0,00	553,07	D
1.02.03.01	IMOBILIZADO - AQUISIÇÃO	553,07	D	0,00	0,00	553,07	D
1.02.03.01.01	Terrenos	0,00	C	0,00	0,00	0,00	C
1.02.03.01.02	Edifícios e Construções	0,00	C	0,00	0,00	0,00	C
1.02.03.01.03	Construções em Andamento - Imóvel Próprio	0,00	C	0,00	0,00	0,00	C

INFORMAÇÃO PROTEGIDA POR SIGILO FISCAL

Relatório de Impressão de Pastas e Fichas

Nome Empresarial:	FERRARI MED DISTRIBUIDORA DE MEDICAMENTOS LTDA				
Período da Escrituração:	01/08/2023 a 31/12/2023	CNPJ:	28.004.857/0001-07	SCP:	

Registro P030 - Identificação do período e forma de apuração do imposto de renda e da contribuição social sobre o lucro líquido das empresas tributadas pelo lucro presumido

Data Saldo Inicial	Data Saldo Final	Período de apuração
01/08/2023	30/09/2023	T03 - Terceiro Trimestre

Registro P100 - Balanço Patrimonial

Código	Descrição	Saldo inicial	D/C	Total débitos	Total créditos	Saldo final	D/C
1.02.03.01.04	Outras Imobilizações em Andamento	0,00	C	0,00	0,00	0,00	C
1.02.03.01.05	Benfeitorias em Imóveis de Terceiros	0,00	C	0,00	0,00	0,00	C
1.02.03.01.06	Máquinas, Equipamentos e Instalações Industriais	0,00	C	0,00	0,00	0,00	C
1.02.03.01.07	Móveis, Utensílios e Instalações Comerciais	0,00	C	0,00	0,00	0,00	C
1.02.03.01.08	Veículos	0,00	C	0,00	0,00	0,00	C
1.02.03.01.09	Embarcações	0,00	C	0,00	0,00	0,00	C
1.02.03.01.10	Aeronaves	0,00	C	0,00	0,00	0,00	C
1.02.03.01.11	Recursos Minerais	0,00	C	0,00	0,00	0,00	C
1.02.03.01.12	Dutos e Tubulações	0,00	C	0,00	0,00	0,00	C
1.02.03.01.13	Linhas de Transmissão Elétrica	0,00	C	0,00	0,00	0,00	C

INFORMAÇÃO PROTEGIDA POR SIGILO FISCAL

Relatório de Impressão de Pastas e Fichas

Nome Empresarial:	FERRARI MED DISTRIBUIDORA DE MEDICAMENTOS LTDA				
Período da Escrituração:	01/08/2023 a 31/12/2023	CNPJ:	28.004.857/0001-07	SCP:	

Registro P030 - Identificação do período e forma de apuração do imposto de renda e da contribuição social sobre o lucro líquido das empresas tributadas pelo lucro presumido

Data Saldo Inicial	Data Saldo Final	Período de apuração
01/08/2023	30/09/2023	T03 - Terceiro Trimestre

Registro P100 - Balanço Patrimonial

Código	Descrição	Saldo inicial	D/C	Total débitos	Total créditos	Saldo final	D/C
1.02.03.01.14	Antenas e Torres de Transmissão	0,00	C	0,00	0,00	0,00	C
1.02.03.01.15	Máquinas Empregadas na Atividade Rural	0,00	C	0,00	0,00	0,00	C
1.02.03.01.16	Tratores e Demais Veículos Empregados na Atividade Rural	0,00	C	0,00	0,00	0,00	C
1.02.03.01.28	Outras Imobilizações por Aquisição	8.394,95	D	0,00	0,00	8.394,95	D
1.02.03.01.30	(-) Depreciação Acumulada - Imobilizado	7.841,88	C	0,00	0,00	7.841,88	C
1.02.03.01.31	(-) Amortização Acumulada - Imobilizado	0,00	C	0,00	0,00	0,00	C
1.02.03.01.32	(-) Exaustão Acumulada - Imobilizado	0,00	C	0,00	0,00	0,00	C
1.02.03.01.55	(-) Perdas Estimadas por Redução ao Valor Recuperável (Impairment) - Imobilizado	0,00	C	0,00	0,00	0,00	C
1.02.03.01.75	(-) Subconta - Ajuste Valor Presente - Imobilizado	0,00	C	0,00	0,00	0,00	C
1.02.03.01.76	Subconta - Ajuste Valor Presente - Depreciação Acumulada - Imobilizado	0,00	C	0,00	0,00	0,00	C

INFORMAÇÃO PROTEGIDA POR SIGILO FISCAL

Relatório de Impressão de Pastas e Fichas

Nome Empresarial:	FERRARI MED DISTRIBUIDORA DE MEDICAMENTOS LTDA				
Período da Escrituração:	01/08/2023 a 31/12/2023	CNPJ:	28.004.857/0001-07	SCP:	

Registro P030 - Identificação do período e forma de apuração do imposto de renda e da contribuição social sobre o lucro líquido das empresas tributadas pelo lucro presumido

Data Saldo Inicial	Data Saldo Final	Período de apuração
01/08/2023	30/09/2023	T03 - Terceiro Trimestre

Registro P100 - Balanço Patrimonial

Código	Descrição	Saldo inicial	D/C	Total débitos	Total créditos	Saldo final	D/C
1.02.03.01.77	Subconta - Ajuste Valor Presente - Amortização Acumulada - Imobilizado	0,00	C	0,00	0,00	0,00	C
1.02.03.01.78	Subconta - Ajuste Valor Presente - Exaustão Acumulada - Imobilizado	0,00	C	0,00	0,00	0,00	C
1.02.03.01.90	Subconta - Adoção Inicial - Imobilizado	0,00	C	0,00	0,00	0,00	C
1.02.03.01.91	Subconta - Adoção Inicial - Depreciação Acumulada - Imobilizado	0,00	C	0,00	0,00	0,00	C
1.02.03.01.92	Subconta - Adoção Inicial - Amortização Acumulada - Imobilizado	0,00	C	0,00	0,00	0,00	C
1.02.03.01.93	Subconta - Adoção Inicial - Exaustão Acumulada - Imobilizado	0,00	C	0,00	0,00	0,00	C
1.02.03.01.95	Subconta - Adoção Inicial - Taxa Depreciação Diferente - Imobilizado	0,00	C	0,00	0,00	0,00	C
1.02.03.02	IMOBILIZADO - BENS OBJETO DE ARRENDAMENTO	0,00	C	0,00	0,00	0,00	C
1.02.03.02.01	Veículos	0,00	C	0,00	0,00	0,00	C
1.02.03.02.02	Embarcações	0,00	C	0,00	0,00	0,00	C

INFORMAÇÃO PROTEGIDA POR SIGILO FISCAL

Relatório de Impressão de Pastas e Fichas

Nome Empresarial:	FERRARI MED DISTRIBUIDORA DE MEDICAMENTOS LTDA				
Período da Escrituração:	01/08/2023 a 31/12/2023	CNPJ:	28.004.857/0001-07	SCP:	

Registro P030 - Identificação do período e forma de apuração do imposto de renda e da contribuição social sobre o lucro líquido das empresas tributadas pelo lucro presumido

Data Saldo Inicial	Data Saldo Final	Período de apuração
01/08/2023	30/09/2023	T03 - Terceiro Trimestre

Registro P100 - Balanço Patrimonial

Código	Descrição	Saldo inicial	D/C	Total débitos	Total créditos	Saldo final	D/C
1.02.03.02.03	Aeronaves	0,00	C	0,00	0,00	0,00	C
1.02.03.02.04	Máquinas, Equipamentos e Instalações Industriais	0,00	C	0,00	0,00	0,00	C
1.02.03.02.05	Móveis, Utensílios e Instalações Comerciais	0,00	C	0,00	0,00	0,00	C
1.02.03.02.06	Imóveis	0,00	C	0,00	0,00	0,00	C
1.02.03.02.09	Outras Imobilizações por Arrendamento	0,00	C	0,00	0,00	0,00	C
1.02.03.02.30	(-) Depreciação Acumulada - Imobilizado - Bens objeto de arrendamento	0,00	C	0,00	0,00	0,00	C
1.02.03.02.31	(-) Amortização Acumulada - Imobilizado - Bens objeto de arrendamento	0,00	C	0,00	0,00	0,00	C
1.02.03.02.32	(-) Exaustão Acumulada - Imobilizado - Bens objeto de arrendamento	0,00	C	0,00	0,00	0,00	C
1.02.03.02.55	(-) Perdas por Redução ao Valor Recuperável (Impairment) - Imobilizado - Bens objeto de arrendamento	0,00	C	0,00	0,00	0,00	C
1.02.03.04	ATIVO BIOLÓGICO - DE PRODUÇÃO	0,00	C	0,00	0,00	0,00	C

INFORMAÇÃO PROTEGIDA POR SIGILO FISCAL

Relatório de Impressão de Pastas e Fichas

Nome Empresarial:	FERRARI MED DISTRIBUIDORA DE MEDICAMENTOS LTDA				
Período da Escrituração:	01/08/2023 a 31/12/2023	CNPJ:	28.004.857/0001-07	SCP:	

Registro P030 - Identificação do período e forma de apuração do imposto de renda e da contribuição social sobre o lucro líquido das empresas tributadas pelo lucro presumido

Data Saldo Inicial	Data Saldo Final	Período de apuração
01/08/2023	30/09/2023	T03 - Terceiro Trimestre

Registro P100 - Balanço Patrimonial

Código	Descrição	Saldo inicial	D/C	Total débitos	Total créditos	Saldo final	D/C
1.02.03.04.01	Ativo Biológico de Produção - Origem Animal - Pelo Valor Justo	0,00	C	0,00	0,00	0,00	C
1.02.03.04.02	Ativo Biológico de Produção - Origem Vegetal - Pelo Valor Justo	0,00	C	0,00	0,00	0,00	C
1.02.03.04.03	Ativo Biológico de Produção - Origem Animal - Pelo Custo	0,00	C	0,00	0,00	0,00	C
1.02.03.04.04	Ativo Biológico de Produção - Origem Vegetal - Pelo Custo	0,00	C	0,00	0,00	0,00	C
1.02.03.04.30	(-) Depreciação Acumulada Ativos Biológicos de Produção	0,00	C	0,00	0,00	0,00	C
1.02.03.04.32	(-) Exaustão Acumulada Ativos Biológicos de Produção	0,00	C	0,00	0,00	0,00	C
1.02.03.04.55	(-) Perdas Estimadas por Redução ao Valor Recuperável (Impairment) - Ativos Biológicos de Produção	0,00	C	0,00	0,00	0,00	C
1.02.03.04.70	Subconta - Ajuste a Valor Justo (AVJ) - Ativos Biológicos de Produção	0,00	C	0,00	0,00	0,00	C
1.02.03.04.75	(-) Subconta - Ajuste a Valor Presente (AVP) - Ativos Biológicos de Produção	0,00	C	0,00	0,00	0,00	C
1.02.03.04.76	Subconta - Ajuste Valor Presente - Depreciação Acumulada - Ativos Biológicos de Produção	0,00	C	0,00	0,00	0,00	C

INFORMAÇÃO PROTEGIDA POR SIGILO FISCAL

Relatório de Impressão de Pastas e Fichas

Nome Empresarial:	FERRARI MED DISTRIBUIDORA DE MEDICAMENTOS LTDA				
Período da Escrituração:	01/08/2023 a 31/12/2023	CNPJ:	28.004.857/0001-07	SCP:	

Registro P030 - Identificação do período e forma de apuração do imposto de renda e da contribuição social sobre o lucro líquido das empresas tributadas pelo lucro presumido

Data Saldo Inicial	Data Saldo Final	Período de apuração
01/08/2023	30/09/2023	T03 - Terceiro Trimestre

Registro P100 - Balanço Patrimonial

Código	Descrição	Saldo inicial	D/C	Total débitos	Total créditos	Saldo final	D/C
1.02.03.04.78	Subconta - Ajuste Valor Presente - Exaustão Acumulada - Ativos Biológicos de Produção	0,00	C	0,00	0,00	0,00	C
1.02.03.04.90	Subconta - Adoção Inicial - Ativos Biológicos de Produção	0,00	C	0,00	0,00	0,00	C
1.02.03.04.91	Subconta - Adoção Inicial - Depreciação Acumulada - Ativo Biológico de Produção	0,00	C	0,00	0,00	0,00	C
1.02.03.04.93	Subconta - Adoção Inicial - Exaustão Acumulada - Ativo Biológico de Produção	0,00	C	0,00	0,00	0,00	C
1.02.03.04.95	Subconta - Adoção Inicial - Taxa Depreciação Diferente - Ativos Biológicos de Produção	0,00	C	0,00	0,00	0,00	C
1.02.03.04.97	Subconta - Imobilizado - Gastos da atividade de desenvolvimento da produção de campos de petróleo e gás natural já deduzidos até 01º de janeiro de 2018	0,00	C	0,00	0,00	0,00	C
1.02.03.04.98	Subconta - Imobilizado - Gastos da atividade de desenvolvimento da produção de campos de petróleo e gás natural não deduzidos até 01º de janeiro 2018 e os posteriores a esta data	0,00	C	0,00	0,00	0,00	C
1.02.03.05	OUTROS IMOBILIZADOS	0,00	C	0,00	0,00	0,00	C
1.02.03.05.03	Imobilizados Recebidos em Subvenções Governamentais	0,00	C	0,00	0,00	0,00	C

INFORMAÇÃO PROTEGIDA POR SIGILO FISCAL

Relatório de Impressão de Pastas e Fichas

Nome Empresarial:	FERRARI MED DISTRIBUIDORA DE MEDICAMENTOS LTDA				
Período da Escrituração:	01/08/2023 a 31/12/2023	CNPJ:	28.004.857/0001-07	SCP:	

Registro P030 - Identificação do período e forma de apuração do imposto de renda e da contribuição social sobre o lucro líquido das empresas tributadas pelo lucro presumido

Data Saldo Inicial	Data Saldo Final	Período de apuração
01/08/2023	30/09/2023	T03 - Terceiro Trimestre

Registro P100 - Balanço Patrimonial

Código	Descrição	Saldo inicial	D/C	Total débitos	Total créditos	Saldo final	D/C
1.02.03.05.04	(-) Redutoras de Imobilizados Recebidos em Subvenções Governamentais	0,00	C	0,00	0,00	0,00	C
1.02.03.05.28	Outros Imobilizados	0,00	C	0,00	0,00	0,00	C
1.02.03.05.29	(-) Outras Contas Redutoras do Imobilizado	0,00	C	0,00	0,00	0,00	C
1.02.03.05.30	(-) Outras Depreciações, Amortizações e Quotas de Exaustão Acumuladas	0,00	C	0,00	0,00	0,00	C
1.02.03.05.70	Subconta - Ajuste a Valor Justo - Outros Imobilizados	0,00	C	0,00	0,00	0,00	C
1.02.03.05.75	(-) Subconta - Ajuste Valor Presente - Imobilizado	0,00	C	0,00	0,00	0,00	C
1.02.03.05.76	Subconta - Ajuste Valor Presente - Depreciação Acumulada	0,00	C	0,00	0,00	0,00	C
1.02.03.05.90	Subconta - Adoção Inicial - Outros Imobilizados	0,00	C	0,00	0,00	0,00	C
1.02.03.05.91	Subconta - Adoção Inicial - Depreciação, Amort., Exaustão Acumulada - Outros Imobilizados	0,00	C	0,00	0,00	0,00	C
1.02.03.05.92	Subconta - Adoção Inicial - Amortização Acumulada - Intangível	0,00	C	0,00	0,00	0,00	C

INFORMAÇÃO PROTEGIDA POR SIGILO FISCAL

Relatório de Impressão de Pastas e Fichas

Nome Empresarial:	FERRARI MED DISTRIBUIDORA DE MEDICAMENTOS LTDA				
Período da Escrituração:	01/08/2023 a 31/12/2023	CNPJ:	28.004.857/0001-07	SCP:	

Registro P030 - Identificação do período e forma de apuração do imposto de renda e da contribuição social sobre o lucro líquido das empresas tributadas pelo lucro presumido

Data Saldo Inicial	Data Saldo Final	Período de apuração
01/08/2023	30/09/2023	T03 - Terceiro Trimestre

Registro P100 - Balanço Patrimonial

Código	Descrição	Saldo inicial	D/C	Total débitos	Total créditos	Saldo final	D/C
1.02.03.05.95	Subconta - Adoção Inicial - Taxa Depreciação Diferente - Outros Imobilizados	0,00	C	0,00	0,00	0,00	C
1.02.05	INTANGÍVEL	0,00	C	0,00	0,00	0,00	C
1.02.05.01	ATIVOS INTANGÍVEIS	0,00	C	0,00	0,00	0,00	C
1.02.05.01.01	Marcas	0,00	C	0,00	0,00	0,00	C
1.02.05.01.02	Patentes e Segredos Industriais	0,00	C	0,00	0,00	0,00	C
1.02.05.01.03	Direitos de Exploração de Serviços Públicos	0,00	C	0,00	0,00	0,00	C
1.02.05.01.04	Direitos de Exploração de Recursos Florestais	0,00	C	0,00	0,00	0,00	C
1.02.05.01.05	Direitos de Exploração de Recursos Minerais	0,00	C	0,00	0,00	0,00	C
1.02.05.01.06	Direitos de Exploração de Recursos Hídricos	0,00	C	0,00	0,00	0,00	C
1.02.05.01.07	Direitos Autorais	0,00	C	0,00	0,00	0,00	C

INFORMAÇÃO PROTEGIDA POR SIGILO FISCAL

Relatório de Impressão de Pastas e Fichas

Nome Empresarial:	FERRARI MED DISTRIBUIDORA DE MEDICAMENTOS LTDA				
Período da Escrituração:	01/08/2023 a 31/12/2023	CNPJ:	28.004.857/0001-07	SCP:	

Registro P030 - Identificação do período e forma de apuração do imposto de renda e da contribuição social sobre o lucro líquido das empresas tributadas pelo lucro presumido

Data Saldo Inicial	Data Saldo Final	Período de apuração
01/08/2023	30/09/2023	T03 - Terceiro Trimestre

Registro P100 - Balanço Patrimonial

Código	Descrição	Saldo inicial	D/C	Total débitos	Total créditos	Saldo final	D/C
1.02.05.01.08	Patrimônio Cultural	0,00	C	0,00	0,00	0,00	C
1.02.05.01.09	Fundo de Comércio	0,00	C	0,00	0,00	0,00	C
1.02.05.01.10	Software ou Programas de Computador	0,00	C	0,00	0,00	0,00	C
1.02.05.01.11	Contratos de Aluguel	0,00	C	0,00	0,00	0,00	C
1.02.05.01.12	Contratos de Franquias	0,00	C	0,00	0,00	0,00	C
1.02.05.01.13	Desenvolvimento de Produtos ou Serviços	0,00	C	0,00	0,00	0,00	C
1.02.05.01.14	Direito Readquirido	0,00	C	0,00	0,00	0,00	C
1.02.05.01.15	Leasing Operacional Contratado pela Adquirida em Condições Mais Favoráveis	0,00	C	0,00	0,00	0,00	C
1.02.05.01.16	Intangíveis Não Reconhecidos na Adquirida	0,00	C	0,00	0,00	0,00	C
1.02.05.01.17	Intangíveis Recebidos em Subvenções Governamentais	0,00	C	0,00	0,00	0,00	C

INFORMAÇÃO PROTEGIDA POR SIGILO FISCAL

Relatório de Impressão de Pastas e Fichas

Nome Empresarial:	FERRARI MED DISTRIBUIDORA DE MEDICAMENTOS LTDA				
Período da Escrituração:	01/08/2023 a 31/12/2023	CNPJ:	28.004.857/0001-07	SCP:	

Registro P030 - Identificação do período e forma de apuração do imposto de renda e da contribuição social sobre o lucro líquido das empresas tributadas pelo lucro presumido

Data Saldo Inicial	Data Saldo Final	Período de apuração
01/08/2023	30/09/2023	T03 - Terceiro Trimestre

Registro P100 - Balanço Patrimonial

Código	Descrição	Saldo inicial	D/C	Total débitos	Total créditos	Saldo final	D/C
1.02.05.01.18	(-) Redutora de Intangíveis Recebidos em Subvenções Governamentais	0,00	C	0,00	0,00	0,00	C
1.02.05.01.20	(-) Amortização Acumulada - Intangível	0,00	C	0,00	0,00	0,00	C
1.02.05.01.21	Goodwill - Intangível	0,00	C	0,00	0,00	0,00	C
1.02.05.01.28	Outros Intangíveis	0,00	C	0,00	0,00	0,00	C
1.02.05.01.29	(-) Outras Contas Redutoras do Intangível	0,00	C	0,00	0,00	0,00	C
1.02.05.01.55	(-) Perdas Estimadas por Redução ao Valor Recuperável (Impairment) - Intangível	0,00	C	0,00	0,00	0,00	C
1.02.05.01.56	(-) Perdas Estimadas por Redução ao Valor Recuperável (Impairment) do Goodwill - Intangível	0,00	C	0,00	0,00	0,00	C
1.02.05.01.75	(-) Subconta - Ajuste a Valor Presente (AVP) - Intangível	0,00	C	0,00	0,00	0,00	C
1.02.05.01.77	Subconta - Ajuste Valor Presente - Amortização Acumulada - Intangível	0,00	C	0,00	0,00	0,00	C
1.02.05.01.90	Subconta - Adoção Inicial - Intangível	0,00	C	0,00	0,00	0,00	C

INFORMAÇÃO PROTEGIDA POR SIGILO FISCAL

Relatório de Impressão de Pastas e Fichas

Nome Empresarial:	FERRARI MED DISTRIBUIDORA DE MEDICAMENTOS LTDA				
Período da Escrituração:	01/08/2023 a 31/12/2023	CNPJ:	28.004.857/0001-07	SCP:	

Registro P030 - Identificação do período e forma de apuração do imposto de renda e da contribuição social sobre o lucro líquido das empresas tributadas pelo lucro presumido

Data Saldo Inicial	Data Saldo Final	Período de apuração
01/08/2023	30/09/2023	T03 - Terceiro Trimestre

Registro P100 - Balanço Patrimonial

Código	Descrição	Saldo inicial	D/C	Total débitos	Total créditos	Saldo final	D/C
1.02.05.01.92	Subconta - Adoção Inicial - Amortização Acumulada - Intangível	0,00	C	0,00	0,00	0,00	C
1.02.06	DIFERIDO	0,00	C	0,00	0,00	0,00	C
1.02.06.01	ATIVO DIFERIDO	0,00	C	0,00	0,00	0,00	C
1.02.06.01.01	Despesas Pré-Operacionais ou Pré-Industriais - Ativo Diferido	0,00	C	0,00	0,00	0,00	C
1.02.06.01.02	Despesas com Pesquisas Científicas ou Tecnológicas - Ativo Diferido	0,00	C	0,00	0,00	0,00	C
1.02.06.01.03	Demais Aplicações em Despesas Amortizáveis - Ativo Diferido	0,00	C	0,00	0,00	0,00	C
1.02.06.01.31	(-) Amortização Acumulada - Ativo Diferido	0,00	C	0,00	0,00	0,00	C
1.02.06.01.56	(-) Perdas Estimadas por Redução ao Valor Recuperável (Impairment) - Ativo Diferido	0,00	C	0,00	0,00	0,00	C
1.02.06.01.90	Subconta - Adoção Inicial - Ativo Diferido	0,00	C	0,00	0,00	0,00	C
2	PASSIVO	2.703.993,34	C	2.541.205,06	2.237.565,11	2.400.353,39	C

INFORMAÇÃO PROTEGIDA POR SIGILO FISCAL

Relatório de Impressão de Pastas e Fichas

Nome Empresarial:	FERRARI MED DISTRIBUIDORA DE MEDICAMENTOS LTDA				
Período da Escrituração:	01/08/2023 a 31/12/2023	CNPJ:	28.004.857/0001-07	SCP:	

Registro P030 - Identificação do período e forma de apuração do imposto de renda e da contribuição social sobre o lucro líquido das empresas tributadas pelo lucro presumido

Data Saldo Inicial	Data Saldo Final	Período de apuração
01/08/2023	30/09/2023	T03 - Terceiro Trimestre

Registro P100 - Balanço Patrimonial

Código	Descrição	Saldo inicial	D/C	Total débitos	Total créditos	Saldo final	D/C
2.01	PASSIVO CIRCULANTE	691.633,39	C	2.228.291,66	1.611.738,31	75.080,04	C
2.01.01	OBRIGAÇÕES DO CIRCULANTE	691.633,39	C	2.228.291,66	1.611.738,31	75.080,04	C
2.01.01.01	BENEFÍCIOS E ENCARGOS SOCIAIS - CIRCULANTE	18.337,19	C	32.976,12	49.094,48	34.455,55	C
2.01.01.01.01	Salários e Remunerações a Pagar	15.610,15	C	22.813,45	33.389,34	26.186,04	C
2.01.01.01.02	Participações no Resultado a Pagar	0,00	C	0,00	0,00	0,00	C
2.01.01.01.03	INSS a Recolher	967,06	C	6.776,85	11.456,38	5.646,59	C
2.01.01.01.04	FGTS a Recolher	751,54	C	1.503,14	1.471,14	719,54	C
2.01.01.01.05	Benefícios Não Monetários	0,00	C	0,00	0,00	0,00	C
2.01.01.01.09	Demais Encargos a Recolher	1.008,44	C	1.882,68	2.777,62	1.903,38	C
2.01.01.01.50	Benefícios Pós-Emprego	0,00	C	0,00	0,00	0,00	C

INFORMAÇÃO PROTEGIDA POR SIGILO FISCAL

Relatório de Impressão de Pastas e Fichas

Nome Empresarial:	FERRARI MED DISTRIBUIDORA DE MEDICAMENTOS LTDA				
Período da Escrituração:	01/08/2023 a 31/12/2023	CNPJ:	28.004.857/0001-07	SCP:	

Registro P030 - Identificação do período e forma de apuração do imposto de renda e da contribuição social sobre o lucro líquido das empresas tributadas pelo lucro presumido

Data Saldo Inicial	Data Saldo Final	Período de apuração
01/08/2023	30/09/2023	T03 - Terceiro Trimestre

Registro P100 - Balanço Patrimonial

Código	Descrição	Saldo inicial	D/C	Total débitos	Total créditos	Saldo final	D/C
2.01.01.01.55	Outros Benefícios de Curto Prazo	0,00	C	0,00	0,00	0,00	C
2.01.01.01.60	Benefícios Rescisórios	0,00	C	0,00	0,00	0,00	C
2.01.01.03	FORNECEDORES - CIRCULANTE	593.514,30	C	1.982.785,60	1.394.224,10	4.952,80	C
2.01.01.03.01	Fornecedores - Operações com Partes Não Relacionadas - No País - Circulante	593.514,30	C	1.982.785,60	1.394.224,10	4.952,80	C
2.01.01.03.02	Fornecedores - Operações com Partes Não Relacionadas - No Exterior - Circulante	0,00	C	0,00	0,00	0,00	C
2.01.01.03.03	Fornecedores - Operações com Partes Relacionadas - No País - Circulante	0,00	C	0,00	0,00	0,00	C
2.01.01.03.04	Fornecedores - Operações com Partes Relacionadas - No Exterior - Circulante	0,00	C	0,00	0,00	0,00	C
2.01.01.03.50	(-) Juros a Apropriar Decorrentes de Ajuste a Valor Presente (AVP) - Fornecedores Circulante	0,00	C	0,00	0,00	0,00	C
2.01.01.03.90	Subconta - Adoção Inicial - Fornecedores - Circulante	0,00	C	0,00	0,00	0,00	C
2.01.01.05	CONTAS A PAGAR - CIRCULANTE	0,00	C	0,00	0,00	0,00	C

INFORMAÇÃO PROTEGIDA POR SIGILO FISCAL

Relatório de Impressão de Pastas e Fichas

Nome Empresarial:	FERRARI MED DISTRIBUIDORA DE MEDICAMENTOS LTDA				
Período da Escrituração:	01/08/2023 a 31/12/2023	CNPJ:	28.004.857/0001-07	SCP:	

Registro P030 - Identificação do período e forma de apuração do imposto de renda e da contribuição social sobre o lucro líquido das empresas tributadas pelo lucro presumido

Data Saldo Inicial	Data Saldo Final	Período de apuração
01/08/2023	30/09/2023	T03 - Terceiro Trimestre

Registro P100 - Balanço Patrimonial

Código	Descrição	Saldo inicial	D/C	Total débitos	Total créditos	Saldo final	D/C
2.01.01.05.01	Adiantamentos de Clientes - no País	0,00	C	0,00	0,00	0,00	C
2.01.01.05.02	Adiantamentos de Clientes - no Exterior	0,00	C	0,00	0,00	0,00	C
2.01.01.05.50	(-) Juros a Apropriar Decorrentes de Ajuste a Valor Presente (AVP) - Contas a Pagar - Circulante	0,00	C	0,00	0,00	0,00	C
2.01.01.05.90	Subconta - Adoção Inicial - Contas a Pagar - Circulante	0,00	C	0,00	0,00	0,00	C
2.01.01.07	EMPRÉSTIMOS OU FINANCIAMENTOS - CIRCULANTE	0,00	C	0,00	0,00	0,00	C
2.01.01.07.01	Duplicatas Descontadas	0,00	C	0,00	0,00	0,00	C
2.01.01.07.02	Empréstimos ou Financiamentos - no País - Circulante	0,00	C	0,00	0,00	0,00	C
2.01.01.07.03	Empréstimos ou Financiamentos - no Exterior - Circulante	0,00	C	0,00	0,00	0,00	C
2.01.01.07.04	Adiantamentos de Contrato de Câmbio	0,00	C	0,00	0,00	0,00	C
2.01.01.07.05	Arrendamento - no País - Circulante	0,00	C	0,00	0,00	0,00	C

INFORMAÇÃO PROTEGIDA POR SIGILO FISCAL

Relatório de Impressão de Pastas e Fichas

Nome Empresarial:	FERRARI MED DISTRIBUIDORA DE MEDICAMENTOS LTDA				
Período da Escrituração:	01/08/2023 a 31/12/2023	CNPJ:	28.004.857/0001-07	SCP:	

Registro P030 - Identificação do período e forma de apuração do imposto de renda e da contribuição social sobre o lucro líquido das empresas tributadas pelo lucro presumido

Data Saldo Inicial	Data Saldo Final	Período de apuração
01/08/2023	30/09/2023	T03 - Terceiro Trimestre

Registro P100 - Balanço Patrimonial

Código	Descrição	Saldo inicial	D/C	Total débitos	Total créditos	Saldo final	D/C
2.01.01.07.06	Arrendamento - no Exterior - Circulante	0,00	C	0,00	0,00	0,00	C
2.01.01.07.50	(-) Juros a Apropriar Decorrentes de Ajuste a Valor Presente (AVP) - Empréstimos e Financiamentos - Circulante	0,00	C	0,00	0,00	0,00	C
2.01.01.07.90	Subconta - Adoção Inicial - Empréstimos e Financiamentos - Circulante	0,00	C	0,00	0,00	0,00	C
2.01.01.09	OBRIGAÇÕES FISCAIS - CIRCULANTE	79.781,90	C	212.529,94	168.419,73	35.671,69	C
2.01.01.09.01	IRRF a Recolher - Circulante	172,06	C	0,00	0,00	172,06	C
2.01.01.09.02	IPI a Recolher - Circulante	0,00	C	0,00	0,00	0,00	C
2.01.01.09.03	ICMS a Recolher - Circulante	21.974,85	C	146.998,69	125.023,84	0,00	C
2.01.01.09.04	PIS a Recolher - Circulante	0,00	C	0,00	0,00	0,00	C
2.01.01.09.05	COFINS a Recolher - Circulante	0,00	C	0,00	0,00	0,00	C
2.01.01.09.06	IOF a Recolher - Circulante	0,00	C	0,00	0,00	0,00	C

INFORMAÇÃO PROTEGIDA POR SIGILO FISCAL

Relatório de Impressão de Pastas e Fichas

Nome Empresarial:	FERRARI MED DISTRIBUIDORA DE MEDICAMENTOS LTDA				
Período da Escrituração:	01/08/2023 a 31/12/2023	CNPJ:	28.004.857/0001-07	SCP:	

Registro P030 - Identificação do período e forma de apuração do imposto de renda e da contribuição social sobre o lucro líquido das empresas tributadas pelo lucro presumido

Data Saldo Inicial	Data Saldo Final	Período de apuração
01/08/2023	30/09/2023	T03 - Terceiro Trimestre

Registro P100 - Balanço Patrimonial

Código	Descrição	Saldo inicial	D/C	Total débitos	Total créditos	Saldo final	D/C
2.01.01.09.07	CIDE a Recolher - Circulante	0,00	C	0,00	0,00	0,00	C
2.01.01.09.08	Tributos Municipais a Recolher	0,00	C	0,00	0,00	0,00	C
2.01.01.09.09	Parcelamentos Especiais a Recolher - Tributos Federais - Circulante	0,00	C	0,00	0,00	0,00	C
2.01.01.09.10	Parcelamentos Especiais a Recolher - Tributos Estaduais e Municipais - Circulante	0,00	C	0,00	0,00	0,00	C
2.01.01.09.11	Contribuição a Recolher - Desoneração da Folha de Pagamento	0,00	C	0,00	0,00	0,00	C
2.01.01.09.12	Tributos Retidos a Recolher - Circulante	0,00	C	0,00	0,00	0,00	C
2.01.01.09.13	IRPJ a Recolher - Circulante	0,00	C	7.896,26	26.776,55	18.880,29	C
2.01.01.09.14	CSLL a Recolher - Circulante	0,00	C	0,00	16.619,34	16.619,34	C
2.01.01.09.28	Outros Tributos a Recolher - Circulante	57.634,99	C	57.634,99	0,00	0,00	C
2.01.01.11	VALORES MOBILIÁRIOS - HEDGE - NO PAÍS	0,00	C	0,00	0,00	0,00	C

INFORMAÇÃO PROTEGIDA POR SIGILO FISCAL

Relatório de Impressão de Pastas e Fichas

Nome Empresarial:	FERRARI MED DISTRIBUIDORA DE MEDICAMENTOS LTDA				
Período da Escrituração:	01/08/2023 a 31/12/2023	CNPJ:	28.004.857/0001-07	SCP:	

Registro P030 - Identificação do período e forma de apuração do imposto de renda e da contribuição social sobre o lucro líquido das empresas tributadas pelo lucro presumido

Data Saldo Inicial	Data Saldo Final	Período de apuração
01/08/2023	30/09/2023	T03 - Terceiro Trimestre

Registro P100 - Balanço Patrimonial

Código	Descrição	Saldo inicial	D/C	Total débitos	Total créditos	Saldo final	D/C
2.01.01.11.01	Derivativos - Hedge Valor Justo - No País	0,00	C	0,00	0,00	0,00	C
2.01.01.11.02	Derivativos - Hedge Fluxo de Caixa - No País	0,00	C	0,00	0,00	0,00	C
2.01.01.11.03	Derivativos - Hedge Investimento no Exterior - No País	0,00	C	0,00	0,00	0,00	C
2.01.01.11.70	Subconta - Ajuste a Valor Justo - Valores Mobiliários - Hedge - No País	0,00	C	0,00	0,00	0,00	C
2.01.01.11.90	Subconta - Adoção Inicial - Valores Mobiliários - Hedge - No País	0,00	C	0,00	0,00	0,00	C
2.01.01.12	VALORES MOBILIÁRIOS - HEDGE - NO EXTERIOR	0,00	C	0,00	0,00	0,00	C
2.01.01.12.01	Derivativos - Hedge Valor Justo - No Exterior	0,00	C	0,00	0,00	0,00	C
2.01.01.12.02	Derivativos - Hedge Fluxo de Caixa - No Exterior	0,00	C	0,00	0,00	0,00	C
2.01.01.12.03	Derivativos - Hedge Investimento no Exterior - No Exterior	0,00	C	0,00	0,00	0,00	C
2.01.01.12.70	Subconta - Ajuste a Valor Justo - Valores Mobiliários - Hedge - No Exterior	0,00	C	0,00	0,00	0,00	C

INFORMAÇÃO PROTEGIDA POR SIGILO FISCAL

Relatório de Impressão de Pastas e Fichas

Nome Empresarial:	FERRARI MED DISTRIBUIDORA DE MEDICAMENTOS LTDA				
Período da Escrituração:	01/08/2023 a 31/12/2023	CNPJ:	28.004.857/0001-07	SCP:	

Registro P030 - Identificação do período e forma de apuração do imposto de renda e da contribuição social sobre o lucro líquido das empresas tributadas pelo lucro presumido

Data Saldo Inicial	Data Saldo Final	Período de apuração
01/08/2023	30/09/2023	T03 - Terceiro Trimestre

Registro P100 - Balanço Patrimonial

Código	Descrição	Saldo inicial	D/C	Total débitos	Total créditos	Saldo final	D/C
2.01.01.12.90	Subconta - Adoção Inicial - Valores Mobiliários - Hedge - No Exterior	0,00	C	0,00	0,00	0,00	C
2.01.01.13	TÍTULOS DE DÍVIDA - CIRCULANTE	0,00	C	0,00	0,00	0,00	C
2.01.01.13.01	Debêntures a Pagar - Circulante	0,00	C	0,00	0,00	0,00	C
2.01.01.13.02	Prêmio na Emissão de Debêntures - Circulante	0,00	C	0,00	0,00	0,00	C
2.01.01.13.04	Notas Promissórias a Pagar	0,00	C	0,00	0,00	0,00	C
2.01.01.13.05	Bonds a Pagar	0,00	C	0,00	0,00	0,00	C
2.01.01.13.06	Certificados de Recebíveis Imobiliários - CRI	0,00	C	0,00	0,00	0,00	C
2.01.01.13.07	Certificados de Recebíveis do Agronegócio - CRA	0,00	C	0,00	0,00	0,00	C
2.01.01.13.25	Outros Títulos de Dívida a Pagar - Pelo Custo Amortizado - Circulante	0,00	C	0,00	0,00	0,00	C
2.01.01.13.27	(-) Custos a Amortizar - Títulos de Dívida - Circulante	0,00	C	0,00	0,00	0,00	C

INFORMAÇÃO PROTEGIDA POR SIGILO FISCAL

Relatório de Impressão de Pastas e Fichas

Nome Empresarial:	FERRARI MED DISTRIBUIDORA DE MEDICAMENTOS LTDA				
Período da Escrituração:	01/08/2023 a 31/12/2023	CNPJ:	28.004.857/0001-07	SCP:	

Registro P030 - Identificação do período e forma de apuração do imposto de renda e da contribuição social sobre o lucro líquido das empresas tributadas pelo lucro presumido

Data Saldo Inicial	Data Saldo Final	Período de apuração
01/08/2023	30/09/2023	T03 - Terceiro Trimestre

Registro P100 - Balanço Patrimonial

Código	Descrição	Saldo inicial	D/C	Total débitos	Total créditos	Saldo final	D/C
2.01.01.13.28	Outros Títulos de Dívida a Pagar - Pelo Pelo Valor Justo(VJPR) - Circulante	0,00	C	0,00	0,00	0,00	C
2.01.01.13.29	(-) Deságio a Apropriar - Títulos de Dívida - Circulante	0,00	C	0,00	0,00	0,00	C
2.01.01.13.50	(-) Juros a Apropriar Decorrentes de Ajuste a Valor Presente (AVP) - Títulos de Dívida - Circulante	0,00	C	0,00	0,00	0,00	C
2.01.01.13.70	Subconta - Ajuste a Valor Justo - Títulos de Dívida a Pagar - Circulante	0,00	C	0,00	0,00	0,00	C
2.01.01.13.90	Subconta - Adoção Inicial - Títulos de Dívida - Circulante	0,00	C	0,00	0,00	0,00	C
2.01.01.15	PROVISÕES - CIRCULANTE	0,00	C	0,00	0,00	0,00	C
2.01.01.15.01	Provisão para o Imposto de Renda	0,00	C	0,00	0,00	0,00	C
2.01.01.15.02	Provisão para a Contribuição Social sobre o Lucro Líquido	0,00	C	0,00	0,00	0,00	C
2.01.01.15.03	Férias a Pagar	0,00	C	0,00	0,00	0,00	C
2.01.01.15.04	13º Salário a Pagar	0,00	C	0,00	0,00	0,00	C

INFORMAÇÃO PROTEGIDA POR SIGILO FISCAL

Relatório de Impressão de Pastas e Fichas

Nome Empresarial:	FERRARI MED DISTRIBUIDORA DE MEDICAMENTOS LTDA				
Período da Escrituração:	01/08/2023 a 31/12/2023	CNPJ:	28.004.857/0001-07	SCP:	

Registro P030 - Identificação do período e forma de apuração do imposto de renda e da contribuição social sobre o lucro líquido das empresas tributadas pelo lucro presumido

Data Saldo Inicial	Data Saldo Final	Período de apuração
01/08/2023	30/09/2023	T03 - Terceiro Trimestre

Registro P100 - Balanço Patrimonial

Código	Descrição	Saldo inicial	D/C	Total débitos	Total créditos	Saldo final	D/C
2.01.01.15.05	Provisões de Natureza Trabalhista - Circulante	0,00	C	0,00	0,00	0,00	C
2.01.01.15.06	Provisões de Natureza Tributária - Circulante	0,00	C	0,00	0,00	0,00	C
2.01.01.15.07	Provisões de Natureza Cível - Circulante	0,00	C	0,00	0,00	0,00	C
2.01.01.15.28	Outras Provisões	0,00	C	0,00	0,00	0,00	C
2.01.01.15.50	(-) Juros a Apropriar Decorrentes de Ajuste a Valor Presente (AVP) - Provisões - Circulante	0,00	C	0,00	0,00	0,00	C
2.01.01.17	OUTRAS OBRIGAÇÕES - CIRCULANTE	0,00	C	0,00	0,00	0,00	C
2.01.01.17.01	Mútuos - Partes Não Relacionadas - No País - Ciculante	0,00	C	0,00	0,00	0,00	C
2.01.01.17.02	Mútuos - Partes Não Relacionadas - No Exterior - Ciculante	0,00	C	0,00	0,00	0,00	C
2.01.01.17.03	Mútuos - Partes Relacionadas - No País - Circulante	0,00	C	0,00	0,00	0,00	C
2.01.01.17.04	Mútuos - Partes Relacionadas - No Exterior - Circulante	0,00	C	0,00	0,00	0,00	C

INFORMAÇÃO PROTEGIDA POR SIGILO FISCAL

Relatório de Impressão de Pastas e Fichas

Nome Empresarial:	FERRARI MED DISTRIBUIDORA DE MEDICAMENTOS LTDA				
Período da Escrituração:	01/08/2023 a 31/12/2023	CNPJ:	28.004.857/0001-07	SCP:	

Registro P030 - Identificação do período e forma de apuração do imposto de renda e da contribuição social sobre o lucro líquido das empresas tributadas pelo lucro presumido

Data Saldo Inicial	Data Saldo Final	Período de apuração
01/08/2023	30/09/2023	T03 - Terceiro Trimestre

Registro P100 - Balanço Patrimonial

Código	Descrição	Saldo inicial	D/C	Total débitos	Total créditos	Saldo final	D/C
2.01.01.17.09	Contraprestação Contingente Passiva - Combinação de Negócios - Circulante	0,00	C	0,00	0,00	0,00	C
2.01.01.17.10	Passivo Contingente Assumido em Combinação de Negócios - Circulante	0,00	C	0,00	0,00	0,00	C
2.01.01.17.11	Faturamento para Entrega Futura - Circulante	0,00	C	0,00	0,00	0,00	C
2.01.01.17.12	Juros sobre o Capital Próprio a Pagar - Circulante	0,00	C	0,00	0,00	0,00	C
2.01.01.17.13	Dividendos a Pagar - Circulante	0,00	C	0,00	0,00	0,00	C
2.01.01.17.15	Conta de Controle de Custo Contratado - Circulante	0,00	C	0,00	0,00	0,00	C
2.01.01.17.16	Conta de Controle de Custo Orçado - Circulante	0,00	C	0,00	0,00	0,00	C
2.01.01.17.25	Direitos Creditórios a Pagar - Circulante	0,00	C	0,00	0,00	0,00	C
2.01.01.17.28	Outras Obrigações - Circulante	0,00	C	0,00	0,00	0,00	C
2.01.01.17.50	(-)Juros a Apropriar Decorrentes de Ajuste a Valor Presente (AVP) - Outras Contas a Pagar - Circulante	0,00	C	0,00	0,00	0,00	C

INFORMAÇÃO PROTEGIDA POR SIGILO FISCAL

Relatório de Impressão de Pastas e Fichas

Nome Empresarial:	FERRARI MED DISTRIBUIDORA DE MEDICAMENTOS LTDA				
Período da Escrituração:	01/08/2023 a 31/12/2023	CNPJ:	28.004.857/0001-07	SCP:	

Registro P030 - Identificação do período e forma de apuração do imposto de renda e da contribuição social sobre o lucro líquido das empresas tributadas pelo lucro presumido

Data Saldo Inicial	Data Saldo Final	Período de apuração
01/08/2023	30/09/2023	T03 - Terceiro Trimestre

Registro P100 - Balanço Patrimonial

Código	Descrição	Saldo inicial	D/C	Total débitos	Total créditos	Saldo final	D/C
2.01.01.17.60	CPC 47 - Passivos de Contrato - Circulante	0,00	C	0,00	0,00	0,00	C
2.01.01.19	Receitas Diferidas	0,00	C	0,00	0,00	0,00	C
2.01.01.19.01	Receitas Diferidas	0,00	C	0,00	0,00	0,00	C
2.01.01.19.02	(-) Custos Correspondentes às Receitas Diferidas	0,00	C	0,00	0,00	0,00	C
2.01.01.19.03	Subvenção Governamental a Apropriar	0,00	C	0,00	0,00	0,00	C
2.01.01.19.50	(-) Juros a Apropriar Decorrentes de Ajuste a Valor Presente (AVP) - Receitas Diferidas	0,00	C	0,00	0,00	0,00	C
2.02	PASSIVO NÃO-CIRCULANTE	0,00	C	0,00	0,00	0,00	C
2.02.01	OBRIGAÇÕES A LONGO PRAZO	0,00	C	0,00	0,00	0,00	C
2.02.01.01	EMPRÉSTIMOS E FINANCIAMENTOS - LONGO PRAZO	0,00	C	0,00	0,00	0,00	C
2.02.01.01.01	Fornecedores - No País - Longo Prazo	0,00	C	0,00	0,00	0,00	C

INFORMAÇÃO PROTEGIDA POR SIGILO FISCAL

Relatório de Impressão de Pastas e Fichas

Nome Empresarial:	FERRARI MED DISTRIBUIDORA DE MEDICAMENTOS LTDA				
Período da Escrituração:	01/08/2023 a 31/12/2023	CNPJ:	28.004.857/0001-07	SCP:	

Registro P030 - Identificação do período e forma de apuração do imposto de renda e da contribuição social sobre o lucro líquido das empresas tributadas pelo lucro presumido

Data Saldo Inicial	Data Saldo Final	Período de apuração
01/08/2023	30/09/2023	T03 - Terceiro Trimestre

Registro P100 - Balanço Patrimonial

Código	Descrição	Saldo inicial	D/C	Total débitos	Total créditos	Saldo final	D/C
2.02.01.01.02	Fornecedores - No Exterior - Longo Prazo	0,00	C	0,00	0,00	0,00	C
2.02.01.01.03	Credores por Financiamento - Longo Prazo	0,00	C	0,00	0,00	0,00	C
2.02.01.01.04	Títulos a Pagar - Longo Prazo	0,00	C	0,00	0,00	0,00	C
2.02.01.01.05	Duplicatas Descontadas - Longo Prazo	0,00	C	0,00	0,00	0,00	C
2.02.01.01.06	Empréstimos ou Financiamentos - no País - Longo Prazo	0,00	C	0,00	0,00	0,00	C
2.02.01.01.07	Empréstimos ou Financiamentos - no Exterior - Longo Prazo	0,00	C	0,00	0,00	0,00	C
2.02.01.01.08	Adiantamentos de Contrato de Câmbio	0,00	C	0,00	0,00	0,00	C
2.02.01.01.09	Arrendamento - no País - Longo Prazo	0,00	C	0,00	0,00	0,00	C
2.02.01.01.10	Arrendamento - no Exterior - Longo Prazo	0,00	C	0,00	0,00	0,00	C
2.02.01.01.11	Adiantamento de Clientes - no País - Longo Prazo	0,00	C	0,00	0,00	0,00	C

INFORMAÇÃO PROTEGIDA POR SIGILO FISCAL

Relatório de Impressão de Pastas e Fichas

Nome Empresarial:	FERRARI MED DISTRIBUIDORA DE MEDICAMENTOS LTDA				
Período da Escrituração:	01/08/2023 a 31/12/2023	CNPJ:	28.004.857/0001-07	SCP:	

Registro P030 - Identificação do período e forma de apuração do imposto de renda e da contribuição social sobre o lucro líquido das empresas tributadas pelo lucro presumido

Data Saldo Inicial	Data Saldo Final	Período de apuração
01/08/2023	30/09/2023	T03 - Terceiro Trimestre

Registro P100 - Balanço Patrimonial

Código	Descrição	Saldo inicial	D/C	Total débitos	Total créditos	Saldo final	D/C
2.02.01.01.12	Adiantamento de Clientes - no Exterior - Longo Prazo	0,00	C	0,00	0,00	0,00	C
2.02.01.01.50	(-)Juros a Apropriar Decorrentes de Ajuste a Valor Presente (AVP) - Empréstimos e Financiamentos - Longo Prazo	0,00	C	0,00	0,00	0,00	C
2.02.01.01.70	Subconta - Ajuste a Valor Justo - Empréstimos e Financiamentos - Longo Prazo	0,00	C	0,00	0,00	0,00	C
2.02.01.01.90	Subconta - Adoção Inicial - Empréstimos e Financiamentos - Longo Prazo	0,00	C	0,00	0,00	0,00	C
2.02.01.02	BENEFÍCIOS A EMPREGADOS - LONGO PRAZO	0,00	C	0,00	0,00	0,00	C
2.02.01.02.01	Benefícios Pós Emprego - Longo Prazo	0,00	C	0,00	0,00	0,00	C
2.02.01.02.02	Outro Benefícios de Longo Prazo - Longo Prazo	0,00	C	0,00	0,00	0,00	C
2.02.01.02.03	Benefícios Rescisórios - Longo Prazo	0,00	C	0,00	0,00	0,00	C
2.02.01.03	OBRIGAÇÕES FISCAIS - LONGO PRAZO	0,00	C	0,00	0,00	0,00	C
2.02.01.03.01	Parcelamentos Especiais e Ordinários a Recolher - Tributos Federais - Longo Prazo	0,00	C	0,00	0,00	0,00	C

INFORMAÇÃO PROTEGIDA POR SIGILO FISCAL

Relatório de Impressão de Pastas e Fichas

Nome Empresarial:	FERRARI MED DISTRIBUIDORA DE MEDICAMENTOS LTDA				
Período da Escrituração:	01/08/2023 a 31/12/2023	CNPJ:	28.004.857/0001-07	SCP:	

Registro P030 - Identificação do período e forma de apuração do imposto de renda e da contribuição social sobre o lucro líquido das empresas tributadas pelo lucro presumido

Data Saldo Inicial	Data Saldo Final	Período de apuração
01/08/2023	30/09/2023	T03 - Terceiro Trimestre

Registro P100 - Balanço Patrimonial

Código	Descrição	Saldo inicial	D/C	Total débitos	Total créditos	Saldo final	D/C
2.02.01.03.02	Parcelamentos Especiais e Ordinários a Recolher - Tributos Estaduais e Municipais - Longo Prazo	0,00	C	0,00	0,00	0,00	C
2.02.01.03.28	Outros Tributos a Recolher - Longo Prazo	0,00	C	0,00	0,00	0,00	C
2.02.01.05	PASSIVOS FISCAIS DIFERIDOS - LONGO PRAZO	0,00	C	0,00	0,00	0,00	C
2.02.01.05.01	Débitos Fiscais IRPJ - Diferenças Temporárias - Longo Prazo	0,00	C	0,00	0,00	0,00	C
2.02.01.05.02	Débitos Fiscais CSLL - Diferenças Temporárias - Longo Prazo	0,00	C	0,00	0,00	0,00	C
2.02.01.07	TÍTULOS DE DÍVIDA - LONGO PRAZO	0,00	C	0,00	0,00	0,00	C
2.02.01.07.01	Debêntures a Pagar - Longo Prazo	0,00	C	0,00	0,00	0,00	C
2.02.01.07.02	Prêmio na Emissão de Debêntures - Longo Prazo	0,00	C	0,00	0,00	0,00	C
2.02.01.07.04	Notas Promissórias a Pagar - Longo Prazo	0,00	C	0,00	0,00	0,00	C
2.02.01.07.05	Bonds a Pagar	0,00	C	0,00	0,00	0,00	C

INFORMAÇÃO PROTEGIDA POR SIGILO FISCAL

Relatório de Impressão de Pastas e Fichas

Nome Empresarial:	FERRARI MED DISTRIBUIDORA DE MEDICAMENTOS LTDA				
Período da Escrituração:	01/08/2023 a 31/12/2023	CNPJ:	28.004.857/0001-07	SCP:	

Registro P030 - Identificação do período e forma de apuração do imposto de renda e da contribuição social sobre o lucro líquido das empresas tributadas pelo lucro presumido

Data Saldo Inicial	Data Saldo Final	Período de apuração
01/08/2023	30/09/2023	T03 - Terceiro Trimestre

Registro P100 - Balanço Patrimonial

Código	Descrição	Saldo inicial	D/C	Total débitos	Total créditos	Saldo final	D/C
2.02.01.07.06	Certificados de Recebíveis Imobiliários(CRI) - Longo Prazo	0,00	C	0,00	0,00	0,00	C
2.02.01.07.07	Certificados de Recebíveis do Agronegócio(CRA) - Longo Prazo	0,00	C	0,00	0,00	0,00	C
2.02.01.07.25	Outros Títulos de Dívida a Pagar - - Pelo Custo Amortizado - Longo Prazo	0,00	C	0,00	0,00	0,00	C
2.02.01.07.27	(-) Custos a Amortizar - Títulos de Dívida - Longo Prazo	0,00	C	0,00	0,00	0,00	C
2.02.01.07.28	Outros Títulos de Dívida a Pagar - Pelo Pelo Valor Justo(VJPR) - - Longo Prazo	0,00	C	0,00	0,00	0,00	C
2.02.01.07.29	(-) Deságio a Apropriar - Debêntures - Longo Prazo	0,00	C	0,00	0,00	0,00	C
2.02.01.07.70	Subconta - Ajuste a Valor Justo - Títulos de Dívida a Pagar - - Longo Prazo	0,00	C	0,00	0,00	0,00	C
2.02.01.09	PROVISÕES - LONGO PRAZO	0,00	C	0,00	0,00	0,00	C
2.02.01.09.01	Provisões de Natureza Trabalhista - Longo Prazo	0,00	C	0,00	0,00	0,00	C
2.02.01.09.02	Provisões de Natureza Tributária - Longo Prazo	0,00	C	0,00	0,00	0,00	C

INFORMAÇÃO PROTEGIDA POR SIGILO FISCAL

Relatório de Impressão de Pastas e Fichas

Nome Empresarial:	FERRARI MED DISTRIBUIDORA DE MEDICAMENTOS LTDA				
Período da Escrituração:	01/08/2023 a 31/12/2023	CNPJ:	28.004.857/0001-07	SCP:	

Registro P030 - Identificação do período e forma de apuração do imposto de renda e da contribuição social sobre o lucro líquido das empresas tributadas pelo lucro presumido

Data Saldo Inicial	Data Saldo Final	Período de apuração
01/08/2023	30/09/2023	T03 - Terceiro Trimestre

Registro P100 - Balanço Patrimonial

Código	Descrição	Saldo inicial	D/C	Total débitos	Total créditos	Saldo final	D/C
2.02.01.09.03	Provisões de Natureza Cível - Longo Prazo	0,00	C	0,00	0,00	0,00	C
2.02.01.09.28	Outras Provisões - Longo Prazo	0,00	C	0,00	0,00	0,00	C
2.02.01.10	OBRIGAÇÕES FISCAIS - LONGO PRAZO	0,00	C	0,00	0,00	0,00	C
2.02.01.10.01	IRRF a Recolher - Longo Prazo	0,00	C	0,00	0,00	0,00	C
2.02.01.10.02	IPI a Recolher - Longo Prazo	0,00	C	0,00	0,00	0,00	C
2.02.01.10.03	ICMS a Recolher - Longo Prazo	0,00	C	0,00	0,00	0,00	C
2.02.01.10.04	PIS a Recolher - Longo Prazo	0,00	C	0,00	0,00	0,00	C
2.02.01.10.05	COFINS a Recolher - Longo Prazo	0,00	C	0,00	0,00	0,00	C
2.02.01.10.06	IOF a Recolher - Longo Prazo	0,00	C	0,00	0,00	0,00	C
2.02.01.10.07	CIDE a Recolher - Longo Prazo	0,00	C	0,00	0,00	0,00	C

INFORMAÇÃO PROTEGIDA POR SIGILO FISCAL

Relatório de Impressão de Pastas e Fichas

Nome Empresarial:	FERRARI MED DISTRIBUIDORA DE MEDICAMENTOS LTDA				
Período da Escrituração:	01/08/2023 a 31/12/2023	CNPJ:	28.004.857/0001-07	SCP:	

Registro P030 - Identificação do período e forma de apuração do imposto de renda e da contribuição social sobre o lucro líquido das empresas tributadas pelo lucro presumido

Data Saldo Inicial	Data Saldo Final	Período de apuração
01/08/2023	30/09/2023	T03 - Terceiro Trimestre

Registro P100 - Balanço Patrimonial

Código	Descrição	Saldo inicial	D/C	Total débitos	Total créditos	Saldo final	D/C
2.02.01.10.08	Tributos Municipais a Recolher - Longo Prazo	0,00	C	0,00	0,00	0,00	C
2.02.01.10.09	Parcelamentos Especiais a Recolher - Tributos Federais - Longo Prazo	0,00	C	0,00	0,00	0,00	C
2.02.01.10.10	Parcelamentos Especiais a Recolher - Tributos Estaduais e Municipais - Longo Prazo	0,00	C	0,00	0,00	0,00	C
2.02.01.10.11	Contribuição a Recolher - Desoneração da Folha de Pagamento - Longo Prazo	0,00	C	0,00	0,00	0,00	C
2.02.01.10.28	Outros Tributos a Recolher - Longo Prazo	0,00	C	0,00	0,00	0,00	C
2.02.01.11	OUTRAS OBRIGAÇÕES - LONGO PRAZO	0,00	C	0,00	0,00	0,00	C
2.02.01.11.01	Mútuos - Partes Não Relacionadas - No País - Longo Prazo	0,00	C	0,00	0,00	0,00	C
2.02.01.11.02	Mútuos - Partes Não Relacionadas - Longo Prazo	0,00	C	0,00	0,00	0,00	C
2.02.01.11.03	Mútuos - Partes Relacionadas - No País - Longo Prazo	0,00	C	0,00	0,00	0,00	C
2.02.01.11.04	Mútuos - Partes Relacionadas - No Exterior - Longo Prazo	0,00	C	0,00	0,00	0,00	C

INFORMAÇÃO PROTEGIDA POR SIGILO FISCAL

Relatório de Impressão de Pastas e Fichas

Nome Empresarial:	FERRARI MED DISTRIBUIDORA DE MEDICAMENTOS LTDA				
Período da Escrituração:	01/08/2023 a 31/12/2023	CNPJ:	28.004.857/0001-07	SCP:	

Registro P030 - Identificação do período e forma de apuração do imposto de renda e da contribuição social sobre o lucro líquido das empresas tributadas pelo lucro presumido

Data Saldo Inicial	Data Saldo Final	Período de apuração
01/08/2023	30/09/2023	T03 - Terceiro Trimestre

Registro P100 - Balanço Patrimonial

Código	Descrição	Saldo inicial	D/C	Total débitos	Total créditos	Saldo final	D/C
2.02.01.11.10	Passivo Contingente Assumido em Combinação de Negócios - Longo Prazo	0,00	C	0,00	0,00	0,00	C
2.02.01.11.13	Adiantamento para Futuro Aumento de Capital - Passivo - Longo Prazo	0,00	C	0,00	0,00	0,00	C
2.02.01.11.15	Conta de Controle de Custo Contratado - Longo Prazo	0,00	C	0,00	0,00	0,00	C
2.02.01.11.16	Conta de Controle de Custo Orçado - Longo Prazo	0,00	C	0,00	0,00	0,00	C
2.02.01.11.22	(-) Ajuste a Valor Presente - Outras Contas a Pagar - Longo Prazo	0,00	C	0,00	0,00	0,00	C
2.02.01.11.28	Outras Obrigações - Longo Prazo	0,00	C	0,00	0,00	0,00	C
2.02.01.11.50	(-) Juros a Apropriar Decorrentes de Ajuste a Valor Presente (AVP) Outras Obrigações - Longo Prazo	0,00	C	0,00	0,00	0,00	C
2.02.01.11.60	CPC 47 - Passivos de Contrato - Longo Prazo	0,00	C	0,00	0,00	0,00	C
2.02.01.11.70	Subconta - Ajuste a Valor Justo - Outras Obrigações - Longo Prazo	0,00	C	0,00	0,00	0,00	C
2.02.01.11.90	Subconta - Adoção Inicial - Outras Obrigações - Longo Prazo	0,00	C	0,00	0,00	0,00	C

INFORMAÇÃO PROTEGIDA POR SIGILO FISCAL

Relatório de Impressão de Pastas e Fichas

Nome Empresarial:	FERRARI MED DISTRIBUIDORA DE MEDICAMENTOS LTDA				
Período da Escrituração:	01/08/2023 a 31/12/2023	CNPJ:	28.004.857/0001-07	SCP:	

Registro P030 - Identificação do período e forma de apuração do imposto de renda e da contribuição social sobre o lucro líquido das empresas tributadas pelo lucro presumido

Data Saldo Inicial	Data Saldo Final	Período de apuração
01/08/2023	30/09/2023	T03 - Terceiro Trimestre

Registro P100 - Balanço Patrimonial

Código	Descrição	Saldo inicial	D/C	Total débitos	Total créditos	Saldo final	D/C
2.02.01.21	RECEITAS DIFERIDAS	0,00	C	0,00	0,00	0,00	C
2.02.01.21.01	Receitas Diferidas	0,00	C	0,00	0,00	0,00	C
2.02.01.21.02	(-) Custos Correspondentes às Receitas Diferidas	0,00	C	0,00	0,00	0,00	C
2.02.01.21.03	Subvenção Governamental a Apropriar	0,00	C	0,00	0,00	0,00	C
2.02.01.21.50	(-) Juros a Apropriar Decorrentes de Ajuste a Valor Presente (AVP) - Receita Diferida - Longo Prazo	0,00	C	0,00	0,00	0,00	C
2.02.01.21.70	Subconta - Ajuste a Valor Justo - Receita Diferida - Longo Prazo	0,00	C	0,00	0,00	0,00	C
2.02.01.21.90	Subconta - Adoção Inicial - Receita Diferida - Longo Prazo	0,00	C	0,00	0,00	0,00	C
2.03	PATRIMÔNIO LÍQUIDO	2.012.359,95	C	312.913,40	625.826,80	2.325.273,35	C
2.03.01	CAPITAL SOCIAL	30.000,00	C	0,00	0,00	30.000,00	C
2.03.01.01	CAPITAL REALIZADO - DE RESIDENTE NO PAÍS	30.000,00	C	0,00	0,00	30.000,00	C

INFORMAÇÃO PROTEGIDA POR SIGILO FISCAL

Relatório de Impressão de Pastas e Fichas

Nome Empresarial:	FERRARI MED DISTRIBUIDORA DE MEDICAMENTOS LTDA				
Período da Escrituração:	01/08/2023 a 31/12/2023	CNPJ:	28.004.857/0001-07	SCP:	

Registro P030 - Identificação do período e forma de apuração do imposto de renda e da contribuição social sobre o lucro líquido das empresas tributadas pelo lucro presumido

Data Saldo Inicial	Data Saldo Final	Período de apuração
01/08/2023	30/09/2023	T03 - Terceiro Trimestre

Registro P100 - Balanço Patrimonial

Código	Descrição	Saldo inicial	D/C	Total débitos	Total créditos	Saldo final	D/C
2.03.01.01.01	Capital Subscrito de Domiciliados e Residentes no País	30.000,00	C	0,00	0,00	30.000,00	C
2.03.01.01.21	(-) Capital a Integralizar de Domiciliados e Residentes no País	0,00	C	0,00	0,00	0,00	C
2.03.01.02	CAPITAL REALIZADO - DE NÃO RESIDENTE NO PAÍS	0,00	C	0,00	0,00	0,00	C
2.03.01.02.01	Capital Subscrito de Domiciliados e Residentes no Exterior	0,00	C	0,00	0,00	0,00	C
2.03.01.02.10	(-) Capital a Integralizar de Domiciliados e Residentes no Exterior	0,00	C	0,00	0,00	0,00	C
2.03.01.10	GASTOS COM EMISSÕES DE TÍTULOS PATRIMONIAIS	0,00	C	0,00	0,00	0,00	C
2.03.01.10.01	(-) Gastos com Emissão de Ações	0,00	C	0,00	0,00	0,00	C
2.03.02	RESERVAS	0,00	C	0,00	0,00	0,00	C
2.03.02.01	RESERVAS DE CAPITAL	0,00	C	0,00	0,00	0,00	C
2.03.02.01.01	Ágio na Emissão de Ações	0,00	C	0,00	0,00	0,00	C

INFORMAÇÃO PROTEGIDA POR SIGILO FISCAL

Relatório de Impressão de Pastas e Fichas

Nome Empresarial:	FERRARI MED DISTRIBUIDORA DE MEDICAMENTOS LTDA				
Período da Escrituração:	01/08/2023 a 31/12/2023	CNPJ:	28.004.857/0001-07	SCP:	

Registro P030 - Identificação do período e forma de apuração do imposto de renda e da contribuição social sobre o lucro líquido das empresas tributadas pelo lucro presumido

Data Saldo Inicial	Data Saldo Final	Período de apuração
01/08/2023	30/09/2023	T03 - Terceiro Trimestre

Registro P100 - Balanço Patrimonial

Código	Descrição	Saldo inicial	D/C	Total débitos	Total créditos	Saldo final	D/C
2.03.02.01.02	Reserva Especial de Ágio na Incorporação	0,00	C	0,00	0,00	0,00	C
2.03.02.01.03	Alienação de Partes Beneficiárias e Bônus de Subscrição	0,00	C	0,00	0,00	0,00	C
2.03.02.01.11	Doações e Subvenções para Investimentos (Reserva constituída até 31/12/2007)	0,00	C	0,00	0,00	0,00	C
2.03.02.01.12	Prêmio Recebido na Emissão de Debêntures (Reserva constituída até 31/12/2007)	0,00	C	0,00	0,00	0,00	C
2.03.02.01.99	Outras Reservas de Capital	0,00	C	0,00	0,00	0,00	C
2.03.02.02	RESERVAS DE REAVALIAÇÃO	0,00	C	0,00	0,00	0,00	C
2.03.02.02.01	Reavaliação de Ativos Próprios	0,00	C	0,00	0,00	0,00	C
2.03.02.02.02	Reavaliação de Ativos em Coligadas/Controladas avaliados pelo MEP	0,00	C	0,00	0,00	0,00	C
2.03.02.03	RESERVAS DE LUCROS	0,00	C	0,00	0,00	0,00	C
2.03.02.03.01	Reserva Legal	0,00	C	0,00	0,00	0,00	C

INFORMAÇÃO PROTEGIDA POR SIGILO FISCAL

Relatório de Impressão de Pastas e Fichas

Nome Empresarial:	FERRARI MED DISTRIBUIDORA DE MEDICAMENTOS LTDA				
Período da Escrituração:	01/08/2023 a 31/12/2023	CNPJ:	28.004.857/0001-07	SCP:	

Registro P030 - Identificação do período e forma de apuração do imposto de renda e da contribuição social sobre o lucro líquido das empresas tributadas pelo lucro presumido

Data Saldo Inicial	Data Saldo Final	Período de apuração
01/08/2023	30/09/2023	T03 - Terceiro Trimestre

Registro P100 - Balanço Patrimonial

Código	Descrição	Saldo inicial	D/C	Total débitos	Total créditos	Saldo final	D/C
2.03.02.03.02	Reserva Estatutária	0,00	C	0,00	0,00	0,00	C
2.03.02.03.03	Reserva para Contingência	0,00	C	0,00	0,00	0,00	C
2.03.02.03.04	Reserva de Incentivos Fiscais	0,00	C	0,00	0,00	0,00	C
2.03.02.03.05	Reserva de Lucros para Expansão	0,00	C	0,00	0,00	0,00	C
2.03.02.03.06	Reserva de Lucros a Realizar	0,00	C	0,00	0,00	0,00	C
2.03.02.03.07	Reserva Especial para Dividendo Obrigatório não Distribuído	0,00	C	0,00	0,00	0,00	C
2.03.02.03.08	Reserva de Prêmio na Emissão de Debêntures	0,00	C	0,00	0,00	0,00	C
2.03.02.03.09	Reserva para Aumento de Capital (Lei nº 9.249/1995, art. 9º, § 9º)	0,00	C	0,00	0,00	0,00	C
2.03.02.03.99	Outras Reservas de Lucros	0,00	C	0,00	0,00	0,00	C
2.03.03	AJUSTES DE AVALIAÇÃO PATRIMONIAL	0,00	C	0,00	0,00	0,00	C

INFORMAÇÃO PROTEGIDA POR SIGILO FISCAL

Relatório de Impressão de Pastas e Fichas

Nome Empresarial:	FERRARI MED DISTRIBUIDORA DE MEDICAMENTOS LTDA				
Período da Escrituração:	01/08/2023 a 31/12/2023	CNPJ:	28.004.857/0001-07	SCP:	

Registro P030 - Identificação do período e forma de apuração do imposto de renda e da contribuição social sobre o lucro líquido das empresas tributadas pelo lucro presumido

Data Saldo Inicial	Data Saldo Final	Período de apuração
01/08/2023	30/09/2023	T03 - Terceiro Trimestre

Registro P100 - Balanço Patrimonial

Código	Descrição	Saldo inicial	D/C	Total débitos	Total créditos	Saldo final	D/C
2.03.03.01	AJUSTES DE AVALIAÇÃO PATRIMONIAL	0,00	C	0,00	0,00	0,00	C
2.03.03.01.01	Contrapartidas Ajustes Ativos Financeiros Disponíveis para Venda	0,00	C	0,00	0,00	0,00	C
2.03.03.01.02	Contrapartidas Ajustes em Operações de Hedge	0,00	C	0,00	0,00	0,00	C
2.03.03.01.03	Contrapartida da Diferença Positiva de Ativo Imobilizado Transferido para Propriedade para Investimento	0,00	C	0,00	0,00	0,00	C
2.03.03.01.04	Contrapartida de Ajustes dos Planos de Benefícios a Empregados	0,00	C	0,00	0,00	0,00	C
2.03.03.01.05	Contrapartida de Ajustes do Ativo Imobilizado e de Propriedades para Investimento - Adoção Inicial CPCs	0,00	C	0,00	0,00	0,00	C
2.03.03.01.06	Ajustes Acumulados de Conversão	0,00	C	0,00	0,00	0,00	C
2.03.03.01.30	(-) Ajustes de Avaliação Patrimonial Negativos	0,00	C	0,00	0,00	0,00	C
2.03.03.01.90	Outros Resultados Abrangentes - Ajustes de Avaliação Patrimonial	0,00	C	0,00	0,00	0,00	C
2.03.03.02	AJUSTES DE AVALIAÇÃO PATRIMONIAL - REFLEXOS	0,00	C	0,00	0,00	0,00	C

INFORMAÇÃO PROTEGIDA POR SIGILO FISCAL

Relatório de Impressão de Pastas e Fichas

Nome Empresarial:	FERRARI MED DISTRIBUIDORA DE MEDICAMENTOS LTDA				
Período da Escrituração:	01/08/2023 a 31/12/2023	CNPJ:	28.004.857/0001-07	SCP:	

Registro P030 - Identificação do período e forma de apuração do imposto de renda e da contribuição social sobre o lucro líquido das empresas tributadas pelo lucro presumido

Data Saldo Inicial	Data Saldo Final	Período de apuração
01/08/2023	30/09/2023	T03 - Terceiro Trimestre

Registro P100 - Balanço Patrimonial

Código	Descrição	Saldo inicial	D/C	Total débitos	Total créditos	Saldo final	D/C
2.03.03.02.01	Contrapartidas Ajustes Ativos Financeiros Disponíveis para Venda - Refexa	0,00	C	0,00	0,00	0,00	C
2.03.03.02.02	Contrapartidas Ajustes em Operações de Hedge - Reflexa	0,00	C	0,00	0,00	0,00	C
2.03.03.02.03	Contrapartida Diferença Positiva de Ativo Imobilizado Transferido para Propriedades para Investimento - Reflexa	0,00	C	0,00	0,00	0,00	C
2.03.03.02.04	Contrapartida Ajustes Planos de Benefícios a Empregados - Reflexa	0,00	C	0,00	0,00	0,00	C
2.03.03.02.05	Contrapartida Ajustes Imobilizado e Propriedades para Investimento - Adoção Inicial CPCs - Reflexa	0,00	C	0,00	0,00	0,00	C
2.03.03.02.06	Ajustes Acumulados de Conversão - Reflexa	0,00	C	0,00	0,00	0,00	C
2.03.03.02.30	(-) Ajustes de Avaliação Patrimonial Negativos - Reflexa	0,00	C	0,00	0,00	0,00	C
2.03.03.02.90	Outros Resultados Abrangentes - Ajustes de Avaliação Patrimonial - Reflexa	0,00	C	0,00	0,00	0,00	C
2.03.04	OUTRAS CONTAS DO PATRIMÔNIO LÍQUIDO	1.982.359,95	C	312.913,40	625.826,80	2.295.273,35	C
2.03.04.01	OUTRAS CONTAS DO PATRIMÔNIO LÍQUIDO	1.982.359,95	C	312.913,40	625.826,80	2.295.273,35	C

INFORMAÇÃO PROTEGIDA POR SIGILO FISCAL

Relatório de Impressão de Pastas e Fichas

Nome Empresarial:	FERRARI MED DISTRIBUIDORA DE MEDICAMENTOS LTDA				
Período da Escrituração:	01/08/2023 a 31/12/2023	CNPJ:	28.004.857/0001-07	SCP:	

Registro P030 - Identificação do período e forma de apuração do imposto de renda e da contribuição social sobre o lucro líquido das empresas tributadas pelo lucro presumido

Data Saldo Inicial	Data Saldo Final	Período de apuração
01/08/2023	30/09/2023	T03 - Terceiro Trimestre

Registro P100 - Balanço Patrimonial

Código	Descrição	Saldo inicial	D/C	Total débitos	Total créditos	Saldo final	D/C
2.03.04.01.01	Lucros Acumulados e/ou Saldo à Disposição da Assembléia	2.501.357,43	C	312.913,40	625.826,80	2.814.270,83	C
2.03.04.01.05	Contraprestação Contingente - Combinação de Negócios - Patrimônio Líquido	0,00	C	0,00	0,00	0,00	C
2.03.04.01.10	Ajustes de Exercícios Anteriores	392.755,26	D	0,00	0,00	392.755,26	D
2.03.04.01.11	(-) Prejuízos Acumulados	126.242,22	D	0,00	0,00	126.242,22	D
2.03.04.01.12	(-) Ações em Tesouraria	0,00	C	0,00	0,00	0,00	C
2.03.04.01.15	(-) Transações de Capital	0,00	C	0,00	0,00	0,00	C
2.03.04.01.90	Contas do Patrimônio Líquido Não Classificadas	0,00	C	0,00	0,00	0,00	C

Data Saldo Inicial	Data Saldo Final	Período de apuração
01/10/2023	31/12/2023	T04 - Quarto Trimestre

Registro P100 - Balanço Patrimonial

Código	Descrição	Saldo inicial	D/C	Total débitos	Total créditos	Saldo final	D/C

INFORMAÇÃO PROTEGIDA POR SIGILO FISCAL

Relatório de Impressão de Pastas e Fichas

Nome Empresarial:	FERRARI MED DISTRIBUIDORA DE MEDICAMENTOS LTDA				
Período da Escrituração:	01/08/2023 a 31/12/2023	CNPJ:	28.004.857/0001-07	SCP:	

Registro P030 - Identificação do período e forma de apuração do imposto de renda e da contribuição social sobre o lucro líquido das empresas tributadas pelo lucro presumido

Data Saldo Inicial	Data Saldo Final	Período de apuração
01/10/2023	31/12/2023	T04 - Quarto Trimestre

Registro P100 - Balanço Patrimonial

Código	Descrição	Saldo inicial	D/C	Total débitos	Total créditos	Saldo final	D/C
1	ATIVO	2.400.353,39	D	5.843.104,44	5.301.871,81	2.941.586,02	D
1.01	ATIVO CIRCULANTE	2.399.800,32	D	5.843.104,44	5.301.871,81	2.941.032,95	D
1.01.01	DISPONIBILIDADES	473.169,81	D	3.101.609,62	2.893.987,69	680.791,74	D
1.01.01.01	CAIXA GERAL	57.293,81	D	0,00	0,00	57.293,81	D
1.01.01.01.01	Caixa Matriz	57.293,81	D	0,00	0,00	57.293,81	D
1.01.01.01.02	Caixa Filiais	0,00	C	0,00	0,00	0,00	C
1.01.01.02	DEPÓSITOS BANCÁRIOS À VISTA	412.474,11	D	3.101.609,62	2.893.987,69	620.096,04	D
1.01.01.02.01	Bancos Conta Movimento - No País	412.474,11	D	3.101.609,62	2.893.987,69	620.096,04	D
1.01.01.02.02	Bancos Conta Movimento - No Exterior	0,00	C	0,00	0,00	0,00	C
1.01.01.04	NUMERÁRIOS EM TRÂNSITO	0,00	C	0,00	0,00	0,00	C

INFORMAÇÃO PROTEGIDA POR SIGILO FISCAL

Relatório de Impressão de Pastas e Fichas

Nome Empresarial:	FERRARI MED DISTRIBUIDORA DE MEDICAMENTOS LTDA				
Período da Escrituração:	01/08/2023 a 31/12/2023	CNPJ:	28.004.857/0001-07	SCP:	

Registro P030 - Identificação do período e forma de apuração do imposto de renda e da contribuição social sobre o lucro líquido das empresas tributadas pelo lucro presumido

Data Saldo Inicial	Data Saldo Final	Período de apuração
01/10/2023	31/12/2023	T04 - Quarto Trimestre

Registro P100 - Balanço Patrimonial

Código	Descrição	Saldo inicial	D/C	Total débitos	Total créditos	Saldo final	D/C
1.01.01.04.01	Numerários em Trânsito	0,00	C	0,00	0,00	0,00	C
1.01.01.05	VALORES MOBILIÁRIOS - NÃO HEDGE - NO PAÍS	3.401,89	D	0,00	0,00	3.401,89	D
1.01.01.05.01	Títulos para Negociação - Mensurados a Valor Justo Por Meio do Resultado (VJPR) - No País	0,00	C	0,00	0,00	0,00	C
1.01.01.05.02	Títulos Disponíveis para Venda - No País	0,00	C	0,00	0,00	0,00	C
1.01.01.05.03	Títulos Mantidos até o Vencimento - No País	0,00	C	0,00	0,00	0,00	C
1.01.01.05.10	Debêntures Emitidas por Partes Relacionadas - No País	0,00	C	0,00	0,00	0,00	C
1.01.01.05.11	Debêntures Emitidas por Partes Não Relacionadas - No País	0,00	C	0,00	0,00	0,00	C
1.01.01.05.15	Outros Empréstimos e Recebíveis - No País	3.401,89	D	0,00	0,00	3.401,89	D
1.01.01.05.50	(-) Juros a Apropriar Decorrentes de Ajuste a Valor Presente (AVP) - Valores Mobiliários - No País	0,00	C	0,00	0,00	0,00	C
1.01.01.05.55	(-) Perdas por Redução ao Valor Recuperável (Impairment)- Valores Mobiliários - No País	0,00	C	0,00	0,00	0,00	C

INFORMAÇÃO PROTEGIDA POR SIGILO FISCAL

Relatório de Impressão de Pastas e Fichas

Nome Empresarial:	FERRARI MED DISTRIBUIDORA DE MEDICAMENTOS LTDA				
Período da Escrituração:	01/08/2023 a 31/12/2023	CNPJ:	28.004.857/0001-07	SCP:	

Registro P030 - Identificação do período e forma de apuração do imposto de renda e da contribuição social sobre o lucro líquido das empresas tributadas pelo lucro presumido

Data Saldo Inicial	Data Saldo Final	Período de apuração
01/10/2023	31/12/2023	T04 - Quarto Trimestre

Registro P100 - Balanço Patrimonial

Código	Descrição	Saldo inicial	D/C	Total débitos	Total créditos	Saldo final	D/C
1.01.01.05.70	Subconta - Ajuste a Valor Justo - Valores Mobiliários - Não Hedge -No País	0,00	C	0,00	0,00	0,00	C
1.01.01.05.90	Subconta - Adoção Inicial - Valores Mobiliários - Não Hedge - No País	0,00	C	0,00	0,00	0,00	C
1.01.01.06	VALORES MOBILIÁRIOS - HEDGE - NO PAÍS	0,00	C	0,00	0,00	0,00	C
1.01.01.06.01	Derivativos - Hedge Valor Justo - No País	0,00	C	0,00	0,00	0,00	C
1.01.01.06.02	Derivativos - Hedge Fluxo de Caixa - No País	0,00	C	0,00	0,00	0,00	C
1.01.01.06.03	Derivativos - Hedge Investimento no Exterior - No País	0,00	C	0,00	0,00	0,00	C
1.01.01.06.70	Subconta - Ajuste a Valor Justo - Valores Mobiliários - Hedge - No País	0,00	C	0,00	0,00	0,00	C
1.01.01.06.90	Subconta - Adoção Inicial - Valores Mobiliários - Hedge - No País	0,00	C	0,00	0,00	0,00	C
1.01.01.09	VALORES MOBILIÁRIOS - NÃO HEDGE - NO EXTERIOR	0,00	C	0,00	0,00	0,00	C
1.01.01.09.01	Títulos para Negociação - Mensurados a Valor Justo por Meio de Resultado (VJPR) - No Exterior	0,00	C	0,00	0,00	0,00	C

INFORMAÇÃO PROTEGIDA POR SIGILO FISCAL

Relatório de Impressão de Pastas e Fichas

Nome Empresarial:	FERRARI MED DISTRIBUIDORA DE MEDICAMENTOS LTDA				
Período da Escrituração:	01/08/2023 a 31/12/2023	CNPJ:	28.004.857/0001-07	SCP:	

Registro P030 - Identificação do período e forma de apuração do imposto de renda e da contribuição social sobre o lucro líquido das empresas tributadas pelo lucro presumido

Data Saldo Inicial	Data Saldo Final	Período de apuração
01/10/2023	31/12/2023	T04 - Quarto Trimestre

Registro P100 - Balanço Patrimonial

Código	Descrição	Saldo inicial	D/C	Total débitos	Total créditos	Saldo final	D/C
1.01.01.09.02	Títulos Disponíveis para Venda - No Exterior	0,00	C	0,00	0,00	0,00	C
1.01.01.09.03	Títulos Mantidos até o Vencimento - No Exterior	0,00	C	0,00	0,00	0,00	C
1.01.01.09.10	Debêntures emitidas por Partes Relacionadas - No Exterior	0,00	C	0,00	0,00	0,00	C
1.01.01.09.11	Debêntures emitidas por Partes Não Relacionadas - No Exterior	0,00	C	0,00	0,00	0,00	C
1.01.01.09.15	Outros Empréstimos e Recebíveis - No Exterior	0,00	C	0,00	0,00	0,00	C
1.01.01.09.50	(-) Juros a Apropriar Decorrentes de Ajuste a Valor Presente (AVP) - Valores Mobiliários - No Exterior	0,00	C	0,00	0,00	0,00	C
1.01.01.09.55	(-) Perdas por Redução ao Valor Recuperável (Impairment)- Valores Mobiliários - No Exterior	0,00	C	0,00	0,00	0,00	C
1.01.01.09.70	Subconta - Ajuste a Valor Justo - Não Hedge - No Exterior	0,00	C	0,00	0,00	0,00	C
1.01.01.09.90	Subconta - Adoção Inicial - Valores Mobiliários - Não Hedge - No Exterior	0,00	C	0,00	0,00	0,00	C
1.01.01.10	VALORES MOBILIÁRIOS - HEDGE - NO EXTERIOR	0,00	C	0,00	0,00	0,00	C

INFORMAÇÃO PROTEGIDA POR SIGILO FISCAL

Relatório de Impressão de Pastas e Fichas

Nome Empresarial:	FERRARI MED DISTRIBUIDORA DE MEDICAMENTOS LTDA				
Período da Escrituração:	01/08/2023 a 31/12/2023	CNPJ:	28.004.857/0001-07	SCP:	

Registro P030 - Identificação do período e forma de apuração do imposto de renda e da contribuição social sobre o lucro líquido das empresas tributadas pelo lucro presumido

Data Saldo Inicial	Data Saldo Final	Período de apuração
01/10/2023	31/12/2023	T04 - Quarto Trimestre

Registro P100 - Balanço Patrimonial

Código	Descrição	Saldo inicial	D/C	Total débitos	Total créditos	Saldo final	D/C
1.01.01.10.01	Derivativos - Hedge Valor Justo - No Exterior	0,00	C	0,00	0,00	0,00	C
1.01.01.10.02	Derivativos - Hedge Fluxo de Caixa - No Exterior	0,00	C	0,00	0,00	0,00	C
1.01.01.10.03	Derivativos - Hedge Investimento no Exterior - No Exterior	0,00	C	0,00	0,00	0,00	C
1.01.01.10.70	Subconta - Ajuste a Valor Justo - Valores Mobiliários - Hedge - No Exterior	0,00	C	0,00	0,00	0,00	C
1.01.01.10.90	Subconta - Adoção Inicial - Valores Mobiliários - Hedge - No Exterior	0,00	C	0,00	0,00	0,00	C
1.01.01.40	RECURSOS NO EXTERIOR DECORRENTES DE EXPORTAÇÃO	0,00	C	0,00	0,00	0,00	C
1.01.01.40.01	Recursos no Exterior Decorrentes de Exportação	0,00	C	0,00	0,00	0,00	C
1.01.01.99	OUTRAS DISPONIBILIDADES	0,00	C	0,00	0,00	0,00	C
1.01.01.99.01	Outras Disponibilidades	0,00	C	0,00	0,00	0,00	C
1.01.02	CRÉDITOS	1.135.749,56	D	2.221.851,38	2.345.526,92	1.012.074,02	D

INFORMAÇÃO PROTEGIDA POR SIGILO FISCAL

Relatório de Impressão de Pastas e Fichas

Nome Empresarial:	FERRARI MED DISTRIBUIDORA DE MEDICAMENTOS LTDA				
Período da Escrituração:	01/08/2023 a 31/12/2023	CNPJ:	28.004.857/0001-07	SCP:	

Registro P030 - Identificação do período e forma de apuração do imposto de renda e da contribuição social sobre o lucro líquido das empresas tributadas pelo lucro presumido

Data Saldo Inicial	Data Saldo Final	Período de apuração
01/10/2023	31/12/2023	T04 - Quarto Trimestre

Registro P100 - Balanço Patrimonial

Código	Descrição	Saldo inicial	D/C	Total débitos	Total créditos	Saldo final	D/C
1.01.02.01	ADIANTAMENTOS	1.446,45	D	0,00	0,00	1.446,45	D
1.01.02.01.01	Adiantamentos a Fornecedores - no País - Circulante	0,00	C	0,00	0,00	0,00	C
1.01.02.01.02	Adiantamentos a Fornecedores - no Exterior - Circulante	0,00	C	0,00	0,00	0,00	C
1.01.02.01.03	Adiantamentos a Funcionários - Circulante	1.446,45	D	0,00	0,00	1.446,45	D
1.01.02.01.04	Adiantamentos a Terceiros - Circulante	0,00	C	0,00	0,00	0,00	C
1.01.02.01.98	Outros Adiantamentos - Circulante	0,00	C	0,00	0,00	0,00	C
1.01.02.02	DUPLICATAS A RECEBER	1.110.489,87	D	1.993.151,37	2.156.617,11	947.024,13	D
1.01.02.02.01	Duplicatas a Receber - Operações com Partes Não Relacionadas - no País	1.110.489,87	D	1.993.151,37	2.156.617,11	947.024,13	D
1.01.02.02.02	Duplicatas a Receber - Operações com Partes Não Relacionadas - no Exterior	0,00	C	0,00	0,00	0,00	C
1.01.02.02.03	Duplicatas a Receber - Operações com Partes Relacionadas - no País	0,00	C	0,00	0,00	0,00	C

INFORMAÇÃO PROTEGIDA POR SIGILO FISCAL

Relatório de Impressão de Pastas e Fichas

Nome Empresarial:	FERRARI MED DISTRIBUIDORA DE MEDICAMENTOS LTDA				
Período da Escrituração:	01/08/2023 a 31/12/2023	CNPJ:	28.004.857/0001-07	SCP:	

Registro P030 - Identificação do período e forma de apuração do imposto de renda e da contribuição social sobre o lucro líquido das empresas tributadas pelo lucro presumido

Data Saldo Inicial	Data Saldo Final	Período de apuração
01/10/2023	31/12/2023	T04 - Quarto Trimestre

Registro P100 - Balanço Patrimonial

Código	Descrição	Saldo inicial	D/C	Total débitos	Total créditos	Saldo final	D/C
1.01.02.02.04	Duplicatas a Receber - Operações com Partes Relacionadas - no Exterior	0,00	C	0,00	0,00	0,00	C
1.01.02.02.50	(-) Juros a Apropriar Decorrentes de Ajuste da Valor Presente (AVP) - Duplicatas a Receber	0,00	C	0,00	0,00	0,00	C
1.01.02.02.52	(-) Perdas Estimadas em Créditos de Liquidação Duvidosa - Duplicatas a Receber	0,00	C	0,00	0,00	0,00	C
1.01.02.02.55	(-) Perdas por Redução ao Valor Recuperável (Impairment) - Duplicatas a Receber	0,00	C	0,00	0,00	0,00	C
1.01.02.02.90	Subconta - Adoção Inicial - Duplicatas a Receber	0,00	C	0,00	0,00	0,00	C
1.01.02.03	TRIBUTOS A RECUPERAR	23.813,24	D	223.028,59	183.238,39	63.603,44	D
1.01.02.03.01	IPI a Recuperar	0,00	C	0,00	0,00	0,00	C
1.01.02.03.02	ICMS a Recuperar	23.813,24	D	223.028,59	183.238,39	63.603,44	D
1.01.02.03.03	PIS a Recuperar - Crédito Básico	0,00	C	0,00	0,00	0,00	C
1.01.02.03.04	PIS a Recuperar - Crédito Presumido	0,00	C	0,00	0,00	0,00	C

INFORMAÇÃO PROTEGIDA POR SIGILO FISCAL

Relatório de Impressão de Pastas e Fichas

Nome Empresarial:	FERRARI MED DISTRIBUIDORA DE MEDICAMENTOS LTDA				
Período da Escrituração:	01/08/2023 a 31/12/2023	CNPJ:	28.004.857/0001-07	SCP:	

Registro P030 - Identificação do período e forma de apuração do imposto de renda e da contribuição social sobre o lucro líquido das empresas tributadas pelo lucro presumido

Data Saldo Inicial	Data Saldo Final	Período de apuração
01/10/2023	31/12/2023	T04 - Quarto Trimestre

Registro P100 - Balanço Patrimonial

Código	Descrição	Saldo inicial	D/C	Total débitos	Total créditos	Saldo final	D/C
1.01.02.03.05	COFINS a Recuperar - Crédito Básico	0,00	C	0,00	0,00	0,00	C
1.01.02.03.06	COFINS a Recuperar - Crédito Presumido	0,00	C	0,00	0,00	0,00	C
1.01.02.03.07	CIDE a Recuperar	0,00	C	0,00	0,00	0,00	C
1.01.02.03.40	Outros Impostos e Contribuições a Recuperar	0,00	C	0,00	0,00	0,00	C
1.01.02.03.50	(-) Juros a Apropriar Decorrentes de Ajuste a Valor Presente (AVP) - Tributos a Recuperar	0,00	C	0,00	0,00	0,00	C
1.01.02.03.55	(-) Perdas por Redução ao Valor Recuperável (Impairment) - Tributos a Recuperar	0,00	C	0,00	0,00	0,00	C
1.01.02.04	TRIBUTOS A COMPENSAR	0,00	C	5.671,42	5.671,42	0,00	C
1.01.02.04.01	Imposto de Renda Retido na Fonte (IRRF)	0,00	C	5.671,42	5.671,42	0,00	C
1.01.02.04.02	IRPJ Recolhido por Estimativa	0,00	C	0,00	0,00	0,00	C
1.01.02.04.03	IRPJ Saldo Negativo	0,00	C	0,00	0,00	0,00	C

INFORMAÇÃO PROTEGIDA POR SIGILO FISCAL

Relatório de Impressão de Pastas e Fichas

Nome Empresarial:	FERRARI MED DISTRIBUIDORA DE MEDICAMENTOS LTDA				
Período da Escrituração:	01/08/2023 a 31/12/2023	CNPJ:	28.004.857/0001-07	SCP:	

Registro P030 - Identificação do período e forma de apuração do imposto de renda e da contribuição social sobre o lucro líquido das empresas tributadas pelo lucro presumido

Data Saldo Inicial	Data Saldo Final	Período de apuração
01/10/2023	31/12/2023	T04 - Quarto Trimestre

Registro P100 - Balanço Patrimonial

Código	Descrição	Saldo inicial	D/C	Total débitos	Total créditos	Saldo final	D/C
1.01.02.04.04	CSLL Retida na Fonte	0,00	C	0,00	0,00	0,00	C
1.01.02.04.05	CSLL Recolhida por Estimativa	0,00	C	0,00	0,00	0,00	C
1.01.02.04.06	CSLL Saldo Negativo	0,00	C	0,00	0,00	0,00	C
1.01.02.04.07	PIS/PASEP Retido na Fonte	0,00	C	0,00	0,00	0,00	C
1.01.02.04.08	PIS/PASEP a Compensar	0,00	C	0,00	0,00	0,00	C
1.01.02.04.09	COFINS Retida na Fonte	0,00	C	0,00	0,00	0,00	C
1.01.02.04.10	COFINS a Compensar	0,00	C	0,00	0,00	0,00	C
1.01.02.04.11	IPI a Compensar	0,00	C	0,00	0,00	0,00	C
1.01.02.04.12	IOF a Compensar	0,00	C	0,00	0,00	0,00	C
1.01.02.04.13	Imposto de Importação a Compensar	0,00	C	0,00	0,00	0,00	C

INFORMAÇÃO PROTEGIDA POR SIGILO FISCAL

Relatório de Impressão de Pastas e Fichas

Nome Empresarial:	FERRARI MED DISTRIBUIDORA DE MEDICAMENTOS LTDA				
Período da Escrituração:	01/08/2023 a 31/12/2023	CNPJ:	28.004.857/0001-07	SCP:	

Registro P030 - Identificação do período e forma de apuração do imposto de renda e da contribuição social sobre o lucro líquido das empresas tributadas pelo lucro presumido

Data Saldo Inicial	Data Saldo Final	Período de apuração
01/10/2023	31/12/2023	T04 - Quarto Trimestre

Registro P100 - Balanço Patrimonial

Código	Descrição	Saldo inicial	D/C	Total débitos	Total créditos	Saldo final	D/C
1.01.02.04.14	Imposto de Exportação a Compensar	0,00	C	0,00	0,00	0,00	C
1.01.02.04.15	ITR a Compensar	0,00	C	0,00	0,00	0,00	C
1.01.02.04.16	CIDE a Compensar	0,00	C	0,00	0,00	0,00	C
1.01.02.04.17	Contribuição Previdenciária Retida na Prestação de Serviços	0,00	C	0,00	0,00	0,00	C
1.01.02.04.18	Contribuição Previdenciária a Compensar	0,00	C	0,00	0,00	0,00	C
1.01.02.04.40	Outros Tributos a Compensar	0,00	C	0,00	0,00	0,00	C
1.01.02.04.50	(-) Juros a Apropriar Decorrentes de Ajuste a Valor Presente (AVP) - Tributos a Compensar	0,00	C	0,00	0,00	0,00	C
1.01.02.04.55	(-) Perdas por Redução ao Valor Recuperável (Impairment)- Tributos a Compensar	0,00	C	0,00	0,00	0,00	C
1.01.02.09	OUTROS CRÉDITOS - CIRCULANTE	0,00	C	0,00	0,00	0,00	C
1.01.02.09.01	Mútuos com Partes Não Relacionadas - Circulante - No País	0,00	C	0,00	0,00	0,00	C

INFORMAÇÃO PROTEGIDA POR SIGILO FISCAL

Relatório de Impressão de Pastas e Fichas

Nome Empresarial:	FERRARI MED DISTRIBUIDORA DE MEDICAMENTOS LTDA				
Período da Escrituração:	01/08/2023 a 31/12/2023	CNPJ:	28.004.857/0001-07	SCP:	

Registro P030 - Identificação do período e forma de apuração do imposto de renda e da contribuição social sobre o lucro líquido das empresas tributadas pelo lucro presumido

Data Saldo Inicial	Data Saldo Final	Período de apuração
01/10/2023	31/12/2023	T04 - Quarto Trimestre

Registro P100 - Balanço Patrimonial

Código	Descrição	Saldo inicial	D/C	Total débitos	Total créditos	Saldo final	D/C
1.01.02.09.02	Mútuos com Partes Não Relacionadas - Circulante - No Exterior	0,00	C	0,00	0,00	0,00	C
1.01.02.09.03	Dividendos a Receber - Circulante - No País	0,00	C	0,00	0,00	0,00	C
1.01.02.09.04	Dividendos a Receber - Circulante - No Exterior	0,00	C	0,00	0,00	0,00	C
1.01.02.09.05	Juros Sobre o Capital Próprio a Receber - Circulante	0,00	C	0,00	0,00	0,00	C
1.01.02.09.06	Adiantamento para Futuro Aumento de Capital -Ativo - Circulante	0,00	C	0,00	0,00	0,00	C
1.01.02.09.07	Outros Juros a Receber - Circulante	0,00	C	0,00	0,00	0,00	C
1.01.02.09.09	Contraprestação Contingente Ativa - Combinação de Negócios - Circulante	0,00	C	0,00	0,00	0,00	C
1.01.02.09.10	Demais Créditos a Receber - Circulante	0,00	C	0,00	0,00	0,00	C
1.01.02.09.11	Depósitos em Contencioso - Circulante	0,00	C	0,00	0,00	0,00	C
1.01.02.09.12	Outros Créditos em Contencioso - Circulante	0,00	C	0,00	0,00	0,00	C

INFORMAÇÃO PROTEGIDA POR SIGILO FISCAL

Relatório de Impressão de Pastas e Fichas

Nome Empresarial:	FERRARI MED DISTRIBUIDORA DE MEDICAMENTOS LTDA				
Período da Escrituração:	01/08/2023 a 31/12/2023	CNPJ:	28.004.857/0001-07	SCP:	

Registro P030 - Identificação do período e forma de apuração do imposto de renda e da contribuição social sobre o lucro líquido das empresas tributadas pelo lucro presumido

Data Saldo Inicial	Data Saldo Final	Período de apuração
01/10/2023	31/12/2023	T04 - Quarto Trimestre

Registro P100 - Balanço Patrimonial

Código	Descrição	Saldo inicial	D/C	Total débitos	Total créditos	Saldo final	D/C
1.01.02.09.20	Direitos Creditórios Cedidos	0,00	C	0,00	0,00	0,00	C
1.01.02.09.21	(-) Deságio na Cessão de Títulos	0,00	C	0,00	0,00	0,00	C
1.01.02.09.25	Direitos Creditórios a Receber	0,00	C	0,00	0,00	0,00	C
1.01.02.09.50	(-) Juros a Apropriar Decorrentes de Ajuste a Valor Presente (AVP) - Outros Créditos - Circulante	0,00	C	0,00	0,00	0,00	C
1.01.02.09.55	(-) Perdas Estimadas por Redução ao Valor Recuperável (Impairment) - Outros Créditos - Circulante	0,00	C	0,00	0,00	0,00	C
1.01.02.09.60	CPC 47 - Ativos de Contrato - Circulante	0,00	C	0,00	0,00	0,00	C
1.01.02.09.70	Subconta - Ajuste a Valor Justo - Outros Créditos - Circulante	0,00	C	0,00	0,00	0,00	C
1.01.03	ESTOQUES	790.880,95	D	519.643,44	62.357,20	1.248.167,19	D
1.01.03.01	ESTOQUES DE MERCADORIAS	790.880,95	D	519.643,44	62.357,20	1.248.167,19	D
1.01.03.01.01	Mercadorias para Revenda	790.880,95	D	519.643,44	62.357,20	1.248.167,19	D

INFORMAÇÃO PROTEGIDA POR SIGILO FISCAL

Relatório de Impressão de Pastas e Fichas

Nome Empresarial:	FERRARI MED DISTRIBUIDORA DE MEDICAMENTOS LTDA				
Período da Escrituração:	01/08/2023 a 31/12/2023	CNPJ:	28.004.857/0001-07	SCP:	

Registro P030 - Identificação do período e forma de apuração do imposto de renda e da contribuição social sobre o lucro líquido das empresas tributadas pelo lucro presumido

Data Saldo Inicial	Data Saldo Final	Período de apuração
01/10/2023	31/12/2023	T04 - Quarto Trimestre

Registro P100 - Balanço Patrimonial

Código	Descrição	Saldo inicial	D/C	Total débitos	Total créditos	Saldo final	D/C
1.01.03.01.55	(-) Perda por Ajuste ao Valor Realizável Líquido - Estoque Mercadorias	0,00	C	0,00	0,00	0,00	C
1.01.03.01.70	Subconta - Ajuste a Valor Justo - Estoque Mercadorias	0,00	C	0,00	0,00	0,00	C
1.01.03.01.75	Subconta - Ajuste a Valor Presente (AVP) - Estoque Mercadorias	0,00	C	0,00	0,00	0,00	C
1.01.03.01.90	Subconta - Adoção Inicial - Estoques de Mercadorias	0,00	C	0,00	0,00	0,00	C
1.01.03.02	ESTOQUES DE PRODUTOS	0,00	C	0,00	0,00	0,00	C
1.01.03.02.01	Insumos (materiais diretos)	0,00	C	0,00	0,00	0,00	C
1.01.03.02.02	Outros Materiais	0,00	C	0,00	0,00	0,00	C
1.01.03.02.03	Produtos em Elaboração	0,00	C	0,00	0,00	0,00	C
1.01.03.02.04	Produtos Acabados	0,00	C	0,00	0,00	0,00	C
1.01.03.02.55	(-) Perda por Ajuste ao Valor Realizável Líquido - Estoque Produtos	0,00	C	0,00	0,00	0,00	C

INFORMAÇÃO PROTEGIDA POR SIGILO FISCAL

Relatório de Impressão de Pastas e Fichas

Nome Empresarial:	FERRARI MED DISTRIBUIDORA DE MEDICAMENTOS LTDA				
Período da Escrituração:	01/08/2023 a 31/12/2023	CNPJ:	28.004.857/0001-07	SCP:	

Registro P030 - Identificação do período e forma de apuração do imposto de renda e da contribuição social sobre o lucro líquido das empresas tributadas pelo lucro presumido

Data Saldo Inicial	Data Saldo Final	Período de apuração
01/10/2023	31/12/2023	T04 - Quarto Trimestre

Registro P100 - Balanço Patrimonial

Código	Descrição	Saldo inicial	D/C	Total débitos	Total créditos	Saldo final	D/C
1.01.03.02.70	Subconta - Ajuste a Valor Justo - Estoque de Produtos	0,00	C	0,00	0,00	0,00	C
1.01.03.02.75	Subconta - Ajuste a Valor Presente (AVP) - Estoque de Produtos	0,00	C	0,00	0,00	0,00	C
1.01.03.02.90	Subconta - Adoção Inicial - Estoques de Produtos	0,00	C	0,00	0,00	0,00	C
1.01.03.03	ESTOQUES - ATIVIDADE IMOBILIÁRIA	0,00	C	0,00	0,00	0,00	C
1.01.03.03.01	Terrenos - Atividade Imobiliária	0,00	C	0,00	0,00	0,00	C
1.01.03.03.02	Imóveis Adquiridos para Revenda - Atividade Imobiliária	0,00	C	0,00	0,00	0,00	C
1.01.03.03.03	Obras em Andamento - Atividade Imobiliária	0,00	C	0,00	0,00	0,00	C
1.01.03.03.04	Imóveis à Venda - Atividade Imobiliária	0,00	C	0,00	0,00	0,00	C
1.01.03.03.05	Construções em Andamento de Imóveis Destinados à Venda	0,00	C	0,00	0,00	0,00	C
1.01.03.03.06	Materiais de Construção - Atividade Imobiliária	0,00	C	0,00	0,00	0,00	C

INFORMAÇÃO PROTEGIDA POR SIGILO FISCAL

Relatório de Impressão de Pastas e Fichas

Nome Empresarial:	FERRARI MED DISTRIBUIDORA DE MEDICAMENTOS LTDA				
Período da Escrituração:	01/08/2023 a 31/12/2023	CNPJ:	28.004.857/0001-07	SCP:	

Registro P030 - Identificação do período e forma de apuração do imposto de renda e da contribuição social sobre o lucro líquido das empresas tributadas pelo lucro presumido

Data Saldo Inicial	Data Saldo Final	Período de apuração
01/10/2023	31/12/2023	T04 - Quarto Trimestre

Registro P100 - Balanço Patrimonial

Código	Descrição	Saldo inicial	D/C	Total débitos	Total créditos	Saldo final	D/C
1.01.03.03.55	(-) Perda por Ajuste ao Valor Realizável Líquido - Estoque Atividade Imobiliária	0,00	C	0,00	0,00	0,00	C
1.01.03.03.75	Subconta - Ajuste a Valor Presente (AVP) - Estoque Atividade Imobiliária	0,00	C	0,00	0,00	0,00	C
1.01.03.03.90	Subconta - Adoção Inicial - Estoques - Atividade Imobiliária	0,00	C	0,00	0,00	0,00	C
1.01.03.04	ESTOQUES - LONGA MATURAÇÃO	0,00	C	0,00	0,00	0,00	C
1.01.03.04.01	Insumos (materiais diretos) - Estoque Longa Maturação	0,00	C	0,00	0,00	0,00	C
1.01.03.04.02	Outros Materiais - Estoque Longa Maturação	0,00	C	0,00	0,00	0,00	C
1.01.03.04.03	Produtos em Elaboração - Estoque Longa Maturação	0,00	C	0,00	0,00	0,00	C
1.01.03.04.04	Produtos Acabados - Estoque Longa Maturação	0,00	C	0,00	0,00	0,00	C
1.01.03.04.55	(-) Perda por Ajuste ao Valor Realizável Líquido - Estoque Longa Maturação	0,00	C	0,00	0,00	0,00	C
1.01.03.04.70	Subconta - Ajuste a Valor Justo - Estoque Longa Maturação	0,00	C	0,00	0,00	0,00	C

INFORMAÇÃO PROTEGIDA POR SIGILO FISCAL

Relatório de Impressão de Pastas e Fichas

Nome Empresarial:	FERRARI MED DISTRIBUIDORA DE MEDICAMENTOS LTDA				
Período da Escrituração:	01/08/2023 a 31/12/2023	CNPJ:	28.004.857/0001-07	SCP:	

Registro P030 - Identificação do período e forma de apuração do imposto de renda e da contribuição social sobre o lucro líquido das empresas tributadas pelo lucro presumido

Data Saldo Inicial	Data Saldo Final	Período de apuração
01/10/2023	31/12/2023	T04 - Quarto Trimestre

Registro P100 - Balanço Patrimonial

Código	Descrição	Saldo inicial	D/C	Total débitos	Total créditos	Saldo final	D/C
1.01.03.04.75	Subconta - Ajuste a Valor Presente (AVP) - Estoque Longa Maturação	0,00	C	0,00	0,00	0,00	C
1.01.03.04.90	Subconta - Adoção Inicial - Estoques - Longa Maturação	0,00	C	0,00	0,00	0,00	C
1.01.03.05	ESTOQUES - ATIVIDADE RURAL	0,00	C	0,00	0,00	0,00	C
1.01.03.05.01	Produtos Agropecuários de Origem Animal	0,00	C	0,00	0,00	0,00	C
1.01.03.05.02	Produtos Agropecuários de Origem Vegetal	0,00	C	0,00	0,00	0,00	C
1.01.03.05.03	Insumos Agropecuários	0,00	C	0,00	0,00	0,00	C
1.01.03.05.04	Outros Materiais - Atividade Rural	0,00	C	0,00	0,00	0,00	C
1.01.03.05.55	(-) Perda por Ajuste ao Valor Realizável Líquido - Estoque Atividade Rural	0,00	C	0,00	0,00	0,00	C
1.01.03.05.70	Subconta - Ajuste a Valor Justo - Estoque Atividade Rural	0,00	C	0,00	0,00	0,00	C
1.01.03.05.75	Subconta - Ajuste a Valor Presente (AVP) - Estoque Atividade Rural	0,00	C	0,00	0,00	0,00	C

INFORMAÇÃO PROTEGIDA POR SIGILO FISCAL

Relatório de Impressão de Pastas e Fichas

Nome Empresarial:	FERRARI MED DISTRIBUIDORA DE MEDICAMENTOS LTDA				
Período da Escrituração:	01/08/2023 a 31/12/2023	CNPJ:	28.004.857/0001-07	SCP:	

Registro P030 - Identificação do período e forma de apuração do imposto de renda e da contribuição social sobre o lucro líquido das empresas tributadas pelo lucro presumido

Data Saldo Inicial	Data Saldo Final	Período de apuração
01/10/2023	31/12/2023	T04 - Quarto Trimestre

Registro P100 - Balanço Patrimonial

Código	Descrição	Saldo inicial	D/C	Total débitos	Total créditos	Saldo final	D/C
1.01.03.05.90	Subconta - Adoção Inicial - Estoques - Atividade Rural	0,00	C	0,00	0,00	0,00	C
1.01.03.06	ESTOQUES SERVIÇOS	0,00	C	0,00	0,00	0,00	C
1.01.03.06.01	Materiais Aplicados na Produção de Serviços	0,00	C	0,00	0,00	0,00	C
1.01.03.06.02	Serviços em Andamento	0,00	C	0,00	0,00	0,00	C
1.01.03.06.03	Serviços Acabados	0,00	C	0,00	0,00	0,00	C
1.01.03.06.55	(-) Perda por Ajuste ao Valor Realizável Líquido - Estoque Serviços	0,00	C	0,00	0,00	0,00	C
1.01.03.06.70	Subconta - Ajuste a Valor Justo - Estoque Serviços	0,00	C	0,00	0,00	0,00	C
1.01.03.06.75	Subconta - Ajuste a Valor Presente (AVP) - Estoque Serviços	0,00	C	0,00	0,00	0,00	C
1.01.03.06.90	Subconta - Adoção Inicial - Estoque Serviços	0,00	C	0,00	0,00	0,00	C
1.01.03.07	ESTOQUES (OUTROS)	0,00	C	0,00	0,00	0,00	C

INFORMAÇÃO PROTEGIDA POR SIGILO FISCAL

Relatório de Impressão de Pastas e Fichas

Nome Empresarial:	FERRARI MED DISTRIBUIDORA DE MEDICAMENTOS LTDA				
Período da Escrituração:	01/08/2023 a 31/12/2023	CNPJ:	28.004.857/0001-07	SCP:	

Registro P030 - Identificação do período e forma de apuração do imposto de renda e da contribuição social sobre o lucro líquido das empresas tributadas pelo lucro presumido

Data Saldo Inicial	Data Saldo Final	Período de apuração
01/10/2023	31/12/2023	T04 - Quarto Trimestre

Registro P100 - Balanço Patrimonial

Código	Descrição	Saldo inicial	D/C	Total débitos	Total créditos	Saldo final	D/C
1.01.03.07.01	Material em Almoxarifado	0,00	C	0,00	0,00	0,00	C
1.01.03.07.02	Material Destinado à Destruição	0,00	C	0,00	0,00	0,00	C
1.01.03.07.03	Sucata	0,00	C	0,00	0,00	0,00	C
1.01.03.07.04	Outros Estoques	0,00	C	0,00	0,00	0,00	C
1.01.03.07.55	(-) Perda por Ajuste ao Valor Realizável Líquido - Estoques Outros	0,00	C	0,00	0,00	0,00	C
1.01.03.07.75	Subconta - Ajuste a Valor Presente (AVP) - Estoque Outros	0,00	C	0,00	0,00	0,00	C
1.01.03.07.90	Subconta - Adoção Inicial - Estoque Outros	0,00	C	0,00	0,00	0,00	C
1.01.05	DESPESAS DO EXERCÍCIO SEGUINTE	0,00	C	0,00	0,00	0,00	C
1.01.05.01	DESPESAS DO EXERCÍCIO SEGUINTE	0,00	C	0,00	0,00	0,00	C
1.01.05.01.01	Alugueis Pagos Antecipadamente	0,00	C	0,00	0,00	0,00	C

INFORMAÇÃO PROTEGIDA POR SIGILO FISCAL

Relatório de Impressão de Pastas e Fichas

Nome Empresarial:	FERRARI MED DISTRIBUIDORA DE MEDICAMENTOS LTDA				
Período da Escrituração:	01/08/2023 a 31/12/2023	CNPJ:	28.004.857/0001-07	SCP:	

Registro P030 - Identificação do período e forma de apuração do imposto de renda e da contribuição social sobre o lucro líquido das empresas tributadas pelo lucro presumido

Data Saldo Inicial	Data Saldo Final	Período de apuração
01/10/2023	31/12/2023	T04 - Quarto Trimestre

Registro P100 - Balanço Patrimonial

Código	Descrição	Saldo inicial	D/C	Total débitos	Total créditos	Saldo final	D/C
1.01.05.01.02	Prêmios de Seguros a Apropriar	0,00	C	0,00	0,00	0,00	C
1.01.05.01.03	Encargos Financeiros a Apropriar	0,00	C	0,00	0,00	0,00	C
1.01.05.01.09	Outros Custos e Despesas Pagos Antecipadamente	0,00	C	0,00	0,00	0,00	C
1.01.10	ATIVO BIOLÓGICO - CIRCULANTE	0,00	C	0,00	0,00	0,00	C
1.01.10.01	ATIVO BIOLÓGICO AVALIADO PELO VALOR JUSTO - CIRCULANTE	0,00	C	0,00	0,00	0,00	C
1.01.10.01.01	Ativo Biológico Consumível - Origem Animal - Pelo Valor Justo	0,00	C	0,00	0,00	0,00	C
1.01.10.01.02	Ativo Biológico Consumível - Origem Vegetal - Pelo Valor Justo	0,00	C	0,00	0,00	0,00	C
1.01.10.01.70	Subconta - Ajuste a Valor Justo (AVJ) - Ativos Biológicos Consumíveis Pelo Valor Justo - Circulante	0,00	C	0,00	0,00	0,00	C
1.01.10.01.75	Subconta - Ajuste a Valor Presente (AVP) - Ativos Biológicos Pelo Valor Justo - Circulante	0,00	C	0,00	0,00	0,00	C
1.01.10.01.90	Subconta - Adoção Inicial - Ativo Biologico	0,00	C	0,00	0,00	0,00	C

INFORMAÇÃO PROTEGIDA POR SIGILO FISCAL

Relatório de Impressão de Pastas e Fichas

Nome Empresarial:	FERRARI MED DISTRIBUIDORA DE MEDICAMENTOS LTDA				
Período da Escrituração:	01/08/2023 a 31/12/2023	CNPJ:	28.004.857/0001-07	SCP:	

Registro P030 - Identificação do período e forma de apuração do imposto de renda e da contribuição social sobre o lucro líquido das empresas tributadas pelo lucro presumido

Data Saldo Inicial	Data Saldo Final	Período de apuração
01/10/2023	31/12/2023	T04 - Quarto Trimestre

Registro P100 - Balanço Patrimonial

Código	Descrição	Saldo inicial	D/C	Total débitos	Total créditos	Saldo final	D/C
1.01.10.02	ATIVO BIOLÓGICO AVALIADO PELO CUSTO - CIRCULANTE	0,00	C	0,00	0,00	0,00	C
1.01.10.02.01	Ativo Biológico Consumível - Origem Animal - Pelo Custo	0,00	C	0,00	0,00	0,00	C
1.01.10.02.02	Ativo Biológico Consumível - Origem Vegetal - Pelo Custo	0,00	C	0,00	0,00	0,00	C
1.01.10.02.55	(-) Perdas por Redução ao Valor Recuperável (Impairment) - Ativos Biológicos Consumível - Pelo Custo	0,00	C	0,00	0,00	0,00	C
1.01.10.02.75	Subconta - Ajuste a Valor Presente (AVP) - Ativos Biológicos Consumíveis - Pelo Custo	0,00	C	0,00	0,00	0,00	C
1.01.11	ATIVO NÃO CIRCULANTE MANTIDO PARA VENDA	0,00	C	0,00	0,00	0,00	C
1.01.11.01	ATIVO NÃO CIRCULANTE MANTIDO PARA VENDA	0,00	C	0,00	0,00	0,00	C
1.01.11.01.01	Ativo Não Circulante Mantido Para Venda	0,00	C	0,00	0,00	0,00	C
1.01.11.01.55	(-) Perdas Estimadas por Redução ao Valor Recuperável (Impaiment) - Ativo Não Circulante Mantido para Venda	0,00	C	0,00	0,00	0,00	C
1.01.11.01.70	Subconta - Ajuste a Valor Justo - Ativo Não Circulante Mantido para Venda	0,00	C	0,00	0,00	0,00	C

INFORMAÇÃO PROTEGIDA POR SIGILO FISCAL

Relatório de Impressão de Pastas e Fichas

Nome Empresarial:	FERRARI MED DISTRIBUIDORA DE MEDICAMENTOS LTDA				
Período da Escrituração:	01/08/2023 a 31/12/2023	CNPJ:	28.004.857/0001-07	SCP:	

Registro P030 - Identificação do período e forma de apuração do imposto de renda e da contribuição social sobre o lucro líquido das empresas tributadas pelo lucro presumido

Data Saldo Inicial	Data Saldo Final	Período de apuração
01/10/2023	31/12/2023	T04 - Quarto Trimestre

Registro P100 - Balanço Patrimonial

Código	Descrição	Saldo inicial	D/C	Total débitos	Total créditos	Saldo final	D/C
1.01.11.01.75	Subconta - Ajuste a Valor Presente (AVP) - Ativo Não Circulante Mantido para Venda	0,00	C	0,00	0,00	0,00	C
1.01.11.01.90	Subconta - Adoção Inicial - Ativo Não circulante Mantido para Venda	0,00	C	0,00	0,00	0,00	C
1.02	ATIVO NÃO CIRCULANTE	553,07	D	0,00	0,00	553,07	D
1.02.01	REALIZÁVEL A LONGO PRAZO	0,00	C	0,00	0,00	0,00	C
1.02.01.01	CRÉDITOS E VALORES - LONGO PRAZO	0,00	C	0,00	0,00	0,00	C
1.02.01.01.01	Clientes - Longo Prazo	0,00	C	0,00	0,00	0,00	C
1.02.01.01.02	Mútuos com Partes Não Relacionadas - Ativo- Longo Prazo	0,00	C	0,00	0,00	0,00	C
1.02.01.01.03	Mútuos com Partes Relacionadas - Ativo - Longo Prazo	0,00	C	0,00	0,00	0,00	C
1.02.01.01.04	Adiantamento para Futuro Aumento de Capital - Ativo - Longo Prazo	0,00	C	0,00	0,00	0,00	C
1.02.01.01.07	Títulos Patrimoniais Avaliados pelo Custo - Longo Prazo	0,00	C	0,00	0,00	0,00	C

INFORMAÇÃO PROTEGIDA POR SIGILO FISCAL

Relatório de Impressão de Pastas e Fichas

Nome Empresarial:	FERRARI MED DISTRIBUIDORA DE MEDICAMENTOS LTDA				
Período da Escrituração:	01/08/2023 a 31/12/2023	CNPJ:	28.004.857/0001-07	SCP:	

Registro P030 - Identificação do período e forma de apuração do imposto de renda e da contribuição social sobre o lucro líquido das empresas tributadas pelo lucro presumido

Data Saldo Inicial	Data Saldo Final	Período de apuração
01/10/2023	31/12/2023	T04 - Quarto Trimestre

Registro P100 - Balanço Patrimonial

Código	Descrição	Saldo inicial	D/C	Total débitos	Total créditos	Saldo final	D/C
1.02.01.01.09	Contraprestação Contingente Ativa - Combinação de Negócios - Longo Prazo	0,00	C	0,00	0,00	0,00	C
1.02.01.01.10	Outros Valores Mobiliários - No Exterior - Longo Prazo	0,00	C	0,00	0,00	0,00	C
1.02.01.01.19	(-) Outras Contas Retificadoras - Créditos e Valores - Longo Prazo	0,00	C	0,00	0,00	0,00	C
1.02.01.01.20	Direitos Creditórios Cedidos - Longo Prazo	0,00	C	0,00	0,00	0,00	C
1.02.01.01.21	(-) Deságio na Cessão de Títulos - Longo Prazo	0,00	C	0,00	0,00	0,00	C
1.02.01.01.25	Direitos Creditórios a Receber - Longo Prazo	0,00	C	0,00	0,00	0,00	C
1.02.01.01.26	Duplicatas a Receber - Operações com Partes Não Relacionadas - no País - Longo Prazo	0,00	C	0,00	0,00	0,00	C
1.02.01.01.27	Duplicatas a Receber - Operações com Partes Não Relacionadas - no Exterior - Longo Prazo	0,00	C	0,00	0,00	0,00	C
1.02.01.01.28	Duplicatas a Receber - Operações com Partes Relacionadas - no País - Longo Prazo	0,00	C	0,00	0,00	0,00	C
1.02.01.01.29	Duplicatas a Receber - Operações com Partes Relacionadas - no Exterior - Longo Prazo	0,00	C	0,00	0,00	0,00	C

INFORMAÇÃO PROTEGIDA POR SIGILO FISCAL

Relatório de Impressão de Pastas e Fichas

Nome Empresarial:	FERRARI MED DISTRIBUIDORA DE MEDICAMENTOS LTDA				
Período da Escrituração:	01/08/2023 a 31/12/2023	CNPJ:	28.004.857/0001-07	SCP:	

Registro P030 - Identificação do período e forma de apuração do imposto de renda e da contribuição social sobre o lucro líquido das empresas tributadas pelo lucro presumido

Data Saldo Inicial	Data Saldo Final	Período de apuração
01/10/2023	31/12/2023	T04 - Quarto Trimestre

Registro P100 - Balanço Patrimonial

Código	Descrição	Saldo inicial	D/C	Total débitos	Total créditos	Saldo final	D/C
1.02.01.01.50	(-) Juros a Apropriar Decorrentes de Ajuste a Valor Presente (AVP) - Créditos -Longo Prazo	0,00	C	0,00	0,00	0,00	C
1.02.01.01.52	(-) Perdas Estimadas em Créditos de Liquidação Duvidosa - Longo Prazo	0,00	C	0,00	0,00	0,00	C
1.02.01.01.55	(-) Perdas por Redução ao Valor Recuperável (Impairment) - Créditos e Valores - Longo Prazo	0,00	C	0,00	0,00	0,00	C
1.02.01.01.70	Subconta - Ajuste a Valor Justo - Créditos - Longo Prazo	0,00	C	0,00	0,00	0,00	C
1.02.01.01.90	Subconta - Adoção Inicial - Créditos e Valores - Longo Prazo	0,00	C	0,00	0,00	0,00	C
1.02.01.02	VALORES MOBILIÁRIOS - NO PAÍS	0,00	C	0,00	0,00	0,00	C
1.02.01.02.01	Títulos para Negociação - No País - Longo Prazo	0,00	C	0,00	0,00	0,00	C
1.02.01.02.02	Títulos Disponíveis para Venda - No País - Longo Prazo	0,00	C	0,00	0,00	0,00	C
1.02.01.02.03	Títulos Mantidos até o Vencimento - No País - Longo Prazo	0,00	C	0,00	0,00	0,00	C
1.02.01.02.10	Debêntures Emitidas por Partes Relacionada - No País - Longo Prazo	0,00	C	0,00	0,00	0,00	C

INFORMAÇÃO PROTEGIDA POR SIGILO FISCAL

Relatório de Impressão de Pastas e Fichas

Nome Empresarial:	FERRARI MED DISTRIBUIDORA DE MEDICAMENTOS LTDA				
Período da Escrituração:	01/08/2023 a 31/12/2023	CNPJ:	28.004.857/0001-07	SCP:	

Registro P030 - Identificação do período e forma de apuração do imposto de renda e da contribuição social sobre o lucro líquido das empresas tributadas pelo lucro presumido

Data Saldo Inicial	Data Saldo Final	Período de apuração
01/10/2023	31/12/2023	T04 - Quarto Trimestre

Registro P100 - Balanço Patrimonial

Código	Descrição	Saldo inicial	D/C	Total débitos	Total créditos	Saldo final	D/C
1.02.01.02.11	Debêntures Emitidas por Partes Não Relacionada - No País - Longo Prazo	0,00	C	0,00	0,00	0,00	C
1.02.01.02.14	Outros Valores Mobiliários - No País - Longo Prazo	0,00	C	0,00	0,00	0,00	C
1.02.01.02.15	Outros Empréstimos e Recebíveis - No País - Longo Prazo	0,00	C	0,00	0,00	0,00	C
1.02.01.02.16	Outros Juros a Receber - No País - Longo Prazo	0,00	C	0,00	0,00	0,00	C
1.02.01.02.50	(-) Juros a Apropriar Decorrentes de Ajuste a Valor Presente (AVP) Valores Mobiliários - No País - Longo Prazo	0,00	C	0,00	0,00	0,00	C
1.02.01.02.55	(-) Perdas por Redução ao Valor Recuperável (Impairment) - Valores Mobiliários - No País - Longo Prazo	0,00	C	0,00	0,00	0,00	C
1.02.01.02.70	Subconta - Ajuste a Valor Justo - Valores Mobiliários - No País - Longo Prazo	0,00	C	0,00	0,00	0,00	C
1.02.01.02.90	Subconta - Adoção Inicial - Valores Mobiliários - No País - Longo Prazo	0,00	C	0,00	0,00	0,00	C
1.02.01.03	VALORES MOBILIÁRIOS - NO EXTERIOR	0,00	C	0,00	0,00	0,00	C
1.02.01.03.01	Títulos para Negociação - No Exterior - Longo Prazo	0,00	C	0,00	0,00	0,00	C

INFORMAÇÃO PROTEGIDA POR SIGILO FISCAL

Relatório de Impressão de Pastas e Fichas

Nome Empresarial:	FERRARI MED DISTRIBUIDORA DE MEDICAMENTOS LTDA				
Período da Escrituração:	01/08/2023 a 31/12/2023	CNPJ:	28.004.857/0001-07	SCP:	

Registro P030 - Identificação do período e forma de apuração do imposto de renda e da contribuição social sobre o lucro líquido das empresas tributadas pelo lucro presumido

Data Saldo Inicial	Data Saldo Final	Período de apuração
01/10/2023	31/12/2023	T04 - Quarto Trimestre

Registro P100 - Balanço Patrimonial

Código	Descrição	Saldo inicial	D/C	Total débitos	Total créditos	Saldo final	D/C
1.02.01.03.02	Títulos Disponíveis para Venda - No Exterior - Longo Prazo	0,00	C	0,00	0,00	0,00	C
1.02.01.03.03	Títulos Mantidos até o Vencimento - No Exterior - Longo Prazo	0,00	C	0,00	0,00	0,00	C
1.02.01.03.04	Debêntures emitidas por Partes Relacionada - No Exterior - Longo Prazo	0,00	C	0,00	0,00	0,00	C
1.02.01.03.05	Debêntures emitidas por Partes Não Relacionada - No Exterior - Longo Prazo	0,00	C	0,00	0,00	0,00	C
1.02.01.03.06	Outros Empréstimos e Recebíveis - No Exterior - Longo Prazo	0,00	C	0,00	0,00	0,00	C
1.02.01.03.50	(-) Juros a Apropriar Decorrentes de Ajuste a Valor Presente (AVP) Valores Mobiliários - No Exterior - Longo Prazo	0,00	C	0,00	0,00	0,00	C
1.02.01.03.55	(-) Perdas Estimadas por Redução ao Valor Recuperável (Impairment) - Valores Mobiliário - No Exterior - Longo Prazo	0,00	C	0,00	0,00	0,00	C
1.02.01.03.70	Subconta - Ajuste a Valor Justo - Valores Mobiliários - No Exterior - Longo Prazo	0,00	C	0,00	0,00	0,00	C
1.02.01.03.90	Subconta - Adoção Inicial - Valores Mobiliários - No Exterior - Longo Prazo	0,00	C	0,00	0,00	0,00	C
1.02.01.05	ATIVOS FISCAIS DIFERIDOS - LONGO PRAZO	0,00	C	0,00	0,00	0,00	C

INFORMAÇÃO PROTEGIDA POR SIGILO FISCAL

Relatório de Impressão de Pastas e Fichas

Nome Empresarial:	FERRARI MED DISTRIBUIDORA DE MEDICAMENTOS LTDA				
Período da Escrituração:	01/08/2023 a 31/12/2023	CNPJ:	28.004.857/0001-07	SCP:	

Registro P030 - Identificação do período e forma de apuração do imposto de renda e da contribuição social sobre o lucro líquido das empresas tributadas pelo lucro presumido

Data Saldo Inicial	Data Saldo Final	Período de apuração
01/10/2023	31/12/2023	T04 - Quarto Trimestre

Registro P100 - Balanço Patrimonial

Código	Descrição	Saldo inicial	D/C	Total débitos	Total créditos	Saldo final	D/C
1.02.01.05.01	Créditos Fiscais CSLL - Diferenças Temporárias e Base de Cálculo Negativa - Longo Prazo	0,00	C	0,00	0,00	0,00	C
1.02.01.05.02	Créditos Fiscais IRPJ - Diferenças Temporárias e Prejuízos Fiscais - Longo Prazo	0,00	C	0,00	0,00	0,00	C
1.02.01.07	CRÉDITOS EM CONTENCIOSO - LONGO PRAZO	0,00	C	0,00	0,00	0,00	C
1.02.01.07.01	Depósitos em Contencioso - Longo Prazo	0,00	C	0,00	0,00	0,00	C
1.02.01.07.10	Outros Créditos em Contencioso - Longo Prazo	0,00	C	0,00	0,00	0,00	C
1.02.01.07.55	(-) Perdas por Redução ao Valor Recuperável (Impairment) - Créditos em Contencioso - Longo Prazo	0,00	C	0,00	0,00	0,00	C
1.02.01.08	TRIBUTOS A RECUPERAR - Longo Prazo	0,00	C	0,00	0,00	0,00	C
1.02.01.08.01	IPI a Recuperar - Longo Prazo	0,00	C	0,00	0,00	0,00	C
1.02.01.08.02	ICMS a Recuperar - Longo Prazo	0,00	C	0,00	0,00	0,00	C
1.02.01.08.03	PIS a Recuperar - Crédito Básico - Longo Prazo	0,00	C	0,00	0,00	0,00	C

INFORMAÇÃO PROTEGIDA POR SIGILO FISCAL

Relatório de Impressão de Pastas e Fichas

Nome Empresarial:	FERRARI MED DISTRIBUIDORA DE MEDICAMENTOS LTDA				
Período da Escrituração:	01/08/2023 a 31/12/2023	CNPJ:	28.004.857/0001-07	SCP:	

Registro P030 - Identificação do período e forma de apuração do imposto de renda e da contribuição social sobre o lucro líquido das empresas tributadas pelo lucro presumido

Data Saldo Inicial	Data Saldo Final	Período de apuração
01/10/2023	31/12/2023	T04 - Quarto Trimestre

Registro P100 - Balanço Patrimonial

Código	Descrição	Saldo inicial	D/C	Total débitos	Total créditos	Saldo final	D/C
1.02.01.08.04	PIS a Recuperar - Crédito Presumido - Longo Prazo	0,00	C	0,00	0,00	0,00	C
1.02.01.08.05	COFINS a Recuperar - Crédito Básico - Longo Prazo	0,00	C	0,00	0,00	0,00	C
1.02.01.08.06	COFINS a Recuperar - Crédito Presumido - Longo Prazo	0,00	C	0,00	0,00	0,00	C
1.02.01.08.07	CIDE a Recuperar - Longo Prazo	0,00	C	0,00	0,00	0,00	C
1.02.01.08.40	Outros Impostos e Contribuições a Recuperar - Longo Prazo	0,00	C	0,00	0,00	0,00	C
1.02.01.08.50	(-) Juros a Apropriar Decorrentes de Ajuste a Valor Presente (AVP) - Tributos a Recuperar - Longo Prazo	0,00	C	0,00	0,00	0,00	C
1.02.01.08.55	(-) Perdas por Redução ao Valor Recuperável (Impairment) - Tributos a Recuperar - Longo Prazo	0,00	C	0,00	0,00	0,00	C
1.02.01.09	DESPESAS PAGAS ANTECIPADAMENTE - LONGO PRAZO	0,00	C	0,00	0,00	0,00	C
1.02.01.09.01	Alugueis pagos Antecipadamente - Longo Prazo	0,00	C	0,00	0,00	0,00	C
1.02.01.09.02	Prêmios de Seguros a Apropriar - Longo Prazo	0,00	C	0,00	0,00	0,00	C

INFORMAÇÃO PROTEGIDA POR SIGILO FISCAL

Relatório de Impressão de Pastas e Fichas

Nome Empresarial:	FERRARI MED DISTRIBUIDORA DE MEDICAMENTOS LTDA				
Período da Escrituração:	01/08/2023 a 31/12/2023	CNPJ:	28.004.857/0001-07	SCP:	

Registro P030 - Identificação do período e forma de apuração do imposto de renda e da contribuição social sobre o lucro líquido das empresas tributadas pelo lucro presumido

Data Saldo Inicial	Data Saldo Final	Período de apuração
01/10/2023	31/12/2023	T04 - Quarto Trimestre

Registro P100 - Balanço Patrimonial

Código	Descrição	Saldo inicial	D/C	Total débitos	Total créditos	Saldo final	D/C
1.02.01.09.03	Encargos Financeiros a Apropriar -Longo Prazo	0,00	C	0,00	0,00	0,00	C
1.02.01.09.09	Outros Custos e Despesas Pagos Antecipadamente - Longo Prazo	0,00	C	0,00	0,00	0,00	C
1.02.01.10	ATIVO BIOLÓGICO - LONGO PRAZO	0,00	C	0,00	0,00	0,00	C
1.02.01.10.01	Ativo Biológico Consumível - Origem Animal - Pelo Valor Justo - Longo Prazo	0,00	C	0,00	0,00	0,00	C
1.02.01.10.02	Ativo Biológico Consumível - Origem Vegetal - Pelo Valor Justo - Longo Prazo	0,00	C	0,00	0,00	0,00	C
1.02.01.10.10	Ativo Biológico Consumível - Origem Animal - Pelo Custo - Longo Prazo	0,00	C	0,00	0,00	0,00	C
1.02.01.10.11	Ativo Biológico Consumível - Origem Vegetal - Pelo Custo - Longo Prazo	0,00	C	0,00	0,00	0,00	C
1.02.01.10.55	(-) Perdas por Redução ao Valor Recuperável (Impairment) - Ativos Biológicos Consumível - Longo Prazo	0,00	C	0,00	0,00	0,00	C
1.02.01.10.70	Subconta - Ajuste a Valor Justo (AVJ) - Ativos Biológicos - Longo Prazo	0,00	C	0,00	0,00	0,00	C
1.02.01.10.75	Subconta - Ajuste a Valor Presente (AVP) - Ativos Biológicos - Longo Prazo	0,00	C	0,00	0,00	0,00	C

INFORMAÇÃO PROTEGIDA POR SIGILO FISCAL

Relatório de Impressão de Pastas e Fichas

Nome Empresarial:	FERRARI MED DISTRIBUIDORA DE MEDICAMENTOS LTDA				
Período da Escrituração:	01/08/2023 a 31/12/2023	CNPJ:	28.004.857/0001-07	SCP:	

Registro P030 - Identificação do período e forma de apuração do imposto de renda e da contribuição social sobre o lucro líquido das empresas tributadas pelo lucro presumido

Data Saldo Inicial	Data Saldo Final	Período de apuração
01/10/2023	31/12/2023	T04 - Quarto Trimestre

Registro P100 - Balanço Patrimonial

Código	Descrição	Saldo inicial	D/C	Total débitos	Total créditos	Saldo final	D/C
1.02.01.10.90	Subconta - Adoção Inicial - Ativo Biológico - Longo Prazo	0,00	C	0,00	0,00	0,00	C
1.02.01.15	OUTROS CRÉDITOS - LONGO PRAZO	0,00	C	0,00	0,00	0,00	C
1.02.01.15.01	Outros Créditos - Longo Prazo	0,00	C	0,00	0,00	0,00	C
1.02.01.15.60	CPC 47 - Ativos de Contrato - Longo Prazo	0,00	C	0,00	0,00	0,00	C
1.02.02	INVESTIMENTOS	0,00	C	0,00	0,00	0,00	C
1.02.02.01	PARTICIPAÇÕES PERMANENTES EM SOCIEDADES - NO PAÍS	0,00	C	0,00	0,00	0,00	C
1.02.02.01.01	Participações Permanentes em Controladas - no País	0,00	C	0,00	0,00	0,00	C
1.02.02.01.04	Participações Permanentes em Coligadas - no País	0,00	C	0,00	0,00	0,00	C
1.02.02.01.05	Participações Permanentes em Joint Ventures e Sociedades de Propósito Específico (SPE) - no País	0,00	C	0,00	0,00	0,00	C
1.02.02.01.06	Participações Permanentes em Outras Sociedades do Mesmo Grupo ou Controle Comum - Avaliadas pelo Método de Equivalência Patrimonial (MEP) - no País	0,00	C	0,00	0,00	0,00	C

INFORMAÇÃO PROTEGIDA POR SIGILO FISCAL

Relatório de Impressão de Pastas e Fichas

Nome Empresarial:	FERRARI MED DISTRIBUIDORA DE MEDICAMENTOS LTDA				
Período da Escrituração:	01/08/2023 a 31/12/2023	CNPJ:	28.004.857/0001-07	SCP:	

Registro P030 - Identificação do período e forma de apuração do imposto de renda e da contribuição social sobre o lucro líquido das empresas tributadas pelo lucro presumido

Data Saldo Inicial	Data Saldo Final	Período de apuração
01/10/2023	31/12/2023	T04 - Quarto Trimestre

Registro P100 - Balanço Patrimonial

Código	Descrição	Saldo inicial	D/C	Total débitos	Total créditos	Saldo final	D/C
1.02.02.01.07	Participações em Sociedades em Conta de Participação (SCP) - Sócio Ostensivo - Avaliadas pelo Método de Equivalência Patrimonial (MEP) - no País	0,00	C	0,00	0,00	0,00	C
1.02.02.01.08	Participações em Sociedades em Conta de Participação (SCP) - Sócio Participante - no País	0,00	C	0,00	0,00	0,00	C
1.02.02.01.10	Goodwill em Investimentos - no País	0,00	C	0,00	0,00	0,00	C
1.02.02.01.11	Mais Valia em Investimentos - no País	0,00	C	0,00	0,00	0,00	C
1.02.02.01.12	(-) Menos Valia em Investimentos - no País	0,00	C	0,00	0,00	0,00	C
1.02.02.01.20	Ágios em Investimentos Gerados até 31/12/2009 - no País	0,00	C	0,00	0,00	0,00	C
1.02.02.01.21	(-) Deságios em Investimentos Gerados até 31/12/2009 - no País	0,00	C	0,00	0,00	0,00	C
1.02.02.01.40	(-) Lucros a Apropriar em Vendas com Controladas -no País	0,00	C	0,00	0,00	0,00	C
1.02.02.01.41	(-) Lucros a Apropriar em Vendas com Coligadas -no País	0,00	C	0,00	0,00	0,00	C
1.02.02.01.42	(-) Lucros a Apropriar em Vendas com Joint Ventures -no País	0,00	C	0,00	0,00	0,00	C

INFORMAÇÃO PROTEGIDA POR SIGILO FISCAL

Relatório de Impressão de Pastas e Fichas

Nome Empresarial:	FERRARI MED DISTRIBUIDORA DE MEDICAMENTOS LTDA				
Período da Escrituração:	01/08/2023 a 31/12/2023	CNPJ:	28.004.857/0001-07	SCP:	

Registro P030 - Identificação do período e forma de apuração do imposto de renda e da contribuição social sobre o lucro líquido das empresas tributadas pelo lucro presumido

Data Saldo Inicial	Data Saldo Final	Período de apuração
01/10/2023	31/12/2023	T04 - Quarto Trimestre

Registro P100 - Balanço Patrimonial

Código	Descrição	Saldo inicial	D/C	Total débitos	Total créditos	Saldo final	D/C
1.02.02.01.43	(-) Lucros a Apropriar em Vendas com outras sociedades - Avaliadas pelo Método de Equivalência Patrimonial (MEP) - no País	0,00	C	0,00	0,00	0,00	C
1.02.02.01.55	(-) Perdas Estimadas por Redução ao Valor Recuperável (Impairment) de Participações Permanentes Avaliadas pelo Método de Equivalência Patrimonial - no País	0,00	C	0,00	0,00	0,00	C
1.02.02.01.56	(-) Perdas Estimadas por Redução ao Valor Recuperável (Impairment) do Goodwill em Investimentos - no País	0,00	C	0,00	0,00	0,00	C
1.02.02.01.60	Subconta - Ajuste a Valor Justo (AVJ) Reflexo - Ganho ou Perda na Investida	0,00	C	0,00	0,00	0,00	C
1.02.02.01.65	Subconta - Ajuste a Valor Justo (AVJ) de Subscrição de Capital - Ganho ou Perda de Capital	0,00	C	0,00	0,00	0,00	C
1.02.02.01.75	(-) Subconta - Ajuste a Valor Presente (AVP) de Participação Societária	0,00	C	0,00	0,00	0,00	C
1.02.02.01.80	Subconta - Mais Valia da Participação Anterior - Estágios	0,00	C	0,00	0,00	0,00	C
1.02.02.01.81	(-) Subconta - Menos Valia da Participação Anterior - Estágios	0,00	C	0,00	0,00	0,00	C
1.02.02.01.82	Subconta - Goodwill da Participação Anterior - Estágios	0,00	C	0,00	0,00	0,00	C

INFORMAÇÃO PROTEGIDA POR SIGILO FISCAL

Relatório de Impressão de Pastas e Fichas

Nome Empresarial:	FERRARI MED DISTRIBUIDORA DE MEDICAMENTOS LTDA				
Período da Escrituração:	01/08/2023 a 31/12/2023	CNPJ:	28.004.857/0001-07	SCP:	

Registro P030 - Identificação do período e forma de apuração do imposto de renda e da contribuição social sobre o lucro líquido das empresas tributadas pelo lucro presumido

Data Saldo Inicial	Data Saldo Final	Período de apuração
01/10/2023	31/12/2023	T04 - Quarto Trimestre

Registro P100 - Balanço Patrimonial

Código	Descrição	Saldo inicial	D/C	Total débitos	Total créditos	Saldo final	D/C
1.02.02.01.84	Subconta - Variação de Mais Valia da Participação Anterior - Estágios	0,00	C	0,00	0,00	0,00	C
1.02.02.01.85	(-) Subconta - Variação de Menos Valia da Participação Anterior - Estágios	0,00	C	0,00	0,00	0,00	C
1.02.02.01.86	Subconta - Variação de Goodwill da Participação Anterior - Estágios	0,00	C	0,00	0,00	0,00	C
1.02.02.02	PARTICIPAÇÕES PERMANENTES EM SOCIEDADES - NO EXTERIOR	0,00	C	0,00	0,00	0,00	C
1.02.02.02.01	Participações Permanentes em Controladas - no Exterior	0,00	C	0,00	0,00	0,00	C
1.02.02.02.02	Subconta - Tributação em Base Universais (TBU) - Controladas Diretas - No Exterior	0,00	C	0,00	0,00	0,00	C
1.02.02.02.03	Subconta - Tributação em Base Universais (TBU) - Controladas Indiretas - no Exterior	0,00	C	0,00	0,00	0,00	C
1.02.02.02.04	Participações Permanentes em Coligadas - Avaliadas pelo Método de Equivalência Patrimonial (MEP) - no Exterior	0,00	C	0,00	0,00	0,00	C
1.02.02.02.05	Participações Permanentes em Joint Ventures - Avaliadas pelo Método de Equivalência Patrimonial (MEP) - no Exterior	0,00	C	0,00	0,00	0,00	C

INFORMAÇÃO PROTEGIDA POR SIGILO FISCAL

Relatório de Impressão de Pastas e Fichas

Nome Empresarial:	FERRARI MED DISTRIBUIDORA DE MEDICAMENTOS LTDA				
Período da Escrituração:	01/08/2023 a 31/12/2023	CNPJ:	28.004.857/0001-07	SCP:	

Registro P030 - Identificação do período e forma de apuração do imposto de renda e da contribuição social sobre o lucro líquido das empresas tributadas pelo lucro presumido

Data Saldo Inicial	Data Saldo Final	Período de apuração
01/10/2023	31/12/2023	T04 - Quarto Trimestre

Registro P100 - Balanço Patrimonial

Código	Descrição	Saldo inicial	D/C	Total débitos	Total créditos	Saldo final	D/C
1.02.02.02.06	Participações Permamentes em Outras Sociedades do Mesmo Grupo ou Controle Comum - Avaliadas pelo Método de Equivalência Patrimonial (MEP) - no Exterior	0,00	C	0,00	0,00	0,00	C
1.02.02.02.10	Goodwill em Investimentos - no Exterior	0,00	C	0,00	0,00	0,00	C
1.02.02.02.11	Mais Valia em Investimentos - no Exterior	0,00	C	0,00	0,00	0,00	C
1.02.02.02.12	(-) Menos Valia em Investimentos - no Exterior	0,00	C	0,00	0,00	0,00	C
1.02.02.02.20	Ágios em Investimentos Gerados até 31/12/2009 - no Exterior	0,00	C	0,00	0,00	0,00	C
1.02.02.02.21	(-) Deságios em Investimentos Gerados até 31/12/2009 - no Exterior	0,00	C	0,00	0,00	0,00	C
1.02.02.02.40	(-) Lucros a Apropriar em Vendas com Controladas - no Exterior	0,00	C	0,00	0,00	0,00	C
1.02.02.02.41	(-) Lucros a Apropriar em Vendas com Coligadas - no Exterior	0,00	C	0,00	0,00	0,00	C
1.02.02.02.42	(-) Lucros a Apropriar em Vendas com Joint Ventures - no Exterior	0,00	C	0,00	0,00	0,00	C

INFORMAÇÃO PROTEGIDA POR SIGILO FISCAL

Relatório de Impressão de Pastas e Fichas

Nome Empresarial:	FERRARI MED DISTRIBUIDORA DE MEDICAMENTOS LTDA				
Período da Escrituração:	01/08/2023 a 31/12/2023	CNPJ:	28.004.857/0001-07	SCP:	

Registro P030 - Identificação do período e forma de apuração do imposto de renda e da contribuição social sobre o lucro líquido das empresas tributadas pelo lucro presumido

Data Saldo Inicial	Data Saldo Final	Período de apuração
01/10/2023	31/12/2023	T04 - Quarto Trimestre

Registro P100 - Balanço Patrimonial

Código	Descrição	Saldo inicial	D/C	Total débitos	Total créditos	Saldo final	D/C
1.02.02.02.43	(-) Lucros a Apropriar em Vendas com outras sociedades - Avaliadas pelo Método de Equivalência Patrimonial (MEP) - no Exterior	0,00	C	0,00	0,00	0,00	C
1.02.02.02.55	(-) Perdas Estimadas por Redução ao Valor Recuperável (Impairment) em Participações Permanentes Avaliadas pelo Método de Equivalência Patrimonial (MEP) - no Exterior	0,00	C	0,00	0,00	0,00	C
1.02.02.02.56	(-) Perdas Estimadas por Redução ao Valor Recuperável (Impairment) do Goodwill em Investimentos - no Exterior	0,00	C	0,00	0,00	0,00	C
1.02.02.02.60	Subconta - Ajuste a Valor Justo (AVJ) Reflexo - Ganho ou Perda na Investida - no Exterior	0,00	C	0,00	0,00	0,00	C
1.02.02.02.65	Subconta - Ajuste a Valor Justo (AVJ) de Subscrição de Capital - Ganho ou Perda de Capital - no Exterior	0,00	C	0,00	0,00	0,00	C
1.02.02.02.75	(-) Subconta - Ajuste a Valor Presente (AVP) de Participação Societária - no Exterior	0,00	C	0,00	0,00	0,00	C
1.02.02.02.80	Subconta - Mais Valia da Participação Anterior - Estágios - no Exterior	0,00	C	0,00	0,00	0,00	C
1.02.02.02.81	(-) Subconta - Menos Valia da Participação Anterior - Estágios - no Exterior	0,00	C	0,00	0,00	0,00	C
1.02.02.02.82	Subconta - Goodwill da Participação Anterior - Estágios - no Exterior	0,00	C	0,00	0,00	0,00	C

INFORMAÇÃO PROTEGIDA POR SIGILO FISCAL

Relatório de Impressão de Pastas e Fichas

Nome Empresarial:	FERRARI MED DISTRIBUIDORA DE MEDICAMENTOS LTDA				
Período da Escrituração:	01/08/2023 a 31/12/2023	CNPJ:	28.004.857/0001-07	SCP:	

Registro P030 - Identificação do período e forma de apuração do imposto de renda e da contribuição social sobre o lucro líquido das empresas tributadas pelo lucro presumido

Data Saldo Inicial	Data Saldo Final	Período de apuração
01/10/2023	31/12/2023	T04 - Quarto Trimestre

Registro P100 - Balanço Patrimonial

Código	Descrição	Saldo inicial	D/C	Total débitos	Total créditos	Saldo final	D/C
1.02.02.02.84	Subconta - Variação de Mais Valia da Participação Anterior - Estágios - no Exterior	0,00	C	0,00	0,00	0,00	C
1.02.02.02.85	(-) Subconta - Variação de Menos Valia da Participação Anterior - Estágios - no Exterior	0,00	C	0,00	0,00	0,00	C
1.02.02.02.86	Subconta - Variação de Goodwill da Participação Anterior - Estágios - no Exterior	0,00	C	0,00	0,00	0,00	C
1.02.02.03	PROPRIEDADES PARA INVESTIMENTO	0,00	C	0,00	0,00	0,00	C
1.02.02.03.01	Imóveis Próprios em Construção - Propriedades para Investimento	0,00	C	0,00	0,00	0,00	C
1.02.02.03.05	Imóveis Próprios - Pelo Custo - Propriedades para Investimento	0,00	C	0,00	0,00	0,00	C
1.02.02.03.06	Imóveis Próprios - Valor Justo - Propriedades para Investimento	0,00	C	0,00	0,00	0,00	C
1.02.02.03.08	Imóveis Objeto de Arrendamento - Propriedades para Investimento	0,00	C	0,00	0,00	0,00	C
1.02.02.03.30	(-) Depreciação Acumuladas - Propriedades para Investimento	0,00	C	0,00	0,00	0,00	C
1.02.02.03.55	(-) Perdas Estimadas por Redução ao Valor Recuperável (Impairment) - Propriedades para Investimento	0,00	C	0,00	0,00	0,00	C

INFORMAÇÃO PROTEGIDA POR SIGILO FISCAL

Relatório de Impressão de Pastas e Fichas

Nome Empresarial:	FERRARI MED DISTRIBUIDORA DE MEDICAMENTOS LTDA				
Período da Escrituração:	01/08/2023 a 31/12/2023	CNPJ:	28.004.857/0001-07	SCP:	

Registro P030 - Identificação do período e forma de apuração do imposto de renda e da contribuição social sobre o lucro líquido das empresas tributadas pelo lucro presumido

Data Saldo Inicial	Data Saldo Final	Período de apuração
01/10/2023	31/12/2023	T04 - Quarto Trimestre

Registro P100 - Balanço Patrimonial

Código	Descrição	Saldo inicial	D/C	Total débitos	Total créditos	Saldo final	D/C
1.02.02.03.70	Subconta - Ajuste a Valor Justo - Propriedades para Investimentos.	0,00	C	0,00	0,00	0,00	C
1.02.02.03.71	Subconta - Ajuste Valor Justo - Depreciação Acumulada - Propriedade para Investimento	0,00	C	0,00	0,00	0,00	C
1.02.02.03.75	(-) Subconta - Ajuste a Valor Presente (AVP) - Propriedades para Investimento	0,00	C	0,00	0,00	0,00	C
1.02.02.03.76	Subconta - Ajuste Valor Presente - Depreciação Acumulada - Propriedades para Investimento	0,00	C	0,00	0,00	0,00	C
1.02.02.03.90	Subconta - Adoção Inicial - Propriedades para Investimento	0,00	C	0,00	0,00	0,00	C
1.02.02.03.91	Subconta - Adoção Inicial - Depreciação Acumulada - Propriedades para Investimento	0,00	C	0,00	0,00	0,00	C
1.02.02.03.95	Subconta - Adoção Inicial - Taxa de Depreciação Diferente - Propriedades para Investimento	0,00	C	0,00	0,00	0,00	C
1.02.02.10	OUTROS INVESTIMENTOS PERMANENTES	0,00	C	0,00	0,00	0,00	C
1.02.02.10.03	Investimentos Decorrentes de Incentivos Fiscais	0,00	C	0,00	0,00	0,00	C
1.02.02.10.10	Outros Investimentos Permanentes	0,00	C	0,00	0,00	0,00	C

INFORMAÇÃO PROTEGIDA POR SIGILO FISCAL

Relatório de Impressão de Pastas e Fichas

Nome Empresarial:	FERRARI MED DISTRIBUIDORA DE MEDICAMENTOS LTDA				
Período da Escrituração:	01/08/2023 a 31/12/2023	CNPJ:	28.004.857/0001-07	SCP:	

Registro P030 - Identificação do período e forma de apuração do imposto de renda e da contribuição social sobre o lucro líquido das empresas tributadas pelo lucro presumido

Data Saldo Inicial	Data Saldo Final	Período de apuração
01/10/2023	31/12/2023	T04 - Quarto Trimestre

Registro P100 - Balanço Patrimonial

Código	Descrição	Saldo inicial	D/C	Total débitos	Total créditos	Saldo final	D/C
1.02.02.10.20	(-) Outras Contas Retificadoras	0,00	C	0,00	0,00	0,00	C
1.02.02.10.50	(-) Juros a Apropriar Decorrentes de Ajuste a Valor Presente (AVP) - Outros Investimentos Permanentes	0,00	C	0,00	0,00	0,00	C
1.02.02.10.55	(-) Perdas Estimadas por Redução ao Valor Recuperável de Outros Investimentos	0,00	C	0,00	0,00	0,00	C
1.02.02.10.70	Subconta - Ajuste a Valor Justo - Outros Investimentos Permanentes	0,00	C	0,00	0,00	0,00	C
1.02.02.10.90	Subconta - Adoção Inicial - Outros Investimentos Permanentes	0,00	C	0,00	0,00	0,00	C
1.02.03	IMOBILIZADO	553,07	D	0,00	0,00	553,07	D
1.02.03.01	IMOBILIZADO - AQUISIÇÃO	553,07	D	0,00	0,00	553,07	D
1.02.03.01.01	Terrenos	0,00	C	0,00	0,00	0,00	C
1.02.03.01.02	Edifícios e Construções	0,00	C	0,00	0,00	0,00	C
1.02.03.01.03	Construções em Andamento - Imóvel Próprio	0,00	C	0,00	0,00	0,00	C

INFORMAÇÃO PROTEGIDA POR SIGILO FISCAL

Relatório de Impressão de Pastas e Fichas

Nome Empresarial:	FERRARI MED DISTRIBUIDORA DE MEDICAMENTOS LTDA				
Período da Escrituração:	01/08/2023 a 31/12/2023	CNPJ:	28.004.857/0001-07	SCP:	

Registro P030 - Identificação do período e forma de apuração do imposto de renda e da contribuição social sobre o lucro líquido das empresas tributadas pelo lucro presumido

Data Saldo Inicial	Data Saldo Final	Período de apuração
01/10/2023	31/12/2023	T04 - Quarto Trimestre

Registro P100 - Balanço Patrimonial

Código	Descrição	Saldo inicial	D/C	Total débitos	Total créditos	Saldo final	D/C
1.02.03.01.04	Outras Imobilizações em Andamento	0,00	C	0,00	0,00	0,00	C
1.02.03.01.05	Benfeitorias em Imóveis de Terceiros	0,00	C	0,00	0,00	0,00	C
1.02.03.01.06	Máquinas, Equipamentos e Instalações Industriais	0,00	C	0,00	0,00	0,00	C
1.02.03.01.07	Móveis, Utensílios e Instalações Comerciais	0,00	C	0,00	0,00	0,00	C
1.02.03.01.08	Veículos	0,00	C	0,00	0,00	0,00	C
1.02.03.01.09	Embarcações	0,00	C	0,00	0,00	0,00	C
1.02.03.01.10	Aeronaves	0,00	C	0,00	0,00	0,00	C
1.02.03.01.11	Recursos Minerais	0,00	C	0,00	0,00	0,00	C
1.02.03.01.12	Dutos e Tubulações	0,00	C	0,00	0,00	0,00	C
1.02.03.01.13	Linhas de Transmissão Elétrica	0,00	C	0,00	0,00	0,00	C

INFORMAÇÃO PROTEGIDA POR SIGILO FISCAL

Relatório de Impressão de Pastas e Fichas

Nome Empresarial:	FERRARI MED DISTRIBUIDORA DE MEDICAMENTOS LTDA				
Período da Escrituração:	01/08/2023 a 31/12/2023	CNPJ:	28.004.857/0001-07	SCP:	

Registro P030 - Identificação do período e forma de apuração do imposto de renda e da contribuição social sobre o lucro líquido das empresas tributadas pelo lucro presumido

Data Saldo Inicial	Data Saldo Final	Período de apuração
01/10/2023	31/12/2023	T04 - Quarto Trimestre

Registro P100 - Balanço Patrimonial

Código	Descrição	Saldo inicial	D/C	Total débitos	Total créditos	Saldo final	D/C
1.02.03.01.14	Antenas e Torres de Transmissão	0,00	C	0,00	0,00	0,00	C
1.02.03.01.15	Máquinas Empregadas na Atividade Rural	0,00	C	0,00	0,00	0,00	C
1.02.03.01.16	Tratores e Demais Veículos Empregados na Atividade Rural	0,00	C	0,00	0,00	0,00	C
1.02.03.01.28	Outras Imobilizações por Aquisição	8.394,95	D	0,00	0,00	8.394,95	D
1.02.03.01.30	(-) Depreciação Acumulada - Imobilizado	7.841,88	C	0,00	0,00	7.841,88	C
1.02.03.01.31	(-) Amortização Acumulada - Imobilizado	0,00	C	0,00	0,00	0,00	C
1.02.03.01.32	(-) Exaustão Acumulada - Imobilizado	0,00	C	0,00	0,00	0,00	C
1.02.03.01.55	(-) Perdas Estimadas por Redução ao Valor Recuperável (Impairment) - Imobilizado	0,00	C	0,00	0,00	0,00	C
1.02.03.01.75	(-) Subconta - Ajuste Valor Presente - Imobilizado	0,00	C	0,00	0,00	0,00	C
1.02.03.01.76	Subconta - Ajuste Valor Presente - Depreciação Acumulada - Imobilizado	0,00	C	0,00	0,00	0,00	C

INFORMAÇÃO PROTEGIDA POR SIGILO FISCAL

Relatório de Impressão de Pastas e Fichas

Nome Empresarial:	FERRARI MED DISTRIBUIDORA DE MEDICAMENTOS LTDA				
Período da Escrituração:	01/08/2023 a 31/12/2023	CNPJ:	28.004.857/0001-07	SCP:	

Registro P030 - Identificação do período e forma de apuração do imposto de renda e da contribuição social sobre o lucro líquido das empresas tributadas pelo lucro presumido

Data Saldo Inicial	Data Saldo Final	Período de apuração
01/10/2023	31/12/2023	T04 - Quarto Trimestre

Registro P100 - Balanço Patrimonial

Código	Descrição	Saldo inicial	D/C	Total débitos	Total créditos	Saldo final	D/C
1.02.03.01.77	Subconta - Ajuste Valor Presente - Amortização Acumulada - Imobilizado	0,00	C	0,00	0,00	0,00	C
1.02.03.01.78	Subconta - Ajuste Valor Presente - Exaustão Acumulada - Imobilizado	0,00	C	0,00	0,00	0,00	C
1.02.03.01.90	Subconta - Adoção Inicial - Imobilizado	0,00	C	0,00	0,00	0,00	C
1.02.03.01.91	Subconta - Adoção Inicial - Depreciação Acumulada - Imobilizado	0,00	C	0,00	0,00	0,00	C
1.02.03.01.92	Subconta - Adoção Inicial - Amortização Acumulada - Imobilizado	0,00	C	0,00	0,00	0,00	C
1.02.03.01.93	Subconta - Adoção Inicial - Exaustão Acumulada - Imobilizado	0,00	C	0,00	0,00	0,00	C
1.02.03.01.95	Subconta - Adoção Inicial - Taxa Depreciação Diferente - Imobilizado	0,00	C	0,00	0,00	0,00	C
1.02.03.02	IMOBILIZADO - BENS OBJETO DE ARRENDAMENTO	0,00	C	0,00	0,00	0,00	C
1.02.03.02.01	Veículos	0,00	C	0,00	0,00	0,00	C
1.02.03.02.02	Embarcações	0,00	C	0,00	0,00	0,00	C

INFORMAÇÃO PROTEGIDA POR SIGILO FISCAL

Relatório de Impressão de Pastas e Fichas

Nome Empresarial:	FERRARI MED DISTRIBUIDORA DE MEDICAMENTOS LTDA				
Período da Escrituração:	01/08/2023 a 31/12/2023	CNPJ:	28.004.857/0001-07	SCP:	

Registro P030 - Identificação do período e forma de apuração do imposto de renda e da contribuição social sobre o lucro líquido das empresas tributadas pelo lucro presumido

Data Saldo Inicial	Data Saldo Final	Período de apuração
01/10/2023	31/12/2023	T04 - Quarto Trimestre

Registro P100 - Balanço Patrimonial

Código	Descrição	Saldo inicial	D/C	Total débitos	Total créditos	Saldo final	D/C
1.02.03.02.03	Aeronaves	0,00	C	0,00	0,00	0,00	C
1.02.03.02.04	Máquinas, Equipamentos e Instalações Industriais	0,00	C	0,00	0,00	0,00	C
1.02.03.02.05	Móveis, Utensílios e Instalações Comerciais	0,00	C	0,00	0,00	0,00	C
1.02.03.02.06	Imóveis	0,00	C	0,00	0,00	0,00	C
1.02.03.02.09	Outras Imobilizações por Arrendamento	0,00	C	0,00	0,00	0,00	C
1.02.03.02.30	(-) Depreciação Acumulada - Imobilizado - Bens objeto de arrendamento	0,00	C	0,00	0,00	0,00	C
1.02.03.02.31	(-) Amortização Acumulada - Imobilizado - Bens objeto de arrendamento	0,00	C	0,00	0,00	0,00	C
1.02.03.02.32	(-) Exaustão Acumulada - Imobilizado - Bens objeto de arrendamento	0,00	C	0,00	0,00	0,00	C
1.02.03.02.55	(-) Perdas por Redução ao Valor Recuperável (Impairment) - Imobilizado - Bens objeto de arrendamento	0,00	C	0,00	0,00	0,00	C
1.02.03.04	ATIVO BIOLÓGICO - DE PRODUÇÃO	0,00	C	0,00	0,00	0,00	C

INFORMAÇÃO PROTEGIDA POR SIGILO FISCAL

Relatório de Impressão de Pastas e Fichas

Nome Empresarial:	FERRARI MED DISTRIBUIDORA DE MEDICAMENTOS LTDA				
Período da Escrituração:	01/08/2023 a 31/12/2023	CNPJ:	28.004.857/0001-07	SCP:	

Registro P030 - Identificação do período e forma de apuração do imposto de renda e da contribuição social sobre o lucro líquido das empresas tributadas pelo lucro presumido

Data Saldo Inicial	Data Saldo Final	Período de apuração
01/10/2023	31/12/2023	T04 - Quarto Trimestre

Registro P100 - Balanço Patrimonial

Código	Descrição	Saldo inicial	D/C	Total débitos	Total créditos	Saldo final	D/C
1.02.03.04.01	Ativo Biológico de Produção - Origem Animal - Pelo Valor Justo	0,00	C	0,00	0,00	0,00	C
1.02.03.04.02	Ativo Biológico de Produção - Origem Vegetal - Pelo Valor Justo	0,00	C	0,00	0,00	0,00	C
1.02.03.04.03	Ativo Biológico de Produção - Origem Animal - Pelo Custo	0,00	C	0,00	0,00	0,00	C
1.02.03.04.04	Ativo Biológico de Produção - Origem Vegetal - Pelo Custo	0,00	C	0,00	0,00	0,00	C
1.02.03.04.30	(-) Depreciação Acumulada Ativos Biológicos de Produção	0,00	C	0,00	0,00	0,00	C
1.02.03.04.32	(-) Exaustão Acumulada Ativos Biológicos de Produção	0,00	C	0,00	0,00	0,00	C
1.02.03.04.55	(-) Perdas Estimadas por Redução ao Valor Recuperável (Impairment) - Ativos Biológicos de Produção	0,00	C	0,00	0,00	0,00	C
1.02.03.04.70	Subconta - Ajuste a Valor Justo (AVJ) - Ativos Biológicos de Produção	0,00	C	0,00	0,00	0,00	C
1.02.03.04.75	(-) Subconta - Ajuste a Valor Presente (AVP) - Ativos Biológicos de Produção	0,00	C	0,00	0,00	0,00	C
1.02.03.04.76	Subconta - Ajuste Valor Presente - Depreciação Acumulada - Ativos Biológicos de Produção	0,00	C	0,00	0,00	0,00	C

INFORMAÇÃO PROTEGIDA POR SIGILO FISCAL

Relatório de Impressão de Pastas e Fichas

Nome Empresarial:	FERRARI MED DISTRIBUIDORA DE MEDICAMENTOS LTDA				
Período da Escrituração:	01/08/2023 a 31/12/2023	CNPJ:	28.004.857/0001-07	SCP:	

Registro P030 - Identificação do período e forma de apuração do imposto de renda e da contribuição social sobre o lucro líquido das empresas tributadas pelo lucro presumido

Data Saldo Inicial	Data Saldo Final	Período de apuração
01/10/2023	31/12/2023	T04 - Quarto Trimestre

Registro P100 - Balanço Patrimonial

Código	Descrição	Saldo inicial	D/C	Total débitos	Total créditos	Saldo final	D/C
1.02.03.04.78	Subconta - Ajuste Valor Presente - Exaustão Acumulada - Ativos Biológicos de Produção	0,00	C	0,00	0,00	0,00	C
1.02.03.04.90	Subconta - Adoção Inicial - Ativos Biológicos de Produção	0,00	C	0,00	0,00	0,00	C
1.02.03.04.91	Subconta - Adoção Inicial - Depreciação Acumulada - Ativo Biológico de Produção	0,00	C	0,00	0,00	0,00	C
1.02.03.04.93	Subconta - Adoção Inicial - Exaustão Acumulada - Ativo Biológico de Produção	0,00	C	0,00	0,00	0,00	C
1.02.03.04.95	Subconta - Adoção Inicial - Taxa Depreciação Diferente - Ativos Biológicos de Produção	0,00	C	0,00	0,00	0,00	C
1.02.03.04.97	Subconta - Imobilizado - Gastos da atividade de desenvolvimento da produção de campos de petróleo e gás natural já deduzidos até 01º de janeiro de 2018	0,00	C	0,00	0,00	0,00	C
1.02.03.04.98	Subconta - Imobilizado - Gastos da atividade de desenvolvimento da produção de campos de petróleo e gás natural não deduzidos até 01º de janeiro 2018 e os posteriores a esta data	0,00	C	0,00	0,00	0,00	C
1.02.03.05	OUTROS IMOBILIZADOS	0,00	C	0,00	0,00	0,00	C
1.02.03.05.03	Imobilizados Recebidos em Subvenções Governamentais	0,00	C	0,00	0,00	0,00	C

INFORMAÇÃO PROTEGIDA POR SIGILO FISCAL

Relatório de Impressão de Pastas e Fichas

Nome Empresarial:	FERRARI MED DISTRIBUIDORA DE MEDICAMENTOS LTDA				
Período da Escrituração:	01/08/2023 a 31/12/2023	CNPJ:	28.004.857/0001-07	SCP:	

Registro P030 - Identificação do período e forma de apuração do imposto de renda e da contribuição social sobre o lucro líquido das empresas tributadas pelo lucro presumido

Data Saldo Inicial	Data Saldo Final	Período de apuração
01/10/2023	31/12/2023	T04 - Quarto Trimestre

Registro P100 - Balanço Patrimonial

Código	Descrição	Saldo inicial	D/C	Total débitos	Total créditos	Saldo final	D/C
1.02.03.05.04	(-) Redutoras de Imobilizados Recebidos em Subvenções Governamentais	0,00	C	0,00	0,00	0,00	C
1.02.03.05.28	Outros Imobilizados	0,00	C	0,00	0,00	0,00	C
1.02.03.05.29	(-) Outras Contas Redutoras do Imobilizado	0,00	C	0,00	0,00	0,00	C
1.02.03.05.30	(-) Outras Depreciações, Amortizações e Quotas de Exaustão Acumuladas	0,00	C	0,00	0,00	0,00	C
1.02.03.05.70	Subconta - Ajuste a Valor Justo - Outros Imobilizados	0,00	C	0,00	0,00	0,00	C
1.02.03.05.75	(-) Subconta - Ajuste Valor Presente - Imobilizado	0,00	C	0,00	0,00	0,00	C
1.02.03.05.76	Subconta - Ajuste Valor Presente - Depreciação Acumulada	0,00	C	0,00	0,00	0,00	C
1.02.03.05.90	Subconta - Adoção Inicial - Outros Imobilizados	0,00	C	0,00	0,00	0,00	C
1.02.03.05.91	Subconta - Adoção Inicial - Depreciação, Amort., Exaustão Acumulada - Outros Imobilizados	0,00	C	0,00	0,00	0,00	C
1.02.03.05.92	Subconta - Adoção Inicial - Amortização Acumulada - Intangível	0,00	C	0,00	0,00	0,00	C

INFORMAÇÃO PROTEGIDA POR SIGILO FISCAL

Relatório de Impressão de Pastas e Fichas

Nome Empresarial:	FERRARI MED DISTRIBUIDORA DE MEDICAMENTOS LTDA				
Período da Escrituração:	01/08/2023 a 31/12/2023	CNPJ:	28.004.857/0001-07	SCP:	

Registro P030 - Identificação do período e forma de apuração do imposto de renda e da contribuição social sobre o lucro líquido das empresas tributadas pelo lucro presumido

Data Saldo Inicial	Data Saldo Final	Período de apuração
01/10/2023	31/12/2023	T04 - Quarto Trimestre

Registro P100 - Balanço Patrimonial

Código	Descrição	Saldo inicial	D/C	Total débitos	Total créditos	Saldo final	D/C
1.02.03.05.95	Subconta - Adoção Inicial - Taxa Depreciação Diferente - Outros Imobilizados	0,00	C	0,00	0,00	0,00	C
1.02.05	INTANGÍVEL	0,00	C	0,00	0,00	0,00	C
1.02.05.01	ATIVOS INTANGÍVEIS	0,00	C	0,00	0,00	0,00	C
1.02.05.01.01	Marcas	0,00	C	0,00	0,00	0,00	C
1.02.05.01.02	Patentes e Segredos Industriais	0,00	C	0,00	0,00	0,00	C
1.02.05.01.03	Direitos de Exploração de Serviços Públicos	0,00	C	0,00	0,00	0,00	C
1.02.05.01.04	Direitos de Exploração de Recursos Florestais	0,00	C	0,00	0,00	0,00	C
1.02.05.01.05	Direitos de Exploração de Recursos Minerais	0,00	C	0,00	0,00	0,00	C
1.02.05.01.06	Direitos de Exploração de Recursos Hídricos	0,00	C	0,00	0,00	0,00	C
1.02.05.01.07	Direitos Autorais	0,00	C	0,00	0,00	0,00	C

INFORMAÇÃO PROTEGIDA POR SIGILO FISCAL

Relatório de Impressão de Pastas e Fichas

Nome Empresarial:	FERRARI MED DISTRIBUIDORA DE MEDICAMENTOS LTDA				
Período da Escrituração:	01/08/2023 a 31/12/2023	CNPJ:	28.004.857/0001-07	SCP:	

Registro P030 - Identificação do período e forma de apuração do imposto de renda e da contribuição social sobre o lucro líquido das empresas tributadas pelo lucro presumido

Data Saldo Inicial	Data Saldo Final	Período de apuração
01/10/2023	31/12/2023	T04 - Quarto Trimestre

Registro P100 - Balanço Patrimonial

Código	Descrição	Saldo inicial	D/C	Total débitos	Total créditos	Saldo final	D/C
1.02.05.01.08	Patrimônio Cultural	0,00	C	0,00	0,00	0,00	C
1.02.05.01.09	Fundo de Comércio	0,00	C	0,00	0,00	0,00	C
1.02.05.01.10	Software ou Programas de Computador	0,00	C	0,00	0,00	0,00	C
1.02.05.01.11	Contratos de Aluguel	0,00	C	0,00	0,00	0,00	C
1.02.05.01.12	Contratos de Franquias	0,00	C	0,00	0,00	0,00	C
1.02.05.01.13	Desenvolvimento de Produtos ou Serviços	0,00	C	0,00	0,00	0,00	C
1.02.05.01.14	Direito Readquirido	0,00	C	0,00	0,00	0,00	C
1.02.05.01.15	Leasing Operacional Contratado pela Adquirida em Condições Mais Favoráveis	0,00	C	0,00	0,00	0,00	C
1.02.05.01.16	Intangíveis Não Reconhecidos na Adquirida	0,00	C	0,00	0,00	0,00	C
1.02.05.01.17	Intangíveis Recebidos em Subvenções Governamentais	0,00	C	0,00	0,00	0,00	C

INFORMAÇÃO PROTEGIDA POR SIGILO FISCAL

Relatório de Impressão de Pastas e Fichas

Nome Empresarial:	FERRARI MED DISTRIBUIDORA DE MEDICAMENTOS LTDA				
Período da Escrituração:	01/08/2023 a 31/12/2023	CNPJ:	28.004.857/0001-07	SCP:	

Registro P030 - Identificação do período e forma de apuração do imposto de renda e da contribuição social sobre o lucro líquido das empresas tributadas pelo lucro presumido

Data Saldo Inicial	Data Saldo Final	Período de apuração
01/10/2023	31/12/2023	T04 - Quarto Trimestre

Registro P100 - Balanço Patrimonial

Código	Descrição	Saldo inicial	D/C	Total débitos	Total créditos	Saldo final	D/C
1.02.05.01.18	(-) Redutora de Intangíveis Recebidos em Subvenções Governamentais	0,00	C	0,00	0,00	0,00	C
1.02.05.01.20	(-) Amortização Acumulada - Intangível	0,00	C	0,00	0,00	0,00	C
1.02.05.01.21	Goodwill - Intangível	0,00	C	0,00	0,00	0,00	C
1.02.05.01.28	Outros Intangíveis	0,00	C	0,00	0,00	0,00	C
1.02.05.01.29	(-) Outras Contas Redutoras do Intangível	0,00	C	0,00	0,00	0,00	C
1.02.05.01.55	(-) Perdas Estimadas por Redução ao Valor Recuperável (Impairment) - Intangível	0,00	C	0,00	0,00	0,00	C
1.02.05.01.56	(-) Perdas Estimadas por Redução ao Valor Recuperável (Impairment) do Goodwill - Intangível	0,00	C	0,00	0,00	0,00	C
1.02.05.01.75	(-) Subconta - Ajuste a Valor Presente (AVP) - Intangível	0,00	C	0,00	0,00	0,00	C
1.02.05.01.77	Subconta - Ajuste Valor Presente - Amortização Acumulada - Intangível	0,00	C	0,00	0,00	0,00	C
1.02.05.01.90	Subconta - Adoção Inicial - Intangível	0,00	C	0,00	0,00	0,00	C

INFORMAÇÃO PROTEGIDA POR SIGILO FISCAL

Relatório de Impressão de Pastas e Fichas

Nome Empresarial:	FERRARI MED DISTRIBUIDORA DE MEDICAMENTOS LTDA				
Período da Escrituração:	01/08/2023 a 31/12/2023	CNPJ:	28.004.857/0001-07	SCP:	

Registro P030 - Identificação do período e forma de apuração do imposto de renda e da contribuição social sobre o lucro líquido das empresas tributadas pelo lucro presumido

Data Saldo Inicial	Data Saldo Final	Período de apuração
01/10/2023	31/12/2023	T04 - Quarto Trimestre

Registro P100 - Balanço Patrimonial

Código	Descrição	Saldo inicial	D/C	Total débitos	Total créditos	Saldo final	D/C
1.02.05.01.92	Subconta - Adoção Inicial - Amortização Acumulada - Intangível	0,00	C	0,00	0,00	0,00	C
1.02.06	DIFERIDO	0,00	C	0,00	0,00	0,00	C
1.02.06.01	ATIVO DIFERIDO	0,00	C	0,00	0,00	0,00	C
1.02.06.01.01	Despesas Pré-Operacionais ou Pré-Industriais - Ativo Diferido	0,00	C	0,00	0,00	0,00	C
1.02.06.01.02	Despesas com Pesquisas Científicas ou Tecnológicas - Ativo Diferido	0,00	C	0,00	0,00	0,00	C
1.02.06.01.03	Demais Aplicações em Despesas Amortizáveis - Ativo Diferido	0,00	C	0,00	0,00	0,00	C
1.02.06.01.31	(-) Amortização Acumulada - Ativo Diferido	0,00	C	0,00	0,00	0,00	C
1.02.06.01.56	(-) Perdas Estimadas por Redução ao Valor Recuperável (Impairment) - Ativo Diferido	0,00	C	0,00	0,00	0,00	C
1.02.06.01.90	Subconta - Adoção Inicial - Ativo Diferido	0,00	C	0,00	0,00	0,00	C
2	PASSIVO	2.400.353,39	C	2.388.992,89	2.930.225,52	2.941.586,02	C

INFORMAÇÃO PROTEGIDA POR SIGILO FISCAL

Relatório de Impressão de Pastas e Fichas

Nome Empresarial:	FERRARI MED DISTRIBUIDORA DE MEDICAMENTOS LTDA				
Período da Escrituração:	01/08/2023 a 31/12/2023	CNPJ:	28.004.857/0001-07	SCP:	

Registro P030 - Identificação do período e forma de apuração do imposto de renda e da contribuição social sobre o lucro líquido das empresas tributadas pelo lucro presumido

Data Saldo Inicial	Data Saldo Final	Período de apuração
01/10/2023	31/12/2023	T04 - Quarto Trimestre

Registro P100 - Balanço Patrimonial

Código	Descrição	Saldo inicial	D/C	Total débitos	Total créditos	Saldo final	D/C
2.01	PASSIVO CIRCULANTE	75.080,04	C	2.084.024,02	2.401.112,06	392.168,08	C
2.01.01	OBRIGAÇÕES DO CIRCULANTE	75.080,04	C	2.084.024,02	2.401.112,06	392.168,08	C
2.01.01.01	BENEFÍCIOS E ENCARGOS SOCIAIS - CIRCULANTE	34.455,55	C	90.751,16	90.581,23	34.285,62	C
2.01.01.01.01	Salários e Remunerações a Pagar	26.186,04	C	63.739,58	63.240,00	25.686,46	C
2.01.01.01.02	Participações no Resultado a Pagar	0,00	C	0,00	0,00	0,00	C
2.01.01.01.03	INSS a Recolher	5.646,59	C	20.441,42	20.047,06	5.252,23	C
2.01.01.01.04	FGTS a Recolher	719,54	C	2.274,75	2.882,58	1.327,37	C
2.01.01.01.05	Benefícios Não Monetários	0,00	C	0,00	0,00	0,00	C
2.01.01.01.09	Demais Encargos a Recolher	1.903,38	C	4.295,41	4.411,59	2.019,56	C
2.01.01.01.50	Benefícios Pós-Emprego	0,00	C	0,00	0,00	0,00	C

INFORMAÇÃO PROTEGIDA POR SIGILO FISCAL

Relatório de Impressão de Pastas e Fichas

Nome Empresarial:	FERRARI MED DISTRIBUIDORA DE MEDICAMENTOS LTDA				
Período da Escrituração:	01/08/2023 a 31/12/2023	CNPJ:	28.004.857/0001-07	SCP:	

Registro P030 - Identificação do período e forma de apuração do imposto de renda e da contribuição social sobre o lucro líquido das empresas tributadas pelo lucro presumido

Data Saldo Inicial	Data Saldo Final	Período de apuração
01/10/2023	31/12/2023	T04 - Quarto Trimestre

Registro P100 - Balanço Patrimonial

Código	Descrição	Saldo inicial	D/C	Total débitos	Total créditos	Saldo final	D/C
2.01.01.01.55	Outros Benefícios de Curto Prazo	0,00	C	0,00	0,00	0,00	C
2.01.01.01.60	Benefícios Rescisórios	0,00	C	0,00	0,00	0,00	C
2.01.01.03	FORNECEDORES - CIRCULANTE	4.952,80	C	1.768.833,16	2.071.517,31	307.636,95	C
2.01.01.03.01	Fornecedores - Operações com Partes Não Relacionadas - No País - Circulante	4.952,80	C	1.768.833,16	2.071.517,31	307.636,95	C
2.01.01.03.02	Fornecedores - Operações com Partes Não Relacionadas - No Exterior - Circulante	0,00	C	0,00	0,00	0,00	C
2.01.01.03.03	Fornecedores - Operações com Partes Relacionadas - No País - Circulante	0,00	C	0,00	0,00	0,00	C
2.01.01.03.04	Fornecedores - Operações com Partes Relacionadas - No Exterior - Circulante	0,00	C	0,00	0,00	0,00	C
2.01.01.03.50	(-) Juros a Apropriar Decorrentes de Ajuste a Valor Presente (AVP) - Fornecedores Circulante	0,00	C	0,00	0,00	0,00	C
2.01.01.03.90	Subconta - Adoção Inicial - Fornecedores - Circulante	0,00	C	0,00	0,00	0,00	C
2.01.01.05	CONTAS A PAGAR - CIRCULANTE	0,00	C	0,00	0,00	0,00	C

INFORMAÇÃO PROTEGIDA POR SIGILO FISCAL

Relatório de Impressão de Pastas e Fichas

Nome Empresarial:	FERRARI MED DISTRIBUIDORA DE MEDICAMENTOS LTDA				
Período da Escrituração:	01/08/2023 a 31/12/2023	CNPJ:	28.004.857/0001-07	SCP:	

Registro P030 - Identificação do período e forma de apuração do imposto de renda e da contribuição social sobre o lucro líquido das empresas tributadas pelo lucro presumido

Data Saldo Inicial	Data Saldo Final	Período de apuração
01/10/2023	31/12/2023	T04 - Quarto Trimestre

Registro P100 - Balanço Patrimonial

Código	Descrição	Saldo inicial	D/C	Total débitos	Total créditos	Saldo final	D/C
2.01.01.05.01	Adiantamentos de Clientes - no País	0,00	C	0,00	0,00	0,00	C
2.01.01.05.02	Adiantamentos de Clientes - no Exterior	0,00	C	0,00	0,00	0,00	C
2.01.01.05.50	(-) Juros a Apropriar Decorrentes de Ajuste a Valor Presente (AVP) - Contas a Pagar - Circulante	0,00	C	0,00	0,00	0,00	C
2.01.01.05.90	Subconta - Adoção Inicial - Contas a Pagar - Circulante	0,00	C	0,00	0,00	0,00	C
2.01.01.07	EMPRÉSTIMOS OU FINANCIAMENTOS - CIRCULANTE	0,00	C	0,00	0,00	0,00	C
2.01.01.07.01	Duplicatas Descontadas	0,00	C	0,00	0,00	0,00	C
2.01.01.07.02	Empréstimos ou Financiamentos - no País - Circulante	0,00	C	0,00	0,00	0,00	C
2.01.01.07.03	Empréstimos ou Financiamentos - no Exterior - Circulante	0,00	C	0,00	0,00	0,00	C
2.01.01.07.04	Adiantamentos de Contrato de Câmbio	0,00	C	0,00	0,00	0,00	C
2.01.01.07.05	Arrendamento - no País - Circulante	0,00	C	0,00	0,00	0,00	C

INFORMAÇÃO PROTEGIDA POR SIGILO FISCAL

Relatório de Impressão de Pastas e Fichas

Nome Empresarial:	FERRARI MED DISTRIBUIDORA DE MEDICAMENTOS LTDA				
Período da Escrituração:	01/08/2023 a 31/12/2023	CNPJ:	28.004.857/0001-07	SCP:	

Registro P030 - Identificação do período e forma de apuração do imposto de renda e da contribuição social sobre o lucro líquido das empresas tributadas pelo lucro presumido

Data Saldo Inicial	Data Saldo Final	Período de apuração
01/10/2023	31/12/2023	T04 - Quarto Trimestre

Registro P100 - Balanço Patrimonial

Código	Descrição	Saldo inicial	D/C	Total débitos	Total créditos	Saldo final	D/C
2.01.01.07.06	Arrendamento - no Exterior - Circulante	0,00	C	0,00	0,00	0,00	C
2.01.01.07.50	(-) Juros a Apropriar Decorrentes de Ajuste a Valor Presente (AVP) - Empréstimos e Financiamentos - Circulante	0,00	C	0,00	0,00	0,00	C
2.01.01.07.90	Subconta - Adoção Inicial - Empréstimos e Financiamentos - Circulante	0,00	C	0,00	0,00	0,00	C
2.01.01.09	OBRIGAÇÕES FISCAIS - CIRCULANTE	35.671,69	C	224.439,70	239.013,52	50.245,51	C
2.01.01.09.01	IRRF a Recolher - Circulante	172,06	C	0,00	207,79	379,85	C
2.01.01.09.02	IPI a Recolher - Circulante	0,00	C	0,00	0,00	0,00	C
2.01.01.09.03	ICMS a Recolher - Circulante	0,00	C	183.238,39	183.238,39	0,00	C
2.01.01.09.04	PIS a Recolher - Circulante	0,00	C	0,00	6,56	6,56	C
2.01.01.09.05	COFINS a Recolher - Circulante	0,00	C	30,26	30,26	0,00	C
2.01.01.09.06	IOF a Recolher - Circulante	0,00	C	0,00	0,00	0,00	C

INFORMAÇÃO PROTEGIDA POR SIGILO FISCAL

Relatório de Impressão de Pastas e Fichas

Nome Empresarial:	FERRARI MED DISTRIBUIDORA DE MEDICAMENTOS LTDA				
Período da Escrituração:	01/08/2023 a 31/12/2023	CNPJ:	28.004.857/0001-07	SCP:	

Registro P030 - Identificação do período e forma de apuração do imposto de renda e da contribuição social sobre o lucro líquido das empresas tributadas pelo lucro presumido

Data Saldo Inicial	Data Saldo Final	Período de apuração
01/10/2023	31/12/2023	T04 - Quarto Trimestre

Registro P100 - Balanço Patrimonial

Código	Descrição	Saldo inicial	D/C	Total débitos	Total créditos	Saldo final	D/C
2.01.01.09.07	CIDE a Recolher - Circulante	0,00	C	0,00	0,00	0,00	C
2.01.01.09.08	Tributos Municipais a Recolher	0,00	C	0,00	0,00	0,00	C
2.01.01.09.09	Parcelamentos Especiais a Recolher - Tributos Federais - Circulante	0,00	C	0,00	0,00	0,00	C
2.01.01.09.10	Parcelamentos Especiais a Recolher - Tributos Estaduais e Municipais - Circulante	0,00	C	0,00	0,00	0,00	C
2.01.01.09.11	Contribuição a Recolher - Desoneração da Folha de Pagamento	0,00	C	0,00	0,00	0,00	C
2.01.01.09.12	Tributos Retidos a Recolher - Circulante	0,00	C	0,00	0,00	0,00	C
2.01.01.09.13	IRPJ a Recolher - Circulante	18.880,29	C	24.551,71	33.954,88	28.283,46	C
2.01.01.09.14	CSLL a Recolher - Circulante	16.619,34	C	16.619,34	21.575,64	21.575,64	C
2.01.01.09.28	Outros Tributos a Recolher - Circulante	0,00	C	0,00	0,00	0,00	C
2.01.01.11	VALORES MOBILIÁRIOS - HEDGE - NO PAÍS	0,00	C	0,00	0,00	0,00	C

INFORMAÇÃO PROTEGIDA POR SIGILO FISCAL

Relatório de Impressão de Pastas e Fichas

Nome Empresarial:	FERRARI MED DISTRIBUIDORA DE MEDICAMENTOS LTDA				
Período da Escrituração:	01/08/2023 a 31/12/2023	CNPJ:	28.004.857/0001-07	SCP:	

Registro P030 - Identificação do período e forma de apuração do imposto de renda e da contribuição social sobre o lucro líquido das empresas tributadas pelo lucro presumido

Data Saldo Inicial	Data Saldo Final	Período de apuração
01/10/2023	31/12/2023	T04 - Quarto Trimestre

Registro P100 - Balanço Patrimonial

Código	Descrição	Saldo inicial	D/C	Total débitos	Total créditos	Saldo final	D/C
2.01.01.11.01	Derivativos - Hedge Valor Justo - No País	0,00	C	0,00	0,00	0,00	C
2.01.01.11.02	Derivativos - Hedge Fluxo de Caixa - No País	0,00	C	0,00	0,00	0,00	C
2.01.01.11.03	Derivativos - Hedge Investimento no Exterior - No País	0,00	C	0,00	0,00	0,00	C
2.01.01.11.70	Subconta - Ajuste a Valor Justo - Valores Mobiliários - Hedge - No País	0,00	C	0,00	0,00	0,00	C
2.01.01.11.90	Subconta - Adoção Inicial - Valores Mobiliários - Hedge - No País	0,00	C	0,00	0,00	0,00	C
2.01.01.12	VALORES MOBILIÁRIOS - HEDGE - NO EXTERIOR	0,00	C	0,00	0,00	0,00	C
2.01.01.12.01	Derivativos - Hedge Valor Justo - No Exterior	0,00	C	0,00	0,00	0,00	C
2.01.01.12.02	Derivativos - Hedge Fluxo de Caixa - No Exterior	0,00	C	0,00	0,00	0,00	C
2.01.01.12.03	Derivativos - Hedge Investimento no Exterior - No Exterior	0,00	C	0,00	0,00	0,00	C
2.01.01.12.70	Subconta - Ajuste a Valor Justo - Valores Mobiliários - Hedge - No Exterior	0,00	C	0,00	0,00	0,00	C

INFORMAÇÃO PROTEGIDA POR SIGILO FISCAL

Relatório de Impressão de Pastas e Fichas

Nome Empresarial:	FERRARI MED DISTRIBUIDORA DE MEDICAMENTOS LTDA				
Período da Escrituração:	01/08/2023 a 31/12/2023	CNPJ:	28.004.857/0001-07	SCP:	

Registro P030 - Identificação do período e forma de apuração do imposto de renda e da contribuição social sobre o lucro líquido das empresas tributadas pelo lucro presumido

Data Saldo Inicial	Data Saldo Final	Período de apuração
01/10/2023	31/12/2023	T04 - Quarto Trimestre

Registro P100 - Balanço Patrimonial

Código	Descrição	Saldo inicial	D/C	Total débitos	Total créditos	Saldo final	D/C
2.01.01.12.90	Subconta - Adoção Inicial - Valores Mobiliários - Hedge - No Exterior	0,00	C	0,00	0,00	0,00	C
2.01.01.13	TÍTULOS DE DÍVIDA - CIRCULANTE	0,00	C	0,00	0,00	0,00	C
2.01.01.13.01	Debêntures a Pagar - Circulante	0,00	C	0,00	0,00	0,00	C
2.01.01.13.02	Prêmio na Emissão de Debêntures - Circulante	0,00	C	0,00	0,00	0,00	C
2.01.01.13.04	Notas Promissórias a Pagar	0,00	C	0,00	0,00	0,00	C
2.01.01.13.05	Bonds a Pagar	0,00	C	0,00	0,00	0,00	C
2.01.01.13.06	Certificados de Recebíveis Imobiliários - CRI	0,00	C	0,00	0,00	0,00	C
2.01.01.13.07	Certificados de Recebíveis do Agronegócio - CRA	0,00	C	0,00	0,00	0,00	C
2.01.01.13.25	Outros Títulos de Dívida a Pagar - Pelo Custo Amortizado - Circulante	0,00	C	0,00	0,00	0,00	C
2.01.01.13.27	(-) Custos a Amortizar - Títulos de Dívida - Circulante	0,00	C	0,00	0,00	0,00	C

INFORMAÇÃO PROTEGIDA POR SIGILO FISCAL

Relatório de Impressão de Pastas e Fichas

Nome Empresarial:	FERRARI MED DISTRIBUIDORA DE MEDICAMENTOS LTDA				
Período da Escrituração:	01/08/2023 a 31/12/2023	CNPJ:	28.004.857/0001-07	SCP:	

Registro P030 - Identificação do período e forma de apuração do imposto de renda e da contribuição social sobre o lucro líquido das empresas tributadas pelo lucro presumido

Data Saldo Inicial	Data Saldo Final	Período de apuração
01/10/2023	31/12/2023	T04 - Quarto Trimestre

Registro P100 - Balanço Patrimonial

Código	Descrição	Saldo inicial	D/C	Total débitos	Total créditos	Saldo final	D/C
2.01.01.13.28	Outros Títulos de Dívida a Pagar - Pelo Pelo Valor Justo(VJPR) - Circulante	0,00	C	0,00	0,00	0,00	C
2.01.01.13.29	(-) Deságio a Apropriar - Títulos de Dívida - Circulante	0,00	C	0,00	0,00	0,00	C
2.01.01.13.50	(-) Juros a Apropriar Decorrentes de Ajuste a Valor Presente (AVP) - Títulos de Dívida - Circulante	0,00	C	0,00	0,00	0,00	C
2.01.01.13.70	Subconta - Ajuste a Valor Justo - Títulos de Dívida a Pagar - Circulante	0,00	C	0,00	0,00	0,00	C
2.01.01.13.90	Subconta - Adoção Inicial - Títulos de Dívida - Circulante	0,00	C	0,00	0,00	0,00	C
2.01.01.15	PROVISÕES - CIRCULANTE	0,00	C	0,00	0,00	0,00	C
2.01.01.15.01	Provisão para o Imposto de Renda	0,00	C	0,00	0,00	0,00	C
2.01.01.15.02	Provisão para a Contribuição Social sobre o Lucro Líquido	0,00	C	0,00	0,00	0,00	C
2.01.01.15.03	Férias a Pagar	0,00	C	0,00	0,00	0,00	C
2.01.01.15.04	13º Salário a Pagar	0,00	C	0,00	0,00	0,00	C

INFORMAÇÃO PROTEGIDA POR SIGILO FISCAL

Relatório de Impressão de Pastas e Fichas

Nome Empresarial:	FERRARI MED DISTRIBUIDORA DE MEDICAMENTOS LTDA				
Período da Escrituração:	01/08/2023 a 31/12/2023	CNPJ:	28.004.857/0001-07	SCP:	

Registro P030 - Identificação do período e forma de apuração do imposto de renda e da contribuição social sobre o lucro líquido das empresas tributadas pelo lucro presumido

Data Saldo Inicial	Data Saldo Final	Período de apuração
01/10/2023	31/12/2023	T04 - Quarto Trimestre

Registro P100 - Balanço Patrimonial

Código	Descrição	Saldo inicial	D/C	Total débitos	Total créditos	Saldo final	D/C
2.01.01.15.05	Provisões de Natureza Trabalhista - Circulante	0,00	C	0,00	0,00	0,00	C
2.01.01.15.06	Provisões de Natureza Tributária - Circulante	0,00	C	0,00	0,00	0,00	C
2.01.01.15.07	Provisões de Natureza Cível - Circulante	0,00	C	0,00	0,00	0,00	C
2.01.01.15.28	Outras Provisões	0,00	C	0,00	0,00	0,00	C
2.01.01.15.50	(-) Juros a Apropriar Decorrentes de Ajuste a Valor Presente (AVP) - Provisões - Circulante	0,00	C	0,00	0,00	0,00	C
2.01.01.17	OUTRAS OBRIGAÇÕES - CIRCULANTE	0,00	C	0,00	0,00	0,00	C
2.01.01.17.01	Mútuos - Partes Não Relacionadas - No País - Ciculante	0,00	C	0,00	0,00	0,00	C
2.01.01.17.02	Mútuos - Partes Não Relacionadas - No Exterior - Ciculante	0,00	C	0,00	0,00	0,00	C
2.01.01.17.03	Mútuos - Partes Relacionadas - No País - Circulante	0,00	C	0,00	0,00	0,00	C
2.01.01.17.04	Mútuos - Partes Relacionadas - No Exterior - Circulante	0,00	C	0,00	0,00	0,00	C

INFORMAÇÃO PROTEGIDA POR SIGILO FISCAL

Relatório de Impressão de Pastas e Fichas

Nome Empresarial:	FERRARI MED DISTRIBUIDORA DE MEDICAMENTOS LTDA				
Período da Escrituração:	01/08/2023 a 31/12/2023	CNPJ:	28.004.857/0001-07	SCP:	

Registro P030 - Identificação do período e forma de apuração do imposto de renda e da contribuição social sobre o lucro líquido das empresas tributadas pelo lucro presumido

Data Saldo Inicial	Data Saldo Final	Período de apuração
01/10/2023	31/12/2023	T04 - Quarto Trimestre

Registro P100 - Balanço Patrimonial

Código	Descrição	Saldo inicial	D/C	Total débitos	Total créditos	Saldo final	D/C
2.01.01.17.09	Contraprestação Contingente Passiva - Combinação de Negócios - Circulante	0,00	C	0,00	0,00	0,00	C
2.01.01.17.10	Passivo Contingente Assumido em Combinação de Negócios - Circulante	0,00	C	0,00	0,00	0,00	C
2.01.01.17.11	Faturamento para Entrega Futura - Circulante	0,00	C	0,00	0,00	0,00	C
2.01.01.17.12	Juros sobre o Capital Próprio a Pagar - Circulante	0,00	C	0,00	0,00	0,00	C
2.01.01.17.13	Dividendos a Pagar - Circulante	0,00	C	0,00	0,00	0,00	C
2.01.01.17.15	Conta de Controle de Custo Contratado - Circulante	0,00	C	0,00	0,00	0,00	C
2.01.01.17.16	Conta de Controle de Custo Orçado - Circulante	0,00	C	0,00	0,00	0,00	C
2.01.01.17.25	Direitos Creditórios a Pagar - Circulante	0,00	C	0,00	0,00	0,00	C
2.01.01.17.28	Outras Obrigações - Circulante	0,00	C	0,00	0,00	0,00	C
2.01.01.17.50	(-)Juros a Apropriar Decorrentes de Ajuste a Valor Presente (AVP) - Outras Contas a Pagar - Circulante	0,00	C	0,00	0,00	0,00	C

INFORMAÇÃO PROTEGIDA POR SIGILO FISCAL

Relatório de Impressão de Pastas e Fichas

Nome Empresarial:	FERRARI MED DISTRIBUIDORA DE MEDICAMENTOS LTDA				
Período da Escrituração:	01/08/2023 a 31/12/2023	CNPJ:	28.004.857/0001-07	SCP:	

Registro P030 - Identificação do período e forma de apuração do imposto de renda e da contribuição social sobre o lucro líquido das empresas tributadas pelo lucro presumido

Data Saldo Inicial	Data Saldo Final	Período de apuração
01/10/2023	31/12/2023	T04 - Quarto Trimestre

Registro P100 - Balanço Patrimonial

Código	Descrição	Saldo inicial	D/C	Total débitos	Total créditos	Saldo final	D/C
2.01.01.17.60	CPC 47 - Passivos de Contrato - Circulante	0,00	C	0,00	0,00	0,00	C
2.01.01.19	Receitas Diferidas	0,00	C	0,00	0,00	0,00	C
2.01.01.19.01	Receitas Diferidas	0,00	C	0,00	0,00	0,00	C
2.01.01.19.02	(-) Custos Correspondentes às Receitas Diferidas	0,00	C	0,00	0,00	0,00	C
2.01.01.19.03	Subvenção Governamental a Apropriar	0,00	C	0,00	0,00	0,00	C
2.01.01.19.50	(-) Juros a Apropriar Decorrentes de Ajuste a Valor Presente (AVP) - Receitas Diferidas	0,00	C	0,00	0,00	0,00	C
2.02	PASSIVO NÃO-CIRCULANTE	0,00	C	0,00	0,00	0,00	C
2.02.01	OBRIGAÇÕES A LONGO PRAZO	0,00	C	0,00	0,00	0,00	C
2.02.01.01	EMPRÉSTIMOS E FINANCIAMENTOS - LONGO PRAZO	0,00	C	0,00	0,00	0,00	C
2.02.01.01.01	Fornecedores - No País - Longo Prazo	0,00	C	0,00	0,00	0,00	C

INFORMAÇÃO PROTEGIDA POR SIGILO FISCAL

Relatório de Impressão de Pastas e Fichas

Nome Empresarial:	FERRARI MED DISTRIBUIDORA DE MEDICAMENTOS LTDA				
Período da Escrituração:	01/08/2023 a 31/12/2023	CNPJ:	28.004.857/0001-07	SCP:	

Registro P030 - Identificação do período e forma de apuração do imposto de renda e da contribuição social sobre o lucro líquido das empresas tributadas pelo lucro presumido

Data Saldo Inicial	Data Saldo Final	Período de apuração
01/10/2023	31/12/2023	T04 - Quarto Trimestre

Registro P100 - Balanço Patrimonial

Código	Descrição	Saldo inicial	D/C	Total débitos	Total créditos	Saldo final	D/C
2.02.01.01.02	Fornecedores - No Exterior - Longo Prazo	0,00	C	0,00	0,00	0,00	C
2.02.01.01.03	Credores por Financiamento - Longo Prazo	0,00	C	0,00	0,00	0,00	C
2.02.01.01.04	Títulos a Pagar - Longo Prazo	0,00	C	0,00	0,00	0,00	C
2.02.01.01.05	Duplicatas Descontadas - Longo Prazo	0,00	C	0,00	0,00	0,00	C
2.02.01.01.06	Empréstimos ou Financiamentos - no País - Longo Prazo	0,00	C	0,00	0,00	0,00	C
2.02.01.01.07	Empréstimos ou Financiamentos - no Exterior - Longo Prazo	0,00	C	0,00	0,00	0,00	C
2.02.01.01.08	Adiantamentos de Contrato de Câmbio	0,00	C	0,00	0,00	0,00	C
2.02.01.01.09	Arrendamento - no País - Longo Prazo	0,00	C	0,00	0,00	0,00	C
2.02.01.01.10	Arrendamento - no Exterior - Longo Prazo	0,00	C	0,00	0,00	0,00	C
2.02.01.01.11	Adiantamento de Clientes - no País - Longo Prazo	0,00	C	0,00	0,00	0,00	C

INFORMAÇÃO PROTEGIDA POR SIGILO FISCAL

Relatório de Impressão de Pastas e Fichas

Nome Empresarial:	FERRARI MED DISTRIBUIDORA DE MEDICAMENTOS LTDA				
Período da Escrituração:	01/08/2023 a 31/12/2023	CNPJ:	28.004.857/0001-07	SCP:	

Registro P030 - Identificação do período e forma de apuração do imposto de renda e da contribuição social sobre o lucro líquido das empresas tributadas pelo lucro presumido

Data Saldo Inicial	Data Saldo Final	Período de apuração
01/10/2023	31/12/2023	T04 - Quarto Trimestre

Registro P100 - Balanço Patrimonial

Código	Descrição	Saldo inicial	D/C	Total débitos	Total créditos	Saldo final	D/C
2.02.01.01.12	Adiantamento de Clientes - no Exterior - Longo Prazo	0,00	C	0,00	0,00	0,00	C
2.02.01.01.50	(-)Juros a Apropriar Decorrentes de Ajuste a Valor Presente (AVP) - Empréstimos e Financiamentos - Longo Prazo	0,00	C	0,00	0,00	0,00	C
2.02.01.01.70	Subconta - Ajuste a Valor Justo - Empréstimos e Financiamentos - Longo Prazo	0,00	C	0,00	0,00	0,00	C
2.02.01.01.90	Subconta - Adoção Inicial - Empréstimos e Financiamentos - Longo Prazo	0,00	C	0,00	0,00	0,00	C
2.02.01.02	BENEFÍCIOS A EMPREGADOS - LONGO PRAZO	0,00	C	0,00	0,00	0,00	C
2.02.01.02.01	Benefícios Pós Emprego - Longo Prazo	0,00	C	0,00	0,00	0,00	C
2.02.01.02.02	Outro Benefícios de Longo Prazo - Longo Prazo	0,00	C	0,00	0,00	0,00	C
2.02.01.02.03	Benefícios Rescisórios - Longo Prazo	0,00	C	0,00	0,00	0,00	C
2.02.01.03	OBRIGAÇÕES FISCAIS - LONGO PRAZO	0,00	C	0,00	0,00	0,00	C
2.02.01.03.01	Parcelamentos Especiais e Ordinários a Recolher - Tributos Federais - Longo Prazo	0,00	C	0,00	0,00	0,00	C

INFORMAÇÃO PROTEGIDA POR SIGILO FISCAL

Relatório de Impressão de Pastas e Fichas

Nome Empresarial:	FERRARI MED DISTRIBUIDORA DE MEDICAMENTOS LTDA				
Período da Escrituração:	01/08/2023 a 31/12/2023	CNPJ:	28.004.857/0001-07	SCP:	

Registro P030 - Identificação do período e forma de apuração do imposto de renda e da contribuição social sobre o lucro líquido das empresas tributadas pelo lucro presumido

Data Saldo Inicial	Data Saldo Final	Período de apuração
01/10/2023	31/12/2023	T04 - Quarto Trimestre

Registro P100 - Balanço Patrimonial

Código	Descrição	Saldo inicial	D/C	Total débitos	Total créditos	Saldo final	D/C
2.02.01.03.02	Parcelamentos Especiais e Ordinários a Recolher - Tributos Estaduais e Municipais - Longo Prazo	0,00	C	0,00	0,00	0,00	C
2.02.01.03.28	Outros Tributos a Recolher - Longo Prazo	0,00	C	0,00	0,00	0,00	C
2.02.01.05	PASSIVOS FISCAIS DIFERIDOS - LONGO PRAZO	0,00	C	0,00	0,00	0,00	C
2.02.01.05.01	Débitos Fiscais IRPJ - Diferenças Temporárias - Longo Prazo	0,00	C	0,00	0,00	0,00	C
2.02.01.05.02	Débitos Fiscais CSLL - Diferenças Temporárias - Longo Prazo	0,00	C	0,00	0,00	0,00	C
2.02.01.07	TÍTULOS DE DÍVIDA - LONGO PRAZO	0,00	C	0,00	0,00	0,00	C
2.02.01.07.01	Debêntures a Pagar - Longo Prazo	0,00	C	0,00	0,00	0,00	C
2.02.01.07.02	Prêmio na Emissão de Debêntures - Longo Prazo	0,00	C	0,00	0,00	0,00	C
2.02.01.07.04	Notas Promissórias a Pagar - Longo Prazo	0,00	C	0,00	0,00	0,00	C
2.02.01.07.05	Bonds a Pagar	0,00	C	0,00	0,00	0,00	C

INFORMAÇÃO PROTEGIDA POR SIGILO FISCAL

Relatório de Impressão de Pastas e Fichas

Nome Empresarial:	FERRARI MED DISTRIBUIDORA DE MEDICAMENTOS LTDA				
Período da Escrituração:	01/08/2023 a 31/12/2023	CNPJ:	28.004.857/0001-07	SCP:	

Registro P030 - Identificação do período e forma de apuração do imposto de renda e da contribuição social sobre o lucro líquido das empresas tributadas pelo lucro presumido

Data Saldo Inicial	Data Saldo Final	Período de apuração
01/10/2023	31/12/2023	T04 - Quarto Trimestre

Registro P100 - Balanço Patrimonial

Código	Descrição	Saldo inicial	D/C	Total débitos	Total créditos	Saldo final	D/C
2.02.01.07.06	Certificados de Recebíveis Imobiliários(CRI) - Longo Prazo	0,00	C	0,00	0,00	0,00	C
2.02.01.07.07	Certificados de Recebíveis do Agronegócio(CRA) - Longo Prazo	0,00	C	0,00	0,00	0,00	C
2.02.01.07.25	Outros Títulos de Dívida a Pagar - - Pelo Custo Amortizado - Longo Prazo	0,00	C	0,00	0,00	0,00	C
2.02.01.07.27	(-) Custos a Amortizar - Títulos de Dívida - Longo Prazo	0,00	C	0,00	0,00	0,00	C
2.02.01.07.28	Outros Títulos de Dívida a Pagar - Pelo Pelo Valor Justo(VJPR) - - Longo Prazo	0,00	C	0,00	0,00	0,00	C
2.02.01.07.29	(-) Deságio a Apropriar - Debêntures - Longo Prazo	0,00	C	0,00	0,00	0,00	C
2.02.01.07.70	Subconta - Ajuste a Valor Justo - Títulos de Dívida a Pagar - - Longo Prazo	0,00	C	0,00	0,00	0,00	C
2.02.01.09	PROVISÕES - LONGO PRAZO	0,00	C	0,00	0,00	0,00	C
2.02.01.09.01	Provisões de Natureza Trabalhista - Longo Prazo	0,00	C	0,00	0,00	0,00	C
2.02.01.09.02	Provisões de Natureza Tributária - Longo Prazo	0,00	C	0,00	0,00	0,00	C

INFORMAÇÃO PROTEGIDA POR SIGILO FISCAL

Relatório de Impressão de Pastas e Fichas

Nome Empresarial:	FERRARI MED DISTRIBUIDORA DE MEDICAMENTOS LTDA				
Período da Escrituração:	01/08/2023 a 31/12/2023	CNPJ:	28.004.857/0001-07	SCP:	

Registro P030 - Identificação do período e forma de apuração do imposto de renda e da contribuição social sobre o lucro líquido das empresas tributadas pelo lucro presumido

Data Saldo Inicial	Data Saldo Final	Período de apuração
01/10/2023	31/12/2023	T04 - Quarto Trimestre

Registro P100 - Balanço Patrimonial

Código	Descrição	Saldo inicial	D/C	Total débitos	Total créditos	Saldo final	D/C
2.02.01.09.03	Provisões de Natureza Cível - Longo Prazo	0,00	C	0,00	0,00	0,00	C
2.02.01.09.28	Outras Provisões - Longo Prazo	0,00	C	0,00	0,00	0,00	C
2.02.01.10	OBRIGAÇÕES FISCAIS - LONGO PRAZO	0,00	C	0,00	0,00	0,00	C
2.02.01.10.01	IRRF a Recolher - Longo Prazo	0,00	C	0,00	0,00	0,00	C
2.02.01.10.02	IPI a Recolher - Longo Prazo	0,00	C	0,00	0,00	0,00	C
2.02.01.10.03	ICMS a Recolher - Longo Prazo	0,00	C	0,00	0,00	0,00	C
2.02.01.10.04	PIS a Recolher - Longo Prazo	0,00	C	0,00	0,00	0,00	C
2.02.01.10.05	COFINS a Recolher - Longo Prazo	0,00	C	0,00	0,00	0,00	C
2.02.01.10.06	IOF a Recolher - Longo Prazo	0,00	C	0,00	0,00	0,00	C
2.02.01.10.07	CIDE a Recolher - Longo Prazo	0,00	C	0,00	0,00	0,00	C

INFORMAÇÃO PROTEGIDA POR SIGILO FISCAL

Relatório de Impressão de Pastas e Fichas

Nome Empresarial:	FERRARI MED DISTRIBUIDORA DE MEDICAMENTOS LTDA				
Período da Escrituração:	01/08/2023 a 31/12/2023	CNPJ:	28.004.857/0001-07	SCP:	

Registro P030 - Identificação do período e forma de apuração do imposto de renda e da contribuição social sobre o lucro líquido das empresas tributadas pelo lucro presumido

Data Saldo Inicial	Data Saldo Final	Período de apuração
01/10/2023	31/12/2023	T04 - Quarto Trimestre

Registro P100 - Balanço Patrimonial

Código	Descrição	Saldo inicial	D/C	Total débitos	Total créditos	Saldo final	D/C
2.02.01.10.08	Tributos Municipais a Recolher - Longo Prazo	0,00	C	0,00	0,00	0,00	C
2.02.01.10.09	Parcelamentos Especiais a Recolher - Tributos Federais - Longo Prazo	0,00	C	0,00	0,00	0,00	C
2.02.01.10.10	Parcelamentos Especiais a Recolher - Tributos Estaduais e Municipais - Longo Prazo	0,00	C	0,00	0,00	0,00	C
2.02.01.10.11	Contribuição a Recolher - Desoneração da Folha de Pagamento - Longo Prazo	0,00	C	0,00	0,00	0,00	C
2.02.01.10.28	Outros Tributos a Recolher - Longo Prazo	0,00	C	0,00	0,00	0,00	C
2.02.01.11	OUTRAS OBRIGAÇÕES - LONGO PRAZO	0,00	C	0,00	0,00	0,00	C
2.02.01.11.01	Mútuos - Partes Não Relacionadas - No País - Longo Prazo	0,00	C	0,00	0,00	0,00	C
2.02.01.11.02	Mútuos - Partes Não Relacionadas - Longo Prazo	0,00	C	0,00	0,00	0,00	C
2.02.01.11.03	Mútuos - Partes Relacionadas - No País - Longo Prazo	0,00	C	0,00	0,00	0,00	C
2.02.01.11.04	Mútuos - Partes Relacionadas - No Exterior - Longo Prazo	0,00	C	0,00	0,00	0,00	C

INFORMAÇÃO PROTEGIDA POR SIGILO FISCAL

Relatório de Impressão de Pastas e Fichas

Nome Empresarial:	FERRARI MED DISTRIBUIDORA DE MEDICAMENTOS LTDA				
Período da Escrituração:	01/08/2023 a 31/12/2023	CNPJ:	28.004.857/0001-07	SCP:	

Registro P030 - Identificação do período e forma de apuração do imposto de renda e da contribuição social sobre o lucro líquido das empresas tributadas pelo lucro presumido

Data Saldo Inicial	Data Saldo Final	Período de apuração
01/10/2023	31/12/2023	T04 - Quarto Trimestre

Registro P100 - Balanço Patrimonial

Código	Descrição	Saldo inicial	D/C	Total débitos	Total créditos	Saldo final	D/C
2.02.01.11.10	Passivo Contingente Assumido em Combinação de Negócios - Longo Prazo	0,00	C	0,00	0,00	0,00	C
2.02.01.11.13	Adiantamento para Futuro Aumento de Capital - Passivo - Longo Prazo	0,00	C	0,00	0,00	0,00	C
2.02.01.11.15	Conta de Controle de Custo Contratado - Longo Prazo	0,00	C	0,00	0,00	0,00	C
2.02.01.11.16	Conta de Controle de Custo Orçado - Longo Prazo	0,00	C	0,00	0,00	0,00	C
2.02.01.11.22	(-) Ajuste a Valor Presente - Outras Contas a Pagar - Longo Prazo	0,00	C	0,00	0,00	0,00	C
2.02.01.11.28	Outras Obrigações - Longo Prazo	0,00	C	0,00	0,00	0,00	C
2.02.01.11.50	(-) Juros a Apropriar Decorrentes de Ajuste a Valor Presente (AVP) Outras Obrigações - Longo Prazo	0,00	C	0,00	0,00	0,00	C
2.02.01.11.60	CPC 47 - Passivos de Contrato - Longo Prazo	0,00	C	0,00	0,00	0,00	C
2.02.01.11.70	Subconta - Ajuste a Valor Justo - Outras Obrigações - Longo Prazo	0,00	C	0,00	0,00	0,00	C
2.02.01.11.90	Subconta - Adoção Inicial - Outras Obrigações - Longo Prazo	0,00	C	0,00	0,00	0,00	C

INFORMAÇÃO PROTEGIDA POR SIGILO FISCAL

Relatório de Impressão de Pastas e Fichas

Nome Empresarial:	FERRARI MED DISTRIBUIDORA DE MEDICAMENTOS LTDA				
Período da Escrituração:	01/08/2023 a 31/12/2023	CNPJ:	28.004.857/0001-07	SCP:	

Registro P030 - Identificação do período e forma de apuração do imposto de renda e da contribuição social sobre o lucro líquido das empresas tributadas pelo lucro presumido

Data Saldo Inicial	Data Saldo Final	Período de apuração
01/10/2023	31/12/2023	T04 - Quarto Trimestre

Registro P100 - Balanço Patrimonial

Código	Descrição	Saldo inicial	D/C	Total débitos	Total créditos	Saldo final	D/C
2.02.01.21	RECEITAS DIFERIDAS	0,00	C	0,00	0,00	0,00	C
2.02.01.21.01	Receitas Diferidas	0,00	C	0,00	0,00	0,00	C
2.02.01.21.02	(-) Custos Correspondentes às Receitas Diferidas	0,00	C	0,00	0,00	0,00	C
2.02.01.21.03	Subvenção Governamental a Apropriar	0,00	C	0,00	0,00	0,00	C
2.02.01.21.50	(-) Juros a Apropriar Decorrentes de Ajuste a Valor Presente (AVP) - Receita Diferida - Longo Prazo	0,00	C	0,00	0,00	0,00	C
2.02.01.21.70	Subconta - Ajuste a Valor Justo - Receita Diferida - Longo Prazo	0,00	C	0,00	0,00	0,00	C
2.02.01.21.90	Subconta - Adoção Inicial - Receita Diferida - Longo Prazo	0,00	C	0,00	0,00	0,00	C
2.03	PATRIMÔNIO LÍQUIDO	2.325.273,35	C	304.968,87	529.113,46	2.549.417,94	C
2.03.01	CAPITAL SOCIAL	30.000,00	C	0,00	0,00	30.000,00	C
2.03.01.01	CAPITAL REALIZADO - DE RESIDENTE NO PAÍS	30.000,00	C	0,00	0,00	30.000,00	C

INFORMAÇÃO PROTEGIDA POR SIGILO FISCAL

Relatório de Impressão de Pastas e Fichas

Nome Empresarial:	FERRARI MED DISTRIBUIDORA DE MEDICAMENTOS LTDA				
Período da Escrituração:	01/08/2023 a 31/12/2023	CNPJ:	28.004.857/0001-07	SCP:	

Registro P030 - Identificação do período e forma de apuração do imposto de renda e da contribuição social sobre o lucro líquido das empresas tributadas pelo lucro presumido

Data Saldo Inicial	Data Saldo Final	Período de apuração
01/10/2023	31/12/2023	T04 - Quarto Trimestre

Registro P100 - Balanço Patrimonial

Código	Descrição	Saldo inicial	D/C	Total débitos	Total créditos	Saldo final	D/C
2.03.01.01.01	Capital Subscrito de Domiciliados e Residentes no País	30.000,00	C	0,00	0,00	30.000,00	C
2.03.01.01.21	(-) Capital a Integralizar de Domiciliados e Residentes no País	0,00	C	0,00	0,00	0,00	C
2.03.01.02	CAPITAL REALIZADO - DE NÃO RESIDENTE NO PAÍS	0,00	C	0,00	0,00	0,00	C
2.03.01.02.01	Capital Subscrito de Domiciliados e Residentes no Exterior	0,00	C	0,00	0,00	0,00	C
2.03.01.02.10	(-) Capital a Integralizar de Domiciliados e Residentes no Exterior	0,00	C	0,00	0,00	0,00	C
2.03.01.10	GASTOS COM EMISSÕES DE TÍTULOS PATRIMONIAIS	0,00	C	0,00	0,00	0,00	C
2.03.01.10.01	(-) Gastos com Emissão de Ações	0,00	C	0,00	0,00	0,00	C
2.03.02	RESERVAS	0,00	C	0,00	0,00	0,00	C
2.03.02.01	RESERVAS DE CAPITAL	0,00	C	0,00	0,00	0,00	C
2.03.02.01.01	Ágio na Emissão de Ações	0,00	C	0,00	0,00	0,00	C

INFORMAÇÃO PROTEGIDA POR SIGILO FISCAL

Relatório de Impressão de Pastas e Fichas

Nome Empresarial:	FERRARI MED DISTRIBUIDORA DE MEDICAMENTOS LTDA				
Período da Escrituração:	01/08/2023 a 31/12/2023	CNPJ:	28.004.857/0001-07	SCP:	

Registro P030 - Identificação do período e forma de apuração do imposto de renda e da contribuição social sobre o lucro líquido das empresas tributadas pelo lucro presumido

Data Saldo Inicial	Data Saldo Final	Período de apuração
01/10/2023	31/12/2023	T04 - Quarto Trimestre

Registro P100 - Balanço Patrimonial

Código	Descrição	Saldo inicial	D/C	Total débitos	Total créditos	Saldo final	D/C
2.03.02.01.02	Reserva Especial de Ágio na Incorporação	0,00	C	0,00	0,00	0,00	C
2.03.02.01.03	Alienação de Partes Beneficiárias e Bônus de Subscrição	0,00	C	0,00	0,00	0,00	C
2.03.02.01.11	Doações e Subvenções para Investimentos (Reserva constituída até 31/12/2007)	0,00	C	0,00	0,00	0,00	C
2.03.02.01.12	Prêmio Recebido na Emissão de Debêntures (Reserva constituída até 31/12/2007)	0,00	C	0,00	0,00	0,00	C
2.03.02.01.99	Outras Reservas de Capital	0,00	C	0,00	0,00	0,00	C
2.03.02.02	RESERVAS DE REAVALIAÇÃO	0,00	C	0,00	0,00	0,00	C
2.03.02.02.01	Reavaliação de Ativos Próprios	0,00	C	0,00	0,00	0,00	C
2.03.02.02.02	Reavaliação de Ativos em Coligadas/Controladas avaliados pelo MEP	0,00	C	0,00	0,00	0,00	C
2.03.02.03	RESERVAS DE LUCROS	0,00	C	0,00	0,00	0,00	C
2.03.02.03.01	Reserva Legal	0,00	C	0,00	0,00	0,00	C

INFORMAÇÃO PROTEGIDA POR SIGILO FISCAL

Relatório de Impressão de Pastas e Fichas

Nome Empresarial:	FERRARI MED DISTRIBUIDORA DE MEDICAMENTOS LTDA				
Período da Escrituração:	01/08/2023 a 31/12/2023	CNPJ:	28.004.857/0001-07	SCP:	

Registro P030 - Identificação do período e forma de apuração do imposto de renda e da contribuição social sobre o lucro líquido das empresas tributadas pelo lucro presumido

Data Saldo Inicial	Data Saldo Final	Período de apuração
01/10/2023	31/12/2023	T04 - Quarto Trimestre

Registro P100 - Balanço Patrimonial

Código	Descrição	Saldo inicial	D/C	Total débitos	Total créditos	Saldo final	D/C
2.03.02.03.02	Reserva Estatutária	0,00	C	0,00	0,00	0,00	C
2.03.02.03.03	Reserva para Contingência	0,00	C	0,00	0,00	0,00	C
2.03.02.03.04	Reserva de Incentivos Fiscais	0,00	C	0,00	0,00	0,00	C
2.03.02.03.05	Reserva de Lucros para Expansão	0,00	C	0,00	0,00	0,00	C
2.03.02.03.06	Reserva de Lucros a Realizar	0,00	C	0,00	0,00	0,00	C
2.03.02.03.07	Reserva Especial para Dividendo Obrigatório não Distribuído	0,00	C	0,00	0,00	0,00	C
2.03.02.03.08	Reserva de Prêmio na Emissão de Debêntures	0,00	C	0,00	0,00	0,00	C
2.03.02.03.09	Reserva para Aumento de Capital (Lei nº 9.249/1995, art. 9º, § 9º)	0,00	C	0,00	0,00	0,00	C
2.03.02.03.99	Outras Reservas de Lucros	0,00	C	0,00	0,00	0,00	C
2.03.03	AJUSTES DE AVALIAÇÃO PATRIMONIAL	0,00	C	0,00	0,00	0,00	C

INFORMAÇÃO PROTEGIDA POR SIGILO FISCAL

Relatório de Impressão de Pastas e Fichas

Nome Empresarial:	FERRARI MED DISTRIBUIDORA DE MEDICAMENTOS LTDA				
Período da Escrituração:	01/08/2023 a 31/12/2023	CNPJ:	28.004.857/0001-07	SCP:	

Registro P030 - Identificação do período e forma de apuração do imposto de renda e da contribuição social sobre o lucro líquido das empresas tributadas pelo lucro presumido

Data Saldo Inicial	Data Saldo Final	Período de apuração
01/10/2023	31/12/2023	T04 - Quarto Trimestre

Registro P100 - Balanço Patrimonial

Código	Descrição	Saldo inicial	D/C	Total débitos	Total créditos	Saldo final	D/C
2.03.03.01	AJUSTES DE AVALIAÇÃO PATRIMONIAL	0,00	C	0,00	0,00	0,00	C
2.03.03.01.01	Contrapartidas Ajustes Ativos Financeiros Disponíveis para Venda	0,00	C	0,00	0,00	0,00	C
2.03.03.01.02	Contrapartidas Ajustes em Operações de Hedge	0,00	C	0,00	0,00	0,00	C
2.03.03.01.03	Contrapartida da Diferença Positiva de Ativo Imobilizado Transferido para Propriedade para Investimento	0,00	C	0,00	0,00	0,00	C
2.03.03.01.04	Contrapartida de Ajustes dos Planos de Benefícios a Empregados	0,00	C	0,00	0,00	0,00	C
2.03.03.01.05	Contrapartida de Ajustes do Ativo Imobilizado e de Propriedades para Investimento - Adoção Inicial CPCs	0,00	C	0,00	0,00	0,00	C
2.03.03.01.06	Ajustes Acumulados de Conversão	0,00	C	0,00	0,00	0,00	C
2.03.03.01.30	(-) Ajustes de Avaliação Patrimonial Negativos	0,00	C	0,00	0,00	0,00	C
2.03.03.01.90	Outros Resultados Abrangentes - Ajustes de Avaliação Patrimonial	0,00	C	0,00	0,00	0,00	C
2.03.03.02	AJUSTES DE AVALIAÇÃO PATRIMONIAL - REFLEXOS	0,00	C	0,00	0,00	0,00	C

INFORMAÇÃO PROTEGIDA POR SIGILO FISCAL

Relatório de Impressão de Pastas e Fichas

Nome Empresarial:	FERRARI MED DISTRIBUIDORA DE MEDICAMENTOS LTDA				
Período da Escrituração:	01/08/2023 a 31/12/2023	CNPJ:	28.004.857/0001-07	SCP:	

Registro P030 - Identificação do período e forma de apuração do imposto de renda e da contribuição social sobre o lucro líquido das empresas tributadas pelo lucro presumido

Data Saldo Inicial	Data Saldo Final	Período de apuração
01/10/2023	31/12/2023	T04 - Quarto Trimestre

Registro P100 - Balanço Patrimonial

Código	Descrição	Saldo inicial	D/C	Total débitos	Total créditos	Saldo final	D/C
2.03.03.02.01	Contrapartidas Ajustes Ativos Financeiros Disponíveis para Venda - Refexa	0,00	C	0,00	0,00	0,00	C
2.03.03.02.02	Contrapartidas Ajustes em Operações de Hedge - Reflexa	0,00	C	0,00	0,00	0,00	C
2.03.03.02.03	Contrapartida Diferença Positiva de Ativo Imobilizado Transferido para Propriedades para Investimento - Reflexa	0,00	C	0,00	0,00	0,00	C
2.03.03.02.04	Contrapartida Ajustes Planos de Benefícios a Empregados - Reflexa	0,00	C	0,00	0,00	0,00	C
2.03.03.02.05	Contrapartida Ajustes Imobilizado e Propriedades para Investimento - Adoção Inicial CPCs - Reflexa	0,00	C	0,00	0,00	0,00	C
2.03.03.02.06	Ajustes Acumulados de Conversão - Reflexa	0,00	C	0,00	0,00	0,00	C
2.03.03.02.30	(-) Ajustes de Avaliação Patrimonial Negativos - Reflexa	0,00	C	0,00	0,00	0,00	C
2.03.03.02.90	Outros Resultados Abrangentes - Ajustes de Avaliação Patrimonial - Reflexa	0,00	C	0,00	0,00	0,00	C
2.03.04	OUTRAS CONTAS DO PATRIMÔNIO LÍQUIDO	2.295.273,35	C	304.968,87	529.113,46	2.519.417,94	C
2.03.04.01	OUTRAS CONTAS DO PATRIMÔNIO LÍQUIDO	2.295.273,35	C	304.968,87	529.113,46	2.519.417,94	C

INFORMAÇÃO PROTEGIDA POR SIGILO FISCAL

Relatório de Impressão de Pastas e Fichas

Nome Empresarial:	FERRARI MED DISTRIBUIDORA DE MEDICAMENTOS LTDA				
Período da Escrituração:	01/08/2023 a 31/12/2023	CNPJ:	28.004.857/0001-07	SCP:	

INFORMAÇÃO PROTEGIDA POR SIGILO FISCAL

Registro P030 - Identificação do período e forma de apuração do imposto de renda e da contribuição social sobre o lucro líquido das empresas tributadas pelo lucro presumido

Data Saldo Inicial	Data Saldo Final	Período de apuração
01/10/2023	31/12/2023	T04 - Quarto Trimestre

Registro P100 - Balanço Patrimonial

Código	Descrição	Saldo inicial	D/C	Total débitos	Total créditos	Saldo final	D/C
2.03.04.01.01	Lucros Acumulados e/ou Saldo à Disposição da Assembléia	2.814.270,83	C	264.556,73	529.113,46	3.078.827,56	C
2.03.04.01.05	Contraprestação Contingente - Combinação de Negócios - Patrimônio Líquido	0,00	C	0,00	0,00	0,00	C
2.03.04.01.10	Ajustes de Exercícios Anteriores	392.755,26	D	40.412,14	0,00	433.167,40	D
2.03.04.01.11	(-) Prejuízos Acumulados	126.242,22	D	0,00	0,00	126.242,22	D
2.03.04.01.12	(-) Ações em Tesouraria	0,00	C	0,00	0,00	0,00	C
2.03.04.01.15	(-) Transações de Capital	0,00	C	0,00	0,00	0,00	C
2.03.04.01.90	Contas do Patrimônio Líquido Não Classificadas	0,00	C	0,00	0,00	0,00	C

Registro P030 - Identificação do período e forma de apuração do imposto de renda e da contribuição social sobre o lucro líquido das empresas tributadas pelo lucro presumido

Data Saldo Inicial	Data Saldo Final	Período de apuração
01/08/2023	30/09/2023	T03 - Terceiro Trimestre

Registro P150 - Demonstração do Resultado

Código	Descrição	Tipo	Nível	Natureza da Conta	Código conta superior	Valor	D/C

Relatório de Impressão de Pastas e Fichas

Nome Empresarial:	FERRARI MED DISTRIBUIDORA DE MEDICAMENTOS LTDA				
Período da Escrituração:	01/08/2023 a 31/12/2023	CNPJ:	28.004.857/0001-07	SCP:	

Registro P030 - Identificação do período e forma de apuração do imposto de renda e da contribuição social sobre o lucro líquido das empresas tributadas pelo lucro presumido

Data Saldo Inicial	Data Saldo Final	Período de apuração
01/08/2023	30/09/2023	T03 - Terceiro Trimestre

Registro P150 - Demonstração do Resultado

Código	Descrição	Tipo	Nível	Natureza da Conta	Código conta superior	Valor	D/C
3	RESULTADO LÍQUIDO DO PERÍODO	S	1	04 - Contas de resultado		312.913,40	C
3.01	RESULTADO LÍQUIDO DO PERÍODO ANTES DO IRPJ E DA CSLL - ATIVIDADE GERAL	S	2	04 - Contas de resultado	3	356.309,29	C
3.01.01	RESULTADO OPERACIONAL	S	3	04 - Contas de resultado	3.01	356.309,29	C
3.01.01.01	RECEITA LIQUIDA	S	4	04 - Contas de resultado	3.01.01	1.407.429,61	C
3.01.01.01.01	RECEITA BRUTA	S	5	04 - Contas de resultado	3.01.01.01	1.538.827,45	C
3.01.01.01.01.01	Receita de Exportação Direta de Mercadorias e Produtos	A	6	04 - Contas de resultado	3.01.01.01.01	0,00	C
3.01.01.01.01.02	Receita de Vendas de Mercadorias e Produtos a Comercial Exportadora com Fim Específico de Exportação	A	6	04 - Contas de resultado	3.01.01.01.01	0,00	C
3.01.01.01.01.03	Receita de Exportação de Serviços	A	6	04 - Contas de resultado	3.01.01.01.01	0,00	C
3.01.01.01.01.04	Receita da Venda de Produtos de Fabricação Própria no Mercado Interno	A	6	04 - Contas de resultado	3.01.01.01.01	0,00	C
3.01.01.01.01.05	Receita da Revenda de Mercadorias no Mercado Interno	A	6	04 - Contas de resultado	3.01.01.01.01	1.538.827,45	C

INFORMAÇÃO PROTEGIDA POR SIGILO FISCAL

Relatório de Impressão de Pastas e Fichas

Nome Empresarial:	FERRARI MED DISTRIBUIDORA DE MEDICAMENTOS LTDA				
Período da Escrituração:	01/08/2023 a 31/12/2023	CNPJ:	28.004.857/0001-07	SCP:	

Registro P030 - Identificação do período e forma de apuração do imposto de renda e da contribuição social sobre o lucro líquido das empresas tributadas pelo lucro presumido

Data Saldo Inicial	Data Saldo Final	Período de apuração
01/08/2023	30/09/2023	T03 - Terceiro Trimestre

Registro P150 - Demonstração do Resultado

Código	Descrição	Tipo	Nível	Natureza da Conta	Código conta superior	Valor	D/C
3.01.01.01.01.06	Receita da Prestação de Serviços no Mercado Interno	A	6	04 - Contas de resultado	3.01.01.01.01	0,00	C
3.01.01.01.01.07	Receita da Venda de Unidades Imobiliárias	A	6	04 - Contas de resultado	3.01.01.01.01	0,00	C
3.01.01.01.01.08	Receita da Locação de Bens Móveis e Imóveis	A	6	04 - Contas de resultado	3.01.01.01.01	0,00	C
3.01.01.01.01.20	Receita de Contrato de Construção	A	6	04 - Contas de resultado	3.01.01.01.01	0,00	C
3.01.01.01.01.25	Receita de Direito de Exploração Serviço Público	A	6	04 - Contas de resultado	3.01.01.01.01	0,00	C
3.01.01.01.01.30	Receita de Securitização de Créditos	A	6	04 - Contas de resultado	3.01.01.01.01	0,00	C
3.01.01.01.01.98	Outras Receitas da Atividade Geral	A	6	04 - Contas de resultado	3.01.01.01.01	0,00	C
3.01.01.01.02	DEDUÇÕES DA RECEITA BRUTA	S	5	04 - Contas de resultado	3.01.01.01	131.397,84	D
3.01.01.01.02.01	(-) Vendas Canceladas e Devoluções de Vendas	A	6	04 - Contas de resultado	3.01.01.01.02	0,00	C
3.01.01.01.02.02	(-) Descontos Incondicionais e Abatimentos	A	6	04 - Contas de resultado	3.01.01.01.02	6.374,00	D

INFORMAÇÃO PROTEGIDA POR SIGILO FISCAL

Relatório de Impressão de Pastas e Fichas

Nome Empresarial:	FERRARI MED DISTRIBUIDORA DE MEDICAMENTOS LTDA				
Período da Escrituração:	01/08/2023 a 31/12/2023	CNPJ:	28.004.857/0001-07	SCP:	

Registro P030 - Identificação do período e forma de apuração do imposto de renda e da contribuição social sobre o lucro líquido das empresas tributadas pelo lucro presumido

Data Saldo Inicial	Data Saldo Final	Período de apuração
01/08/2023	30/09/2023	T03 - Terceiro Trimestre

Registro P150 - Demonstração do Resultado

Código	Descrição	Tipo	Nível	Natureza da Conta	Código conta superior	Valor	D/C
3.01.01.01.02.03	(-) ICMS	A	6	04 - Contas de resultado	3.01.01.01.02	0,00	C
3.01.01.01.02.04	(-) COFINS Sobre Receita Bruta	A	6	04 - Contas de resultado	3.01.01.01.02	0,00	C
3.01.01.01.02.05	(-) PIS/PASEP Sobre Receita Bruta	A	6	04 - Contas de resultado	3.01.01.01.02	0,00	C
3.01.01.01.02.06	(-) ISS	A	6	04 - Contas de resultado	3.01.01.01.02	0,00	C
3.01.01.01.02.09	(-) Demais Impostos e Contribuições Incidentes sobre Vendas e Serviços	A	6	04 - Contas de resultado	3.01.01.01.02	125.023,84	D
3.01.01.01.02.10	(-) Ajuste a Valor Presente sobre Receita Bruta	A	6	04 - Contas de resultado	3.01.01.01.02	0,00	C
3.01.01.01.02.60	(-) CPC 47 - Modificações Contratuais	A	6	04 - Contas de resultado	3.01.01.01.02	0,00	C
3.01.01.01.02.62	(-) CPC 47 - Reconhecimento de Passivos de Contrato - Garantias	A	6	04 - Contas de resultado	3.01.01.01.02	0,00	C
3.01.01.01.02.64	(-) CPC 47 - Reconhecimento de Passivos de Contrato - Direitos Não Exercidos	A	6	04 - Contas de resultado	3.01.01.01.02	0,00	C
3.01.01.01.02.66	(-) CPC 47 - Reconhecimento de Passivos de Contrato - Serviços de Custódia - Vendas para Entrega Futura	A	6	04 - Contas de resultado	3.01.01.01.02	0,00	C

INFORMAÇÃO PROTEGIDA POR SIGILO FISCAL

Relatório de Impressão de Pastas e Fichas

Nome Empresarial:	FERRARI MED DISTRIBUIDORA DE MEDICAMENTOS LTDA				
Período da Escrituração:	01/08/2023 a 31/12/2023	CNPJ:	28.004.857/0001-07	SCP:	

Registro P030 - Identificação do período e forma de apuração do imposto de renda e da contribuição social sobre o lucro líquido das empresas tributadas pelo lucro presumido

Data Saldo Inicial	Data Saldo Final	Período de apuração
01/08/2023	30/09/2023	T03 - Terceiro Trimestre

Registro P150 - Demonstração do Resultado

Código	Descrição	Tipo	Nível	Natureza da Conta	Código conta superior	Valor	D/C
3.01.01.01.02.68	(-) CPC 47 - Preço de Transação - Contraprestações Variáveis	A	6	04 - Contas de resultado	3.01.01.01.02	0,00	C
3.01.01.01.02.70	(-) CPC 47 - Preço de Transação - Reavaliações de Contraprestação Variável	A	6	04 - Contas de resultado	3.01.01.01.02	0,00	C
3.01.01.01.02.72	(-) CPC 47 - Preço de Transação - Contraprestações Pagas ou a Pagar	A	6	04 - Contas de resultado	3.01.01.01.02	0,00	C
3.01.01.01.02.74	(-) CPC 47 - Preço de Transação - Obrigações de Desempenho	A	6	04 - Contas de resultado	3.01.01.01.02	0,00	C
3.01.01.01.02.76	(-) CPC 47 - Critérios Divergentes da Legislação Tributária - Não Recebimento de Contraprestação	A	6	04 - Contas de resultado	3.01.01.01.02	0,00	C
3.01.01.01.02.78	(-) CPC 47 - Critérios Divergentes da Legislação Tributária - Passivo de Contrato - Direito à Devolução	A	6	04 - Contas de resultado	3.01.01.01.02	0,00	C
3.01.01.01.02.80	(-) CPC 47 - Critérios Divergentes da Legislação Tributária - Passivo de Contrato - Direito de Aquisição Opcional	A	6	04 - Contas de resultado	3.01.01.01.02	0,00	C
3.01.01.03	CUSTO DOS BENS E SERVIÇOS	S	4	04 - Contas de resultado	3.01.01	848.760,84	D
3.01.01.03.01	CUSTO DOS BENS E SERVIÇOS VENDIDOS DAS ATIVIDADES EM GERAL	S	5	04 - Contas de resultado	3.01.01.03	848.760,84	D
3.01.01.03.01.01	(-) Custo dos Produtos de Fabricação Própria Vendidos	A	6	04 - Contas de resultado	3.01.01.03.01	0,00	C

INFORMAÇÃO PROTEGIDA POR SIGILO FISCAL

Relatório de Impressão de Pastas e Fichas

Nome Empresarial:	FERRARI MED DISTRIBUIDORA DE MEDICAMENTOS LTDA				
Período da Escrituração:	01/08/2023 a 31/12/2023	CNPJ:	28.004.857/0001-07	SCP:	

Registro P030 - Identificação do período e forma de apuração do imposto de renda e da contribuição social sobre o lucro líquido das empresas tributadas pelo lucro presumido

Data Saldo Inicial	Data Saldo Final	Período de apuração
01/08/2023	30/09/2023	T03 - Terceiro Trimestre

Registro P150 - Demonstração do Resultado

Código	Descrição	Tipo	Nível	Natureza da Conta	Código conta superior	Valor	D/C
3.01.01.03.01.02	(-) Custo das Mercadorias Revendidas	A	6	04 - Contas de resultado	3.01.01.03.01	848.760,84	D
3.01.01.03.01.03	(-) Custo dos Serviços Prestados	A	6	04 - Contas de resultado	3.01.01.03.01	0,00	C
3.01.01.03.01.04	(-) Custo das Unidades Imobiliárias Vendidas	A	6	04 - Contas de resultado	3.01.01.03.01	0,00	C
3.01.01.03.01.10	(-) Custo dos Bens Arrendados	A	6	04 - Contas de resultado	3.01.01.03.01	0,00	C
3.01.01.03.01.20	(-) Custo de Construção	A	6	04 - Contas de resultado	3.01.01.03.01	0,00	C
3.01.01.03.01.30	(-) Custo de Operação de Securitização	A	6	04 - Contas de resultado	3.01.01.03.01	0,00	C
3.01.01.05	OUTRAS RECEITAS OPERACIONAIS	S	4	04 - Contas de resultado	3.01.01	0,00	C
3.01.01.05.01	OUTRAS RECEITAS OPERACIONAIS DAS ATIVIDADES EM GERAL	S	5	04 - Contas de resultado	3.01.01.05	0,00	C
3.01.01.05.01.01	Variações Cambiais Ativas	A	6	04 - Contas de resultado	3.01.01.05.01	0,00	C
3.01.01.05.01.02	Ganhos Auferidos no Mercado de Renda Variável, exceto Day-Trade	A	6	04 - Contas de resultado	3.01.01.05.01	0,00	C

INFORMAÇÃO PROTEGIDA POR SIGILO FISCAL

Relatório de Impressão de Pastas e Fichas

Nome Empresarial:	FERRARI MED DISTRIBUIDORA DE MEDICAMENTOS LTDA				
Período da Escrituração:	01/08/2023 a 31/12/2023	CNPJ:	28.004.857/0001-07	SCP:	

Registro P030 - Identificação do período e forma de apuração do imposto de renda e da contribuição social sobre o lucro líquido das empresas tributadas pelo lucro presumido

Data Saldo Inicial	Data Saldo Final	Período de apuração
01/08/2023	30/09/2023	T03 - Terceiro Trimestre

Registro P150 - Demonstração do Resultado

Código	Descrição	Tipo	Nível	Natureza da Conta	Código conta superior	Valor	D/C
3.01.01.05.01.03	Ganhos em Operações Day-Trade	A	6	04 - Contas de resultado	3.01.01.05.01	0,00	C
3.01.01.05.01.04	Receitas de Juros sobre o Capital Próprio	A	6	04 - Contas de resultado	3.01.01.05.01	0,00	C
3.01.01.05.01.05	Outras Receitas Financeiras	A	6	04 - Contas de resultado	3.01.01.05.01	0,00	C
3.01.01.05.01.06	Resultados Positivos em Participações Societárias Avaliadas pelo Método de Equivalência Patrimonial	A	6	04 - Contas de resultado	3.01.01.05.01	0,00	C
3.01.01.05.01.07	Resultados Positivos em SCP Avaliadas pelo Método de Equivalência Patrimonial	A	6	04 - Contas de resultado	3.01.01.05.01	0,00	C
3.01.01.05.01.08	Rendimentos e Ganhos de Capital Auferidos no Exterior	A	6	04 - Contas de resultado	3.01.01.05.01	0,00	C
3.01.01.05.01.09	Reversão das Perdas Estimadas Decorrentes de Teste de Recuperabilidade (Impairment)	A	6	04 - Contas de resultado	3.01.01.05.01	0,00	C
3.01.01.05.01.10	Reversão dos Saldos das Provisões	A	6	04 - Contas de resultado	3.01.01.05.01	0,00	C
3.01.01.05.01.11	Prêmios Recebidos na Emissão de Debêntures	A	6	04 - Contas de resultado	3.01.01.05.01	0,00	C
3.01.01.05.01.12	Doações e Subvenções para Custeio ou Operações	A	6	04 - Contas de resultado	3.01.01.05.01	0,00	C

INFORMAÇÃO PROTEGIDA POR SIGILO FISCAL

Relatório de Impressão de Pastas e Fichas

Nome Empresarial:	FERRARI MED DISTRIBUIDORA DE MEDICAMENTOS LTDA				
Período da Escrituração:	01/08/2023 a 31/12/2023	CNPJ:	28.004.857/0001-07	SCP:	

Registro P030 - Identificação do período e forma de apuração do imposto de renda e da contribuição social sobre o lucro líquido das empresas tributadas pelo lucro presumido

Data Saldo Inicial	Data Saldo Final	Período de apuração
01/08/2023	30/09/2023	T03 - Terceiro Trimestre

Registro P150 - Demonstração do Resultado

Código	Descrição	Tipo	Nível	Natureza da Conta	Código conta superior	Valor	D/C
3.01.01.05.01.13	Doações e Subvenções para Investimentos	A	6	04 - Contas de resultado	3.01.01.05.01	0,00	C
3.01.01.05.01.14	Receitas de Reclassificação de Ajustes de Avaliação Patrimonial	A	6	04 - Contas de resultado	3.01.01.05.01	0,00	C
3.01.01.05.01.15	Receitas de Reclassificação de Ajustes de Avaliação Patrimonial - Reflexo	A	6	04 - Contas de resultado	3.01.01.05.01	0,00	C
3.01.01.05.01.16	Receitas Financeiras Decorrentes de Ajustes ao Valor Presente	A	6	04 - Contas de resultado	3.01.01.05.01	0,00	C
3.01.01.05.01.17	Ganho Por Compra Vantajosa em Investimentos	A	6	04 - Contas de resultado	3.01.01.05.01	0,00	C
3.01.01.05.01.18	Amortização de Menos-Valia	A	6	04 - Contas de resultado	3.01.01.05.01	0,00	C
3.01.01.05.01.19	Receita de Aluguel de Bens Imóveis - Atividade Não Principal	A	6	04 - Contas de resultado	3.01.01.05.01	0,00	C
3.01.01.05.01.20	Receita de Aluguel de Bens Móveis - Atividade Não Principal	A	6	04 - Contas de resultado	3.01.01.05.01	0,00	C
3.01.01.05.01.21	Créditos Presumidos de IPI	A	6	04 - Contas de resultado	3.01.01.05.01	0,00	C
3.01.01.05.01.22	Créditos Presumidos de PIS/COFINS	A	6	04 - Contas de resultado	3.01.01.05.01	0,00	C

INFORMAÇÃO PROTEGIDA POR SIGILO FISCAL

Relatório de Impressão de Pastas e Fichas

Nome Empresarial:	FERRARI MED DISTRIBUIDORA DE MEDICAMENTOS LTDA				
Período da Escrituração:	01/08/2023 a 31/12/2023	CNPJ:	28.004.857/0001-07	SCP:	

Registro P030 - Identificação do período e forma de apuração do imposto de renda e da contribuição social sobre o lucro líquido das empresas tributadas pelo lucro presumido

Data Saldo Inicial	Data Saldo Final	Período de apuração
01/08/2023	30/09/2023	T03 - Terceiro Trimestre

Registro P150 - Demonstração do Resultado

Código	Descrição	Tipo	Nível	Natureza da Conta	Código conta superior	Valor	D/C
3.01.01.05.01.23	Outros Créditos Fiscais Presumidos	A	6	04 - Contas de resultado	3.01.01.05.01	0,00	C
3.01.01.05.01.24	Multas e Outras Vantagens Recebidas	A	6	04 - Contas de resultado	3.01.01.05.01	0,00	C
3.01.01.05.01.25	Lucros e Dividendos Derivados de Participações Societárias Avaliadas pelo Custos de Aquisição	A	6	04 - Contas de resultado	3.01.01.05.01	0,00	C
3.01.01.05.01.26	Receitas com Empréstimos de Valores Mobiliários	A	6	04 - Contas de resultado	3.01.01.05.01	0,00	C
3.01.01.05.01.27	Rendimentos Auferidos em Operações de Mútuo Partes Relacionadas	A	6	04 - Contas de resultado	3.01.01.05.01	0,00	C
3.01.01.05.01.28	Rendimentos Auferidos em Operações de Mútuo Partes Não Relacionadas	A	6	04 - Contas de resultado	3.01.01.05.01	0,00	C
3.01.01.05.01.29	Rendimentos Auferidos com Debêntures - Emitente Partes Relacionadas	A	6	04 - Contas de resultado	3.01.01.05.01	0,00	C
3.01.01.05.01.30	Rendimentos Auferidos com Debêntures - Emitente Partes Não Relacionadas	A	6	04 - Contas de resultado	3.01.01.05.01	0,00	C
3.01.01.05.01.31	Rendimentos Auferidos com Títulos Públicos	A	6	04 - Contas de resultado	3.01.01.05.01	0,00	C
3.01.01.05.01.32	Juros Auferidos com Outros Ativos Financeiros Mensurados Pelo Custo Amortizado	A	6	04 - Contas de resultado	3.01.01.05.01	0,00	C

INFORMAÇÃO PROTEGIDA POR SIGILO FISCAL

Relatório de Impressão de Pastas e Fichas

Nome Empresarial:	FERRARI MED DISTRIBUIDORA DE MEDICAMENTOS LTDA				
Período da Escrituração:	01/08/2023 a 31/12/2023	CNPJ:	28.004.857/0001-07	SCP:	

Registro P030 - Identificação do período e forma de apuração do imposto de renda e da contribuição social sobre o lucro líquido das empresas tributadas pelo lucro presumido

Data Saldo Inicial	Data Saldo Final	Período de apuração
01/08/2023	30/09/2023	T03 - Terceiro Trimestre

Registro P150 - Demonstração do Resultado

Código	Descrição	Tipo	Nível	Natureza da Conta	Código conta superior	Valor	D/C
3.01.01.05.01.33	Ganho de Ajustes a Valor Justo - Instrumentos Financeiros para Negociação - Não Hedge Valor Justo pelo Resultado (VJPR).	A	6	04 - Contas de resultado	3.01.01.05.01	0,00	C
3.01.01.05.01.34	Ganho de Ajustes a Valor Justo - Instrumentos Financeiros Disponíveis para Venda - Reclassificação de Ajustes de Avaliação Patrimonial	A	6	04 - Contas de resultado	3.01.01.05.01	0,00	C
3.01.01.05.01.35	Ganho de Ajustes a Valor Justo - Instrumentos Financeiros de Hedge de Valor Justo	A	6	04 - Contas de resultado	3.01.01.05.01	0,00	C
3.01.01.05.01.36	Ganho de Ajustes a Valor Justo - Instrumentos Financeiros de Hedge - Reclassificação de Ajustes de Avaliação Patrimonial	A	6	04 - Contas de resultado	3.01.01.05.01	0,00	C
3.01.01.05.01.37	Ganho de Ajustes a Valor Justo - Item Objeto de Hedge de Valor Justo	A	6	04 - Contas de resultado	3.01.01.05.01	0,00	C
3.01.01.05.01.38	Ganho de Ajustes a Valor Justo - Propriedade para Investimento	A	6	04 - Contas de resultado	3.01.01.05.01	0,00	C
3.01.01.05.01.39	Ganho de Ajustes a Valor Justo - Ativo Biológico Consumível	A	6	04 - Contas de resultado	3.01.01.05.01	0,00	C
3.01.01.05.01.40	Ganho de Ajustes a Valor Justo - Ativo Biológico de Produção	A	6	04 - Contas de resultado	3.01.01.05.01	0,00	C
3.01.01.05.01.41	Ganho de Ajustes a Valor Justo - Ativos Não Circulantes Mantidos para Venda	A	6	04 - Contas de resultado	3.01.01.05.01	0,00	C
3.01.01.05.01.42	Ganho de Ajustes a Valor Justo - Subscrição de Capital com demais Bens	A	6	04 - Contas de resultado	3.01.01.05.01	0,00	C

INFORMAÇÃO PROTEGIDA POR SIGILO FISCAL

Relatório de Impressão de Pastas e Fichas

Nome Empresarial:	FERRARI MED DISTRIBUIDORA DE MEDICAMENTOS LTDA				
Período da Escrituração:	01/08/2023 a 31/12/2023	CNPJ:	28.004.857/0001-07	SCP:	

Registro P030 - Identificação do período e forma de apuração do imposto de renda e da contribuição social sobre o lucro líquido das empresas tributadas pelo lucro presumido

Data Saldo Inicial	Data Saldo Final	Período de apuração
01/08/2023	30/09/2023	T03 - Terceiro Trimestre

Registro P150 - Demonstração do Resultado

Código	Descrição	Tipo	Nível	Natureza da Conta	Código conta superior	Valor	D/C
3.01.01.05.01.43	Ganho de Ajustes a Valor Justo - Subscrição de Capital com Participação Societária	A	6	04 - Contas de resultado	3.01.01.05.01	0,00	C
3.01.01.05.01.44	Ganho de Ajustes a Valor Justo - Aquisição de Participação Societária em Estágios	A	6	04 - Contas de resultado	3.01.01.05.01	0,00	C
3.01.01.05.01.45	Ganho de Ajustes a Valor Justo - Decorrente de Permuta de Ativos ou Passivos	A	6	04 - Contas de resultado	3.01.01.05.01	0,00	C
3.01.01.05.01.46	Ganho de Ajustes a Valor Justo - Outras Operações	A	6	04 - Contas de resultado	3.01.01.05.01	0,00	C
3.01.01.05.01.99	Outras Receitas Operacionais	A	6	04 - Contas de resultado	3.01.01.05.01	0,00	C
3.01.01.07	DESPESAS OPERACIONAIS	S	4	04 - Contas de resultado	3.01.01	44.022,68	D
3.01.01.07.01	DESPESAS OPERACIONAIS DAS ATIVIDADES EM GERAL	S	5	04 - Contas de resultado	3.01.01.07	44.022,68	D
3.01.01.07.01.01	(-) Remuneração a Dirigentes e a Conselho de Administração	A	6	04 - Contas de resultado	3.01.01.07.01	0,00	C
3.01.01.07.01.02	(-) Ordenados, Salários, Gratificações e Outras Remunerações a Empregados	A	6	04 - Contas de resultado	3.01.01.07.01	14.789,34	D
3.01.01.07.01.03	(-) Outros Gastos com Pessoal	A	6	04 - Contas de resultado	3.01.01.07.01	26.399,40	D

INFORMAÇÃO PROTEGIDA POR SIGILO FISCAL

Relatório de Impressão de Pastas e Fichas

Nome Empresarial:	FERRARI MED DISTRIBUIDORA DE MEDICAMENTOS LTDA				
Período da Escrituração:	01/08/2023 a 31/12/2023	CNPJ:	28.004.857/0001-07	SCP:	

Registro P030 - Identificação do período e forma de apuração do imposto de renda e da contribuição social sobre o lucro líquido das empresas tributadas pelo lucro presumido

Data Saldo Inicial	Data Saldo Final	Período de apuração
01/08/2023	30/09/2023	T03 - Terceiro Trimestre

Registro P150 - Demonstração do Resultado

Código	Descrição	Tipo	Nível	Natureza da Conta	Código conta superior	Valor	D/C
3.01.01.07.01.04	(-) Outros Serviços Prestados por Pessoa Física ou Jurídica	A	6	04 - Contas de resultado	3.01.01.07.01	0,00	C
3.01.01.07.01.05	(-) Encargos Sociais - Previdência Social	A	6	04 - Contas de resultado	3.01.01.07.01	0,00	C
3.01.01.07.01.06	(-) Encargos Sociais - FGTS	A	6	04 - Contas de resultado	3.01.01.07.01	0,00	C
3.01.01.07.01.07	(-) Encargos Sociais Outros	A	6	04 - Contas de resultado	3.01.01.07.01	0,00	C
3.01.01.07.01.08	(-) Doações e Patrocínios de Caráter Cultural e Artístico (Lei no 8.313/1991)	A	6	04 - Contas de resultado	3.01.01.07.01	0,00	C
3.01.01.07.01.09	(-) Operações de Aquisição de Vale Cultura (Lei no 12.761/2012, art. 10)	A	6	04 - Contas de resultado	3.01.01.07.01	0,00	C
3.01.01.07.01.10	(-) Doações a Instituições de Ensino e Pesquisa (Lei nº 9.249/1995, art.13, § 2º)	A	6	04 - Contas de resultado	3.01.01.07.01	0,00	C
3.01.01.07.01.11	(-) Doações a Entidades Civis	A	6	04 - Contas de resultado	3.01.01.07.01	0,00	C
3.01.01.07.01.12	(-) Outras Contribuições, Doações e Patrocínios	A	6	04 - Contas de resultado	3.01.01.07.01	0,00	C
3.01.01.07.01.13	(-) Alimentação do Trabalhador	A	6	04 - Contas de resultado	3.01.01.07.01	0,00	C

INFORMAÇÃO PROTEGIDA POR SIGILO FISCAL

Relatório de Impressão de Pastas e Fichas

Nome Empresarial:	FERRARI MED DISTRIBUIDORA DE MEDICAMENTOS LTDA				
Período da Escrituração:	01/08/2023 a 31/12/2023	CNPJ:	28.004.857/0001-07	SCP:	

Registro P030 - Identificação do período e forma de apuração do imposto de renda e da contribuição social sobre o lucro líquido das empresas tributadas pelo lucro presumido

Data Saldo Inicial	Data Saldo Final	Período de apuração
01/08/2023	30/09/2023	T03 - Terceiro Trimestre

Registro P150 - Demonstração do Resultado

Código	Descrição	Tipo	Nível	Natureza da Conta	Código conta superior	Valor	D/C
3.01.01.07.01.14	(-) PIS/PASEP	A	6	04 - Contas de resultado	3.01.01.07.01	0,00	C
3.01.01.07.01.15	(-) COFINS	A	6	04 - Contas de resultado	3.01.01.07.01	0,00	C
3.01.01.07.01.16	(-) Demais Impostos, Taxas e Contribuições, exceto IR e CSLL	A	6	04 - Contas de resultado	3.01.01.07.01	2.069,00	D
3.01.01.07.01.17	(-) Arrendamento Mercantil	A	6	04 - Contas de resultado	3.01.01.07.01	0,00	C
3.01.01.07.01.18	(-) Aluguéis	A	6	04 - Contas de resultado	3.01.01.07.01	0,00	C
3.01.01.07.01.19	(-) Despesas com Veículos e de Conservação de Bens e Instalações	A	6	04 - Contas de resultado	3.01.01.07.01	0,00	C
3.01.01.07.01.20	(-) Propaganda, Publicidade e Patrocínio	A	6	04 - Contas de resultado	3.01.01.07.01	0,00	C
3.01.01.07.01.21	(-) Propaganda, Publicidade e Patrocínio de Assoc. Desportivas que Mantenha Equipe de Futebol Profissional	A	6	04 - Contas de resultado	3.01.01.07.01	0,00	C
3.01.01.07.01.22	(-) Multas	A	6	04 - Contas de resultado	3.01.01.07.01	0,00	C
3.01.01.07.01.23	(-) Encargos de Depreciação	A	6	04 - Contas de resultado	3.01.01.07.01	0,00	C

INFORMAÇÃO PROTEGIDA POR SIGILO FISCAL

Relatório de Impressão de Pastas e Fichas

Nome Empresarial:	FERRARI MED DISTRIBUIDORA DE MEDICAMENTOS LTDA				
Período da Escrituração:	01/08/2023 a 31/12/2023	CNPJ:	28.004.857/0001-07	SCP:	

Registro P030 - Identificação do período e forma de apuração do imposto de renda e da contribuição social sobre o lucro líquido das empresas tributadas pelo lucro presumido

Data Saldo Inicial	Data Saldo Final	Período de apuração
01/08/2023	30/09/2023	T03 - Terceiro Trimestre

Registro P150 - Demonstração do Resultado

Código	Descrição	Tipo	Nível	Natureza da Conta	Código conta superior	Valor	D/C
3.01.01.07.01.24	(-) Encargos de Amortização	A	6	04 - Contas de resultado	3.01.01.07.01	0,00	C
3.01.01.07.01.25	(-) Perdas em Operações de Crédito	A	6	04 - Contas de resultado	3.01.01.07.01	0,00	C
3.01.01.07.01.26	(-) Provisões para Férias	A	6	04 - Contas de resultado	3.01.01.07.01	0,00	C
3.01.01.07.01.27	(-) Provisões para 13º Salário de Empregados	A	6	04 - Contas de resultado	3.01.01.07.01	0,00	C
3.01.01.07.01.28	(-) Provisão para Perda de Estoque	A	6	04 - Contas de resultado	3.01.01.07.01	0,00	C
3.01.01.07.01.29	(-) Demais Provisões	A	6	04 - Contas de resultado	3.01.01.07.01	0,00	C
3.01.01.07.01.30	(-) Gratificações a Administradores	A	6	04 - Contas de resultado	3.01.01.07.01	0,00	C
3.01.01.07.01.31	(-) Royalties e Assistência Técnica - no PAÍS	A	6	04 - Contas de resultado	3.01.01.07.01	0,00	C
3.01.01.07.01.32	(-) Royalties e Assistência Técnica - no EXTERIOR	A	6	04 - Contas de resultado	3.01.01.07.01	0,00	C
3.01.01.07.01.33	(-) Assistência Médica, Odontológica e Farmacêutica a Empregados	A	6	04 - Contas de resultado	3.01.01.07.01	0,00	C

INFORMAÇÃO PROTEGIDA POR SIGILO FISCAL

Relatório de Impressão de Pastas e Fichas

Nome Empresarial:	FERRARI MED DISTRIBUIDORA DE MEDICAMENTOS LTDA				
Período da Escrituração:	01/08/2023 a 31/12/2023	CNPJ:	28.004.857/0001-07	SCP:	

Registro P030 - Identificação do período e forma de apuração do imposto de renda e da contribuição social sobre o lucro líquido das empresas tributadas pelo lucro presumido

Data Saldo Inicial	Data Saldo Final	Período de apuração
01/08/2023	30/09/2023	T03 - Terceiro Trimestre

Registro P150 - Demonstração do Resultado

Código	Descrição	Tipo	Nível	Natureza da Conta	Código conta superior	Valor	D/C
3.01.01.07.01.34	(-) Pesquisas Científicas e Tecnológicas	A	6	04 - Contas de resultado	3.01.01.07.01	0,00	C
3.01.01.07.01.35	(-) Bens de Pequeno Valor Unitário ou de Vida Útil de até um Ano Deduzidos como Despesa	A	6	04 - Contas de resultado	3.01.01.07.01	0,00	C
3.01.01.07.01.36	(-) Despesas com Energia Elétrica	A	6	04 - Contas de resultado	3.01.01.07.01	0,00	C
3.01.01.07.01.37	(-) Despesas com Água e Esgoto	A	6	04 - Contas de resultado	3.01.01.07.01	0,00	C
3.01.01.07.01.38	(-) Despesas com Telefone e Internet	A	6	04 - Contas de resultado	3.01.01.07.01	764,94	D
3.01.01.07.01.39	(-) Despesas com Correios e Malotes	A	6	04 - Contas de resultado	3.01.01.07.01	0,00	C
3.01.01.07.01.40	(-) Despesas com Seguros	A	6	04 - Contas de resultado	3.01.01.07.01	0,00	C
3.01.01.07.01.41	(-) Benefícios Previdenciários a Empregados	A	6	04 - Contas de resultado	3.01.01.07.01	0,00	C
3.01.01.07.01.42	(-) Fundo de Aposentadora Individual - FAPI	A	6	04 - Contas de resultado	3.01.01.07.01	0,00	C
3.01.01.07.01.43	(-) Planos de Poupança e Investimento - PAIT	A	6	04 - Contas de resultado	3.01.01.07.01	0,00	C

INFORMAÇÃO PROTEGIDA POR SIGILO FISCAL

Relatório de Impressão de Pastas e Fichas

Nome Empresarial:	FERRARI MED DISTRIBUIDORA DE MEDICAMENTOS LTDA				
Período da Escrituração:	01/08/2023 a 31/12/2023	CNPJ:	28.004.857/0001-07	SCP:	

Registro P030 - Identificação do período e forma de apuração do imposto de renda e da contribuição social sobre o lucro líquido das empresas tributadas pelo lucro presumido

Data Saldo Inicial	Data Saldo Final	Período de apuração
01/08/2023	30/09/2023	T03 - Terceiro Trimestre

Registro P150 - Demonstração do Resultado

Código	Descrição	Tipo	Nível	Natureza da Conta	Código conta superior	Valor	D/C
3.01.01.07.01.44	(-) Pesquisa e Desenvolvimento Abrangidas no Programa Rota 2030	A	6	04 - Contas de resultado	3.01.01.07.01	0,00	C
3.01.01.09	OUTRAS DESPESAS OPERACIONAIS	S	4	04 - Contas de resultado	3.01.01	158.336,80	D
3.01.01.09.01	OUTRAS DESPESAS OPERACIONAIS DAS ATIVIDADES EM GERAL	S	5	04 - Contas de resultado	3.01.01.09	158.336,80	D
3.01.01.09.01.01	(-) Variações Cambiais Passivas	A	6	04 - Contas de resultado	3.01.01.09.01	0,00	C
3.01.01.09.01.02	(-) Perdas Incorridas no Mercado de Renda Variável, exceto Day-Trade	A	6	04 - Contas de resultado	3.01.01.09.01	0,00	C
3.01.01.09.01.03	(-) Perdas em Operações Day-Trade	A	6	04 - Contas de resultado	3.01.01.09.01	0,00	C
3.01.01.09.01.04	(-) Despesas de Juros sobre o Capital Próprio	A	6	04 - Contas de resultado	3.01.01.09.01	0,00	C
3.01.01.09.01.05	(-) Despesas de Remuneração de Debêntures	A	6	04 - Contas de resultado	3.01.01.09.01	0,00	C
3.01.01.09.01.06	(-) Juros com Empréstimos de Pessoas Vinculadas ou Situadas em País com Tributação favorecida	A	6	04 - Contas de resultado	3.01.01.09.01	0,00	C
3.01.01.09.01.07	(-) Despesas Financeiras Relativas à Arrendamento Mercantil Financeiro	A	6	04 - Contas de resultado	3.01.01.09.01	0,00	C

INFORMAÇÃO PROTEGIDA POR SIGILO FISCAL

Relatório de Impressão de Pastas e Fichas

Nome Empresarial:	FERRARI MED DISTRIBUIDORA DE MEDICAMENTOS LTDA				
Período da Escrituração:	01/08/2023 a 31/12/2023	CNPJ:	28.004.857/0001-07	SCP:	

Registro P030 - Identificação do período e forma de apuração do imposto de renda e da contribuição social sobre o lucro líquido das empresas tributadas pelo lucro presumido

Data Saldo Inicial	Data Saldo Final	Período de apuração
01/08/2023	30/09/2023	T03 - Terceiro Trimestre

Registro P150 - Demonstração do Resultado

Código	Descrição	Tipo	Nível	Natureza da Conta	Código conta superior	Valor	D/C
3.01.01.09.01.08	(-) Outras Despesas Financeiras	A	6	04 - Contas de resultado	3.01.01.09.01	320,00	D
3.01.01.09.01.09	(-) Resultados Negativos em Participações Societárias Avaliadas pelo Método de Equivalência Patrimonial	A	6	04 - Contas de resultado	3.01.01.09.01	0,00	C
3.01.01.09.01.10	(-) Resultados Negativos em SCP Avaliadas pelo Método de Equivalência Patrimonial	A	6	04 - Contas de resultado	3.01.01.09.01	0,00	C
3.01.01.09.01.11	(-) Perdas em Operações Realizadas no Exterior	A	6	04 - Contas de resultado	3.01.01.09.01	0,00	C
3.01.01.09.01.12	(-) Perdas Estimadas Decorrentes de Teste de Recuperabilidade (Impairment)	A	6	04 - Contas de resultado	3.01.01.09.01	0,00	C
3.01.01.09.01.13	(-) Despesas de Reclassificação de Ajustes de Avaliação Patrimonial	A	6	04 - Contas de resultado	3.01.01.09.01	0,00	C
3.01.01.09.01.14	(-) Despesas de Reclassificação de Ajustes de Avaliação Patrimonial -Reflexo	A	6	04 - Contas de resultado	3.01.01.09.01	0,00	C
3.01.01.09.01.15	(-) Despesas Financeiras Decorrentes dos Ajustes ao Valor Presente	A	6	04 - Contas de resultado	3.01.01.09.01	0,00	C
3.01.01.09.01.16	(-) Encargos de Depreciação de Bens Objeto de Leasing Financeiro	A	6	04 - Contas de resultado	3.01.01.09.01	0,00	C
3.01.01.09.01.17	(-) Encargos de Amortização de Mais - Valia	A	6	04 - Contas de resultado	3.01.01.09.01	0,00	C

INFORMAÇÃO PROTEGIDA POR SIGILO FISCAL

Relatório de Impressão de Pastas e Fichas

Nome Empresarial:	FERRARI MED DISTRIBUIDORA DE MEDICAMENTOS LTDA				
Período da Escrituração:	01/08/2023 a 31/12/2023	CNPJ:	28.004.857/0001-07	SCP:	

Registro P030 - Identificação do período e forma de apuração do imposto de renda e da contribuição social sobre o lucro líquido das empresas tributadas pelo lucro presumido

Data Saldo Inicial	Data Saldo Final	Período de apuração
01/08/2023	30/09/2023	T03 - Terceiro Trimestre

Registro P150 - Demonstração do Resultado

Código	Descrição	Tipo	Nível	Natureza da Conta	Código conta superior	Valor	D/C
3.01.01.09.01.18	(-) Aluguéis de Bens Imóveis- Locador Parte Relacionada	A	6	04 - Contas de resultado	3.01.01.09.01	0,00	C
3.01.01.09.01.19	(-) Aluguéis de Bens Imóveis Locador Parte Não Relacionada	A	6	04 - Contas de resultado	3.01.01.09.01	0,00	C
3.01.01.09.01.20	(-) Despesas com Empréstimos de Valores Mobiliários	A	6	04 - Contas de resultado	3.01.01.09.01	0,00	C
3.01.01.09.01.21	(-) Despesas com Corretagem e Emolumentos	A	6	04 - Contas de resultado	3.01.01.09.01	0,00	C
3.01.01.09.01.22	(-) Despesas com Deságio na Cessão de Títulos	A	6	04 - Contas de resultado	3.01.01.09.01	0,00	C
3.01.01.09.01.23	(-) Despesas Incorridas em Operações de Mútuo Parte Relacionada	A	6	04 - Contas de resultado	3.01.01.09.01	0,00	C
3.01.01.09.01.24	(-) Despesas Incorridas em Operações de Mútuo Parte Não Relacionada	A	6	04 - Contas de resultado	3.01.01.09.01	0,00	C
3.01.01.09.01.25	(-) Despesas Incorridas em Outros Passivos Financeiros Mensurados Pelo Custo Amortizado	A	6	04 - Contas de resultado	3.01.01.09.01	0,00	C
3.01.01.09.01.26	(-) Perda de Ajuste a Valor Justo - Instrumentos Financeiros para Negociação - Não Hedge - Valor Justo pelo Resultado	A	6	04 - Contas de resultado	3.01.01.09.01	0,00	C
3.01.01.09.01.27	(-) Perda de Ajuste a Valor Justo - Instrumentos Financeiros Disponíveis para Venda - Reclassificação de Ajustes de Avaliação Patrimonial	A	6	04 - Contas de resultado	3.01.01.09.01	0,00	C

INFORMAÇÃO PROTEGIDA POR SIGILO FISCAL

Relatório de Impressão de Pastas e Fichas

Nome Empresarial:	FERRARI MED DISTRIBUIDORA DE MEDICAMENTOS LTDA				
Período da Escrituração:	01/08/2023 a 31/12/2023	CNPJ:	28.004.857/0001-07	SCP:	

Registro P030 - Identificação do período e forma de apuração do imposto de renda e da contribuição social sobre o lucro líquido das empresas tributadas pelo lucro presumido

Data Saldo Inicial	Data Saldo Final	Período de apuração
01/08/2023	30/09/2023	T03 - Terceiro Trimestre

Registro P150 - Demonstração do Resultado

Código	Descrição	Tipo	Nível	Natureza da Conta	Código conta superior	Valor	D/C
3.01.01.09.01.28	(-) Perda de Ajuste a Valor Justo - Instrumentos Financeiros de Hedge de Valor Justo	A	6	04 - Contas de resultado	3.01.01.09.01	0,00	C
3.01.01.09.01.29	(-) Perda de Ajuste a Valor Justo - Instrumentos Financeiros de Hedge - Reclassificação de Ajustes de Avaliação Patrimonial	A	6	04 - Contas de resultado	3.01.01.09.01	0,00	C
3.01.01.09.01.30	(-) Perda de Ajuste a Valor Justo - Item Objeto de Hedge de Valor Justo	A	6	04 - Contas de resultado	3.01.01.09.01	0,00	C
3.01.01.09.01.31	(-) Perda de Ajuste a Valor Justo - Propriedade para Investimento	A	6	04 - Contas de resultado	3.01.01.09.01	0,00	C
3.01.01.09.01.32	(-) Perda de Ajuste a Valor Justo - Ativo Biológico Consumível	A	6	04 - Contas de resultado	3.01.01.09.01	0,00	C
3.01.01.09.01.33	(-) Perda de Ajuste a Valor Justo - Ativo Biológico de Produção	A	6	04 - Contas de resultado	3.01.01.09.01	0,00	C
3.01.01.09.01.34	(-) Perda de Ajuste a Valor Justo - Ativos Não Circulantes Mantidos para Venda	A	6	04 - Contas de resultado	3.01.01.09.01	0,00	C
3.01.01.09.01.35	(-) Perda de Ajuste a Valor Justo - Subscrição de Capital com demais Bens	A	6	04 - Contas de resultado	3.01.01.09.01	0,00	C
3.01.01.09.01.36	(-) Perda de Ajuste a Valor Justo - Subscrição de Capital com Participação Societária	A	6	04 - Contas de resultado	3.01.01.09.01	0,00	C
3.01.01.09.01.37	(-) Perda de Ajuste a Valor Justo - Aquisição de Participação Societária em Estágios	A	6	04 - Contas de resultado	3.01.01.09.01	0,00	C

INFORMAÇÃO PROTEGIDA POR SIGILO FISCAL

Relatório de Impressão de Pastas e Fichas

Nome Empresarial:	FERRARI MED DISTRIBUIDORA DE MEDICAMENTOS LTDA				
Período da Escrituração:	01/08/2023 a 31/12/2023	CNPJ:	28.004.857/0001-07	SCP:	

Registro P030 - Identificação do período e forma de apuração do imposto de renda e da contribuição social sobre o lucro líquido das empresas tributadas pelo lucro presumido

Data Saldo Inicial	Data Saldo Final	Período de apuração
01/08/2023	30/09/2023	T03 - Terceiro Trimestre

Registro P150 - Demonstração do Resultado

Código	Descrição	Tipo	Nível	Natureza da Conta	Código conta superior	Valor	D/C
3.01.01.09.01.38	(-) Perda de Ajuste a Valor Justo - Decorrente de Permuta de Ativos ou Passivos	A	6	04 - Contas de resultado	3.01.01.09.01	0,00	C
3.01.01.09.01.39	(-) Perda de Ajuste a Valor Justo - Outras Operações	A	6	04 - Contas de resultado	3.01.01.09.01	0,00	C
3.01.01.09.01.99	(-) Outras Despesas Operacionais	A	6	04 - Contas de resultado	3.01.01.09.01	158.016,80	D
3.01.01.11	OUTRAS RECEITAS, OUTRAS DESPESAS E RESULTADO DE OPERAÇÕES DESCONTINUADAS	S	4	04 - Contas de resultado	3.01.01	0,00	C
3.01.01.11.01	OUTRAS RECEITAS, OUTRAS DESPESAS E RESULTADO DE OPERAÇÕES DESCONTINUADAS DAS ATIVIDADES EM GERAL	S	5	04 - Contas de resultado	3.01.01.11	0,00	C
3.01.01.11.01.01	Receitas na Alienação de Participações Integrantes do Ativo Circulante ou do Ativo Realizável a Longo Prazo	A	6	04 - Contas de resultado	3.01.01.11.01	0,00	C
3.01.01.11.01.02	Receitas de Alienações de Bens e Direitos do Ativo Não Circulante Investimentos, Imobilizado e Intangível	A	6	04 - Contas de resultado	3.01.01.11.01	0,00	C
3.01.01.11.01.03	Ganhos de Capital por Variação Percentual em Participação Societária Avaliada pelo Patrimônio Líquido	A	6	04 - Contas de resultado	3.01.01.11.01	0,00	C
3.01.01.11.01.04	(-) Valor Contábil de Participações Integrantes do Ativo Circulante ou do Ativo Realizável a Longo Prazo Alienadas	A	6	04 - Contas de resultado	3.01.01.11.01	0,00	C
3.01.01.11.01.05	(-) Valor Contábil dos Bens e Direitos do Ativo Não Circulante Investimentos, Intangível e Imobilizado Alienados	A	6	04 - Contas de resultado	3.01.01.11.01	0,00	C

INFORMAÇÃO PROTEGIDA POR SIGILO FISCAL

Relatório de Impressão de Pastas e Fichas

Nome Empresarial:	FERRARI MED DISTRIBUIDORA DE MEDICAMENTOS LTDA				
Período da Escrituração:	01/08/2023 a 31/12/2023	CNPJ:	28.004.857/0001-07	SCP:	

Registro P030 - Identificação do período e forma de apuração do imposto de renda e da contribuição social sobre o lucro líquido das empresas tributadas pelo lucro presumido

Data Saldo Inicial	Data Saldo Final	Período de apuração
01/08/2023	30/09/2023	T03 - Terceiro Trimestre

Registro P150 - Demonstração do Resultado

Código	Descrição	Tipo	Nível	Natureza da Conta	Código conta superior	Valor	D/C
3.01.01.11.01.06	(-) Perdas de Capital por Variação Percentual em Participação Societária Avaliada pelo Patrimônio Líquido	A	6	04 - Contas de resultado	3.01.01.11.01	0,00	C
3.01.01.11.01.07	Receitas de Operações Descontinuadas	A	6	04 - Contas de resultado	3.01.01.11.01	0,00	C
3.01.01.11.01.08	(-) Despesas de Operações Descontinuadas	A	6	04 - Contas de resultado	3.01.01.11.01	0,00	C
3.01.05	PARTICIPAÇÕES	S	3	04 - Contas de resultado	3.01	0,00	C
3.01.05.01	PARTICIPAÇÕES NOS LUCROS	S	4	04 - Contas de resultado	3.01.05	0,00	C
3.01.05.01.01	PARTICIPAÇÕES DE EMPREGADOS	S	5	04 - Contas de resultado	3.01.05.01	0,00	C
3.01.05.01.01.01	(-) Participações de Empregados	A	6	04 - Contas de resultado	3.01.05.01.01	0,00	C
3.01.05.01.01.02	(-) Contribuições para Assistência ou Previdência de Empregados	A	6	04 - Contas de resultado	3.01.05.01.01	0,00	C
3.01.05.01.01.98	(-) Outras Participações de Empregados	A	6	04 - Contas de resultado	3.01.05.01.01	0,00	C
3.01.05.01.03	OUTRAS PARTICIPAÇÕES	S	5	04 - Contas de resultado	3.01.05.01	0,00	C

INFORMAÇÃO PROTEGIDA POR SIGILO FISCAL

Relatório de Impressão de Pastas e Fichas

Nome Empresarial:	FERRARI MED DISTRIBUIDORA DE MEDICAMENTOS LTDA				
Período da Escrituração:	01/08/2023 a 31/12/2023	CNPJ:	28.004.857/0001-07	SCP:	

Registro P030 - Identificação do período e forma de apuração do imposto de renda e da contribuição social sobre o lucro líquido das empresas tributadas pelo lucro presumido

Data Saldo Inicial	Data Saldo Final	Período de apuração
01/08/2023	30/09/2023	T03 - Terceiro Trimestre

Registro P150 - Demonstração do Resultado

Código	Descrição	Tipo	Nível	Natureza da Conta	Código conta superior	Valor	D/C
3.01.05.01.03.01	(-) Participações de Administradores e Partes Beneficiárias	A	6	04 - Contas de resultado	3.01.05.01.03	0,00	C
3.01.05.01.03.02	(-) Participações de Debêntures	A	6	04 - Contas de resultado	3.01.05.01.03	0,00	C
3.01.05.01.03.98	(-) Outras Participações	A	6	04 - Contas de resultado	3.01.05.01.03	0,00	C
3.02	PROVISÃO PARA CSLL E IRPJ	S	2	04 - Contas de resultado	3	43.395,89	D
3.02.01	PROVISÃO PARA CSLL E IRPJ	S	3	04 - Contas de resultado	3.02	43.395,89	D
3.02.01.01	PROVISÃO PARA CSLL E IRPJ	S	4	04 - Contas de resultado	3.02.01	43.395,89	D
3.02.01.01.01	PROVISÃO PARA CSLL E IRPJ	S	5	04 - Contas de resultado	3.02.01.01	43.395,89	D
3.02.01.01.01.01	(-) Provisão para Contribuição Social sobre o Lucro Líquido (Atividade Geral)	A	6	04 - Contas de resultado	3.02.01.01.01	16.619,34	D
3.02.01.01.01.02	(-) Provisão para Imposto de Renda - Pessoa Jurídica (Atividade Geral e Rural)	A	6	04 - Contas de resultado	3.02.01.01.01	26.776,55	D
3.02.01.01.01.11	(-) Provisão para Contribuição Social sobre o Lucro Líquido - Lucros Diferidos (Atividade Geral)	A	6	04 - Contas de resultado	3.02.01.01.01	0,00	C

INFORMAÇÃO PROTEGIDA POR SIGILO FISCAL

Relatório de Impressão de Pastas e Fichas

Nome Empresarial:	FERRARI MED DISTRIBUIDORA DE MEDICAMENTOS LTDA				
Período da Escrituração:	01/08/2023 a 31/12/2023	CNPJ:	28.004.857/0001-07	SCP:	

Registro P030 - Identificação do período e forma de apuração do imposto de renda e da contribuição social sobre o lucro líquido das empresas tributadas pelo lucro presumido

Data Saldo Inicial	Data Saldo Final	Período de apuração
01/08/2023	30/09/2023	T03 - Terceiro Trimestre

Registro P150 - Demonstração do Resultado

Código	Descrição	Tipo	Nível	Natureza da Conta	Código conta superior	Valor	D/C
3.02.01.01.01.12	(-) Provisão para Imposto de Renda - Pessoa Jurídica - Lucros Diferidos (Atividade Geral e Rural)	A	6	04 - Contas de resultado	3.02.01.01.01	0,00	C

Data Saldo Inicial	Data Saldo Final	Período de apuração
01/10/2023	31/12/2023	T04 - Quarto Trimestre

Registro P150 - Demonstração do Resultado

Código	Descrição	Tipo	Nível	Natureza da Conta	Código conta superior	Valor	D/C
3	RESULTADO LÍQUIDO DO PERÍODO	S	1	04 - Contas de resultado		264.556,73	C
3.01	RESULTADO LÍQUIDO DO PERÍODO ANTES DO IRPJ E DA CSLL - ATIVIDADE GERAL	S	2	04 - Contas de resultado	3	320.087,25	C
3.01.01	RESULTADO OPERACIONAL	S	3	04 - Contas de resultado	3.01	320.087,25	C
3.01.01.01	RECEITA LIQUIDA	S	4	04 - Contas de resultado	3.01.01	1.786.271,65	C
3.01.01.01.01	RECEITA BRUTA	S	5	04 - Contas de resultado	3.01.01.01	1.997.744,22	C
3.01.01.01.01.01	Receita de Exportação Direta de Mercadorias e Produtos	A	6	04 - Contas de resultado	3.01.01.01.01	0,00	C

INFORMAÇÃO PROTEGIDA POR SIGILO FISCAL

Relatório de Impressão de Pastas e Fichas

Nome Empresarial:	FERRARI MED DISTRIBUIDORA DE MEDICAMENTOS LTDA				
Período da Escrituração:	01/08/2023 a 31/12/2023	CNPJ:	28.004.857/0001-07	SCP:	

Registro P030 - Identificação do período e forma de apuração do imposto de renda e da contribuição social sobre o lucro líquido das empresas tributadas pelo lucro presumido

Data Saldo Inicial	Data Saldo Final	Período de apuração
01/10/2023	31/12/2023	T04 - Quarto Trimestre

Registro P150 - Demonstração do Resultado

Código	Descrição	Tipo	Nível	Natureza da Conta	Código conta superior	Valor	D/C
3.01.01.01.01.02	Receita de Vendas de Mercadorias e Produtos a Comercial Exportadora com Fim Específico de Exportação	A	6	04 - Contas de resultado	3.01.01.01.01	0,00	C
3.01.01.01.01.03	Receita de Exportação de Serviços	A	6	04 - Contas de resultado	3.01.01.01.01	0,00	C
3.01.01.01.01.04	Receita da Venda de Produtos de Fabricação Própria no Mercado Interno	A	6	04 - Contas de resultado	3.01.01.01.01	0,00	C
3.01.01.01.01.05	Receita da Revenda de Mercadorias no Mercado Interno	A	6	04 - Contas de resultado	3.01.01.01.01	1.997.744,22	C
3.01.01.01.01.06	Receita da Prestação de Serviços no Mercado Interno	A	6	04 - Contas de resultado	3.01.01.01.01	0,00	C
3.01.01.01.01.07	Receita da Venda de Unidades Imobiliárias	A	6	04 - Contas de resultado	3.01.01.01.01	0,00	C
3.01.01.01.01.08	Receita da Locação de Bens Móveis e Imóveis	A	6	04 - Contas de resultado	3.01.01.01.01	0,00	C
3.01.01.01.01.20	Receita de Contrato de Construção	A	6	04 - Contas de resultado	3.01.01.01.01	0,00	C
3.01.01.01.01.25	Receita de Direito de Exploração Serviço Público	A	6	04 - Contas de resultado	3.01.01.01.01	0,00	C
3.01.01.01.01.30	Receita de Securitização de Créditos	A	6	04 - Contas de resultado	3.01.01.01.01	0,00	C

INFORMAÇÃO PROTEGIDA POR SIGILO FISCAL

Relatório de Impressão de Pastas e Fichas

Nome Empresarial:	FERRARI MED DISTRIBUIDORA DE MEDICAMENTOS LTDA				
Período da Escrituração:	01/08/2023 a 31/12/2023	CNPJ:	28.004.857/0001-07	SCP:	

Registro P030 - Identificação do período e forma de apuração do imposto de renda e da contribuição social sobre o lucro líquido das empresas tributadas pelo lucro presumido

Data Saldo Inicial	Data Saldo Final	Período de apuração
01/10/2023	31/12/2023	T04 - Quarto Trimestre

Registro P150 - Demonstração do Resultado

Código	Descrição	Tipo	Nível	Natureza da Conta	Código conta superior	Valor	D/C
3.01.01.01.01.98	Outras Receitas da Atividade Geral	A	6	04 - Contas de resultado	3.01.01.01.01	0,00	C
3.01.01.01.02	DEDUÇÕES DA RECEITA BRUTA	S	5	04 - Contas de resultado	3.01.01.01	211.472,57	D
3.01.01.01.02.01	(-) Vendas Canceladas e Devoluções de Vendas	A	6	04 - Contas de resultado	3.01.01.01.02	0,00	C
3.01.01.01.02.02	(-) Descontos Incondicionais e Abatimentos	A	6	04 - Contas de resultado	3.01.01.01.02	28.834,56	D
3.01.01.01.02.03	(-) ICMS	A	6	04 - Contas de resultado	3.01.01.01.02	637,20	C
3.01.01.01.02.04	(-) COFINS Sobre Receita Bruta	A	6	04 - Contas de resultado	3.01.01.01.02	0,00	C
3.01.01.01.02.05	(-) PIS/PASEP Sobre Receita Bruta	A	6	04 - Contas de resultado	3.01.01.01.02	0,00	C
3.01.01.01.02.06	(-) ISS	A	6	04 - Contas de resultado	3.01.01.01.02	0,00	C
3.01.01.01.02.09	(-) Demais Impostos e Contribuições Incidentes sobre Vendas e Serviços	A	6	04 - Contas de resultado	3.01.01.01.02	183.275,21	D
3.01.01.01.02.10	(-) Ajuste a Valor Presente sobre Receita Bruta	A	6	04 - Contas de resultado	3.01.01.01.02	0,00	C

INFORMAÇÃO PROTEGIDA POR SIGILO FISCAL

Relatório de Impressão de Pastas e Fichas

Nome Empresarial:	FERRARI MED DISTRIBUIDORA DE MEDICAMENTOS LTDA				
Período da Escrituração:	01/08/2023 a 31/12/2023	CNPJ:	28.004.857/0001-07	SCP:	

Registro P030 - Identificação do período e forma de apuração do imposto de renda e da contribuição social sobre o lucro líquido das empresas tributadas pelo lucro presumido

Data Saldo Inicial	Data Saldo Final	Período de apuração
01/10/2023	31/12/2023	T04 - Quarto Trimestre

Registro P150 - Demonstração do Resultado

Código	Descrição	Tipo	Nível	Natureza da Conta	Código conta superior	Valor	D/C
3.01.01.01.02.60	(-) CPC 47 - Modificações Contratuais	A	6	04 - Contas de resultado	3.01.01.01.02	0,00	C
3.01.01.01.02.62	(-) CPC 47 - Reconhecimento de Passivos de Contrato - Garantias	A	6	04 - Contas de resultado	3.01.01.01.02	0,00	C
3.01.01.01.02.64	(-) CPC 47 - Reconhecimento de Passivos de Contrato - Direitos Não Exercidos	A	6	04 - Contas de resultado	3.01.01.01.02	0,00	C
3.01.01.01.02.66	(-) CPC 47 - Reconhecimento de Passivos de Contrato - Serviços de Custódia - Vendas para Entrega Futura	A	6	04 - Contas de resultado	3.01.01.01.02	0,00	C
3.01.01.01.02.68	(-) CPC 47 - Preço de Transação - Contraprestações Variáveis	A	6	04 - Contas de resultado	3.01.01.01.02	0,00	C
3.01.01.01.02.70	(-) CPC 47 - Preço de Transação - Reavaliações de Contraprestação Variável	A	6	04 - Contas de resultado	3.01.01.01.02	0,00	C
3.01.01.01.02.72	(-) CPC 47 - Preço de Transação - Contraprestações Pagas ou a Pagar	A	6	04 - Contas de resultado	3.01.01.01.02	0,00	C
3.01.01.01.02.74	(-) CPC 47 - Preço de Transação - Obrigações de Desempenho	A	6	04 - Contas de resultado	3.01.01.01.02	0,00	C
3.01.01.01.02.76	(-) CPC 47 - Critérios Divergentes da Legislação Tributária - Não Recebimento de Contraprestação	A	6	04 - Contas de resultado	3.01.01.01.02	0,00	C
3.01.01.01.02.78	(-) CPC 47 - Critérios Divergentes da Legislação Tributária - Passivo de Contrato - Direito à Devolução	A	6	04 - Contas de resultado	3.01.01.01.02	0,00	C

INFORMAÇÃO PROTEGIDA POR SIGILO FISCAL

Relatório de Impressão de Pastas e Fichas

Nome Empresarial:	FERRARI MED DISTRIBUIDORA DE MEDICAMENTOS LTDA				
Período da Escrituração:	01/08/2023 a 31/12/2023	CNPJ:	28.004.857/0001-07	SCP:	

Registro P030 - Identificação do período e forma de apuração do imposto de renda e da contribuição social sobre o lucro líquido das empresas tributadas pelo lucro presumido

Data Saldo Inicial	Data Saldo Final	Período de apuração
01/10/2023	31/12/2023	T04 - Quarto Trimestre

Registro P150 - Demonstração do Resultado

Código	Descrição	Tipo	Nível	Natureza da Conta	Código conta superior	Valor	D/C
3.01.01.01.02.80	(-) CPC 47 - Critérios Divergentes da Legislação Tributária - Passivo de Contrato - Direito de Aquisição Opcional	A	6	04 - Contas de resultado	3.01.01.01.02	0,00	C
3.01.01.03	CUSTO DOS BENS E SERVIÇOS	S	4	04 - Contas de resultado	3.01.01	1.374.390,33	D
3.01.01.03.01	CUSTO DOS BENS E SERVIÇOS VENDIDOS DAS ATIVIDADES EM GERAL	S	5	04 - Contas de resultado	3.01.01.03	1.374.390,33	D
3.01.01.03.01.01	(-) Custo dos Produtos de Fabricação Própria Vendidos	A	6	04 - Contas de resultado	3.01.01.03.01	0,00	C
3.01.01.03.01.02	(-) Custo das Mercadorias Revendidas	A	6	04 - Contas de resultado	3.01.01.03.01	1.374.390,33	D
3.01.01.03.01.03	(-) Custo dos Serviços Prestados	A	6	04 - Contas de resultado	3.01.01.03.01	0,00	C
3.01.01.03.01.04	(-) Custo das Unidades Imobiliárias Vendidas	A	6	04 - Contas de resultado	3.01.01.03.01	0,00	C
3.01.01.03.01.10	(-) Custo dos Bens Arrendados	A	6	04 - Contas de resultado	3.01.01.03.01	0,00	C
3.01.01.03.01.20	(-) Custo de Construção	A	6	04 - Contas de resultado	3.01.01.03.01	0,00	C
3.01.01.03.01.30	(-) Custo de Operação de Securitização	A	6	04 - Contas de resultado	3.01.01.03.01	0,00	C

INFORMAÇÃO PROTEGIDA POR SIGILO FISCAL

Relatório de Impressão de Pastas e Fichas

Nome Empresarial:	FERRARI MED DISTRIBUIDORA DE MEDICAMENTOS LTDA				
Período da Escrituração:	01/08/2023 a 31/12/2023	CNPJ:	28.004.857/0001-07	SCP:	

Registro P030 - Identificação do período e forma de apuração do imposto de renda e da contribuição social sobre o lucro líquido das empresas tributadas pelo lucro presumido

Data Saldo Inicial	Data Saldo Final	Período de apuração
01/10/2023	31/12/2023	T04 - Quarto Trimestre

Registro P150 - Demonstração do Resultado

Código	Descrição	Tipo	Nível	Natureza da Conta	Código conta superior	Valor	D/C
3.01.01.05	OUTRAS RECEITAS OPERACIONAIS	S	4	04 - Contas de resultado	3.01.01	0,00	C
3.01.01.05.01	OUTRAS RECEITAS OPERACIONAIS DAS ATIVIDADES EM GERAL	S	5	04 - Contas de resultado	3.01.01.05	0,00	C
3.01.01.05.01.01	Variações Cambiais Ativas	A	6	04 - Contas de resultado	3.01.01.05.01	0,00	C
3.01.01.05.01.02	Ganhos Auferidos no Mercado de Renda Variável, exceto Day-Trade	A	6	04 - Contas de resultado	3.01.01.05.01	0,00	C
3.01.01.05.01.03	Ganhos em Operações Day-Trade	A	6	04 - Contas de resultado	3.01.01.05.01	0,00	C
3.01.01.05.01.04	Receitas de Juros sobre o Capital Próprio	A	6	04 - Contas de resultado	3.01.01.05.01	0,00	C
3.01.01.05.01.05	Outras Receitas Financeiras	A	6	04 - Contas de resultado	3.01.01.05.01	0,00	C
3.01.01.05.01.06	Resultados Positivos em Participações Societárias Avaliadas pelo Método de Equivalência Patrimonial	A	6	04 - Contas de resultado	3.01.01.05.01	0,00	C
3.01.01.05.01.07	Resultados Positivos em SCP Avaliadas pelo Método de Equivalência Patrimonial	A	6	04 - Contas de resultado	3.01.01.05.01	0,00	C
3.01.01.05.01.08	Rendimentos e Ganhos de Capital Auferidos no Exterior	A	6	04 - Contas de resultado	3.01.01.05.01	0,00	C

INFORMAÇÃO PROTEGIDA POR SIGILO FISCAL

Relatório de Impressão de Pastas e Fichas

Nome Empresarial:	FERRARI MED DISTRIBUIDORA DE MEDICAMENTOS LTDA				
Período da Escrituração:	01/08/2023 a 31/12/2023	CNPJ:	28.004.857/0001-07	SCP:	

Registro P030 - Identificação do período e forma de apuração do imposto de renda e da contribuição social sobre o lucro líquido das empresas tributadas pelo lucro presumido

Data Saldo Inicial	Data Saldo Final	Período de apuração
01/10/2023	31/12/2023	T04 - Quarto Trimestre

Registro P150 - Demonstração do Resultado

Código	Descrição	Tipo	Nível	Natureza da Conta	Código conta superior	Valor	D/C
3.01.01.05.01.09	Reversão das Perdas Estimadas Decorrentes de Teste de Recuperabilidade (Impairment)	A	6	04 - Contas de resultado	3.01.01.05.01	0,00	C
3.01.01.05.01.10	Reversão dos Saldos das Provisões	A	6	04 - Contas de resultado	3.01.01.05.01	0,00	C
3.01.01.05.01.11	Prêmios Recebidos na Emissão de Debêntures	A	6	04 - Contas de resultado	3.01.01.05.01	0,00	C
3.01.01.05.01.12	Doações e Subvenções para Custeio ou Operações	A	6	04 - Contas de resultado	3.01.01.05.01	0,00	C
3.01.01.05.01.13	Doações e Subvenções para Investimentos	A	6	04 - Contas de resultado	3.01.01.05.01	0,00	C
3.01.01.05.01.14	Receitas de Reclassificação de Ajustes de Avaliação Patrimonial	A	6	04 - Contas de resultado	3.01.01.05.01	0,00	C
3.01.01.05.01.15	Receitas de Reclassificação de Ajustes de Avaliação Patrimonial - Reflexo	A	6	04 - Contas de resultado	3.01.01.05.01	0,00	C
3.01.01.05.01.16	Receitas Financeiras Decorrentes de Ajustes ao Valor Presente	A	6	04 - Contas de resultado	3.01.01.05.01	0,00	C
3.01.01.05.01.17	Ganho Por Compra Vantajosa em Investimentos	A	6	04 - Contas de resultado	3.01.01.05.01	0,00	C
3.01.01.05.01.18	Amortização de Menos-Valia	A	6	04 - Contas de resultado	3.01.01.05.01	0,00	C

INFORMAÇÃO PROTEGIDA POR SIGILO FISCAL

Relatório de Impressão de Pastas e Fichas

Nome Empresarial:	FERRARI MED DISTRIBUIDORA DE MEDICAMENTOS LTDA				
Período da Escrituração:	01/08/2023 a 31/12/2023	CNPJ:	28.004.857/0001-07	SCP:	

Registro P030 - Identificação do período e forma de apuração do imposto de renda e da contribuição social sobre o lucro líquido das empresas tributadas pelo lucro presumido

Data Saldo Inicial	Data Saldo Final	Período de apuração
01/10/2023	31/12/2023	T04 - Quarto Trimestre

Registro P150 - Demonstração do Resultado

Código	Descrição	Tipo	Nível	Natureza da Conta	Código conta superior	Valor	D/C
3.01.01.05.01.19	Receita de Aluguel de Bens Imóveis - Atividade Não Principal	A	6	04 - Contas de resultado	3.01.01.05.01	0,00	C
3.01.01.05.01.20	Receita de Aluguel de Bens Móveis - Atividade Não Principal	A	6	04 - Contas de resultado	3.01.01.05.01	0,00	C
3.01.01.05.01.21	Créditos Presumidos de IPI	A	6	04 - Contas de resultado	3.01.01.05.01	0,00	C
3.01.01.05.01.22	Créditos Presumidos de PIS/COFINS	A	6	04 - Contas de resultado	3.01.01.05.01	0,00	C
3.01.01.05.01.23	Outros Créditos Fiscais Presumidos	A	6	04 - Contas de resultado	3.01.01.05.01	0,00	C
3.01.01.05.01.24	Multas e Outras Vantagens Recebidas	A	6	04 - Contas de resultado	3.01.01.05.01	0,00	C
3.01.01.05.01.25	Lucros e Dividendos Derivados de Participações Societárias Avaliadas pelo Custos de Aquisição	A	6	04 - Contas de resultado	3.01.01.05.01	0,00	C
3.01.01.05.01.26	Receitas com Empréstimos de Valores Mobiliários	A	6	04 - Contas de resultado	3.01.01.05.01	0,00	C
3.01.01.05.01.27	Rendimentos Auferidos em Operações de Mútuo Partes Relacionadas	A	6	04 - Contas de resultado	3.01.01.05.01	0,00	C
3.01.01.05.01.28	Rendimentos Auferidos em Operações de Mútuo Partes Não Relacionadas	A	6	04 - Contas de resultado	3.01.01.05.01	0,00	C

INFORMAÇÃO PROTEGIDA POR SIGILO FISCAL

Relatório de Impressão de Pastas e Fichas

Nome Empresarial:	FERRARI MED DISTRIBUIDORA DE MEDICAMENTOS LTDA				
Período da Escrituração:	01/08/2023 a 31/12/2023	CNPJ:	28.004.857/0001-07	SCP:	

Registro P030 - Identificação do período e forma de apuração do imposto de renda e da contribuição social sobre o lucro líquido das empresas tributadas pelo lucro presumido

Data Saldo Inicial	Data Saldo Final	Período de apuração
01/10/2023	31/12/2023	T04 - Quarto Trimestre

Registro P150 - Demonstração do Resultado

Código	Descrição	Tipo	Nível	Natureza da Conta	Código conta superior	Valor	D/C
3.01.01.05.01.29	Rendimentos Auferidos com Debêntures - Emitente Partes Relacionadas	A	6	04 - Contas de resultado	3.01.01.05.01	0,00	C
3.01.01.05.01.30	Rendimentos Auferidos com Debêntures - Emitente Partes Não Relacionadas	A	6	04 - Contas de resultado	3.01.01.05.01	0,00	C
3.01.01.05.01.31	Rendimentos Auferidos com Títulos Públicos	A	6	04 - Contas de resultado	3.01.01.05.01	0,00	C
3.01.01.05.01.32	Juros Auferidos com Outros Ativos Financeiros Mensurados Pelo Custo Amortizado	A	6	04 - Contas de resultado	3.01.01.05.01	0,00	C
3.01.01.05.01.33	Ganho de Ajustes a Valor Justo - Instrumentos Financeiros para Negociação - Não Hedge Valor Justo pelo Resultado (VJPR).	A	6	04 - Contas de resultado	3.01.01.05.01	0,00	C
3.01.01.05.01.34	Ganho de Ajustes a Valor Justo - Instrumentos Financeiros Disponíveis para Venda - Reclassificação de Ajustes de Avaliação Patrimonial	A	6	04 - Contas de resultado	3.01.01.05.01	0,00	C
3.01.01.05.01.35	Ganho de Ajustes a Valor Justo - Instrumentos Financeiros de Hedge de Valor Justo	A	6	04 - Contas de resultado	3.01.01.05.01	0,00	C
3.01.01.05.01.36	Ganho de Ajustes a Valor Justo - Instrumentos Financeiros de Hedge - Reclassificação de Ajustes de Avaliação Patrimonial	A	6	04 - Contas de resultado	3.01.01.05.01	0,00	C
3.01.01.05.01.37	Ganho de Ajustes a Valor Justo - Item Objeto de Hedge de Valor Justo	A	6	04 - Contas de resultado	3.01.01.05.01	0,00	C
3.01.01.05.01.38	Ganho de Ajustes a Valor Justo - Propriedade para Investimento	A	6	04 - Contas de resultado	3.01.01.05.01	0,00	C

INFORMAÇÃO PROTEGIDA POR SIGILO FISCAL

Relatório de Impressão de Pastas e Fichas

Nome Empresarial:	FERRARI MED DISTRIBUIDORA DE MEDICAMENTOS LTDA				
Período da Escrituração:	01/08/2023 a 31/12/2023	CNPJ:	28.004.857/0001-07	SCP:	

Registro P030 - Identificação do período e forma de apuração do imposto de renda e da contribuição social sobre o lucro líquido das empresas tributadas pelo lucro presumido

Data Saldo Inicial	Data Saldo Final	Período de apuração
01/10/2023	31/12/2023	T04 - Quarto Trimestre

Registro P150 - Demonstração do Resultado

Código	Descrição	Tipo	Nível	Natureza da Conta	Código conta superior	Valor	D/C
3.01.01.05.01.39	Ganho de Ajustes a Valor Justo - Ativo Biológico Consumível	A	6	04 - Contas de resultado	3.01.01.05.01	0,00	C
3.01.01.05.01.40	Ganho de Ajustes a Valor Justo - Ativo Biológico de Produção	A	6	04 - Contas de resultado	3.01.01.05.01	0,00	C
3.01.01.05.01.41	Ganho de Ajustes a Valor Justo - Ativos Não Circulantes Mantidos para Venda	A	6	04 - Contas de resultado	3.01.01.05.01	0,00	C
3.01.01.05.01.42	Ganho de Ajustes a Valor Justo - Subscrição de Capital com demais Bens	A	6	04 - Contas de resultado	3.01.01.05.01	0,00	C
3.01.01.05.01.43	Ganho de Ajustes a Valor Justo - Subscrição de Capital com Participação Societária	A	6	04 - Contas de resultado	3.01.01.05.01	0,00	C
3.01.01.05.01.44	Ganho de Ajustes a Valor Justo - Aquisição de Participação Societária em Estágios	A	6	04 - Contas de resultado	3.01.01.05.01	0,00	C
3.01.01.05.01.45	Ganho de Ajustes a Valor Justo - Decorrente de Permuta de Ativos ou Passivos	A	6	04 - Contas de resultado	3.01.01.05.01	0,00	C
3.01.01.05.01.46	Ganho de Ajustes a Valor Justo - Outras Operações	A	6	04 - Contas de resultado	3.01.01.05.01	0,00	C
3.01.01.05.01.99	Outras Receitas Operacionais	A	6	04 - Contas de resultado	3.01.01.05.01	0,00	C
3.01.01.07	DESPESAS OPERACIONAIS	S	4	04 - Contas de resultado	3.01.01	73.781,32	D

INFORMAÇÃO PROTEGIDA POR SIGILO FISCAL

Relatório de Impressão de Pastas e Fichas

Nome Empresarial:	FERRARI MED DISTRIBUIDORA DE MEDICAMENTOS LTDA				
Período da Escrituração:	01/08/2023 a 31/12/2023	CNPJ:	28.004.857/0001-07	SCP:	

Registro P030 - Identificação do período e forma de apuração do imposto de renda e da contribuição social sobre o lucro líquido das empresas tributadas pelo lucro presumido

Data Saldo Inicial	Data Saldo Final	Período de apuração
01/10/2023	31/12/2023	T04 - Quarto Trimestre

Registro P150 - Demonstração do Resultado

Código	Descrição	Tipo	Nível	Natureza da Conta	Código conta superior	Valor	D/C
3.01.01.07.01	DESPESAS OPERACIONAIS DAS ATIVIDADES EM GERAL	S	5	04 - Contas de resultado	3.01.01.07	73.781,32	D
3.01.01.07.01.01	(-) Remuneração a Dirigentes e a Conselho de Administração	A	6	04 - Contas de resultado	3.01.01.07.01	0,00	C
3.01.01.07.01.02	(-) Ordenados, Salários, Gratificações e Outras Remunerações a Empregados	A	6	04 - Contas de resultado	3.01.01.07.01	22.568,88	D
3.01.01.07.01.03	(-) Outros Gastos com Pessoal	A	6	04 - Contas de resultado	3.01.01.07.01	50.056,27	D
3.01.01.07.01.04	(-) Outros Serviços Prestados por Pessoa Física ou Jurídica	A	6	04 - Contas de resultado	3.01.01.07.01	0,00	C
3.01.01.07.01.05	(-) Encargos Sociais - Previdência Social	A	6	04 - Contas de resultado	3.01.01.07.01	0,00	C
3.01.01.07.01.06	(-) Encargos Sociais - FGTS	A	6	04 - Contas de resultado	3.01.01.07.01	0,00	C
3.01.01.07.01.07	(-) Encargos Sociais Outros	A	6	04 - Contas de resultado	3.01.01.07.01	0,00	C
3.01.01.07.01.08	(-) Doações e Patrocínios de Caráter Cultural e Artístico (Lei no 8.313/1991)	A	6	04 - Contas de resultado	3.01.01.07.01	0,00	C
3.01.01.07.01.09	(-) Operações de Aquisição de Vale Cultura (Lei no 12.761/2012, art. 10)	A	6	04 - Contas de resultado	3.01.01.07.01	0,00	C

INFORMAÇÃO PROTEGIDA POR SIGILO FISCAL

Relatório de Impressão de Pastas e Fichas

Nome Empresarial:	FERRARI MED DISTRIBUIDORA DE MEDICAMENTOS LTDA				
Período da Escrituração:	01/08/2023 a 31/12/2023	CNPJ:	28.004.857/0001-07	SCP:	

Registro P030 - Identificação do período e forma de apuração do imposto de renda e da contribuição social sobre o lucro líquido das empresas tributadas pelo lucro presumido

Data Saldo Inicial	Data Saldo Final	Período de apuração
01/10/2023	31/12/2023	T04 - Quarto Trimestre

Registro P150 - Demonstração do Resultado

Código	Descrição	Tipo	Nível	Natureza da Conta	Código conta superior	Valor	D/C
3.01.01.07.01.10	(-) Doações a Instituições de Ensino e Pesquisa (Lei nº 9.249/1995, art.13, § 2º)	A	6	04 - Contas de resultado	3.01.01.07.01	0,00	C
3.01.01.07.01.11	(-) Doações a Entidades Civis	A	6	04 - Contas de resultado	3.01.01.07.01	0,00	C
3.01.01.07.01.12	(-) Outras Contribuições, Doações e Patrocínios	A	6	04 - Contas de resultado	3.01.01.07.01	0,00	C
3.01.01.07.01.13	(-) Alimentação do Trabalhador	A	6	04 - Contas de resultado	3.01.01.07.01	0,00	C
3.01.01.07.01.14	(-) PIS/PASEP	A	6	04 - Contas de resultado	3.01.01.07.01	0,00	C
3.01.01.07.01.15	(-) COFINS	A	6	04 - Contas de resultado	3.01.01.07.01	0,00	C
3.01.01.07.01.16	(-) Demais Impostos, Taxas e Contribuições, exceto IR e CSLL	A	6	04 - Contas de resultado	3.01.01.07.01	0,00	C
3.01.01.07.01.17	(-) Arrendamento Mercantil	A	6	04 - Contas de resultado	3.01.01.07.01	0,00	C
3.01.01.07.01.18	(-) Aluguéis	A	6	04 - Contas de resultado	3.01.01.07.01	0,00	C
3.01.01.07.01.19	(-) Despesas com Veículos e de Conservação de Bens e Instalações	A	6	04 - Contas de resultado	3.01.01.07.01	0,00	C

INFORMAÇÃO PROTEGIDA POR SIGILO FISCAL

Relatório de Impressão de Pastas e Fichas

Nome Empresarial:	FERRARI MED DISTRIBUIDORA DE MEDICAMENTOS LTDA				
Período da Escrituração:	01/08/2023 a 31/12/2023	CNPJ:	28.004.857/0001-07	SCP:	

Registro P030 - Identificação do período e forma de apuração do imposto de renda e da contribuição social sobre o lucro líquido das empresas tributadas pelo lucro presumido

Data Saldo Inicial	Data Saldo Final	Período de apuração
01/10/2023	31/12/2023	T04 - Quarto Trimestre

Registro P150 - Demonstração do Resultado

Código	Descrição	Tipo	Nível	Natureza da Conta	Código conta superior	Valor	D/C
3.01.01.07.01.20	(-) Propaganda, Publicidade e Patrocínio	A	6	04 - Contas de resultado	3.01.01.07.01	0,00	C
3.01.01.07.01.21	(-) Propaganda, Publicidade e Patrocínio de Assoc. Desportivas que Mantenha Equipe de Futebol Profissional	A	6	04 - Contas de resultado	3.01.01.07.01	0,00	C
3.01.01.07.01.22	(-) Multas	A	6	04 - Contas de resultado	3.01.01.07.01	0,00	C
3.01.01.07.01.23	(-) Encargos de Depreciação	A	6	04 - Contas de resultado	3.01.01.07.01	0,00	C
3.01.01.07.01.24	(-) Encargos de Amortização	A	6	04 - Contas de resultado	3.01.01.07.01	0,00	C
3.01.01.07.01.25	(-) Perdas em Operações de Crédito	A	6	04 - Contas de resultado	3.01.01.07.01	0,00	C
3.01.01.07.01.26	(-) Provisões para Férias	A	6	04 - Contas de resultado	3.01.01.07.01	0,00	C
3.01.01.07.01.27	(-) Provisões para 13º Salário de Empregados	A	6	04 - Contas de resultado	3.01.01.07.01	0,00	C
3.01.01.07.01.28	(-) Provisão para Perda de Estoque	A	6	04 - Contas de resultado	3.01.01.07.01	0,00	C
3.01.01.07.01.29	(-) Demais Provisões	A	6	04 - Contas de resultado	3.01.01.07.01	0,00	C

INFORMAÇÃO PROTEGIDA POR SIGILO FISCAL

Relatório de Impressão de Pastas e Fichas

Nome Empresarial:	FERRARI MED DISTRIBUIDORA DE MEDICAMENTOS LTDA				
Período da Escrituração:	01/08/2023 a 31/12/2023	CNPJ:	28.004.857/0001-07	SCP:	

Registro P030 - Identificação do período e forma de apuração do imposto de renda e da contribuição social sobre o lucro líquido das empresas tributadas pelo lucro presumido

Data Saldo Inicial	Data Saldo Final	Período de apuração
01/10/2023	31/12/2023	T04 - Quarto Trimestre

Registro P150 - Demonstração do Resultado

Código	Descrição	Tipo	Nível	Natureza da Conta	Código conta superior	Valor	D/C
3.01.01.07.01.30	(-) Gratificações a Administradores	A	6	04 - Contas de resultado	3.01.01.07.01	0,00	C
3.01.01.07.01.31	(-) Royalties e Assistência Técnica - no PAÍS	A	6	04 - Contas de resultado	3.01.01.07.01	0,00	C
3.01.01.07.01.32	(-) Royalties e Assistência Técnica - no EXTERIOR	A	6	04 - Contas de resultado	3.01.01.07.01	0,00	C
3.01.01.07.01.33	(-) Assistência Médica, Odontológica e Farmacêutica a Empregados	A	6	04 - Contas de resultado	3.01.01.07.01	0,00	C
3.01.01.07.01.34	(-) Pesquisas Científicas e Tecnológicas	A	6	04 - Contas de resultado	3.01.01.07.01	0,00	C
3.01.01.07.01.35	(-) Bens de Pequeno Valor Unitário ou de Vida Útil de até um Ano Deduzidos como Despesa	A	6	04 - Contas de resultado	3.01.01.07.01	0,00	C
3.01.01.07.01.36	(-) Despesas com Energia Elétrica	A	6	04 - Contas de resultado	3.01.01.07.01	0,00	C
3.01.01.07.01.37	(-) Despesas com Água e Esgoto	A	6	04 - Contas de resultado	3.01.01.07.01	0,00	C
3.01.01.07.01.38	(-) Despesas com Telefone e Internet	A	6	04 - Contas de resultado	3.01.01.07.01	1.156,17	D
3.01.01.07.01.39	(-) Despesas com Correios e Malotes	A	6	04 - Contas de resultado	3.01.01.07.01	0,00	C

INFORMAÇÃO PROTEGIDA POR SIGILO FISCAL

Relatório de Impressão de Pastas e Fichas

Nome Empresarial:	FERRARI MED DISTRIBUIDORA DE MEDICAMENTOS LTDA				
Período da Escrituração:	01/08/2023 a 31/12/2023	CNPJ:	28.004.857/0001-07	SCP:	

Registro P030 - Identificação do período e forma de apuração do imposto de renda e da contribuição social sobre o lucro líquido das empresas tributadas pelo lucro presumido

Data Saldo Inicial	Data Saldo Final	Período de apuração
01/10/2023	31/12/2023	T04 - Quarto Trimestre

Registro P150 - Demonstração do Resultado

Código	Descrição	Tipo	Nível	Natureza da Conta	Código conta superior	Valor	D/C
3.01.01.07.01.40	(-) Despesas com Seguros	A	6	04 - Contas de resultado	3.01.01.07.01	0,00	C
3.01.01.07.01.41	(-) Benefícios Previdenciários a Empregados	A	6	04 - Contas de resultado	3.01.01.07.01	0,00	C
3.01.01.07.01.42	(-) Fundo de Aposentadora Individual - FAPI	A	6	04 - Contas de resultado	3.01.01.07.01	0,00	C
3.01.01.07.01.43	(-) Planos de Poupança e Investimento - PAIT	A	6	04 - Contas de resultado	3.01.01.07.01	0,00	C
3.01.01.07.01.44	(-) Pesquisa e Desenvolvimento Abrangidas no Programa Rota 2030	A	6	04 - Contas de resultado	3.01.01.07.01	0,00	C
3.01.01.09	OUTRAS DESPESAS OPERACIONAIS	S	4	04 - Contas de resultado	3.01.01	18.012,75	D
3.01.01.09.01	OUTRAS DESPESAS OPERACIONAIS DAS ATIVIDADES EM GERAL	S	5	04 - Contas de resultado	3.01.01.09	18.012,75	D
3.01.01.09.01.01	(-) Variações Cambiais Passivas	A	6	04 - Contas de resultado	3.01.01.09.01	0,00	C
3.01.01.09.01.02	(-) Perdas Incorridas no Mercado de Renda Variável, exceto Day-Trade	A	6	04 - Contas de resultado	3.01.01.09.01	0,00	C
3.01.01.09.01.03	(-) Perdas em Operações Day-Trade	A	6	04 - Contas de resultado	3.01.01.09.01	0,00	C

INFORMAÇÃO PROTEGIDA POR SIGILO FISCAL

Relatório de Impressão de Pastas e Fichas

Nome Empresarial:	FERRARI MED DISTRIBUIDORA DE MEDICAMENTOS LTDA				
Período da Escrituração:	01/08/2023 a 31/12/2023	CNPJ:	28.004.857/0001-07	SCP:	

Registro P030 - Identificação do período e forma de apuração do imposto de renda e da contribuição social sobre o lucro líquido das empresas tributadas pelo lucro presumido

Data Saldo Inicial	Data Saldo Final	Período de apuração
01/10/2023	31/12/2023	T04 - Quarto Trimestre

Registro P150 - Demonstração do Resultado

Código	Descrição	Tipo	Nível	Natureza da Conta	Código conta superior	Valor	D/C
3.01.01.09.01.04	(-) Despesas de Juros sobre o Capital Próprio	A	6	04 - Contas de resultado	3.01.01.09.01	0,00	C
3.01.01.09.01.05	(-) Despesas de Remuneração de Debêntures	A	6	04 - Contas de resultado	3.01.01.09.01	0,00	C
3.01.01.09.01.06	(-) Juros com Empréstimos de Pessoas Vinculadas ou Situadas em País com Tributação favorecida	A	6	04 - Contas de resultado	3.01.01.09.01	0,00	C
3.01.01.09.01.07	(-) Despesas Financeiras Relativas à Arrendamento Mercantil Financeiro	A	6	04 - Contas de resultado	3.01.01.09.01	0,00	C
3.01.01.09.01.08	(-) Outras Despesas Financeiras	A	6	04 - Contas de resultado	3.01.01.09.01	497,00	D
3.01.01.09.01.09	(-) Resultados Negativos em Participações Societárias Avaliadas pelo Método de Equivalência Patrimonial	A	6	04 - Contas de resultado	3.01.01.09.01	0,00	C
3.01.01.09.01.10	(-) Resultados Negativos em SCP Avaliadas pelo Método de Equivalência Patrimonial	A	6	04 - Contas de resultado	3.01.01.09.01	0,00	C
3.01.01.09.01.11	(-) Perdas em Operações Realizadas no Exterior	A	6	04 - Contas de resultado	3.01.01.09.01	0,00	C
3.01.01.09.01.12	(-) Perdas Estimadas Decorrentes de Teste de Recuperabilidade (Impairment)	A	6	04 - Contas de resultado	3.01.01.09.01	0,00	C
3.01.01.09.01.13	(-) Despesas de Reclassificação de Ajustes de Avaliação Patrimonial	A	6	04 - Contas de resultado	3.01.01.09.01	0,00	C

INFORMAÇÃO PROTEGIDA POR SIGILO FISCAL

Relatório de Impressão de Pastas e Fichas

Nome Empresarial:	FERRARI MED DISTRIBUIDORA DE MEDICAMENTOS LTDA				
Período da Escrituração:	01/08/2023 a 31/12/2023	CNPJ:	28.004.857/0001-07	SCP:	

Registro P030 - Identificação do período e forma de apuração do imposto de renda e da contribuição social sobre o lucro líquido das empresas tributadas pelo lucro presumido

Data Saldo Inicial	Data Saldo Final	Período de apuração
01/10/2023	31/12/2023	T04 - Quarto Trimestre

Registro P150 - Demonstração do Resultado

Código	Descrição	Tipo	Nível	Natureza da Conta	Código conta superior	Valor	D/C
3.01.01.09.01.14	(-) Despesas de Reclassificação de Ajustes de Avaliação Patrimonial -Reflexo	A	6	04 - Contas de resultado	3.01.01.09.01	0,00	C
3.01.01.09.01.15	(-) Despesas Financeiras Decorrentes dos Ajustes ao Valor Presente	A	6	04 - Contas de resultado	3.01.01.09.01	0,00	C
3.01.01.09.01.16	(-) Encargos de Depreciação de Bens Objeto de Leasing Financeiro	A	6	04 - Contas de resultado	3.01.01.09.01	0,00	C
3.01.01.09.01.17	(-) Encargos de Amortização de Mais - Valia	A	6	04 - Contas de resultado	3.01.01.09.01	0,00	C
3.01.01.09.01.18	(-) Aluguéis de Bens Imóveis- Locador Parte Relacionada	A	6	04 - Contas de resultado	3.01.01.09.01	0,00	C
3.01.01.09.01.19	(-) Aluguéis de Bens Imóveis Locador Parte Não Relacionada	A	6	04 - Contas de resultado	3.01.01.09.01	0,00	C
3.01.01.09.01.20	(-) Despesas com Empréstimos de Valores Mobiliários	A	6	04 - Contas de resultado	3.01.01.09.01	0,00	C
3.01.01.09.01.21	(-) Despesas com Corretagem e Emolumentos	A	6	04 - Contas de resultado	3.01.01.09.01	0,00	C
3.01.01.09.01.22	(-) Despesas com Deságio na Cessão de Títulos	A	6	04 - Contas de resultado	3.01.01.09.01	0,00	C
3.01.01.09.01.23	(-) Despesas Incorridas em Operações de Mútuo Parte Relacionada	A	6	04 - Contas de resultado	3.01.01.09.01	0,00	C

INFORMAÇÃO PROTEGIDA POR SIGILO FISCAL

Relatório de Impressão de Pastas e Fichas

Nome Empresarial:	FERRARI MED DISTRIBUIDORA DE MEDICAMENTOS LTDA				
Período da Escrituração:	01/08/2023 a 31/12/2023	CNPJ:	28.004.857/0001-07	SCP:	

Registro P030 - Identificação do período e forma de apuração do imposto de renda e da contribuição social sobre o lucro líquido das empresas tributadas pelo lucro presumido

Data Saldo Inicial	Data Saldo Final	Período de apuração
01/10/2023	31/12/2023	T04 - Quarto Trimestre

Registro P150 - Demonstração do Resultado

Código	Descrição	Tipo	Nível	Natureza da Conta	Código conta superior	Valor	D/C
3.01.01.09.01.24	(-) Despesas Incorridas em Operações de Mútuo Parte Não Relacionada	A	6	04 - Contas de resultado	3.01.01.09.01	0,00	C
3.01.01.09.01.25	(-) Despesas Incorridas em Outros Passivos Financeiros Mensurados Pelo Custo Amortizado	A	6	04 - Contas de resultado	3.01.01.09.01	0,00	C
3.01.01.09.01.26	(-) Perda de Ajuste a Valor Justo - Instrumentos Financeiros para Negociação - Não Hedge - Valor Justo pelo Resultado	A	6	04 - Contas de resultado	3.01.01.09.01	0,00	C
3.01.01.09.01.27	(-) Perda de Ajuste a Valor Justo - Instrumentos Financeiros Disponíveis para Venda - Reclassificação de Ajustes de Avaliação Patrimonial	A	6	04 - Contas de resultado	3.01.01.09.01	0,00	C
3.01.01.09.01.28	(-) Perda de Ajuste a Valor Justo - Instrumentos Financeiros de Hedge de Valor Justo	A	6	04 - Contas de resultado	3.01.01.09.01	0,00	C
3.01.01.09.01.29	(-) Perda de Ajuste a Valor Justo - Instrumentos Financeiros de Hedge - Reclassificação de Ajustes de Avaliação Patrimonial	A	6	04 - Contas de resultado	3.01.01.09.01	0,00	C
3.01.01.09.01.30	(-) Perda de Ajuste a Valor Justo - Item Objeto de Hedge de Valor Justo	A	6	04 - Contas de resultado	3.01.01.09.01	0,00	C
3.01.01.09.01.31	(-) Perda de Ajuste a Valor Justo - Propriedade para Investimento	A	6	04 - Contas de resultado	3.01.01.09.01	0,00	C
3.01.01.09.01.32	(-) Perda de Ajuste a Valor Justo - Ativo Biológico Consumível	A	6	04 - Contas de resultado	3.01.01.09.01	0,00	C
3.01.01.09.01.33	(-) Perda de Ajuste a Valor Justo - Ativo Biológico de Produção	A	6	04 - Contas de resultado	3.01.01.09.01	0,00	C

INFORMAÇÃO PROTEGIDA POR SIGILO FISCAL

Relatório de Impressão de Pastas e Fichas

Nome Empresarial:	FERRARI MED DISTRIBUIDORA DE MEDICAMENTOS LTDA				
Período da Escrituração:	01/08/2023 a 31/12/2023	CNPJ:	28.004.857/0001-07	SCP:	

Registro P030 - Identificação do período e forma de apuração do imposto de renda e da contribuição social sobre o lucro líquido das empresas tributadas pelo lucro presumido

Data Saldo Inicial	Data Saldo Final	Período de apuração
01/10/2023	31/12/2023	T04 - Quarto Trimestre

Registro P150 - Demonstração do Resultado

Código	Descrição	Tipo	Nível	Natureza da Conta	Código conta superior	Valor	D/C
3.01.01.09.01.34	(-) Perda de Ajuste a Valor Justo - Ativos Não Circulantes Mantidos para Venda	A	6	04 - Contas de resultado	3.01.01.09.01	0,00	C
3.01.01.09.01.35	(-) Perda de Ajuste a Valor Justo - Subscrição de Capital com demais Bens	A	6	04 - Contas de resultado	3.01.01.09.01	0,00	C
3.01.01.09.01.36	(-) Perda de Ajuste a Valor Justo - Subscrição de Capital com Participação Societária	A	6	04 - Contas de resultado	3.01.01.09.01	0,00	C
3.01.01.09.01.37	(-) Perda de Ajuste a Valor Justo - Aquisição de Participação Societária em Estágios	A	6	04 - Contas de resultado	3.01.01.09.01	0,00	C
3.01.01.09.01.38	(-) Perda de Ajuste a Valor Justo - Decorrente de Permuta de Ativos ou Passivos	A	6	04 - Contas de resultado	3.01.01.09.01	0,00	C
3.01.01.09.01.39	(-) Perda de Ajuste a Valor Justo - Outras Operações	A	6	04 - Contas de resultado	3.01.01.09.01	0,00	C
3.01.01.09.01.99	(-) Outras Despesas Operacionais	A	6	04 - Contas de resultado	3.01.01.09.01	17.515,75	D
3.01.01.11	OUTRAS RECEITAS, OUTRAS DESPESAS E RESULTADO DE OPERAÇÕES DESCONTINUADAS	S	4	04 - Contas de resultado	3.01.01	0,00	C
3.01.01.11.01	OUTRAS RECEITAS, OUTRAS DESPESAS E RESULTADO DE OPERAÇÕES DESCONTINUADAS DAS ATIVIDADES EM GERAL	S	5	04 - Contas de resultado	3.01.01.11	0,00	C
3.01.01.11.01.01	Receitas na Alienação de Participações Integrantes do Ativo Circulante ou do Ativo Realizável a Longo Prazo	A	6	04 - Contas de resultado	3.01.01.11.01	0,00	C

INFORMAÇÃO PROTEGIDA POR SIGILO FISCAL

Relatório de Impressão de Pastas e Fichas

Nome Empresarial:	FERRARI MED DISTRIBUIDORA DE MEDICAMENTOS LTDA				
Período da Escrituração:	01/08/2023 a 31/12/2023	CNPJ:	28.004.857/0001-07	SCP:	

Registro P030 - Identificação do período e forma de apuração do imposto de renda e da contribuição social sobre o lucro líquido das empresas tributadas pelo lucro presumido

Data Saldo Inicial	Data Saldo Final	Período de apuração
01/10/2023	31/12/2023	T04 - Quarto Trimestre

Registro P150 - Demonstração do Resultado

Código	Descrição	Tipo	Nível	Natureza da Conta	Código conta superior	Valor	D/C
3.01.01.11.01.02	Receitas de Alienações de Bens e Direitos do Ativo Não Circulante Investimentos, Imobilizado e Intangível	A	6	04 - Contas de resultado	3.01.01.11.01	0,00	C
3.01.01.11.01.03	Ganhos de Capital por Variação Percentual em Participação Societária Avaliada pelo Patrimônio Líquido	A	6	04 - Contas de resultado	3.01.01.11.01	0,00	C
3.01.01.11.01.04	(-) Valor Contábil de Participações Integrantes do Ativo Circulante ou do Ativo Realizável a Longo Prazo Alienadas	A	6	04 - Contas de resultado	3.01.01.11.01	0,00	C
3.01.01.11.01.05	(-) Valor Contábil dos Bens e Direitos do Ativo Não Circulante Investimentos, Intangível e Imobilizado Alienados	A	6	04 - Contas de resultado	3.01.01.11.01	0,00	C
3.01.01.11.01.06	(-) Perdas de Capital por Variação Percentual em Participação Societária Avaliada pelo Patrimônio Líquido	A	6	04 - Contas de resultado	3.01.01.11.01	0,00	C
3.01.01.11.01.07	Receitas de Operações Descontinuadas	A	6	04 - Contas de resultado	3.01.01.11.01	0,00	C
3.01.01.11.01.08	(-) Despesas de Operações Descontinuadas	A	6	04 - Contas de resultado	3.01.01.11.01	0,00	C
3.01.05	PARTICIPAÇÕES	S	3	04 - Contas de resultado	3.01	0,00	C
3.01.05.01	PARTICIPAÇÕES NOS LUCROS	S	4	04 - Contas de resultado	3.01.05	0,00	C
3.01.05.01.01	PARTICIPAÇÕES DE EMPREGADOS	S	5	04 - Contas de resultado	3.01.05.01	0,00	C

INFORMAÇÃO PROTEGIDA POR SIGILO FISCAL

Relatório de Impressão de Pastas e Fichas

Nome Empresarial:	FERRARI MED DISTRIBUIDORA DE MEDICAMENTOS LTDA				
Período da Escrituração:	01/08/2023 a 31/12/2023	CNPJ:	28.004.857/0001-07	SCP:	

Registro P030 - Identificação do período e forma de apuração do imposto de renda e da contribuição social sobre o lucro líquido das empresas tributadas pelo lucro presumido

Data Saldo Inicial	Data Saldo Final	Período de apuração
01/10/2023	31/12/2023	T04 - Quarto Trimestre

Registro P150 - Demonstração do Resultado

Código	Descrição	Tipo	Nível	Natureza da Conta	Código conta superior	Valor	D/C
3.01.05.01.01.01	(-) Participações de Empregados	A	6	04 - Contas de resultado	3.01.05.01.01	0,00	C
3.01.05.01.01.02	(-) Contribuições para Assistência ou Previdência de Empregados	A	6	04 - Contas de resultado	3.01.05.01.01	0,00	C
3.01.05.01.01.98	(-) Outras Participações de Empregados	A	6	04 - Contas de resultado	3.01.05.01.01	0,00	C
3.01.05.01.03	OUTRAS PARTICIPAÇÕES	S	5	04 - Contas de resultado	3.01.05.01	0,00	C
3.01.05.01.03.01	(-) Participações de Administradores e Partes Beneficiárias	A	6	04 - Contas de resultado	3.01.05.01.03	0,00	C
3.01.05.01.03.02	(-) Participações de Debêntures	A	6	04 - Contas de resultado	3.01.05.01.03	0,00	C
3.01.05.01.03.98	(-) Outras Participações	A	6	04 - Contas de resultado	3.01.05.01.03	0,00	C
3.02	PROVISÃO PARA CSLL E IRPJ	S	2	04 - Contas de resultado	3	55.530,52	D
3.02.01	PROVISÃO PARA CSLL E IRPJ	S	3	04 - Contas de resultado	3.02	55.530,52	D
3.02.01.01	PROVISÃO PARA CSLL E IRPJ	S	4	04 - Contas de resultado	3.02.01	55.530,52	D

INFORMAÇÃO PROTEGIDA POR SIGILO FISCAL

Relatório de Impressão de Pastas e Fichas

Nome Empresarial:	FERRARI MED DISTRIBUIDORA DE MEDICAMENTOS LTDA				
Período da Escrituração:	01/08/2023 a 31/12/2023	CNPJ:	28.004.857/0001-07	SCP:	

Registro P030 - Identificação do período e forma de apuração do imposto de renda e da contribuição social sobre o lucro líquido das empresas tributadas pelo lucro presumido

Data Saldo Inicial	Data Saldo Final	Período de apuração
01/10/2023	31/12/2023	T04 - Quarto Trimestre

Registro P150 - Demonstração do Resultado

Código	Descrição	Tipo	Nível	Natureza da Conta	Código conta superior	Valor	D/C
3.02.01.01.01	PROVISÃO PARA CSLL E IRPJ	S	5	04 - Contas de resultado	3.02.01.01	55.530,52	D
3.02.01.01.01.01	(-) Provisão para Contribuição Social sobre o Lucro Líquido (Atividade Geral)	A	6	04 - Contas de resultado	3.02.01.01.01	21.575,64	D
3.02.01.01.01.02	(-) Provisão para Imposto de Renda - Pessoa Jurídica (Atividade Geral e Rural)	A	6	04 - Contas de resultado	3.02.01.01.01	33.954,88	D
3.02.01.01.01.11	(-) Provisão para Contribuição Social sobre o Lucro Líquido - Lucros Diferidos (Atividade Geral)	A	6	04 - Contas de resultado	3.02.01.01.01	0,00	C
3.02.01.01.01.12	(-) Provisão para Imposto de Renda - Pessoa Jurídica - Lucros Diferidos (Atividade Geral e Rural)	A	6	04 - Contas de resultado	3.02.01.01.01	0,00	C

Registro P030 - Identificação do período e forma de apuração do imposto de renda e da contribuição social sobre o lucro líquido das empresas tributadas pelo lucro presumido

Data Saldo Inicial	Data Saldo Final	Período de apuração
01/08/2023	30/09/2023	T03 - Terceiro Trimestre

Registro P200 - Apuração da base de cálculo do imposto de renda sobre o lucro presumido

Código	Descrição	Conteúdo
1	DISCRIMINAÇÃO DA RECEITA BRUTA	
2	Receita Bruta Sujeita ao Percentual de 1,6%	0,00
4	Receita Bruta Sujeita ao Percentual de 8%	1538827,45
6	Receita Bruta Sujeita ao Percentual de 16%	0,00

INFORMAÇÃO PROTEGIDA POR SIGILO FISCAL

Relatório de Impressão de Pastas e Fichas

Nome Empresarial:	FERRARI MED DISTRIBUIDORA DE MEDICAMENTOS LTDA				
Período da Escrituração:	01/08/2023 a 31/12/2023	CNPJ:	28.004.857/0001-07	SCP:	

Registro P030 - Identificação do período e forma de apuração do imposto de renda e da contribuição social sobre o lucro líquido das empresas tributadas pelo lucro presumido

Data Saldo Inicial	Data Saldo Final	Período de apuração
01/08/2023	30/09/2023	T03 - Terceiro Trimestre

Registro P200 - Apuração da base de cálculo do imposto de renda sobre o lucro presumido

Código	Descrição	Conteúdo
8	Receita Bruta Sujeita ao Percentual de 32%	0,00
9	Receita Bruta Sujeita ao Percentual de 38,4%	0,00
10	RESULTADO DA APLICAÇÃO DOS PERCENTUAIS SOBRE A RECEITA BRUTA AJUSTADO	123106,20
11	Rendimentos e Ganhos Líquidos de Aplicações de Renda Fixa e Renda Variável	0,00
12	Juros sobre o Capital Próprio	0,00
13	Realização de Valores cuja Tributação Tenha Sido Diferida	0,00
14	Recuperação de Custos e Despesas	0,00
15	Ajustes Decorrentes de Métodos - Preços de Transferências	0,00
16	Multas e Vantagens Decorrentes de Rescisão Contratual	0,00
17	Lucros Disponibilizados no Exterior	
18	Rendimentos e Ganhos de Capital Auferidos no Exterior	
19	Variações Cambiais Ativas - Operações Liquidadas (MP nº 1.858-10/1999, art. 30)	0,00
20	Demais Receitas e Ganhos de Capital	0,00
20.01	Valor da Contraprestação de Arrendamento Mercantil (Art. 46, § 4º, da Lei nº 12.973/2014)	0,00
22	(-)Excedente de Variação Cambial (MP nº 1.858-10/1999, art. 31)	0,00
23	(-)Variações Cambiais Ativas (MP nº 1.858-10/1999, art. 30)	0,00
24	(-)Resultados Não Tributáveis de Sociedades Cooperativas	0,00
25	(-)Divulgação Eleitoral e Partidária Gratuita	0,00

INFORMAÇÃO PROTEGIDA POR SIGILO FISCAL

Relatório de Impressão de Pastas e Fichas

Nome Empresarial:	FERRARI MED DISTRIBUIDORA DE MEDICAMENTOS LTDA				
Período da Escrituração:	01/08/2023 a 31/12/2023	CNPJ:	28.004.857/0001-07	SCP:	

Registro P030 - Identificação do período e forma de apuração do imposto de renda e da contribuição social sobre o lucro líquido das empresas tributadas pelo lucro presumido

Data Saldo Inicial	Data Saldo Final	Período de apuração
01/08/2023	30/09/2023	T03 - Terceiro Trimestre

Registro P200 - Apuração da base de cálculo do imposto de renda sobre o lucro presumido

Código	Descrição	Conteúdo
25.01	(-)Receitas Financeiras Relativas às Variações Monetárias dos Direitos de Crédito e Obrigações do Contribuinte Decorrentes de Ajuste a Valor Presente (Art. 8º da Lei nº 12.973/2014)	0,00
25.02	(-)Receita Reconhecida pela Construção, Recuperação, Reforma, Ampliação ou Melhoramento da Infraestrutura, cuja Contrapartida Seja Ativo Intangível Representativo do Direito de Exploração (Art. 44 da Lei nº 12.973/2014)	0,00
26	BASE DE CÁLCULO DO IMPOSTO SOBRE O LUCRO PRESUMIDO	123106,20

Data Saldo Inicial	Data Saldo Final	Período de apuração
01/10/2023	31/12/2023	T04 - Quarto Trimestre

Registro P200 - Apuração da base de cálculo do imposto de renda sobre o lucro presumido

Código	Descrição	Conteúdo
1	DISCRIMINAÇÃO DA RECEITA BRUTA	
2	Receita Bruta Sujeita ao Percentual de 1,6%	0,00
4	Receita Bruta Sujeita ao Percentual de 8%	1997744,22
6	Receita Bruta Sujeita ao Percentual de 16%	0,00
8	Receita Bruta Sujeita ao Percentual de 32%	0,00
9	Receita Bruta Sujeita ao Percentual de 38,4%	0,00
10	RESULTADO DA APLICAÇÃO DOS PERCENTUAIS SOBRE A RECEITA BRUTA AJUSTADO	159819,54
11	Rendimentos e Ganhos Líquidos de Aplicações de Renda Fixa e Renda Variável	0,00
12	Juros sobre o Capital Próprio	0,00
13	Realização de Valores cuja Tributação Tenha Sido Diferida	0,00
14	Recuperação de Custos e Despesas	0,00

INFORMAÇÃO PROTEGIDA POR SIGILO FISCAL

Relatório de Impressão de Pastas e Fichas

Nome Empresarial:	FERRARI MED DISTRIBUIDORA DE MEDICAMENTOS LTDA				
Período da Escrituração:	01/08/2023 a 31/12/2023	CNPJ:	28.004.857/0001-07	SCP:	

Registro P030 - Identificação do período e forma de apuração do imposto de renda e da contribuição social sobre o lucro líquido das empresas tributadas pelo lucro presumido

Data Saldo Inicial	Data Saldo Final	Período de apuração
01/10/2023	31/12/2023	T04 - Quarto Trimestre

Registro P200 - Apuração da base de cálculo do imposto de renda sobre o lucro presumido

Código	Descrição	Conteúdo
15	Ajustes Decorrentes de Métodos - Preços de Transferências	0,00
16	Multas e Vantagens Decorrentes de Rescisão Contratual	0,00
17	Lucros Disponibilizados no Exterior	
18	Rendimentos e Ganhos de Capital Auferidos no Exterior	
19	Variações Cambiais Ativas - Operações Liquidadas (MP nº 1.858-10/1999, art. 30)	0,00
20	Demais Receitas e Ganhos de Capital	0,00
20.01	Valor da Contraprestação de Arrendamento Mercantil (Art. 46, § 4º, da Lei nº 12.973/2014)	0,00
22	(-)Excedente de Variação Cambial (MP nº 1.858-10/1999, art. 31)	0,00
23	(-)Variações Cambiais Ativas (MP nº 1.858-10/1999, art. 30)	0,00
24	(-)Resultados Não Tributáveis de Sociedades Cooperativas	0,00
25	(-)Divulgação Eleitoral e Partidária Gratuita	0,00
25.01	(-)Receitas Financeiras Relativas às Variações Monetárias dos Direitos de Crédito e Obrigações do Contribuinte Decorrentes de Ajuste a Valor Presente (Art. 8º da Lei nº 12.973/2014)	0,00
25.02	(-)Receita Reconhecida pela Construção, Recuperação, Reforma, Ampliação ou Melhoramento da Infraestrutura, cuja Contrapartida Seja Ativo Intangível Representativo do Direito de Exploração (Art. 44 da Lei nº 12.973/2014)	0,00
26	BASE DE CÁLCULO DO IMPOSTO SOBRE O LUCRO PRESUMIDO	159819,54

Registro P030 - Identificação do período e forma de apuração do imposto de renda e da contribuição social sobre o lucro líquido das empresas tributadas pelo lucro presumido

Data Saldo Inicial	Data Saldo Final	Período de apuração
01/08/2023	30/09/2023	T03 - Terceiro Trimestre

AUTORIZAÇÃO PROTEGIDA POR SIGILO FISCAL

Relatório de Impressão de Pastas e Fichas

Nome Empresarial:	FERRARI MED DISTRIBUIDORA DE MEDICAMENTOS LTDA				
Período da Escrituração:	01/08/2023 a 31/12/2023	CNPJ:	28.004.857/0001-07	SCP:	

Registro P030 - Identificação do período e forma de apuração do imposto de renda e da contribuição social sobre o lucro líquido das empresas tributadas pelo lucro presumido

Data Saldo Inicial	Data Saldo Final	Período de apuração
01/08/2023	30/09/2023	T03 - Terceiro Trimestre

Registro P300 - Cálculo do imposto de renda sobre o lucro presumido

Código	Descrição	Conteúdo
1	BASE DE CÁLCULO DO IMPOSTO SOBRE O LUCRO PRESUMIDO	123106,20
2	IMPOSTO APURADO COM BASE NO LUCRO PRESUMIDO	
3	À Alíquota de 15%	18465,93
4	Adicional	8310,62
5	Diferença de IR Devida pela Mudança de Coeficiente sobre a Receita Bruta	0,00
6	DEDUÇÕES	
7	(-)Isenção de Empresas Estrangeiras de Transporte	0,00
8	(-)Isenção e Redução do Imposto	0,00
9	(-)Redução por Reinvestimento	0,00
10	(-)Imposto de Renda Retido na Fonte	7896,26
11	(-)Imposto Pago no Exterior sobre Lucros, Rendimentos e Ganhos de Capital	0,00
11.20	(-) Programa Emergencial de Retomada do Setor de Eventos (Perse) e o Programa de Garantia aos Setores Críticos (PGSC) (Art. 4º, Lei nº 14.148/2021)	0,00
12	(-)Imposto de Renda Retido na Fonte por Órgãos, Autarquias e Fundações Federais (Lei nº 9.430/1996, art. 64)	0,00
13	(-)Imposto de Renda Retido na Fonte pelas Demais Entidades da Administração Pública Federal (Lei n° 10.833/2003, art. 34)	0,00
14	(-)Imposto Pago Incidente sobre Ganhos no Mercado de Renda Variável	0,00
15	IMPOSTO DE RENDA A PAGAR	18880,29
16	RECEITAS DA ATIVIDADE IMOBILIÁRIA TRIBUTADAS PELO RET	0,00
17	IMPOSTO DE RENDA POSTERGADO DE PERÍODOS DE APURAÇÃO ANTERIORES	0,00

INFORMAÇÃO PROTEGIDA POR SIGILO FISCAL

Relatório de Impressão de Pastas e Fichas

Nome Empresarial:	FERRARI MED DISTRIBUIDORA DE MEDICAMENTOS LTDA				
Período da Escrituração:	01/08/2023 a 31/12/2023	CNPJ:	28.004.857/0001-07	SCP:	

Registro P030 - Identificação do período e forma de apuração do imposto de renda e da contribuição social sobre o lucro líquido das empresas tributadas pelo lucro presumido

Data Saldo Inicial	Data Saldo Final	Período de apuração
01/10/2023	31/12/2023	T04 - Quarto Trimestre

Registro P300 - Cálculo do imposto de renda sobre o lucro presumido

Código	Descrição	Conteúdo
1	BASE DE CÁLCULO DO IMPOSTO SOBRE O LUCRO PRESUMIDO	159819,54
2	IMPOSTO APURADO COM BASE NO LUCRO PRESUMIDO	
3	À Alíquota de 15%	23972,93
4	Adicional	9981,95
5	Diferença de IR Devida pela Mudança de Coeficiente sobre a Receita Bruta	0,00
6	DEDUÇÕES	
7	(-)Isenção de Empresas Estrangeiras de Transporte	0,00
8	(-)Isenção e Redução do Imposto	0,00
9	(-)Redução por Reinvestimento	0,00
10	(-)Imposto de Renda Retido na Fonte	5671,42
11	(-)Imposto Pago no Exterior sobre Lucros, Rendimentos e Ganhos de Capital	0,00
11.20	(-) Programa Emergencial de Retomada do Setor de Eventos (Perse) e o Programa de Garantia aos Setores Críticos (PGSC) (Art. 4º, Lei nº 14.148/2021)	0,00
12	(-)Imposto de Renda Retido na Fonte por Órgãos, Autarquias e Fundações Federais (Lei nº 9.430/1996, art. 64)	0,00
13	(-)Imposto de Renda Retido na Fonte pelas Demais Entidades da Administração Pública Federal (Lei n° 10.833/2003, art. 34)	0,00
14	(-)Imposto Pago Incidente sobre Ganhos no Mercado de Renda Variável	0,00
15	IMPOSTO DE RENDA A PAGAR	28283,46
16	RECEITAS DA ATIVIDADE IMOBILIÁRIA TRIBUTADAS PELO RET	0,00
17	IMPOSTO DE RENDA POSTERGADO DE PERÍODOS DE APURAÇÃO ANTERIORES	0,00

INFORMAÇÃO PROTEGIDA POR SIGILO FISCAL

Relatório de Impressão de Pastas e Fichas

Nome Empresarial:	FERRARI MED DISTRIBUIDORA DE MEDICAMENTOS LTDA				
Período da Escrituração:	01/08/2023 a 31/12/2023	CNPJ:	28.004.857/0001-07	SCP:	

Registro P030 - Identificação do período e forma de apuração do imposto de renda e da contribuição social sobre o lucro líquido das empresas tributadas pelo lucro presumido

Data Saldo Inicial	Data Saldo Final	Período de apuração
01/08/2023	30/09/2023	T03 - Terceiro Trimestre

Registro P400 - Apuração da base de cálculo da contribuição social sobre o lucro líquido

Código	Descrição	Conteúdo
1	CÁLCULO DA CSLL	
2	Receita Bruta Sujeita ao Percentual de 12%	1538827,45
4	Receita Bruta Sujeita ao Percentual de 32%	0,00
5	Receita Bruta Sujeita ao Percentual de 38,4%	0,00
6	RESULTADO DA APLICAÇÃO DOS PERCENTUAIS SOBRE A RECEITA BRUTA AJUSTADO	184659,29
7	Rendimentos e Ganhos Líquidos de Aplicações de Renda Fixa e Renda Variável	0,00
8	Juros sobre o Capital Próprio	0,00
9	Realização de Valores cuja Tributação Tenha Sido Diferida	0,00
10	Recuperação de Custos e Despesas	0,00
11	Ajustes Decorrentes de Métodos - Preços de Transferências	0,00
12	Multas e Vantagens Decorrentes de Rescisão Contratual	0,00
13	Lucros Disponibilizados no Exterior	0,00
14	Rendimentos e Ganhos de Capital Auferidos no Exterior	0,00
15	Variações Cambiais Ativas - Operações Liquidadas (MP nº 1.858-10/1999, art. 30)	0,00
16	Demais Receitas e Ganhos de Capital	0,00
16.01	Valor da Contraprestação de Arrendamento Mercantil (Art. 46, § 4º, da Lei nº 12.973/2014)	0,00
18	(-)Excedente de Variação Cambial (MP nº 1.858-10/1999, art. 31)	0,00
19	(-)Variações Cambiais Ativas (MP nº 1.858-10/1999, art. 30)	0,00

INFORMAÇÃO PROTEGIDA POR SIGILO FISCAL

Relatório de Impressão de Pastas e Fichas

Nome Empresarial:	FERRARI MED DISTRIBUIDORA DE MEDICAMENTOS LTDA				
Período da Escrituração:	01/08/2023 a 31/12/2023	CNPJ:	28.004.857/0001-07	SCP:	

Registro P030 - Identificação do período e forma de apuração do imposto de renda e da contribuição social sobre o lucro líquido das empresas tributadas pelo lucro presumido

Data Saldo Inicial	Data Saldo Final	Período de apuração
01/08/2023	30/09/2023	T03 - Terceiro Trimestre

Registro P400 - Apuração da base de cálculo da contribuição social sobre o lucro líquido

Código	Descrição	Conteúdo
19.01	(-)Receitas Financeiras Relativas às Variações Monetárias dos Direitos de Crédito e Obrigações do Contribuinte Decorrentes de Ajuste a Valor Presente (Art. 8º da Lei nº 12.973/2014)	0,00
19.02	(-)Receita Reconhecida pela Construção, Recuperação, Reforma, Ampliação ou Melhoramento da Infraestrutura, cuja Contrapartida Seja Ativo Intangível Representativo do Direito de Exploração (Art. 44 da Lei nº 12.973/2014)	0,00
20	(-)Resultados Não Tributáveis de Sociedades Cooperativas	0,00
21	BASE DE CÁLCULO DA CSLL	184659,29

Data Saldo Inicial	Data Saldo Final	Período de apuração
01/10/2023	31/12/2023	T04 - Quarto Trimestre

Registro P400 - Apuração da base de cálculo da contribuição social sobre o lucro líquido

Código	Descrição	Conteúdo
1	CÁLCULO DA CSLL	
2	Receita Bruta Sujeita ao Percentual de 12%	1997744,22
4	Receita Bruta Sujeita ao Percentual de 32%	0,00
5	Receita Bruta Sujeita ao Percentual de 38,4%	0,00
6	RESULTADO DA APLICAÇÃO DOS PERCENTUAIS SOBRE A RECEITA BRUTA AJUSTADO	239729,31
7	Rendimentos e Ganhos Líquidos de Aplicações de Renda Fixa e Renda Variável	0,00
8	Juros sobre o Capital Próprio	0,00
9	Realização de Valores cuja Tributação Tenha Sido Diferida	0,00
10	Recuperação de Custos e Despesas	0,00
11	Ajustes Decorrentes de Métodos - Preços de Transferências	0,00

INFORMAÇÃO PROTEGIDA POR SIGILO FISCAL

Relatório de Impressão de Pastas e Fichas

Nome Empresarial:	FERRARI MED DISTRIBUIDORA DE MEDICAMENTOS LTDA				
Período da Escrituração:	01/08/2023 a 31/12/2023	CNPJ:	28.004.857/0001-07	SCP:	

Registro P030 - Identificação do período e forma de apuração do imposto de renda e da contribuição social sobre o lucro líquido das empresas tributadas pelo lucro presumido

Data Saldo Inicial	Data Saldo Final	Período de apuração
01/10/2023	31/12/2023	T04 - Quarto Trimestre

Registro P400 - Apuração da base de cálculo da contribuição social sobre o lucro líquido

Código	Descrição	Conteúdo
12	Multas e Vantagens Decorrentes de Rescisão Contratual	0,00
13	Lucros Disponibilizados no Exterior	0,00
14	Rendimentos e Ganhos de Capital Auferidos no Exterior	0,00
15	Variações Cambiais Ativas - Operações Liquidadas (MP nº 1.858-10/1999, art. 30)	0,00
16	Demais Receitas e Ganhos de Capital	0,00
16.01	Valor da Contraprestação de Arrendamento Mercantil (Art. 46, § 4º, da Lei nº 12.973/2014)	0,00
18	(-)Excedente de Variação Cambial (MP nº 1.858-10/1999, art. 31)	0,00
19	(-)Variações Cambiais Ativas (MP nº 1.858-10/1999, art. 30)	0,00
19.01	(-)Receitas Financeiras Relativas às Variações Monetárias dos Direitos de Crédito e Obrigações do Contribuinte Decorrentes de Ajuste a Valor Presente (Art. 8º da Lei nº 12.973/2014)	0,00
19.02	(-)Receita Reconhecida pela Construção, Recuperação, Reforma, Ampliação ou Melhoramento da Infraestrutura, cuja Contrapartida Seja Ativo Intangível Representativo do Direito de Exploração (Art. 44 da Lei nº 12.973/2014)	0,00
20	(-)Resultados Não Tributáveis de Sociedades Cooperativas	0,00
21	BASE DE CÁLCULO DA CSLL	239729,31

Registro P030 - Identificação do período e forma de apuração do imposto de renda e da contribuição social sobre o lucro líquido das empresas tributadas pelo lucro presumido

Data Saldo Inicial	Data Saldo Final	Período de apuração
01/08/2023	30/09/2023	T03 - Terceiro Trimestre

Registro P500 - Cálculo da contribuição social sobre o lucro líquido

Código	Descrição	Conteúdo
1	BASE DE CÁLCULO DA CSLL	184659,29

INFORMAÇÃO PROTEGIDA POR SIGILO FISCAL

Relatório de Impressão de Pastas e Fichas

Nome Empresarial:	FERRARI MED DISTRIBUIDORA DE MEDICAMENTOS LTDA				
Período da Escrituração:	01/08/2023 a 31/12/2023	CNPJ:	28.004.857/0001-07	SCP:	

Registro P030 - Identificação do período e forma de apuração do imposto de renda e da contribuição social sobre o lucro líquido das empresas tributadas pelo lucro presumido

Data Saldo Inicial	Data Saldo Final	Período de apuração
01/08/2023	30/09/2023	T03 - Terceiro Trimestre

Registro P500 - Cálculo da contribuição social sobre o lucro líquido

Código	Descrição	Conteúdo
2	CSLL Apurada	16619,34
3	Adição de Créditos de CSLL sobre Depreciação Utilizados no Regime de Lucro Real (Lei nº 11.051/2004, art. 1º, § 9º)	0,00
4	TOTAL DA CONTRIBUIÇÃO SOCIAL SOBRE O LUCRO LÍQUIDO	16619,34
5	DEDUÇÕES	
6	(-)Bônus de Adimplência Fiscal (Lei nº 10.637/2002, art. 38)	0,00
7	(-)Isenção sobre o Lucro Relativo ao Prouni	
8	(-)Imposto Pago no Exterior sobre Lucros, Rendimentos e Ganhos de Capital (MP nº 1.858-6/1999, art. 19)	0,00
9	(-)CSLL Retida na Fonte por Órgãos, Autarquias e Fundações Federais (Lei nº 9.430/1996, art. 64)	0,00
10	(-)CSLL Retida na Fonte pelas Demais Entidades da Administração Pública Federal (Lei n° 10.833/2003, art. 34)	0,00
11	(-)CSLL Retida na Fonte por Pessoas Jurídicas de Direito Privado (Lei n° 10.833/2003, art. 30)	0,00
11.20	(-) Programa Emergencial de Retomada do Setor de Eventos (Perse) e o Programa de Garantia aos Setores Críticos (PGSC) (Art. 4º, Lei nº 14.148/2021)	0,00
12	(-)CSLL Retida na Fonte por Órgãos, Autarquias e Fundações dos Estados, Distrito Federal e Municípios (Lei n° 10.833/2003, art. 33)	0,00
13	CSLL A PAGAR	16619,34
14	RECEITAS DA ATIVIDADE IMOBILIÁRIA TRIBUTADAS PELO RET	0,00
15	CSLL POSTERGADA DE PERÍODOS DE APURAÇÃO ANTERIORES	0,00

Data Saldo Inicial	Data Saldo Final	Período de apuração
01/10/2023	31/12/2023	T04 - Quarto Trimestre

INFORMAÇÃO PROTEGIDA POR SIGILO FISCAL

Relatório de Impressão de Pastas e Fichas

Nome Empresarial:	FERRARI MED DISTRIBUIDORA DE MEDICAMENTOS LTDA				
Período da Escrituração:	01/08/2023 a 31/12/2023	CNPJ:	28.004.857/0001-07	SCP:	

Registro P030 - Identificação do período e forma de apuração do imposto de renda e da contribuição social sobre o lucro líquido das empresas tributadas pelo lucro presumido

Data Saldo Inicial	Data Saldo Final	Período de apuração
01/10/2023	31/12/2023	T04 - Quarto Trimestre

Registro P500 - Cálculo da contribuição social sobre o lucro líquido

Código	Descrição	Conteúdo
1	BASE DE CÁLCULO DA CSLL	239729,31
2	CSLL Apurada	21575,64
3	Adição de Créditos de CSLL sobre Depreciação Utilizados no Regime de Lucro Real (Lei nº 11.051/2004, art. 1º, § 9º)	0,00
4	TOTAL DA CONTRIBUIÇÃO SOCIAL SOBRE O LUCRO LÍQUIDO	21575,64
5	DEDUÇÕES	
6	(-)Bônus de Adimplência Fiscal (Lei nº 10.637/2002, art. 38)	0,00
7	(-)Isenção sobre o Lucro Relativo ao Prouni	
8	(-)Imposto Pago no Exterior sobre Lucros, Rendimentos e Ganhos de Capital (MP nº 1.858-6/1999, art. 19)	0,00
9	(-)CSLL Retida na Fonte por Órgãos, Autarquias e Fundações Federais (Lei nº 9.430/1996, art. 64)	0,00
10	(-)CSLL Retida na Fonte pelas Demais Entidades da Administração Pública Federal (Lei n° 10.833/2003, art. 34)	0,00
11	(-)CSLL Retida na Fonte por Pessoas Jurídicas de Direito Privado (Lei n° 10.833/2003, art. 30)	0,00
11.20	(-) Programa Emergencial de Retomada do Setor de Eventos (Perse) e o Programa de Garantia aos Setores Críticos (PGSC) (Art. 4º, Lei nº 14.148/2021)	0,00
12	(-)CSLL Retida na Fonte por Órgãos, Autarquias e Fundações dos Estados, Distrito Federal e Municípios (Lei n° 10.833/2003, art. 33)	0,00
13	CSLL A PAGAR	21575,64
14	RECEITAS DA ATIVIDADE IMOBILIÁRIA TRIBUTADAS PELO RET	0,00
15	CSLL POSTERGADA DE PERÍODOS DE APURAÇÃO ANTERIORES	0,00

INFORMAÇÃO PROTEGIDA POR SIGILO FISCAL

Relatório de Impressão de Pastas e Fichas

Nome Empresarial:	FERRARI MED DISTRIBUIDORA DE MEDICAMENTOS LTDA				
Período da Escrituração:	01/08/2023 a 31/12/2023	CNPJ:	28.004.857/0001-07	SCP:	

INFORMAÇÃO PROTEGIDA POR SIGILO FISCAL

Registro Y600 - Identificação e Remuneração de Sócios, Titulares, Dirigentes e Conselheiros

Data da Alteração no Quadro Societário	Data do Fim Societário	Código do País	Indicador de Qualificação do Sócio	CPF ou CNPJ	Nome ou Nome Empresarial	Qualificação	Percentual s/ Capital Total	Percentual s/ Capital Votante	CPF do Representante Legal
Qualificação do Representante Legal	Remuneração do Trabalho	Lucros/Dividendos	Juros sobre o Capital Próprio	Demais rendimentos					
17/07/2023		105 - BRASIL	PF - Pessoa Física	13360629833	CRISTIANE MANUEL RIBAS	02 - Sócio Pessoa Física Domiciliado no Brasil	50.0000	0.0000	
	37500.00	0.00	0.00	0.00					
21/06/2017		105 - BRASIL	PF - Pessoa Física	36663356836	DANIEL FERRARI ABRANTES	02 - Sócio Pessoa Física Domiciliado no Brasil	50.0000	0.0000	
	0.00	0.00	0.00	0.00					

Registro Y750 - Informações da ECF Calculadas pelo PGE

Código	Descrição	Conteúdo
1	Lucro Real Estimativa - PJ em Geral	
1.1	Receita Bruta	0,00
2	Lucro Real Estimativa - Financeiras	

Relatório de Impressão de Pastas e Fichas

Nome Empresarial:	FERRARI MED DISTRIBUIDORA DE MEDICAMENTOS LTDA				
Período da Escrituração:	01/08/2023 a 31/12/2023	CNPJ:	28.004.857/0001-07	SCP:	

Registro Y750 - Informações da ECF Calculadas pelo PGE

Código	Descrição	Conteúdo
2.1	Receita Bruta	0,00
3	Lucro Real Estimativa - Seguradoras	
3.1	Receita Bruta	0,00
4	Lucro Real Trimestral - PJ em Geral	
4.1	Receita Bruta	0,00
5	Lucro Real Trimestral - Financeiras	
5.1	Receita Bruta	0,00
6	Lucro Real Trimestral - Seguradoras	
6.1	Receita Bruta	0,00
7	Lucro Presumido - PJ em Geral - Com ECD	
7.1	Receita Bruta	3536571,67
8	Lucro Presumido - Financeiras - Com ECD	
8.1	Receita Bruta	0,00
9	Lucro Presumido - Sem ECD	
9.1	Receita Bruta	0,00
10	Lucro Arbitrado	
10.1	Receita Bruta	0,00
11	Imunes e Isentas - Geral - Com ECD	
11.1	Receita Bruta	0,00
12	Imunes e Isentas - Associação de Poupança e Empréstimo - Com ECD	

INFORMAÇÃO PROTEGIDA POR SIGILO FISCAL

Relatório de Impressão de Pastas e Fichas

Nome Empresarial:	FERRARI MED DISTRIBUIDORA DE MEDICAMENTOS LTDA				
Período da Escrituração:	01/08/2023 a 31/12/2023	CNPJ:	28.004.857/0001-07	SCP:	

Registro Y750 - Informações da ECF Calculadas pelo PGE

Código	Descrição	Conteúdo
12.1	Receita Bruta	0,00
13	Imunes e Isentas - Entidades Abertas de Previdência Complementar - Com ECD	
13.1	Receita Bruta	0,00
14	Imunes e Isentas - Entidades Fechadas de Previdência Complementar - Com ECD	
14.1	Receita Bruta	0,00
15	Imunes e Isentas - Partidos Políticos - Com ECD	
15.1	Receita Bruta	0,00
16	Imunes e Isentas - Sem ECD	
16.1	Receita Bruta	0,00

INFORMAÇÃO PROTEGIDA POR SIGILO FISCAL

DEMONSTRAÇÃO DE RESULTADO DO EXERCÍCIO

Entidade:	FERRARI MED DISTRIBUIDORA DE MEDICAMENTOS LTDA
Período da Escrituração:	01/08/2023 a 31/12/2023
CNPJ:	28.004.857/0001-07
Número de Ordem do Livro:	8
Período Selecionado:	01 de agosto de 2023 a 31 de dezembro de 2023

Descrição	Nota	Saldo anterior	Saldo atual
RECEITA BRUTA		R$ 3.474.534,46	R$ 3.536.571,67
RECEITA BRUTAS DE VENDAS E MERCADORIAS		R$ 3.474.534,46	R$ 3.536.571,67
(-) DEDUÇÕES DA RECEITA BRUTA		R$ (652.040,19)	R$ (442.434,02)
(-) (-) CANCELAMENTO E DEVOLUÇÕES		R$ (13.070,98)	R$ (35.208,56)
(-) (-) IMPOSTOS SOBRE VENDAS E SERVIÇOS		R$ (638.969,21)	R$ (407.225,46)
(-) CUSTOS		R$ (2.373.971,24)	R$ (2.222.513,97)
(-) CUSTOS		R$ (2.373.971,24)	R$ (2.222.513,97)
RECEITA LÍQUIDA		R$ 448.523,03	R$ 871.623,68
LUCRO BRUTO		R$ 448.523,03	R$ 871.623,68
(-) DESPESAS OPERACIONAIS		R$ (538.004,41)	R$ (294.153,55)
(-) DESPESAS COM VENDAS		R$ (475.134,37)	R$ (173.788,09)
(-) DESPESAS COM ENTREGA		R$ (475.134,37)	R$ (173.788,09)
(-) DESPESAS ADMINISTRATIVAS		R$ (62.870,04)	R$ (120.365,46)
(-) DESPESAS COM PESSOAL		R$ (46.226,12)	R$ (113.813,89)
(-) IMPOSTOS, TAXAS E CONTRIBUIÇÕES		R$ (12.095,68)	R$ (2.069,00)
(-) DESPESAS GERAIS		R$ (3.748,24)	R$ (3.665,57)
(-) DESPESAS FINANCEIRAS		R$ (800,00)	R$ (817,00)
RESULTADO OPERACIONAL		R$ (89.481,38)	R$ 577.470,13
RESULTADO ANTES DO IR E CSL		R$ (89.481,38)	R$ 577.470,13
LUCRO LÍQUIDO DO EXERCÍCIO		R$ (89.481,38)	R$ 577.470,13

DEMONSTRAÇÃO DO RESULTADO DO EXERCÍCIO EM 31/12/2024

Descrição	Saldo Atual
RECEITA BRUTA	**13.583.750,72**
RECEITA BRUTAS DE VENDAS E MERCADORIAS	13.583.750,72
DEDUÇÕES DA RECEITA BRUTA	**(1.916.960,04)**
(-) CANCELAMENTO E DEVOLUÇÕES	(138.497,24)
(-) IMPOSTOS SOBRE VENDAS E SERVIÇOS	(1.778.462,80)
RECEITA LÍQUIDA	**11.666.790,68**
CUSTOS	**(13.482.264,19)**
CUSTOS	(13.482.264,19)
LUCRO BRUTO	**(1.815.473,51)**
DESPESAS OPERACIONAIS	**(707.911,27)**
DESPESAS COM VENDAS	**(280.285,96)**
DESPESAS COM ENTREGA	(280.285,96)
DESPESAS ADMINISTRATIVAS	**(427.625,31)**
DESPESAS COM PESSOAL	(237.000,94)
ALUGUÉIS E ARRENDAMENTOS	(11.850,00)
IMPOSTOS, TAXAS E CONTRIBUIÇÕES	(8.837,41)
DESPESAS GERAIS	(155.758,93)
DESPESAS FINANCEIRAS	(14.178,03)
RECEITAS FINANCEIRAS	**57.090,28**
JUROS E DESCONTOS	57.090,28
OUTRAS RECEITAS OPERACIONAIS	**4.865.484,95**
RECEITAS DIVERSAS	4.865.484,95
RESULTADO OPERACIONAL	**2.399.190,45**
RESULTADO ANTES DO IR E CSL	**2.399.190,45**
LUCRO LÍQUIDO DO EXERCÍCIO	**2.399.190,45**

DANIEL FERRARI ABRANTES:36663356836 Assinado de forma digital por DANIEL FERRARI ABRANTES:36663356836 Dados: 2025.05.19 13:43:32 -03'00'

DANIEL FERRARI ABRANTES
EMPRESARIO
CPF: 366.633.568-36

JADSON MOURA DOS SANTOS:32662908874 Assinado de forma digital por JADSON MOURA DOS SANTOS:32662908874 Dados: 2025.02.26 16:52:57 -03'00'

JADSON MOURA DOS SANTOS
Reg. no CRC - SP sob o No. 258598
CPF: 326.629.088-74

BALANÇO PATRIMONIAL

Descrição	Saldo Atual
ATIVO	**6.820.209,74D**
ATIVO CIRCULANTE	**6.820.209,74D**
DISPONÍVEL	**1.101.032,56D**
CAIXA	**56.790,81D**
CAIXA GERAL	56.790,81D
BANCOS CONTA MOVIMENTO	**8.640,00D**
BANCO DO BRASIL - AG: 3554-8 C/C: 234141	8.640,00D
APLICAÇÕES FINANCEIRAS LIQUIDEZ IMEDIATA	**1.035.601,75D**
BANCO DO BRASIL - RENDA FIXA CP	1.035.601,75D
CLIENTES	**1.012.404,20D**
DUPLICATAS A RECEBER	**1.012.404,20D**
CLIENTES	1.012.404,20D
OUTROS CRÉDITOS	**618.990,80D**
TRIBUTOS A RECUPERAR/COMPENSAR	**618.990,80D**
ICMS A RECUPERAR	618.990,80D
ESTOQUE	**4.084.380,29D**
MERCADORIAS, PRODUTOS E INSUMOS	**4.084.380,29D**
MERCADORIAS PARA REVENDA	4.084.380,29D
PROVISSÃO PARA CONTNGÊNCIA	**3.401,89D**
CONTINGÊNCIA	**3.401,89D**
CONTINGÊNCIA	3.401,89D
ATIVO NÃO-CIRCULANTE	**0,00**
IMOBILIZADO	**0,00**
OUTRAS IMOBILIZACOES	**8.394,95D**
COMPUTADORES E ACESSORIOS	8.394,95D
(-) DEPRECIAÇÕES, AMORT. E EXAUS. ACUMUL	**8.394,95C**
(-) DEPREC. COMPUTADORES E ACESSORIOS	8.394,95C
PASSIVO	**6.820.209,74C**
PASSIVO CIRCULANTE	**1.971.337,05C**
FORNECEDORES	**1.827.573,09C**
FORNECEDORES	**1.827.573,09C**
FORNECEDORES	1.827.573,09C
OBRIGAÇÕES TRIBUTÁRIAS	**72.117,78C**
IMPOSTOS E CONTRIBUIÇÕES A RECOLHER	**72.117,78C**
IMPOSTO DE RENDA A RECOLHER	26.170,25C
CONTRIBUIÇÃO SOCIAL A RECOLHER	45.940,97C
PIS A RECOLHER	6,56C
OBRIGAÇÕES TRABALHISTA E PREVIDENCIÁRIA	**71.646,18C**
OBRIGAÇÕES COM O PESSOAL	**62.608,51C**
SALÁRIOS E ORDENADOS A PAGAR	5.715,00C
PRÓ-LABORE A PAGAR	50.429,75C
13º SALARIO A RECOLHER	4.761,61C
RESCISÃO A PAGAR	1.702,15C
OBRIGAÇÕES SOCIAIS	**9.037,67C**
INSS A RECOLHER	6.723,87C
FGTS A RECOLHER	759,21C
IRRF S/ FOLHA	1.554,59C
PATRIMÔNIO LÍQUIDO	**4.848.872,69C**
CAPITAL SOCIAL	**30.000,00C**
CAPITAL SUBSCRITO	**30.000,00C**
CAPITAL SOCIAL	30.000,00C
LUCROS OU PREJUÍZOS ACUMULADOS	**4.818.872,69C**
LUCROS OU PREJUÍZOS ACUMULADOS	**4.818.872,69C**
LUCROS ACUMULADOS	3.078.827,56C
(-) PREJUÍZOS ACUMULADOS	126.242,22D
LUCRO DO EXERCÍCIO EM CURSO	3.172.096,48C
(-) PREJUÍZO DO EXERCÍCIO EM CURSO	772.906,03D
AJUSTE DO EXERCICIO ANTERIOR	47.316,17C

BALANÇO PATRIMONIAL

Descrição	Saldo Atual
DISTRIBUIÇÃO DE LUCROS	580.219,27D

DANIEL FERRARI ABRANTES:36663356836 Assinado de forma digital por DANIEL FERRARI ABRANTES:36663356836 Dados: 2025.05.19 13:44:34 -03'00'

DANIEL FERRARI ABRANTES
EMPRESARIO
CPF: 366.633.568-36

JADSON MOURA DOS SANTOS:32662908874 Assinado de forma digital por JADSON MOURA DOS SANTOS:32662908874 Dados: 2025.02.26 16:51:34 -03'00'

JADSON MOURA DOS SANTOS
Reg. no CRC - SP sob o No. 258598
CPF: 326.629.088-74

BALANCETE

Código	Classificação	Descrição da conta	Saldo Anterior	Débito	Crédito	Saldo Atual
1	**1**	**ATIVO**	**2.941.586,02D**	**41.777.329,38**	**37.898.705,66**	**6.820.209,74D**
2	**1.1**	**ATIVO CIRCULANTE**	**2.941.032,95D**	**41.777.329,38**	**37.898.152,59**	**6.820.209,74D**
3	**1.1.1**	**DISPONÍVEL**	**677.389,85D**	**19.637.559,92**	**19.213.917,21**	**1.101.032,56D**
4	**1.1.1.01**	**CAIXA**	**57.293,81D**	**0,00**	**503,00**	**56.790,81D**
5	1.1.1.01.000001	CAIXA GERAL	57.293,81D	0,00	503,00	56.790,81D
7	**1.1.1.02**	**BANCOS CONTA MOVIMENTO**	**262.972,59D**	**15.977.723,18**	**16.232.055,77**	**8.640,00D**
8	1.1.1.02.000001	BANCO DO BRASIL - AG: 3554-8 C/C: 234141	262.972,59D	15.977.723,18	16.232.055,77	8.640,00D
10	**1.1.1.03**	**APLICAÇÕES FINANCEIRAS LIQUIDEZ IMEDIATA**	**357.123,45D**	**3.659.836,74**	**2.981.358,44**	**1.035.601,75D**
11	1.1.1.03.000001	BANCO DO BRASIL - RENDA FIXA CP	357.123,45D	3.659.836,74	2.981.358,44	1.035.601,75D
12	**1.1.2**	**CLIENTES**	**947.024,13D**	**13.517.454,81**	**13.452.074,74**	**1.012.404,20D**
13	**1.1.2.01**	**DUPLICATAS A RECEBER**	**947.024,13D**	**13.517.454,81**	**13.452.074,74**	**1.012.404,20D**
10000	1.1.2.01.000001	CLIENTES	947.024,13D	13.517.454,81	13.452.074,74	1.012.404,20D
18	**1.1.3**	**OUTROS CRÉDITOS**	**65.049,89D**	**1.990.255,26**	**1.436.314,35**	**618.990,80D**
24	**1.1.3.06**	**ADIANTAMENTO A EMPREGADOS**	**1.446,45D**	**3.658,11**	**5.104,56**	**0,00**
26	1.1.3.06.000002	ADIANTAMENTO DE 13º SALÁRIO	0,00	3.658,11	3.658,11	0,00
10147	1.1.3.06.000003	ADIANTAMENTO DE FÉRIAS	1.446,45D	0,00	1.446,45	0,00
28	**1.1.3.08**	**TRIBUTOS A RECUPERAR/COMPENSAR**	**63.603,44D**	**1.986.597,15**	**1.431.209,79**	**618.990,80D**
30	1.1.3.08.000002	ICMS A RECUPERAR	63.603,44D	1.920.301,24	1.364.913,88	618.990,80D
31	1.1.3.08.000003	IRRF A RECUPERAR	0,00	66.295,91	66.295,91	0,00
53	**1.1.5**	**ESTOQUE**	**1.248.167,19D**	**6.632.059,39**	**3.795.846,29**	**4.084.380,29D**
54	**1.1.5.01**	**MERCADORIAS, PRODUTOS E INSUMOS**	**1.248.167,19D**	**6.632.059,39**	**3.795.846,29**	**4.084.380,29D**
55	1.1.5.01.000001	MERCADORIAS PARA REVENDA	1.248.167,19D	6.632.059,39	3.795.846,29	4.084.380,29D
10149	**1.1.7**	**PROVISSÃO PARA CONTNGÊNCIA**	**3.401,89D**	**0,00**	**0,00**	**3.401,89D**
10150	**1.1.7.01**	**CONTINGÊNCIA**	**3.401,89D**	**0,00**	**0,00**	**3.401,89D**
10151	1.1.7.01.000001	CONTINGÊNCIA	3.401,89D	0,00	0,00	3.401,89D
501	**1.2**	**ATIVO NÃO-CIRCULANTE**	**553,07D**	**0,00**	**553,07**	**0,00**
111	**1.2.4**	**IMOBILIZADO**	**553,07D**	**0,00**	**553,07**	**0,00**
122	**1.2.4.05**	**OUTRAS IMOBILIZACOES**	**8.394,95D**	**0,00**	**0,00**	**8.394,95D**
542	1.2.4.05.000001	COMPUTADORES E ACESSORIOS	8.394,95D	0,00	0,00	8.394,95D
125	**1.2.4.07**	**(-) DEPRECIAÇÕES, AMORT. E EXAUS. ACUMUL**	**7.841,88C**	**0,00**	**553,07**	**8.394,95C**
543	1.2.4.07.000008	(-) DEPREC. COMPUTADORES E ACESSORIOS	7.841,88C	0,00	553,07	8.394,95C
149	**2**	**PASSIVO**	**2.941.586,02C**	**19.140.499,42**	**23.019.123,14**	**6.820.209,74C**
150	**2.1**	**PASSIVO CIRCULANTE**	**392.168,08C**	**14.169.969,24**	**15.749.138,21**	**1.971.337,05C**
164	**2.1.3**	**FORNECEDORES**	**307.636,95C**	**12.160.019,83**	**13.679.955,97**	**1.827.573,09C**
165	**2.1.3.01**	**FORNECEDORES**	**307.636,95C**	**12.160.019,83**	**13.679.955,97**	**1.827.573,09C**
10001	2.1.3.01.000001	FORNECEDORES	307.636,95C	12.160.019,83	13.679.955,97	1.827.573,09C
169	**2.1.4**	**OBRIGAÇÕES TRIBUTÁRIAS**	**50.245,51C**	**1.758.656,79**	**1.780.529,06**	**72.117,78C**
170	**2.1.4.01**	**IMPOSTOS E CONTRIBUIÇÕES A RECOLHER**	**50.245,51C**	**1.758.656,79**	**1.780.529,06**	**72.117,78C**
172	2.1.4.01.000002	ICMS A RECOLHER	0,00	1.386.059,57	1.386.059,57	0,00
176	2.1.4.01.000006	IMPOSTO DE RENDA A RECOLHER	28.283,46C	249.788,23	247.675,02	26.170,25C
177	2.1.4.01.000007	CONTRIBUIÇÃO SOCIAL A RECOLHER	21.575,64C	122.339,18	146.704,51	45.940,97C
178	2.1.4.01.000008	IRRF A RECOLHER	379,85C	469,81	89,96	0,00
179	2.1.4.01.000009	PIS A RECOLHER	6,56C	0,00	0,00	6,56C
185	**2.1.5**	**OBRIGAÇÕES TRABALHISTA E PREVIDENCIÁRIA**	**34.285,62C**	**251.292,62**	**288.653,18**	**71.646,18C**
186	**2.1.5.01**	**OBRIGAÇÕES COM O PESSOAL**	**25.686,46C**	**160.566,35**	**197.488,40**	**62.608,51C**
187	2.1.5.01.000001	SALÁRIOS E ORDENADOS A PAGAR	5.887,16C	90.080,22	89.908,06	5.715,00C
188	2.1.5.01.000002	PRÓ-LABORE A PAGAR	4.116,35C	43.686,60	90.000,00	50.429,75C
10058	2.1.5.01.000004	13º SALARIO A RECOLHER	4.761,61C	5.007,31	5.007,31	4.761,61C
10060	2.1.5.01.000005	FÉRIAS A PAGAR	9.219,19C	17.272,47	8.053,28	0,00
10093	2.1.5.01.000006	RESCISÃO A PAGAR	1.702,15C	4.519,75	4.519,75	1.702,15C
190	**2.1.5.02**	**OBRIGAÇÕES SOCIAIS**	**7.737,03C**	**89.864,14**	**91.164,78**	**9.037,67C**
191	2.1.5.02.000001	INSS A RECOLHER	4.390,10C	60.724,33	63.058,10	6.723,87C
192	2.1.5.02.000002	FGTS A RECOLHER	1.327,37C	12.886,62	12.318,46	759,21C
10118	2.1.5.02.000004	IRRF S/ FOLHA	2.019,56C	16.253,19	15.788,22	1.554,59C
193	**2.1.5.03**	**PROVISÕES**	**862,13C**	**862,13**	**0,00**	**0,00**
197	2.1.5.03.000004	INSS SOBRE PROVISÕES PARA 13º SALÁRIO	862,13C	862,13	0,00	0,00
242	**2.3**	**PATRIMÔNIO LÍQUIDO**	**2.549.417,94C**	**4.970.530,18**	**7.269.984,93**	**4.848.872,69C**
243	**2.3.1**	**CAPITAL SOCIAL**	**30.000,00C**	**0,00**	**0,00**	**30.000,00C**
244	**2.3.1.01**	**CAPITAL SUBSCRITO**	**30.000,00C**	**0,00**	**0,00**	**30.000,00C**
245	2.3.1.01.000001	CAPITAL SOCIAL	30.000,00C	0,00	0,00	30.000,00C
264	**2.3.3**	**LUCROS OU PREJUÍZOS ACUMULADOS**	**2.519.417,94C**	**4.970.530,18**	**7.269.984,93**	**4.818.872,69C**
265	**2.3.3.01**	**LUCROS OU PREJUÍZOS ACUMULADOS**	**2.519.417,94C**	**4.970.530,18**	**7.269.984,93**	**4.818.872,69C**
266	2.3.3.01.000001	LUCROS ACUMULADOS	3.078.827,56C	0,00	3.172.096,48	6.250.924,04C
267	2.3.3.01.000002	(-) PREJUÍZOS ACUMULADOS	126.242,22D	772.906,03	0,00	899.148,25D
522	2.3.3.01.000004	LUCRO DO EXERCÍCIO EM CURSO	0,00	3.172.096,48	3.172.096,48	0,00
523	2.3.3.01.000005	(-) PREJUÍZO DO EXERCÍCIO EM CURSO	0,00	772.906,03	772.906,03	0,00

Sistema licenciado para CONTABILIDADE INOVAR CONSULTING EIRELI

BALANCETE

Código	Classificação	Descrição da conta	Saldo Anterior	Débito	Crédito	Saldo Atual
10137	2.3.3.01.000006	AJUSTE DO EXERCICIO ANTERIOR	147.051,87C	252.621,64	152.885,94	47.316,17C
10199	2.3.3.01.000007	DISTRIBUIÇÃO DE LUCROS	580.219,27D	0,00	0,00	580.219,27D
402	**3**	**CONTAS DE RESULTADO - RECEITAS**	**0,00**	**20.431.992,43**	**20.431.992,43**	**0,00**
403	**3.1**	**RECEITAS OPERACIONAIS**	**0,00**	**20.431.992,43**	**20.431.992,43**	**0,00**
404	**3.1.1**	**RECEITA BRUTA DE VENDAS E SERVIÇOS**	**0,00**	**13.583.750,72**	**13.583.750,72**	**0,00**
405	**3.1.1.01**	**RECEITA BRUTAS DE VENDAS E MERCADORIAS**	**0,00**	**13.583.750,72**	**13.583.750,72**	**0,00**
408	3.1.1.01.000003	VENDA DE MERCADORIAS	0,00	13.583.750,72	13.583.750,72	0,00
413	**3.1.2**	**(-) DEDUÇÕES DA RECEITA BRUTA**	**0,00**	**1.925.666,48**	**1.925.666,48**	**0,00**
414	**3.1.2.01**	**(-) CANCELAMENTO E DEVOLUÇÕES**	**0,00**	**147.203,68**	**147.203,68**	**0,00**
417	3.1.2.01.000003	(-) DEVOLUÇÃO DE VENDA DE MERCADORIAS	0,00	147.203,68	147.203,68	0,00
424	**3.1.2.03**	**(-) IMPOSTOS SOBRE VENDAS E SERVIÇOS**	**0,00**	**1.778.462,80**	**1.778.462,80**	**0,00**
426	3.1.2.03.000002	(-) ICMS	0,00	1.384.083,27	1.384.083,27	0,00
477	3.1.2.03.000006	(-) CONTRIBUIÇÃO SOCIAL	0,00	146.704,51	146.704,51	0,00
478	3.1.2.03.000007	(-) IMPOSTO DE RENDA	0,00	247.675,02	247.675,02	0,00
430	**3.1.3**	**RECEITAS FINANCEIRAS**	**0,00**	**57.090,28**	**57.090,28**	**0,00**
431	**3.1.3.01**	**JUROS E DESCONTOS**	**0,00**	**57.090,28**	**57.090,28**	**0,00**
432	3.1.3.01.000001	JUROS DE APLICAÇÕES	0,00	57.090,28	57.090,28	0,00
442	**3.1.5**	**OUTRAS RECEITAS OPERACIONAIS**	**0,00**	**4.865.484,95**	**4.865.484,95**	**0,00**
443	**3.1.5.01**	**RECEITAS DIVERSAS**	**0,00**	**4.865.484,95**	**4.865.484,95**	**0,00**
10340	3.1.5.01.000006	RECEITA DE BONIFICAÇÃO	0,00	4.865.484,95	4.865.484,95	0,00
269	**4**	**CONTAS DE RESULTADOS - DESPESAS**	**0,00**	**753.037,03**	**753.037,03**	**0,00**
295	**4.2**	**DESPESAS OPERACIONAIS**	**0,00**	**753.037,03**	**753.037,03**	**0,00**
296	**4.2.1**	**DESPESAS COM VENDAS**	**0,00**	**318.499,17**	**318.499,17**	**0,00**
311	**4.2.1.04**	**DESPESAS COM ENTREGA**	**0,00**	**318.499,17**	**318.499,17**	**0,00**
312	4.2.1.04.000001	FRETES E CARRETOS	0,00	318.499,17	318.499,17	0,00
329	**4.2.2**	**DESPESAS ADMINISTRATIVAS**	**0,00**	**434.537,86**	**434.537,86**	**0,00**
330	**4.2.2.01**	**DESPESAS COM PESSOAL**	**0,00**	**243.764,49**	**243.764,49**	**0,00**
331	4.2.2.01.000001	SALÁRIOS E ORDENADOS	0,00	68.659,67	68.659,67	0,00
332	4.2.2.01.000002	PRÓ-LABORE	0,00	90.000,00	90.000,00	0,00
333	4.2.2.01.000003	PRÊMIOS E GRATIFICAÇÕES	0,00	6.800,00	6.800,00	0,00
334	4.2.2.01.000004	13º SALÁRIO	0,00	10.427,76	10.427,76	0,00
335	4.2.2.01.000005	FÉRIAS	0,00	12.686,05	12.686,05	0,00
336	4.2.2.01.000006	INSS	0,00	42.189,70	42.189,70	0,00
337	4.2.2.01.000007	FGTS	0,00	12.318,51	12.318,51	0,00
492	4.2.2.01.000010	VALE TRANSPORTE	0,00	503,00	503,00	0,00
521	4.2.2.01.000012	DESPESAS COM ALIMENTAÇÃO	0,00	179,80	179,80	0,00
340	**4.2.2.02**	**ALUGUÉIS E ARRENDAMENTOS**	**0,00**	**11.850,00**	**11.850,00**	**0,00**
341	4.2.2.02.000001	ALUGUÉIS DE IMÓVEIS	0,00	11.850,00	11.850,00	0,00
345	**4.2.2.03**	**IMPOSTOS, TAXAS E CONTRIBUIÇÕES**	**0,00**	**8.837,41**	**8.837,41**	**0,00**
350	4.2.2.03.000005	TAXAS DIVERSAS	0,00	8.837,41	8.837,41	0,00
353	**4.2.2.04**	**DESPESAS GERAIS**	**0,00**	**155.907,93**	**155.907,93**	**0,00**
354	4.2.2.04.000001	ENERGIA ELÉTRICA	0,00	4.585,85	4.585,85	0,00
355	4.2.2.04.000002	ÁGUA E ESGOTO	0,00	247,52	247,52	0,00
356	4.2.2.04.000003	TELEFONE/INTERNET	0,00	4.688,19	4.688,19	0,00
357	4.2.2.04.000004	DESPESAS POSTAIS E TELEGRÁFICAS	0,00	77,12	77,12	0,00
358	4.2.2.04.000005	SEGUROS	0,00	702,72	702,72	0,00
359	4.2.2.04.000006	MATERIAL DE ESCRITÓRIO	0,00	2.199,66	2.199,66	0,00
360	4.2.2.04.000007	MATERIAL DE HIGIENE E LIMPEZA	0,00	512,94	512,94	0,00
361	4.2.2.04.000008	ASSISTÊNCIA CONTÁBIL	0,00	15.520,00	15.520,00	0,00
362	4.2.2.04.000009	SERVIÇOS PRESTADOS POR TERCEIROS	0,00	14.020,28	14.020,28	0,00
10070	4.2.2.04.000021	DESPESAS DIVERSAS	0,00	21.316,85	21.316,85	0,00
10136	4.2.2.04.000024	DESPESA COM SOFTWARES	0,00	1.628,90	1.628,90	0,00
10341	4.2.2.04.000025	DESPESA COM REFORMA	0,00	90.407,90	90.407,90	0,00
367	**4.2.2.05**	**DESPESAS FINANCEIRAS**	**0,00**	**14.178,03**	**14.178,03**	**0,00**
525	4.2.2.05.000009	MULTAS PASSIVAS	0,00	1.022,52	1.022,52	0,00
535	4.2.2.05.000011	TARIFA BANCÁRIA	0,00	1.351,20	1.351,20	0,00
10292	4.2.2.05.000013	IOF	0,00	381,31	381,31	0,00
10333	4.2.2.05.000014	IRRF	0,00	11.423,00	11.423,00	0,00
10002	**5**	**CONTAS DE RESULTADOS - CUSTOS**	**0,00**	**14.581.623,10**	**14.581.623,10**	**0,00**
500	**5.1**	**CUSTOS**	**0,00**	**14.581.623,10**	**14.581.623,10**	**0,00**
468	**5.1.7**	**CUSTOS DAS MERCADORIAS VENDIDAS**	**0,00**	**14.581.623,10**	**14.581.623,10**	**0,00**
469	**5.1.7.01**	**CUSTOS DAS MERCADORIAS VENDIDAS**	**0,00**	**14.581.623,10**	**14.581.623,10**	**0,00**
470	5.1.7.01.000001	CUSTOS DAS MERCADORIAS VENDIDAS	0,00	14.581.623,10	14.581.623,10	0,00
460	**6**	**CONTAS DE APURAÇÃO**	**0,00**	**19.279.231,98**	**19.279.231,98**	**0,00**
461	**6.1**	**CUSTOS DOS PRODUTOS E SERVIÇOS VENDIDOS**	**0,00**	**19.279.231,98**	**19.279.231,98**	**0,00**
471	**6.1.1**	**APURAÇÃO DO RESULTADO DO EXERCÍCIO**	**0,00**	**19.279.231,98**	**19.279.231,98**	**0,00**
472	**6.1.1.01**	**APURAÇÃO DO RESULTADO DO EXERCÍCIO**	**0,00**	**19.279.231,98**	**19.279.231,98**	**0,00**

BALANCETE

Código	Classificação	Descrição da conta	Saldo Anterior	Débito	Crédito	Saldo Atual
473	6.1.1.01.000001	RESULTADO DO EXERCÍCIO	0,00	19.279.231,98	19.279.231,98	0,00

DANIEL FERRARI ABRANTES:36663356836 Assinado de forma digital por DANIEL FERRARI ABRANTES:36663356836 Dados: 2025.05.19 13:15:11 -03'00'

DANIEL FERRARI ABRANTES
EMPRESARIO
CPF: 366.633.568-36

JADSON MOURA DOS SANTOS:32662908874 Assinado de forma digital por JADSON MOURA DOS SANTOS:32662908874 Dados: 2025.02.26 16:50:14 -03'00'

JADSON MOURA DOS SANTOS
Reg. no CRC - SP sob o No. 258598
CPF: 326.629.088-74

Sistema licenciado para CONTABILIDADE INOVAR CONSULTING EIRELI

Empresa: DANIEL FERRARI ABRANTES – DISTRIBUIDORA DE MEDICAMENTOS
C.N.P.J.: 28.004.857/0001-07

EXERCÍCIO SOCIAL DE 2024

ANÁLISE ECONOMICO – FINANCEIRA

Quociente de Liquidez Geral (QLG)

$$QLG = \frac{\text{Ativo Circulante (+) Realizável a Longo Prazo}}{\text{Passivo Circulante (+) Passivo Não Circulante}}$$

$$QLG = \frac{R\$ \quad 6.820.209,74}{R\$ \quad 1.971.337,05} \quad 3,46$$

Quociente de Liquidez Corrente (QLC)

$$QLC = \frac{\text{(Ativo Circulante)}}{\text{(Passivo Circulante)}}$$

$$QLC = \frac{R\$ \quad 6.820.209,74}{R\$ \quad 1.971.337,05} \quad 3,46$$

Quociente de Endividamento (QE)

$$QE = \frac{\text{Passivo Circulante (+) Exigível a Longo Prazo}}{\text{Ativo Total}}$$

$$QE = \frac{R\$ \quad 1.971.337,05}{R\$ \quad 6.820.209,74} \quad 0,29$$

DANIEL FERRARI ABRANTES:36663356836 Assinado de forma digital por DANIEL FERRARI ABRANTES:36663356836 Dados: 2025.05.19 13:45:37 -03'00'

DANIEL FERRARI ABRANTES
CPF: 366.633.568-36

JADSON MOURA DOS SANTOS:32662908874 Assinado de forma digital por JADSON MOURA DOS SANTOS:32662908874 Dados: 2025.02.26 17:04:37 -03'00'

JADSON MOURA DOS SANTOS
CRC SP - 258598
CPF: 326.629.088-74

MINISTÉRIO DA FAZENDA
SECRETARIA DA RECEITA FEDERAL DO BRASIL
SISTEMA PÚBLICO DE ESCRITURAÇÃO DIGITAL – Sped Versão: 11.1.1

RECIBO DE ENTREGA DE ESCRITURAÇÃO FISCAL DIGITAL

Imposto de Renda de Pessoa Jurídica - ECF

Original

IDENTIFICAÇÃO DO TITULAR DA ESCRITURAÇÃO

CNPJ
28.004.857/0001-07

SCP

NOME EMPRESARIAL
FERRARI MED DISTRIBUIDORA DE MEDICAMENTOS LTDA

IDENTIFICAÇÃO DA ESCRITURAÇÃO

PERÍODO DA APURAÇÃO	SITUAÇÃO
01/01/2024 a 31/12/2024	Normal

IDENTIFICAÇÃO DO ARQUIVO (HASH)
CD.AA.DF.4D.48.BB.45.DD.A0.31.5D.59.BA.2B.11.2B.D3.BA.5A.19

RETIFICADAS (HASH)

ESTE LIVRO FOI ASSINADO COM OS SEGUINTES CERTIFICADOS DIGITAIS:

QUALIFICAÇÃO DO SIGNATARIO	CPF/CNPJ	NOME	Nº SÉRIE DO CERTIFICADO	VALIDADE
Procurador	32662908874	JADSON MOURA DOS SANTOS:32662908874	293186290642285425326 76627965	13/01/2025 a 13/01/2026
Contador/Contabilista	32662908874	JADSON MOURA DOS SANTOS:32662908874	293186290642285425326 76627965	13/01/2025 a 13/01/2026

NÚMERO DO RECIBO:

CD.AA.DF.4D.48.BB.45.DD.A0.31.5D.5
9.BA.2B.11.2B.D3.BA.5A.19-0

Escrituração recebida via Internet
pelo Agente Receptor SERPRO

em 26/05/2025 às 16:51:27

32.83.21.49.53.1F.77.FF
66.55.37.93.67.13.42.BB

TERMOS DE ABERTURA E ENCERRAMENTO

Entidade:	FERRARI MED DISTRIBUIDORA DE MEDICAMENTOS LTDA		
Período da Escrituração:	01/01/2024 a 31/12/2024	CNPJ:	28.004.857/0001-07
Número de Ordem do Livro:	9		
Período Selecionado:	01 de janeiro de 2024 a 31 de dezembro de 2024		

TERMO DE ABERTURA

Nome Empresarial	FERRARI MED DISTRIBUIDORA DE MEDICAMENTOS LTDA
NIRE	35233774326
CNPJ	28.004.857/0001-07
Número de Ordem	9
Natureza do Livro	LIVRO DIÁRIO COMPLETO
Município	SANTOS
Data do arquivamento dos atos constitutivos	17/07/2023
Data de arquivamento do ato de conversão de sociedade simples em sociedade empresária	
Data de encerramento do exercício social	31/12/2024
Quantidade total de linhas do arquivo digital	37284

TERMO DE ENCERRAMENTO

Nome Empresarial	FERRARI MED DISTRIBUIDORA DE MEDICAMENTOS LTDA
Natureza do Livro	LIVRO DIÁRIO COMPLETO
Número de ordem	9
Quantidade total de linhas do arquivo digital	37284
Data de inicio	01/01/2024
Data de término	31/12/2024

Este documento é parte integrante de escrituração cuja autenticação se comprova pelo recibo de número 54.47.55.DB.DF.3F.69.11.E8.41.AE.9D.AA.30.D9.AE.A7.AA.C7.CB-0, nos termos do Decreto nº 8.683/2016.

Este relatório foi gerado pelo Sistema Público de Escrituração Digital – Sped

Versão 10.2.2 do Visualizador

https://protocolo-docs.s3.sa-east-1.amazonaws.com/pmperuibe/protocolo/ce91e621-fec2-4cd7-aef3-d3b4d77311f6.pdf

BALANÇO PATRIMONIAL

Entidade:	FERRARI MED DISTRIBUIDORA DE MEDICAMENTOS LTDA
Período da Escrituração:	01/01/2024 a 31/12/2024
CNPJ:	28.004.857/0001-07
Número de Ordem do Livro:	9
Período Selecionado:	01 de janeiro de 2024 a 31 de dezembro de 2024

Descrição	Nota	Saldo Inicial	Saldo Final
ATIVO		R$ 2.941.586,02	R$ 6.763.418,93
ATIVO CIRCULANTE		R$ 2.941.032,95	R$ 6.763.418,93
DISPONÍVEL		R$ 677.389,85	R$ 1.044.241,75
CAIXA		R$ 57.293,81	R$ 0,00
CAIXA GERAL		R$ 57.293,81	R$ 0,00
BANCOS CONTA MOVIMENTO		R$ 262.972,59	R$ 8.640,00
BANCO DO BRASIL - AG: 3554-8 C/C: 234141		R$ 262.972,59	R$ 8.640,00
APLICAÇÕES FINANCEIRAS LIQUIDEZ IMEDIATA		R$ 357.123,45	R$ 1.035.601,75
BANCO DO BRASIL - RENDA FIXA CP		R$ 357.123,45	R$ 1.035.601,75
CLIENTES		R$ 947.024,13	R$ 1.012.404,20
DUPLICATAS A RECEBER		R$ 947.024,13	R$ 1.012.404,20
CLIENTES		R$ 947.024,13	R$ 1.012.404,20
OUTROS CRÉDITOS		R$ 65.049,89	R$ 618.990,80
ADIANTAMENTO A EMPREGADOS		R$ 1.446,45	R$ 0,00
ADIANTAMENTO DE 13º SALÁRIO		R$ 0,00	R$ 0,00
ADIANTAMENTO DE FÉRIAS		R$ 1.446,45	R$ 0,00
TRIBUTOS A RECUPERAR/COMPENSAR		R$ 63.603,44	R$ 618.990,80
ICMS A RECUPERAR		R$ 63.603,44	R$ 618.990,80
IRRF A RECUPERAR		R$ 0,00	R$ 0,00
ESTOQUE		R$ 1.248.167,19	R$ 4.084.380,29
MERCADORIAS, PRODUTOS E INSUMOS		R$ 1.248.167,19	R$ 4.084.380,29
MERCADORIAS PARA REVENDA		R$ 1.248.167,19	R$ 4.084.380,29
PROVISSÃO PARA CONTNGÊNCIA		R$ 3.401,89	R$ 3.401,89
CONTINGÊNCIA		R$ 3.401,89	R$ 3.401,89
CONTINGÊNCIA		R$ 3.401,89	R$ 3.401,89
ATIVO NÃO-CIRCULANTE		R$ 553,07	R$ 0,00
IMOBILIZADO		R$ 553,07	R$ 0,00
OUTRAS IMOBILIZACOES		R$ 8.394,95	R$ 8.394,95
COMPUTADORES E ACESSORIOS		R$ 8.394,95	R$ 8.394,95
(-) (-) DEPRECIAÇÕES, AMORT. E EXAUS. ACUMUL		R$ (7.841,88)	R$ (8.394,95)
(-) (-) DEPREC. COMPUTADORES E		R$ (7.841,88)	R$ (8.394,95)

Este documento é parte integrante de escrituração cuja autenticação se comprova pelo recibo de número 54.47.55.DB.DF.3F.69.11.E8.41.AE.9D.AA.30.D9.AE.A7.AA.C7.CB-0, nos termos do Decreto nº 8.683/2016.

Este relatório foi gerado pelo Sistema Público de Escrituração Digital – Sped

Versão 10.2.2 do Visualizador

BALANÇO PATRIMONIAL

Entidade:	FERRARI MED DISTRIBUIDORA DE MEDICAMENTOS LTDA
Período da Escrituração:	01/01/2024 a 31/12/2024
CNPJ:	28.004.857/0001-07
Número de Ordem do Livro:	9
Período Selecionado:	01 de janeiro de 2024 a 31 de dezembro de 2024

Descrição	Nota	Saldo Inicial	Saldo Final
ACESSORIOS			
PASSIVO		R$ 2.941.586,02	R$ 6.763.418,93
PASSIVO CIRCULANTE		R$ 392.168,08	R$ 821.492,48
FORNECEDORES		R$ 307.636,95	R$ 722.422,90
FORNECEDORES		R$ 307.636,95	R$ 722.422,90
FORNECEDORES		R$ 307.636,95	R$ 722.422,90
OBRIGAÇÕES TRIBUTÁRIAS		R$ 50.245,51	R$ 72.117,78
IMPOSTOS E CONTRIBUIÇÕES A RECOLHER		R$ 50.245,51	R$ 72.117,78
ICMS A RECOLHER		R$ 0,00	R$ 0,00
IMPOSTO DE RENDA A RECOLHER		R$ 28.283,46	R$ 26.170,25
CONTRIBUIÇÃO SOCIAL A RECOLHER		R$ 21.575,64	R$ 45.940,97
IRRF A RECOLHER		R$ 379,85	R$ 0,00
PIS A RECOLHER		R$ 6,56	R$ 6,56
OBRIGAÇÕES TRABALHISTA E PREVIDENCIÁRIA		R$ 34.285,62	R$ 26.951,80
OBRIGAÇÕES COM O PESSOAL		R$ 25.686,46	R$ 17.914,13
SALÁRIOS E ORDENADOS A PAGAR		R$ 5.887,16	R$ 5.715,00
PRÓ-LABORE A PAGAR		R$ 4.116,35	R$ 5.735,37
13º SALARIO A RECOLHER		R$ 4.761,61	R$ 4.761,61
FÉRIAS A PAGAR		R$ 9.219,19	R$ 0,00
RESCISÃO A PAGAR		R$ 1.702,15	R$ 1.702,15
OBRIGAÇÕES SOCIAIS		R$ 7.737,03	R$ 9.037,67
INSS A RECOLHER		R$ 4.390,10	R$ 6.723,87
FGTS A RECOLHER		R$ 1.327,37	R$ 759,21
IRRF S/ FOLHA		R$ 2.019,56	R$ 1.554,59
PROVISÕES		R$ 862,13	R$ 0,00
INSS SOBRE PROVISÕES PARA 13º SALÁRIO		R$ 862,13	R$ 0,00
PATRIMÔNIO LÍQUIDO		R$ 2.549.417,94	R$ 5.941.926,45
CAPITAL SOCIAL		R$ 30.000,00	R$ 30.000,00
CAPITAL SUBSCRITO		R$ 30.000,00	R$ 30.000,00
CAPITAL SOCIAL		R$ 30.000,00	R$ 30.000,00
LUCROS OU PREJUÍZOS ACUMULADOS		R$ 2.519.417,94	R$ 5.911.926,45

Este documento é parte integrante de escrituração cuja autenticação se comprova pelo recibo de número 54.47.55.DB.DF.3F.69.11.E8.41.AE.9D.AA.30.D9.AE.A7.AA.C7.CB-0, nos termos do Decreto nº 8.683/2016.

Este relatório foi gerado pelo Sistema Público de Escrituração Digital – Sped

BALANÇO PATRIMONIAL

Entidade:	FERRARI MED DISTRIBUIDORA DE MEDICAMENTOS LTDA
Período da Escrituração:	01/01/2024 a 31/12/2024
CNPJ:	28.004.857/0001-07
Número de Ordem do Livro:	9
Período Selecionado:	01 de janeiro de 2024 a 31 de dezembro de 2024

Descrição	Nota	Saldo Inicial	Saldo Final
LUCROS OU PREJUÍZOS ACUMULADOS		R$ 2.519.417,94	R$ 5.911.926,45
LUCROS ACUMULADOS		R$ 3.078.827,56	R$ 8.008.870,34
(-) (-) PREJUÍZOS ACUMULADOS		R$ (126.242,22)	R$ (881.040,79)
LUCRO DO EXERCÍCIO EM CURSO		R$ 0,00	R$ 0,00
(-) PREJUÍZO DO EXERCÍCIO EM CURSO		R$ 0,00	R$ 0,00
AJUSTE DO EXERCICIO ANTERIOR		R$ 147.051,87	R$ 47.316,17
(-) DISTRIBUIÇÃO DE LUCROS		R$ (580.219,27)	R$ (1.263.219,27)

MINISTÉRIO DA FAZENDA
SECRETARIA DA RECEITA FEDERAL DO BRASIL
SISTEMA PÚBLICO DE ESCRITURAÇÃO DIGITAL – Sped Versão: 11.2.1

RECIBO DE ENTREGA DE ESCRITURAÇÃO FISCAL DIGITAL

Imposto de Renda de Pessoa Jurídica - ECF

Original

IDENTIFICAÇÃO DO TITULAR DA ESCRITURAÇÃO

CNPJ
28.004.857/0001-07

SCP

NOME EMPRESARIAL
FERRARI MED DISTRIBUIDORA DE MEDICAMENTOS LTDA

IDENTIFICAÇÃO DA ESCRITURAÇÃO

PERÍODO DA APURAÇÃO	SITUAÇÃO
01/01/2024 a 31/12/2024	Normal

IDENTIFICAÇÃO DO ARQUIVO (HASH)
CD.AA.DF.4D.48.BB.45.DD.A0.31.5D.59.BA.2B.11.2B.D3.BA.5A.19

RETIFICADAS (HASH)

ESTE LIVRO FOI ASSINADO COM OS SEGUINTES CERTIFICADOS DIGITAIS:

QUALIFICAÇÃO DO SIGNATARIO	CPF/CNPJ	NOME	Nº SÉRIE DO CERTIFICADO	VALIDADE
Procurador	32662908874	JADSON MOURA DOS SANTOS:32662908874	293186290642285425326 76627965	13/01/2025 a 13/01/2026
Contador/Contabilista	32662908874	JADSON MOURA DOS SANTOS:32662908874	293186290642285425326 76627965	13/01/2025 a 13/01/2026

NÚMERO DO RECIBO:

CD.AA.DF.4D.48.BB.45.DD.A0.31.5D.5
9.BA.2B.11.2B.D3.BA.5A.19-0

Escrituração recebida via Internet
pelo Agente Receptor SERPRO

em 26/05/2025 às 16:51:27

32.83.21.49.53.1F.77.FF
66.55.37.93.67.13.42.BB

Relatório de Impressão de Pastas e Fichas

Nome Empresarial:	FERRARI MED DISTRIBUIDORA DE MEDICAMENTOS LTDA				
Período da Escrituração:	01/01/2024 a 31/12/2024	CNPJ:	28.004.857/0001-07	SCP:	

Registro 0000 - Abertura do Arquivo Digital e Identificação da Entidade

Identificador do arquivo LECF	Código da versão do leiaute 0011
CNPJ 28004857000107	Nome empresarial FERRARI MED DISTRIBUIDORA DE MEDICAMENTOS LTDA
Indicador do início do período 0 - Regular (Início no primeiro dia do ano)	Indicador de situação especial e outros eventos 0 - Normal (Sem ocorrência de situação especial ou evento)
Patrimônio remanescente em caso de cisão (%)	Data da situação especial ou evento
Data inicial 01/01/2024	Data final 31/12/2024
Escrituração retificadora? N - ECF original	Número do recibo anterior
Tipo da ECF 0 - ECF de empresa não participante de SCP como sócio ostensivo	Identificação da SCP

Registro 0010 - Parâmetros de Tributação

Hashcode da ECF do período imediatamente anterior a ser recuperado 30762C22E40E5F25D105A8DDFA454ECA3E15DFC8	Indicador de optante pelo Refis N
Forma de tributação do lucro 5 - Lucro Presumido	Período de apuração do IRPJ e CSLL T
Qualificação da Pessoa Jurídica 01 - PJ em Geral -	Forma de tributação no período PPPP
Forma de Determinação das Estimativas Mensais	Tipo da escrituração C - Obrigada a entregar a ECD ou entrega facultativa (haverá recuperação dos dados)
Tipo de entidade da Imune ou Isenta	Existência de Atividade Tributada pelo IRPJ para a Imune ou Isenta
Apuração da CSLL	Critério de Reconhecimento de Receitas

INFORMAÇÃO PROTEGIDA POR SIGILO FISCAL

Relatório de Impressão de Pastas e Fichas

Nome Empresarial:	FERRARI MED DISTRIBUIDORA DE MEDICAMENTOS LTDA				
Período da Escrituração:	01/01/2024 a 31/12/2024	CNPJ:	28.004.857/0001-07	SCP:	

INFORMAÇÃO PROTEGIDA POR SIGILO FISCAL

Relatório de Impressão de Pastas e Fichas

Nome Empresarial:	FERRARI MED DISTRIBUIDORA DE MEDICAMENTOS LTDA				
Período da Escrituração:	01/01/2024 a 31/12/2024	CNPJ:	28.004.857/0001-07	SCP:	

Registro 0020 - Parâmetros Complementares

Alíquota da CSLL 1 - Alíquota de 9%	Quantidade de SCP da PJ	Administradora de Fundos e Clubes de Investimento Não
Participações em Consórcios de Empresas Não	Operações com o Exterior Não	Operações com Pessoa Vinculada / Interposta Pessoa / País com Tributação Favorecida Não
PJ Enquadrada nos artigos 48 ou 49 da IN RFB no 1.312/2012 Não	Participações no Exterior Não	Atividade Rural Não
Lucro da Exploração Não	Isenção e Redução do Imposto para Lucro Presumido Não	FINOR/FINAM Não
Participação Avaliada pelo Método de Equivalência Patrimonial Não	Recebimentos do Exterior ou de Não Residentes Não	Ativos no Exterior Não
Pagamentos ao Exterior ou a Não Residentes Não	Comércio Eletrônico e Tecnologia da Informação Não	Royalties Recebidos do Brasil e do Exterior Não
Royalties Pagos a Beneficiários do Brasil e do Exterior Não	Rendimentos Relativos a Serviços, Juros e Dividendos Recebidos do Brasil e do Exterior Não	Pagamentos ou Remessas a Título de Serviços, Juros e Dividendos a Beneficiários do Brasil e do Exterior Não
Inovação Tecnológica e Desenvolvimento Tecnológico Não	Capacitação de Informática e Inclusão Digital Não	Benefícios Fiscais Não
Pólo Industrial de Manaus e Amazônia Ocidental Não	Zonas de Processamento de Exportação Não	Áreas de Livre Comércio Não
Entidade Integrante de Grupo Multinacional Não	Declaração sobre utilização dos recursos em moeda estrangeira decorrentes do recebimento de exportações (DEREX) Não	Opção pelas novas regras de preços de transferência no ano-calendário 2023

INFORMAÇÃO PROTEGIDA POR SIGILO FISCAL

Relatório de Impressão de Pastas e Fichas

Nome Empresarial:	FERRARI MED DISTRIBUIDORA DE MEDICAMENTOS LTDA				
Período da Escrituração:	01/01/2024 a 31/12/2024	CNPJ:	28.004.857/0001-07	SCP:	

Registro 0030 - Dados Cadastrais

Natureza Jurídica 2062 - Sociedade Empresária Limitada	Código da Atividade Econômica (CNAE-Fiscal) 4644301 - Comércio atacadista de medicamentos e drogas de uso humano
Endereço RUA SAO PAULO	Número 41
Complemento SALA 1104	Bairro/Distrito VILA BELMIRO
UF SP - São Paulo	Código do Município 3548500 - Santos
CEP 11075330	Número do Telefone 1334186623
Correio Eletrônico JADSON@INOVARCONSULTING.COM.BR	

Registro 0930 - Identificação dos signatários da ECF

Nome do signatário	CPF/CNPJ	Qualificação do assinante	Inscrição do contabilista	E-mail do signatário	Número do Telefone do signatário
JADSON MOURA DOS SANTOS	32662908874	309 - Procurador		JADSON@INOVARCONSULTING.COM.BR	1334183272
JADSON MOURA DOS SANTOS	32662908874	900 - Contador/Contabilista	258598	JADSON@INOVARCONSULTING.COM.BR	1334183272

INFORMAÇÃO PROTEGIDA POR SIGILO FISCAL

Relatório de Impressão de Pastas e Fichas

Nome Empresarial:	FERRARI MED DISTRIBUIDORA DE MEDICAMENTOS LTDA				
Período da Escrituração:	01/01/2024 a 31/12/2024	CNPJ:	28.004.857/0001-07	SCP:	

Registro E010 - Saldos finais recuperados da ECF imediatamente anterior

Natureza da Conta	Código da Conta Referecial	Descrição	Valor	D/C
01 - Contas de ativo	1	ATIVO	2.941.586,02	D
01 - Contas de ativo	1.01	ATIVO CIRCULANTE	2.941.032,95	D
01 - Contas de ativo	1.01.01	DISPONIBILIDADES	680.791,74	D
01 - Contas de ativo	1.01.01.01	CAIXA GERAL	57.293,81	D
01 - Contas de ativo	1.01.01.01.01	Caixa Matriz	57.293,81	D

Registro E015 - Contas Contábeis Mapeadas

	Código da Conta	Centro de Custos	Descrição	Valor	D/C
	5		CAIXA GERAL	57.293,81	D
01 - Contas de ativo	1.01.01.01.02		Caixa Filiais	0,00	C
01 - Contas de ativo	1.01.01.02		DEPÓSITOS BANCÁRIOS À VISTA	620.096,04	D

INFORMAÇÃO PROTEGIDA POR SIGILO FISCAL

Relatório de Impressão de Pastas e Fichas

Nome Empresarial:	FERRARI MED DISTRIBUIDORA DE MEDICAMENTOS LTDA				
Período da Escrituração:	01/01/2024 a 31/12/2024	CNPJ:	28.004.857/0001-07	SCP:	

Registro E010 - Saldos finais recuperados da ECF imediatamente anterior

Natureza da Conta	Código da Conta Referecial	Descrição	Valor	D/C
01 - Contas de ativo	1.01.01.02.01	Bancos Conta Movimento - No País	620.096,04	D

Registro E015 - Contas Contábeis Mapeadas

	Código da Conta	Centro de Custos	Descrição	Valor	D/C
	11		BANCO DO BRASIL - RENDA FIXA CP	357.123,45	D
	8		BANCO DO BRASIL - AG: 3554-8 C/C: 234141	262.972,59	D
01 - Contas de ativo	1.01.01.02.02		Bancos Conta Movimento - No Exterior	0,00	C
01 - Contas de ativo	1.01.01.04		NUMERÁRIOS EM TRÂNSITO	0,00	C
01 - Contas de ativo	1.01.01.04.01		Numerários em Trânsito	0,00	C
01 - Contas de ativo	1.01.01.05		VALORES MOBILIÁRIOS - NÃO HEDGE - NO PAÍS	3.401,89	D
01 - Contas de ativo	1.01.01.05.01		Títulos para Negociação - Mensurados a Valor Justo Por Meio do Resultado (VJPR) -	0,00	C

INFORMAÇÃO PROTEGIDA POR SIGILO FISCAL

Relatório de Impressão de Pastas e Fichas

Nome Empresarial:	FERRARI MED DISTRIBUIDORA DE MEDICAMENTOS LTDA				
Período da Escrituração:	01/01/2024 a 31/12/2024	CNPJ:	28.004.857/0001-07	SCP:	

Registro E010 - Saldos finais recuperados da ECF imediatamente anterior

Natureza da Conta	Código da Conta Referecial	Descrição	Valor	D/C
		No País		
01 - Contas de ativo	1.01.01.05.02	Títulos Disponíveis para Venda - No País	0,00	C
01 - Contas de ativo	1.01.01.05.03	Títulos Mantidos até o Vencimento - No País	0,00	C
01 - Contas de ativo	1.01.01.05.10	Debêntures Emitidas por Partes Relacionadas - No País	0,00	C
01 - Contas de ativo	1.01.01.05.11	Debêntures Emitidas por Partes Não Relacionadas - No País	0,00	C
01 - Contas de ativo	1.01.01.05.15	Outros Empréstimos e Recebíveis - No País	3.401,89	D

Registro E015 - Contas Contábeis Mapeadas

Código da Conta	Centro de Custos	Descrição	Valor	D/C
10151		CONTINGÊNCIA	3.401,89	D

INFORMAÇÃO PROTEGIDA POR SIGILO FISCAL

Relatório de Impressão de Pastas e Fichas

Nome Empresarial:	FERRARI MED DISTRIBUIDORA DE MEDICAMENTOS LTDA				
Período da Escrituração:	01/01/2024 a 31/12/2024	CNPJ:	28.004.857/0001-07	SCP:	

Registro E010 - Saldos finais recuperados da ECF imediatamente anterior

Natureza da Conta	Código da Conta Referecial	Descrição	Valor	D/C
01 - Contas de ativo	1.01.01.05.50	(-) Juros a Apropriar Decorrentes de Ajuste a Valor Presente (AVP) - Valores Mobiliários - No País	0,00	C
01 - Contas de ativo	1.01.01.05.55	(-) Perdas por Redução ao Valor Recuperável (Impairment)- Valores Mobiliários - No País	0,00	C
01 - Contas de ativo	1.01.01.05.70	Subconta - Ajuste a Valor Justo - Valores Mobiliários - Não Hedge -No País	0,00	C
01 - Contas de ativo	1.01.01.05.90	Subconta - Adoção Inicial - Valores Mobiliários - Não Hedge - No País	0,00	C
01 - Contas de ativo	1.01.01.06	VALORES MOBILIÁRIOS - HEDGE - NO PAÍS	0,00	C
01 - Contas de ativo	1.01.01.06.01	Derivativos - Hedge Valor Justo - No País	0,00	C
01 - Contas de ativo	1.01.01.06.02	Derivativos - Hedge Fluxo de Caixa - No País	0,00	C

INFORMAÇÃO PROTEGIDA POR SIGILO FISCAL

Relatório de Impressão de Pastas e Fichas

Nome Empresarial:	FERRARI MED DISTRIBUIDORA DE MEDICAMENTOS LTDA				
Período da Escrituração:	01/01/2024 a 31/12/2024	CNPJ:	28.004.857/0001-07	SCP:	

Registro E010 - Saldos finais recuperados da ECF imediatamente anterior

Natureza da Conta	Código da Conta Referecial	Descrição	Valor	D/C
01 - Contas de ativo	1.01.01.06.03	Derivativos - Hedge Investimento no Exterior - No País	0,00	C
01 - Contas de ativo	1.01.01.06.70	Subconta - Ajuste a Valor Justo - Valores Mobiliários - Hedge - No País	0,00	C
01 - Contas de ativo	1.01.01.06.90	Subconta - Adoção Inicial - Valores Mobiliários - Hedge - No País	0,00	C
01 - Contas de ativo	1.01.01.09	VALORES MOBILIÁRIOS - NÃO HEDGE - NO EXTERIOR	0,00	C
01 - Contas de ativo	1.01.01.09.01	Títulos para Negociação - Mensurados a Valor Justo por Meio de Resultado (VJPR) - No Exterior	0,00	C
01 - Contas de ativo	1.01.01.09.02	Títulos Disponíveis para Venda - No Exterior	0,00	C
01 - Contas de ativo	1.01.01.09.03	Títulos Mantidos até o Vencimento - No Exterior	0,00	C

INFORMAÇÃO PROTEGIDA POR SIGILO FISCAL

Relatório de Impressão de Pastas e Fichas

Nome Empresarial:	FERRARI MED DISTRIBUIDORA DE MEDICAMENTOS LTDA				
Período da Escrituração:	01/01/2024 a 31/12/2024	CNPJ:	28.004.857/0001-07	SCP:	

Registro E010 - Saldos finais recuperados da ECF imediatamente anterior

Natureza da Conta	Código da Conta Referecial	Descrição	Valor	D/C
01 - Contas de ativo	1.01.01.09.10	Debêntures emitidas por Partes Relacionadas - No Exterior	0,00	C
01 - Contas de ativo	1.01.01.09.11	Debêntures emitidas por Partes Não Relacionadas - No Exterior	0,00	C
01 - Contas de ativo	1.01.01.09.15	Outros Empréstimos e Recebíveis - No Exterior	0,00	C
01 - Contas de ativo	1.01.01.09.50	(-) Juros a Apropriar Decorrentes de Ajuste a Valor Presente (AVP) - Valores Mobiliários - No Exterior	0,00	C
01 - Contas de ativo	1.01.01.09.55	(-) Perdas por Redução ao Valor Recuperável (Impairment)- Valores Mobiliários - No Exterior	0,00	C
01 - Contas de ativo	1.01.01.09.70	Subconta - Ajuste a Valor Justo - Não Hedge - No Exterior	0,00	C
01 - Contas de ativo	1.01.01.09.90	Subconta - Adoção Inicial - Valores Mobiliários - Não	0,00	C

INFORMAÇÃO PROTEGIDA POR SIGILO FISCAL

Relatório de Impressão de Pastas e Fichas

Nome Empresarial:	FERRARI MED DISTRIBUIDORA DE MEDICAMENTOS LTDA				
Período da Escrituração:	01/01/2024 a 31/12/2024	CNPJ:	28.004.857/0001-07	SCP:	

Registro E010 - Saldos finais recuperados da ECF imediatamente anterior

Natureza da Conta	Código da Conta Referecial	Descrição	Valor	D/C
		Hedge - No Exterior		
01 - Contas de ativo	1.01.01.10	VALORES MOBILIÁRIOS - HEDGE - NO EXTERIOR	0,00	C
01 - Contas de ativo	1.01.01.10.01	Derivativos - Hedge Valor Justo - No Exterior	0,00	C
01 - Contas de ativo	1.01.01.10.02	Derivativos - Hedge Fluxo de Caixa - No Exterior	0,00	C
01 - Contas de ativo	1.01.01.10.03	Derivativos - Hedge Investimento no Exterior - No	0,00	C
01 - Contas de ativo	1.01.01.10.70	Subconta - Ajuste a Valor Justo - Valores Mobiliários - Hedge - No Exterior	0,00	C
01 - Contas de ativo	1.01.01.10.90	Subconta - Adoção Inicial - Valores Mobiliários - Hedge - No Exterior	0,00	C
01 - Contas de ativo	1.01.01.40	RECURSOS NO EXTERIOR DECORRENTES DE EXPORTAÇÃO	0,00	C

INFORMAÇÃO PROTEGIDA POR SIGILO FISCAL

Relatório de Impressão de Pastas e Fichas

Nome Empresarial:	FERRARI MED DISTRIBUIDORA DE MEDICAMENTOS LTDA				
Período da Escrituração:	01/01/2024 a 31/12/2024	CNPJ:	28.004.857/0001-07	SCP:	

Registro E010 - Saldos finais recuperados da ECF imediatamente anterior

Natureza da Conta	Código da Conta Referecial	Descrição	Valor	D/C
01 - Contas de ativo	1.01.01.40.01	Recursos no Exterior Decorrentes de Exportação	0,00	C
01 - Contas de ativo	1.01.01.99	OUTRAS DISPONIBILIDADES	0,00	C
01 - Contas de ativo	1.01.01.99.01	Outras Disponibilidades	0,00	C
01 - Contas de ativo	1.01.02	CRÉDITOS	1.012.074,02	D
01 - Contas de ativo	1.01.02.01	ADIANTAMENTOS	1.446,45	D
01 - Contas de ativo	1.01.02.01.01	Adiantamentos a Fornecedores - no País - Circulante	0,00	C
01 - Contas de ativo	1.01.02.01.02	Adiantamentos a Fornecedores - no Exterior - Circulante	0,00	C
01 - Contas de ativo	1.01.02.01.03	Adiantamentos a Funcionários - Circulante	1.446,45	D

INFORMAÇÃO PROTEGIDA POR SIGILO FISCAL

Relatório de Impressão de Pastas e Fichas

Nome Empresarial:	FERRARI MED DISTRIBUIDORA DE MEDICAMENTOS LTDA				
Período da Escrituração:	01/01/2024 a 31/12/2024	CNPJ:	28.004.857/0001-07	SCP:	

Registro E010 - Saldos finais recuperados da ECF imediatamente anterior

Natureza da Conta	Código da Conta Referecial	Descrição	Valor	D/C

Registro E015 - Contas Contábeis Mapeadas

	Código da Conta	Centro de Custos	Descrição	Valor	D/C
	10147		ADIANTAMENTO DE FÉRIAS	1.446,45	D
01 - Contas de ativo	1.01.02.01.04	Adiantamentos a Terceiros - Circulante	0,00	C	
01 - Contas de ativo	1.01.02.01.98	Outros Adiantamentos - Circulante	0,00	C	
01 - Contas de ativo	1.01.02.02	DUPLICATAS A RECEBER	947.024,13	D	
01 - Contas de ativo	1.01.02.02.01	Duplicatas a Receber - Operações com Partes Não Relacionadas - no País	947.024,13	D	

Registro E015 - Contas Contábeis Mapeadas

	Código da Conta	Centro de Custos	Descrição	Valor	D/C
	10000		CLIENTES	947.024,13	D

INFORMAÇÃO PROTEGIDA POR SIGILO FISCAL

Relatório de Impressão de Pastas e Fichas

Nome Empresarial:	FERRARI MED DISTRIBUIDORA DE MEDICAMENTOS LTDA				
Período da Escrituração:	01/01/2024 a 31/12/2024	CNPJ:	28.004.857/0001-07	SCP:	

Registro E010 - Saldos finais recuperados da ECF imediatamente anterior

Natureza da Conta	Código da Conta Referecial	Descrição	Valor	D/C
01 - Contas de ativo	1.01.02.02.02	Duplicatas a Receber - Operações com Partes Não Relacionadas - no Exterior	0,00	C
01 - Contas de ativo	1.01.02.02.03	Duplicatas a Receber - Operações com Partes Relacionadas - no País	0,00	C
01 - Contas de ativo	1.01.02.02.04	Duplicatas a Receber - Operações com Partes Relacionadas - no Exterior	0,00	C
01 - Contas de ativo	1.01.02.02.50	(-) Juros a Apropriar Decorrentes de Ajuste da Valor Presente (AVP) - Duplicatas a Receber	0,00	C
01 - Contas de ativo	1.01.02.02.52	(-) Perdas Estimadas em Créditos de Liquidação Duvidosa - Duplicatas a Receber	0,00	C

INFORMAÇÃO PROTEGIDA POR SIGILO FISCAL

Relatório de Impressão de Pastas e Fichas

Nome Empresarial:	FERRARI MED DISTRIBUIDORA DE MEDICAMENTOS LTDA				
Período da Escrituração:	01/01/2024 a 31/12/2024	CNPJ:	28.004.857/0001-07	SCP:	

Registro E010 - Saldos finais recuperados da ECF imediatamente anterior

Natureza da Conta	Código da Conta Referecial	Descrição	Valor	D/C
01 - Contas de ativo	1.01.02.02.55	(-) Perdas por Redução ao Valor Recuperável (Impairment) - Duplicatas a Receber	0,00	C
01 - Contas de ativo	1.01.02.02.90	Subconta - Adoção Inicial - Duplicatas a Receber	0,00	C
01 - Contas de ativo	1.01.02.03	TRIBUTOS A RECUPERAR	63.603,44	D
01 - Contas de ativo	1.01.02.03.01	IPI a Recuperar	0,00	C
01 - Contas de ativo	1.01.02.03.02	ICMS a Recuperar	63.603,44	D

Registro E015 - Contas Contábeis Mapeadas

Código da Conta	Centro de Custos	Descrição	Valor	D/C
30		ICMS A RECUPERAR	63.603,44	D

01 - Contas de ativo	1.01.02.03.03	PIS a Recuperar - Crédito Básico	0,00	C

INFORMAÇÃO PROTEGIDA POR SIGILO FISCAL

Relatório de Impressão de Pastas e Fichas

Nome Empresarial:	FERRARI MED DISTRIBUIDORA DE MEDICAMENTOS LTDA				
Período da Escrituração:	01/01/2024 a 31/12/2024	CNPJ:	28.004.857/0001-07	SCP:	

Registro E010 - Saldos finais recuperados da ECF imediatamente anterior

Natureza da Conta	Código da Conta Referecial	Descrição	Valor	D/C
01 - Contas de ativo	1.01.02.03.04	PIS a Recuperar - Crédito Presumido	0,00	C
01 - Contas de ativo	1.01.02.03.05	COFINS a Recuperar - Crédito Básico	0,00	C
01 - Contas de ativo	1.01.02.03.06	COFINS a Recuperar - Crédito Presumido	0,00	C
01 - Contas de ativo	1.01.02.03.07	CIDE a Recuperar	0,00	C
01 - Contas de ativo	1.01.02.03.40	Outros Impostos e Contribuições a Recuperar	0,00	C
01 - Contas de ativo	1.01.02.03.50	(-) Juros a Apropriar Decorrentes de Ajuste a Valor Presente (AVP) - Tributos a Recuperar	0,00	C
01 - Contas de ativo	1.01.02.03.55	(-) Perdas por Redução ao Valor Recuperável (Impairment) - Tributos a Recuperar	0,00	C
01 - Contas de ativo	1.01.02.04	TRIBUTOS A COMPENSAR	0,00	C

INFORMAÇÃO PROTEGIDA POR SIGILO FISCAL

Relatório de Impressão de Pastas e Fichas

Nome Empresarial:	FERRARI MED DISTRIBUIDORA DE MEDICAMENTOS LTDA				
Período da Escrituração:	01/01/2024 a 31/12/2024	CNPJ:	28.004.857/0001-07	SCP:	

Registro E010 - Saldos finais recuperados da ECF imediatamente anterior

Natureza da Conta	Código da Conta Referecial	Descrição	Valor	D/C
01 - Contas de ativo	1.01.02.04.01	Imposto de Renda Retido na Fonte (IRRF)	0,00	C

Registro E015 - Contas Contábeis Mapeadas

	Código da Conta	Centro de Custos	Descrição	Valor	D/C
	31		IRRF A RECUPERAR	0,00	D
01 - Contas de ativo	1.01.02.04.02		IRPJ Recolhido por Estimativa	0,00	C
01 - Contas de ativo	1.01.02.04.03		IRPJ Saldo Negativo	0,00	C
01 - Contas de ativo	1.01.02.04.04		CSLL Retida na Fonte	0,00	C
01 - Contas de ativo	1.01.02.04.05		CSLL Recolhida por Estimativa	0,00	C
01 - Contas de ativo	1.01.02.04.06		CSLL Saldo Negativo	0,00	C
01 - Contas de ativo	1.01.02.04.07		PIS/PASEP Retido na Fonte	0,00	C

INFORMAÇÃO PROTEGIDA POR SIGILO FISCAL

Relatório de Impressão de Pastas e Fichas

Nome Empresarial:	FERRARI MED DISTRIBUIDORA DE MEDICAMENTOS LTDA				
Período da Escrituração:	01/01/2024 a 31/12/2024	CNPJ:	28.004.857/0001-07	SCP:	

Registro E010 - Saldos finais recuperados da ECF imediatamente anterior

Natureza da Conta	Código da Conta Referecial	Descrição	Valor	D/C
01 - Contas de ativo	1.01.02.04.08	PIS/PASEP a Compensar	0,00	C
01 - Contas de ativo	1.01.02.04.09	COFINS Retida na Fonte	0,00	C
01 - Contas de ativo	1.01.02.04.10	COFINS a Compensar	0,00	C
01 - Contas de ativo	1.01.02.04.11	IPI a Compensar	0,00	C
01 - Contas de ativo	1.01.02.04.12	IOF a Compensar	0,00	C
01 - Contas de ativo	1.01.02.04.13	Imposto de Importação a Compensar	0,00	C
01 - Contas de ativo	1.01.02.04.14	Imposto de Exportação a Compensar	0,00	C
01 - Contas de ativo	1.01.02.04.15	ITR a Compensar	0,00	C
01 - Contas de ativo	1.01.02.04.16	CIDE a Compensar	0,00	C

INFORMAÇÃO PROTEGIDA POR SIGILO FISCAL

Relatório de Impressão de Pastas e Fichas

Nome Empresarial:	FERRARI MED DISTRIBUIDORA DE MEDICAMENTOS LTDA				
Período da Escrituração:	01/01/2024 a 31/12/2024	CNPJ:	28.004.857/0001-07	SCP:	

Registro E010 - Saldos finais recuperados da ECF imediatamente anterior

Natureza da Conta	Código da Conta Referecial	Descrição	Valor	D/C
01 - Contas de ativo	1.01.02.04.17	Contribuição Previdenciária Retida na Prestação de Serviços	0,00	C
01 - Contas de ativo	1.01.02.04.18	Contribuição Previdenciária a Compensar	0,00	C
01 - Contas de ativo	1.01.02.04.40	Outros Tributos a Compensar	0,00	C
01 - Contas de ativo	1.01.02.04.50	(-) Juros a Apropriar Decorrentes de Ajuste a Valor Presente (AVP) - Tributos a Compensar	0,00	C
01 - Contas de ativo	1.01.02.04.55	(-) Perdas por Redução ao Valor Recuperável (Impairment)- Tributos a Compensar	0,00	C
01 - Contas de ativo	1.01.02.09	OUTROS CRÉDITOS - CIRCULANTE	0,00	C
01 - Contas de ativo	1.01.02.09.01	Mútuos com Partes Não Relacionadas - Circulante - No País	0,00	C

INFORMAÇÃO PROTEGIDA POR SIGILO FISCAL

Relatório de Impressão de Pastas e Fichas

Nome Empresarial:	FERRARI MED DISTRIBUIDORA DE MEDICAMENTOS LTDA				
Período da Escrituração:	01/01/2024 a 31/12/2024	CNPJ:	28.004.857/0001-07	SCP:	

Registro E010 - Saldos finais recuperados da ECF imediatamente anterior

Natureza da Conta	Código da Conta Referecial	Descrição	Valor	D/C
01 - Contas de ativo	1.01.02.09.02	Mútuos com Partes Não Relacionadas - Circulante - No Exterior	0,00	C
01 - Contas de ativo	1.01.02.09.03	Dividendos a Receber - Circulante - No País	0,00	C
01 - Contas de ativo	1.01.02.09.04	Dividendos a Receber - Circulante - No Exterior	0,00	C
01 - Contas de ativo	1.01.02.09.05	Juros Sobre o Capital Próprio a Receber - Circulante	0,00	C
01 - Contas de ativo	1.01.02.09.06	Adiantamento para Futuro Aumento de Capital -Ativo - Circulante	0,00	C
01 - Contas de ativo	1.01.02.09.07	Outros Juros a Receber - Circulante	0,00	C
01 - Contas de ativo	1.01.02.09.09	Contraprestação Contingente Ativa - Combinação de Negócios - Circulante	0,00	C

INFORMAÇÃO PROTEGIDA POR SIGILO FISCAL

Relatório de Impressão de Pastas e Fichas

Nome Empresarial:	FERRARI MED DISTRIBUIDORA DE MEDICAMENTOS LTDA				
Período da Escrituração:	01/01/2024 a 31/12/2024	CNPJ:	28.004.857/0001-07	SCP:	

Registro E010 - Saldos finais recuperados da ECF imediatamente anterior

Natureza da Conta	Código da Conta Referecial	Descrição	Valor	D/C
01 - Contas de ativo	1.01.02.09.10	Demais Créditos a Receber - Circulante	0,00	C
01 - Contas de ativo	1.01.02.09.11	Depósitos em Contencioso - Circulante	0,00	C
01 - Contas de ativo	1.01.02.09.12	Outros Créditos em Contencioso - Circulante	0,00	C
01 - Contas de ativo	1.01.02.09.20	Direitos Creditórios Cedidos	0,00	C
01 - Contas de ativo	1.01.02.09.21	(-) Deságio na Cessão de Títulos	0,00	C
01 - Contas de ativo	1.01.02.09.25	Direitos Creditórios a Receber	0,00	C
01 - Contas de ativo	1.01.02.09.50	(-) Juros a Apropriar Decorrentes de Ajuste a Valor Presente (AVP) - Outros Créditos - Circulante	0,00	C
01 - Contas de ativo	1.01.02.09.55	(-) Perdas Estimadas por Redução ao Valor Recuperável (Impairment) -	0,00	C

INFORMAÇÃO PROTEGIDA POR SIGILO FISCAL

Relatório de Impressão de Pastas e Fichas

Nome Empresarial:	FERRARI MED DISTRIBUIDORA DE MEDICAMENTOS LTDA				
Período da Escrituração:	01/01/2024 a 31/12/2024	CNPJ:	28.004.857/0001-07	SCP:	

Registro E010 - Saldos finais recuperados da ECF imediatamente anterior

Natureza da Conta	Código da Conta Referecial	Descrição	Valor	D/C
		Outros Créditos - Circulante		
01 - Contas de ativo	1.01.02.09.60	CPC 47 - Ativos de Contrato - Circulante	0,00	C
01 - Contas de ativo	1.01.02.09.70	Subconta - Ajuste a Valor Justo - Outros Créditos - Circulante	0,00	C
01 - Contas de ativo	1.01.03	ESTOQUES	1.248.167,19	D
01 - Contas de ativo	1.01.03.01	ESTOQUES DE MERCADORIAS	1.248.167,19	D
01 - Contas de ativo	1.01.03.01.01	Mercadorias para Revenda	1.248.167,19	D

Registro E015 - Contas Contábeis Mapeadas

	Código da Conta	Centro de Custos	Descrição	Valor	D/C
	55		MERCADORIAS PARA REVENDA	1.248.167,19	D
01 - Contas de ativo	1.01.03.01.55		(-) Perda por Ajuste ao Valor Realizável Líquido - Estoque Mercadorias	0,00	C

INFORMAÇÃO PROTEGIDA POR SIGILO FISCAL

Relatório de Impressão de Pastas e Fichas

Nome Empresarial:	FERRARI MED DISTRIBUIDORA DE MEDICAMENTOS LTDA				
Período da Escrituração:	01/01/2024 a 31/12/2024	CNPJ:	28.004.857/0001-07	SCP:	

Registro E010 - Saldos finais recuperados da ECF imediatamente anterior

Natureza da Conta	Código da Conta Referecial	Descrição	Valor	D/C
01 - Contas de ativo	1.01.03.01.70	Subconta - Ajuste a Valor Justo - Estoque Mercadorias	0,00	C
01 - Contas de ativo	1.01.03.01.75	Subconta - Ajuste a Valor Presente (AVP) - Estoque Mercadorias	0,00	C
01 - Contas de ativo	1.01.03.01.90	Subconta - Adoção Inicial - Estoques de Mercadorias	0,00	C
01 - Contas de ativo	1.01.03.02	ESTOQUES DE PRODUTOS	0,00	C
01 - Contas de ativo	1.01.03.02.01	Insumos (materiais diretos)	0,00	C
01 - Contas de ativo	1.01.03.02.02	Outros Materiais	0,00	C
01 - Contas de ativo	1.01.03.02.03	Produtos em Elaboração	0,00	C
01 - Contas de ativo	1.01.03.02.04	Produtos Acabados	0,00	C

INFORMAÇÃO PROTEGIDA POR SIGILO FISCAL

Relatório de Impressão de Pastas e Fichas

Nome Empresarial:	FERRARI MED DISTRIBUIDORA DE MEDICAMENTOS LTDA				
Período da Escrituração:	01/01/2024 a 31/12/2024	CNPJ:	28.004.857/0001-07	SCP:	

Registro E010 - Saldos finais recuperados da ECF imediatamente anterior

Natureza da Conta	Código da Conta Referecial	Descrição	Valor	D/C
01 - Contas de ativo	1.01.03.02.55	(-) Perda por Ajuste ao Valor Realizável Líquido - Estoque Produtos	0,00	C
01 - Contas de ativo	1.01.03.02.70	Subconta - Ajuste a Valor Justo - Estoque de Produtos	0,00	C
01 - Contas de ativo	1.01.03.02.75	Subconta - Ajuste a Valor Presente (AVP) - Estoque de Produtos	0,00	C
01 - Contas de ativo	1.01.03.02.90	Subconta - Adoção Inicial - Estoques de Produtos	0,00	C
01 - Contas de ativo	1.01.03.03	ESTOQUES - ATIVIDADE IMOBILIÁRIA	0,00	C
01 - Contas de ativo	1.01.03.03.01	Terrenos - Atividade Imobiliária	0,00	C
01 - Contas de ativo	1.01.03.03.02	Imóveis Adquiridos para Revenda - Atividade Imobiliária	0,00	C
01 - Contas de ativo	1.01.03.03.03	Obras em Andamento - Atividade Imobiliária	0,00	C

INFORMAÇÃO PROTEGIDA POR SIGILO FISCAL

Relatório de Impressão de Pastas e Fichas

Nome Empresarial:	FERRARI MED DISTRIBUIDORA DE MEDICAMENTOS LTDA				
Período da Escrituração:	01/01/2024 a 31/12/2024	CNPJ:	28.004.857/0001-07	SCP:	

Registro E010 - Saldos finais recuperados da ECF imediatamente anterior

Natureza da Conta	Código da Conta Referecial	Descrição	Valor	D/C
01 - Contas de ativo	1.01.03.03.04	Imóveis à Venda - Atividade Imobiliária	0,00	C
01 - Contas de ativo	1.01.03.03.05	Construções em Andamento de Imóveis Destinados à Venda	0,00	C
01 - Contas de ativo	1.01.03.03.06	Materiais de Construção - Atividade Imobiliária	0,00	C
01 - Contas de ativo	1.01.03.03.55	(-) Perda por Ajuste ao Valor Realizável Líquido - Estoque Atividade Imobiliária	0,00	C
01 - Contas de ativo	1.01.03.03.75	Subconta - Ajuste a Valor Presente (AVP) - Estoque Atividade Imobiliária	0,00	C
01 - Contas de ativo	1.01.03.03.90	Subconta - Adoção Inicial - Estoques - Atividade Imobiliária	0,00	C
01 - Contas de ativo	1.01.03.04	ESTOQUES - LONGA MATURAÇÃO	0,00	C
01 - Contas de ativo	1.01.03.04.01	Insumos (materiais diretos) - Estoque Longa Maturação	0,00	C

INFORMAÇÃO PROTEGIDA POR SIGILO FISCAL

Relatório de Impressão de Pastas e Fichas

Nome Empresarial:	FERRARI MED DISTRIBUIDORA DE MEDICAMENTOS LTDA				
Período da Escrituração:	01/01/2024 a 31/12/2024	CNPJ:	28.004.857/0001-07	SCP:	

Registro E010 - Saldos finais recuperados da ECF imediatamente anterior

Natureza da Conta	Código da Conta Referecial	Descrição	Valor	D/C
01 - Contas de ativo	1.01.03.04.02	Outros Materiais - Estoque Longa Maturação	0,00	C
01 - Contas de ativo	1.01.03.04.03	Produtos em Elaboração - Estoque Longa Maturação	0,00	C
01 - Contas de ativo	1.01.03.04.04	Produtos Acabados - Estoque Longa Maturação	0,00	C
01 - Contas de ativo	1.01.03.04.55	(-) Perda por Ajuste ao Valor Realizável Líquido - Estoque Longa Maturação	0,00	C
01 - Contas de ativo	1.01.03.04.70	Subconta - Ajuste a Valor Justo - Estoque Longa Maturação	0,00	C
01 - Contas de ativo	1.01.03.04.75	Subconta - Ajuste a Valor Presente (AVP) - Estoque Longa Maturação	0,00	C
01 - Contas de ativo	1.01.03.04.90	Subconta - Adoção Inicial - Estoques - Longa Maturação	0,00	C
01 - Contas de ativo	1.01.03.05	ESTOQUES - ATIVIDADE RURAL	0,00	C

INFORMAÇÃO PROTEGIDA POR SIGILO FISCAL

Relatório de Impressão de Pastas e Fichas

Nome Empresarial:	FERRARI MED DISTRIBUIDORA DE MEDICAMENTOS LTDA				
Período da Escrituração:	01/01/2024 a 31/12/2024	CNPJ:	28.004.857/0001-07	SCP:	

Registro E010 - Saldos finais recuperados da ECF imediatamente anterior

Natureza da Conta	Código da Conta Referecial	Descrição	Valor	D/C
01 - Contas de ativo	1.01.03.05.01	Produtos Agropecuários de Origem Animal	0,00	C
01 - Contas de ativo	1.01.03.05.02	Produtos Agropecuários de Origem Vegetal	0,00	C
01 - Contas de ativo	1.01.03.05.03	Insumos Agropecuários	0,00	C
01 - Contas de ativo	1.01.03.05.04	Outros Materiais - Atividade Rural	0,00	C
01 - Contas de ativo	1.01.03.05.55	(-) Perda por Ajuste ao Valor Realizável Líquido - Estoque Atividade Rural	0,00	C
01 - Contas de ativo	1.01.03.05.70	Subconta - Ajuste a Valor Justo - Estoque Atividade Rural	0,00	C
01 - Contas de ativo	1.01.03.05.75	Subconta - Ajuste a Valor Presente (AVP) - Estoque Atividade Rural	0,00	C
01 - Contas de ativo	1.01.03.05.90	Subconta - Adoção Inicial - Estoques - Atividade Rural	0,00	C

INFORMAÇÃO PROTEGIDA POR SIGILO FISCAL

Relatório de Impressão de Pastas e Fichas

Nome Empresarial:	FERRARI MED DISTRIBUIDORA DE MEDICAMENTOS LTDA				
Período da Escrituração:	01/01/2024 a 31/12/2024	CNPJ:	28.004.857/0001-07	SCP:	

Registro E010 - Saldos finais recuperados da ECF imediatamente anterior

Natureza da Conta	Código da Conta Referecial	Descrição	Valor	D/C
01 - Contas de ativo	1.01.03.06	ESTOQUES SERVIÇOS	0,00	C
01 - Contas de ativo	1.01.03.06.01	Materiais Aplicados na Produção de Serviços	0,00	C
01 - Contas de ativo	1.01.03.06.02	Serviços em Andamento	0,00	C
01 - Contas de ativo	1.01.03.06.03	Serviços Acabados	0,00	C
01 - Contas de ativo	1.01.03.06.55	(-) Perda por Ajuste ao Valor Realizável Líquido - Estoque Serviços	0,00	C
01 - Contas de ativo	1.01.03.06.70	Subconta - Ajuste a Valor Justo - Estoque Serviços	0,00	C
01 - Contas de ativo	1.01.03.06.75	Subconta - Ajuste a Valor Presente (AVP) - Estoque Serviços	0,00	C
01 - Contas de ativo	1.01.03.06.90	Subconta - Adoção Inicial - Estoque Serviços	0,00	C

INFORMAÇÃO PROTEGIDA POR SIGILO FISCAL

Relatório de Impressão de Pastas e Fichas

Nome Empresarial:	FERRARI MED DISTRIBUIDORA DE MEDICAMENTOS LTDA				
Período da Escrituração:	01/01/2024 a 31/12/2024	CNPJ:	28.004.857/0001-07	SCP:	

Registro E010 - Saldos finais recuperados da ECF imediatamente anterior

Natureza da Conta	Código da Conta Referecial	Descrição	Valor	D/C
01 - Contas de ativo	1.01.03.07	ESTOQUES (OUTROS)	0,00	C
01 - Contas de ativo	1.01.03.07.01	Material em Almoxarifado	0,00	C
01 - Contas de ativo	1.01.03.07.02	Material Destinado à Destruição	0,00	C
01 - Contas de ativo	1.01.03.07.03	Sucata	0,00	C
01 - Contas de ativo	1.01.03.07.04	Outros Estoques	0,00	C
01 - Contas de ativo	1.01.03.07.55	(-) Perda por Ajuste ao Valor Realizável Líquido - Estoques Outros	0,00	C
01 - Contas de ativo	1.01.03.07.75	Subconta - Ajuste a Valor Presente (AVP) - Estoque Outros	0,00	C
01 - Contas de ativo	1.01.03.07.90	Subconta - Adoção Inicial - Estoque Outros	0,00	C
01 - Contas de ativo	1.01.05	DESPESAS DO EXERCÍCIO SEGUINTE	0,00	C

INFORMAÇÃO PROTEGIDA POR SIGILO FISCAL

Relatório de Impressão de Pastas e Fichas

Nome Empresarial:	FERRARI MED DISTRIBUIDORA DE MEDICAMENTOS LTDA				
Período da Escrituração:	01/01/2024 a 31/12/2024	CNPJ:	28.004.857/0001-07	SCP:	

Registro E010 - Saldos finais recuperados da ECF imediatamente anterior

Natureza da Conta	Código da Conta Referecial	Descrição	Valor	D/C
01 - Contas de ativo	1.01.05.01	DESPESAS DO EXERCÍCIO SEGUINTE	0,00	C
01 - Contas de ativo	1.01.05.01.01	Alugueis Pagos Antecipadamente	0,00	C
01 - Contas de ativo	1.01.05.01.02	Prêmios de Seguros a Apropriar	0,00	C
01 - Contas de ativo	1.01.05.01.03	Encargos Financeiros a Apropriar	0,00	C
01 - Contas de ativo	1.01.05.01.09	Outros Custos e Despesas Pagos Antecipadamente	0,00	C
01 - Contas de ativo	1.01.10	ATIVO BIOLÓGICO - CIRCULANTE	0,00	C
01 - Contas de ativo	1.01.10.01	ATIVO BIOLÓGICO AVALIADO PELO VALOR JUSTO - CIRCULANTE	0,00	C
01 - Contas de ativo	1.01.10.01.01	Ativo Biológico Consumível - Origem Animal - Pelo Valor Justo	0,00	C

INFORMAÇÃO PROTEGIDA POR SIGILO FISCAL

Relatório de Impressão de Pastas e Fichas

Nome Empresarial:	FERRARI MED DISTRIBUIDORA DE MEDICAMENTOS LTDA				
Período da Escrituração:	01/01/2024 a 31/12/2024	CNPJ:	28.004.857/0001-07	SCP:	

Registro E010 - Saldos finais recuperados da ECF imediatamente anterior

Natureza da Conta	Código da Conta Referecial	Descrição	Valor	D/C
01 - Contas de ativo	1.01.10.01.02	Ativo Biológico Consumível - Origem Vegetal - Pelo Valor Justo	0,00	C
01 - Contas de ativo	1.01.10.01.70	Subconta - Ajuste a Valor Justo (AVJ) - Ativos Biológicos Consumíveis Pelo Valor Justo - Circulante	0,00	C
01 - Contas de ativo	1.01.10.01.75	Subconta - Ajuste a Valor Presente (AVP) - Ativos Biológicos Pelo Valor Justo - Circulante	0,00	C
01 - Contas de ativo	1.01.10.01.90	Subconta - Adoção Inicial - Ativo Biologico	0,00	C
01 - Contas de ativo	1.01.10.02	ATIVO BIOLÓGICO AVALIADO PELO CUSTO - CIRCULANTE	0,00	C
01 - Contas de ativo	1.01.10.02.01	Ativo Biológico Consumível - Origem Animal - Pelo Custo	0,00	C
01 - Contas de ativo	1.01.10.02.02	Ativo Biológico Consumível - Origem Vegetal -	0,00	C

INFORMAÇÃO PROTEGIDA POR SIGILO FISCAL

Relatório de Impressão de Pastas e Fichas

Nome Empresarial:	FERRARI MED DISTRIBUIDORA DE MEDICAMENTOS LTDA				
Período da Escrituração:	01/01/2024 a 31/12/2024	CNPJ:	28.004.857/0001-07	SCP:	

Registro E010 - Saldos finais recuperados da ECF imediatamente anterior

Natureza da Conta	Código da Conta Referecial	Descrição	Valor	D/C
		Pelo Custo		
01 - Contas de ativo	1.01.10.02.55	(-) Perdas por Redução ao Valor Recuperável (Impairment) - Ativos Biológicos Consumível - Pelo Custo	0,00	C
01 - Contas de ativo	1.01.10.02.75	Subconta - Ajuste a Valor Presente (AVP) - Ativos Biológicos Consumíveis - Pelo Custo	0,00	C
01 - Contas de ativo	1.01.11	ATIVO NÃO CIRCULANTE MANTIDO PARA VENDA	0,00	C
01 - Contas de ativo	1.01.11.01	ATIVO NÃO CIRCULANTE MANTIDO PARA VENDA	0,00	C
01 - Contas de ativo	1.01.11.01.01	Ativo Não Circulante Mantido Para Venda	0,00	C
01 - Contas de ativo	1.01.11.01.55	(-) Perdas Estimadas por Redução ao Valor Recuperável (Impaiment) - Ativo	0,00	C

INFORMAÇÃO PROTEGIDA POR SIGILO FISCAL

Relatório de Impressão de Pastas e Fichas

Nome Empresarial:	FERRARI MED DISTRIBUIDORA DE MEDICAMENTOS LTDA				
Período da Escrituração:	01/01/2024 a 31/12/2024	CNPJ:	28.004.857/0001-07	SCP:	

Registro E010 - Saldos finais recuperados da ECF imediatamente anterior

Natureza da Conta	Código da Conta Referecial	Descrição	Valor	D/C
		Não Circulante Mantido para Venda		
01 - Contas de ativo	1.01.11.01.70	Subconta - Ajuste a Valor Justo - Ativo Não Circulante Mantido para Venda	0,00	C
01 - Contas de ativo	1.01.11.01.75	Subconta - Ajuste a Valor Presente (AVP) - Ativo Não Circulante Mantido para Venda	0,00	C
01 - Contas de ativo	1.01.11.01.90	Subconta - Adoção Inicial - Ativo Não circulante Mantido para Venda	0,00	C
01 - Contas de ativo	1.02	ATIVO NÃO CIRCULANTE	553,07	D
01 - Contas de ativo	1.02.01	REALIZÁVEL A LONGO PRAZO	0,00	C
01 - Contas de ativo	1.02.01.01	CRÉDITOS E VALORES - LONGO PRAZO	0,00	C
01 - Contas de ativo	1.02.01.01.01	Clientes - Longo Prazo	0,00	C

INFORMAÇÃO PROTEGIDA POR SIGILO FISCAL

Relatório de Impressão de Pastas e Fichas

Nome Empresarial:	FERRARI MED DISTRIBUIDORA DE MEDICAMENTOS LTDA				
Período da Escrituração:	01/01/2024 a 31/12/2024	CNPJ:	28.004.857/0001-07	SCP:	

Registro E010 - Saldos finais recuperados da ECF imediatamente anterior

Natureza da Conta	Código da Conta Referecial	Descrição	Valor	D/C
01 - Contas de ativo	1.02.01.01.02	Mútuos com Partes Não Relacionadas - Ativo- Longo Prazo	0,00	C
01 - Contas de ativo	1.02.01.01.03	Mútuos com Partes Relacionadas - Ativo - Longo Prazo	0,00	C
01 - Contas de ativo	1.02.01.01.04	Adiantamento para Futuro Aumento de Capital - Ativo - Longo Prazo	0,00	C
01 - Contas de ativo	1.02.01.01.07	Títulos Patrimoniais Avaliados pelo Custo - Longo Prazo	0,00	C
01 - Contas de ativo	1.02.01.01.09	Contraprestação Contingente Ativa - Combinação de Negócios - Longo Prazo	0,00	C
01 - Contas de ativo	1.02.01.01.10	Outros Valores Mobiliários - No Exterior - Longo Prazo	0,00	C
01 - Contas de ativo	1.02.01.01.19	(-) Outras Contas Retificadoras - Créditos e Valores - Longo Prazo	0,00	C

INFORMAÇÃO PROTEGIDA POR SIGILO FISCAL

Relatório de Impressão de Pastas e Fichas

Nome Empresarial:	FERRARI MED DISTRIBUIDORA DE MEDICAMENTOS LTDA				
Período da Escrituração:	01/01/2024 a 31/12/2024	CNPJ:	28.004.857/0001-07	SCP:	

Registro E010 - Saldos finais recuperados da ECF imediatamente anterior

Natureza da Conta	Código da Conta Referecial	Descrição	Valor	D/C
01 - Contas de ativo	1.02.01.01.20	Direitos Creditórios Cedidos - Longo Prazo	0,00	C
01 - Contas de ativo	1.02.01.01.21	(-) Deságio na Cessão de Títulos - Longo Prazo	0,00	C
01 - Contas de ativo	1.02.01.01.25	Direitos Creditórios a Receber - Longo Prazo	0,00	C
01 - Contas de ativo	1.02.01.01.26	Duplicatas a Receber - Operações com Partes Não Relacionadas - no País - Longo Prazo	0,00	C
01 - Contas de ativo	1.02.01.01.27	Duplicatas a Receber - Operações com Partes Não Relacionadas - no Exterior - Longo Prazo	0,00	C
01 - Contas de ativo	1.02.01.01.28	Duplicatas a Receber - Operações com Partes Relacionadas - no País - Longo Prazo	0,00	C
01 - Contas de ativo	1.02.01.01.29	Duplicatas a Receber - Operações com	0,00	C

INFORMAÇÃO PROTEGIDA POR SIGILO FISCAL

Relatório de Impressão de Pastas e Fichas

Nome Empresarial:	FERRARI MED DISTRIBUIDORA DE MEDICAMENTOS LTDA				
Período da Escrituração:	01/01/2024 a 31/12/2024	CNPJ:	28.004.857/0001-07	SCP:	

Registro E010 - Saldos finais recuperados da ECF imediatamente anterior

Natureza da Conta	Código da Conta Referecial	Descrição	Valor	D/C
		Partes Relacionadas - no Exterior - Longo Prazo		
01 - Contas de ativo	1.02.01.01.50	(-) Juros a Apropriar Decorrentes de Ajuste a Valor Presente (AVP) - Créditos -Longo Prazo	0,00	C
01 - Contas de ativo	1.02.01.01.52	(-) Perdas Estimadas em Créditos de Liquidação Duvidosa - Longo Prazo	0,00	C
01 - Contas de ativo	1.02.01.01.55	(-) Perdas por Redução ao Valor Recuperável (Impairment) - Créditos e Valores - Longo Prazo	0,00	C
01 - Contas de ativo	1.02.01.01.70	Subconta - Ajuste a Valor Justo - Créditos -Longo Prazo	0,00	C
01 - Contas de ativo	1.02.01.01.90	Subconta - Adoção Inicial - Créditos e Valores - Longo Prazo	0,00	C

INFORMAÇÃO PROTEGIDA POR SIGILO FISCAL

Relatório de Impressão de Pastas e Fichas

Nome Empresarial:	FERRARI MED DISTRIBUIDORA DE MEDICAMENTOS LTDA				
Período da Escrituração:	01/01/2024 a 31/12/2024	CNPJ:	28.004.857/0001-07	SCP:	

Registro E010 - Saldos finais recuperados da ECF imediatamente anterior

Natureza da Conta	Código da Conta Referecial	Descrição	Valor	D/C
01 - Contas de ativo	1.02.01.02	VALORES MOBILIÁRIOS - NO PAÍS	0,00	C
01 - Contas de ativo	1.02.01.02.01	Títulos para Negociação - No País - Longo Prazo	0,00	C
01 - Contas de ativo	1.02.01.02.02	Títulos Disponíveis para Venda - No País - Longo Prazo	0,00	C
01 - Contas de ativo	1.02.01.02.03	Títulos Mantidos até o Vencimento - No País - Longo Prazo	0,00	C
01 - Contas de ativo	1.02.01.02.10	Debêntures Emitidas por Partes Relacionada - No País - Longo Prazo	0,00	C
01 - Contas de ativo	1.02.01.02.11	Debêntures Emitidas por Partes Não Relacionada - No País - Longo Prazo	0,00	C
01 - Contas de ativo	1.02.01.02.14	Outros Valores Mobiliários - No País - Longo Prazo	0,00	C
01 - Contas de ativo	1.02.01.02.15	Outros Empréstimos e Recebíveis - No País - Longo Prazo	0,00	C

INFORMAÇÃO PROTEGIDA POR SIGILO FISCAL

Relatório de Impressão de Pastas e Fichas

Nome Empresarial:	FERRARI MED DISTRIBUIDORA DE MEDICAMENTOS LTDA				
Período da Escrituração:	01/01/2024 a 31/12/2024	CNPJ:	28.004.857/0001-07	SCP:	

Registro E010 - Saldos finais recuperados da ECF imediatamente anterior

Natureza da Conta	Código da Conta Referecial	Descrição	Valor	D/C
01 - Contas de ativo	1.02.01.02.16	Outros Juros a Receber - No País - Longo Prazo	0,00	C
01 - Contas de ativo	1.02.01.02.50	(-) Juros a Apropriar Decorrentes de Ajuste a Valor Presente (AVP) Valores Mobiliários - No País - Longo Prazo	0,00	C
01 - Contas de ativo	1.02.01.02.55	(-) Perdas por Redução ao Valor Recuperável (Impairment) - Valores Mobiliários - No País - Longo Prazo	0,00	C
01 - Contas de ativo	1.02.01.02.70	Subconta - Ajuste a Valor Justo - Valores Mobiliários - No País - Longo Prazo	0,00	C
01 - Contas de ativo	1.02.01.02.90	Subconta - Adoção Inicial - Valores Mobiliários - No País - Longo Prazo	0,00	C
01 - Contas de ativo	1.02.01.03	VALORES MOBILIÁRIOS - NO EXTERIOR	0,00	C

INFORMAÇÃO PROTEGIDA POR SIGILO FISCAL

Relatório de Impressão de Pastas e Fichas

Nome Empresarial:	FERRARI MED DISTRIBUIDORA DE MEDICAMENTOS LTDA				
Período da Escrituração:	01/01/2024 a 31/12/2024	CNPJ:	28.004.857/0001-07	SCP:	

Registro E010 - Saldos finais recuperados da ECF imediatamente anterior

Natureza da Conta	Código da Conta Referecial	Descrição	Valor	D/C
01 - Contas de ativo	1.02.01.03.01	Títulos para Negociação - No Exterior - Longo Prazo	0,00	C
01 - Contas de ativo	1.02.01.03.02	Títulos Disponíveis para Venda - No Exterior - Longo Prazo	0,00	C
01 - Contas de ativo	1.02.01.03.03	Títulos Mantidos até o Vencimento - No Exterior - Longo Prazo	0,00	C
01 - Contas de ativo	1.02.01.03.04	Debêntures emitidas por Partes Relacionada - No Exterior - Longo Prazo	0,00	C
01 - Contas de ativo	1.02.01.03.05	Debêntures emitidas por Partes Não Relacionada - No Exterior - Longo Prazo	0,00	C
01 - Contas de ativo	1.02.01.03.06	Outros Empréstimos e Recebíveis - No Exterior - Longo Prazo	0,00	C
01 - Contas de ativo	1.02.01.03.50	(-) Juros a Apropriar Decorrentes de Ajuste a Valor Presente (AVP)	0,00	C

INFORMAÇÃO PROTEGIDA POR SIGILO FISCAL

Relatório de Impressão de Pastas e Fichas

Nome Empresarial:	FERRARI MED DISTRIBUIDORA DE MEDICAMENTOS LTDA				
Período da Escrituração:	01/01/2024 a 31/12/2024	CNPJ:	28.004.857/0001-07	SCP:	

Registro E010 - Saldos finais recuperados da ECF imediatamente anterior

Natureza da Conta	Código da Conta Referecial	Descrição	Valor	D/C
		Valores Mobiliários - No Exterior - Longo Prazo		
01 - Contas de ativo	1.02.01.03.55	(-) Perdas Estimadas por Redução ao Valor Recuperável (Impairment) - Valores Mobiliário - No Exterior - Longo Prazo	0,00	C
01 - Contas de ativo	1.02.01.03.70	Subconta - Ajuste a Valor Justo - Valores Mobiliários - No Exterior - Longo Prazo	0,00	C
01 - Contas de ativo	1.02.01.03.90	Subconta - Adoção Inicial - Valores Mobiliários - No Exterior - Longo Prazo	0,00	C
01 - Contas de ativo	1.02.01.05	ATIVOS FISCAIS DIFERIDOS - LONGO PRAZO	0,00	C
01 - Contas de ativo	1.02.01.05.01	Créditos Fiscais CSLL - Diferenças Temporárias e Base de Cálculo Negativa - Longo Prazo	0,00	C

INFORMAÇÃO PROTEGIDA POR SIGILO FISCAL

Relatório de Impressão de Pastas e Fichas

Nome Empresarial:	FERRARI MED DISTRIBUIDORA DE MEDICAMENTOS LTDA				
Período da Escrituração:	01/01/2024 a 31/12/2024	CNPJ:	28.004.857/0001-07	SCP:	

Registro E010 - Saldos finais recuperados da ECF imediatamente anterior

Natureza da Conta	Código da Conta Referecial	Descrição	Valor	D/C
01 - Contas de ativo	1.02.01.05.02	Créditos Fiscais IRPJ - Diferenças Temporárias e Prejuízos Fiscais - Longo Prazo	0,00	C
01 - Contas de ativo	1.02.01.07	CRÉDITOS EM CONTENCIOSO - LONGO PRAZO	0,00	C
01 - Contas de ativo	1.02.01.07.01	Depósitos em Contencioso - Longo Prazo	0,00	C
01 - Contas de ativo	1.02.01.07.10	Outros Créditos em Contencioso - Longo Prazo	0,00	C
01 - Contas de ativo	1.02.01.07.55	(-) Perdas por Redução ao Valor Recuperável (Impairment) - Créditos em Contencioso - Longo Prazo	0,00	C
01 - Contas de ativo	1.02.01.08	TRIBUTOS A RECUPERAR - Longo Prazo	0,00	C
01 - Contas de ativo	1.02.01.08.01	IPI a Recuperar - Longo Prazo	0,00	C

INFORMAÇÃO PROTEGIDA POR SIGILO FISCAL

Relatório de Impressão de Pastas e Fichas

Nome Empresarial:	FERRARI MED DISTRIBUIDORA DE MEDICAMENTOS LTDA				
Período da Escrituração:	01/01/2024 a 31/12/2024	CNPJ:	28.004.857/0001-07	SCP:	

Registro E010 - Saldos finais recuperados da ECF imediatamente anterior

Natureza da Conta	Código da Conta Referecial	Descrição	Valor	D/C
01 - Contas de ativo	1.02.01.08.02	ICMS a Recuperar - Longo Prazo	0,00	C
01 - Contas de ativo	1.02.01.08.03	PIS a Recuperar - Crédito Básico - Longo Prazo	0,00	C
01 - Contas de ativo	1.02.01.08.04	PIS a Recuperar - Crédito Presumido - Longo Prazo	0,00	C
01 - Contas de ativo	1.02.01.08.05	COFINS a Recuperar - Crédito Básico - Longo Prazo	0,00	C
01 - Contas de ativo	1.02.01.08.06	COFINS a Recuperar - Crédito Presumido - Longo Prazo	0,00	C
01 - Contas de ativo	1.02.01.08.07	CIDE a Recuperar - Longo Prazo	0,00	C
01 - Contas de ativo	1.02.01.08.40	Outros Impostos e Contribuições a Recuperar - Longo Prazo	0,00	C
01 - Contas de ativo	1.02.01.08.50	(-) Juros a Apropriar Decorrentes de Ajuste a Valor Presente (AVP) - Tributos a Recuperar - Longo	0,00	C

INFORMAÇÃO PROTEGIDA POR SIGILO FISCAL

Relatório de Impressão de Pastas e Fichas

Nome Empresarial:	FERRARI MED DISTRIBUIDORA DE MEDICAMENTOS LTDA				
Período da Escrituração:	01/01/2024 a 31/12/2024	CNPJ:	28.004.857/0001-07	SCP:	

Registro E010 - Saldos finais recuperados da ECF imediatamente anterior

Natureza da Conta	Código da Conta Referecial	Descrição	Valor	D/C
		Prazo		
01 - Contas de ativo	1.02.01.08.55	(-) Perdas por Redução ao Valor Recuperável (Impairment) - Tributos a Recuperar - Longo Prazo	0,00	C
01 - Contas de ativo	1.02.01.09	DESPESAS PAGAS ANTECIPADAMENTE - LONGO PRAZO	0,00	C
01 - Contas de ativo	1.02.01.09.01	Alugueis pagos Antecipadamente - Longo Prazo	0,00	C
01 - Contas de ativo	1.02.01.09.02	Prêmios de Seguros a Apropriar - Longo Prazo	0,00	C
01 - Contas de ativo	1.02.01.09.03	Encargos Financeiros a Apropriar -Longo Prazo	0,00	C
01 - Contas de ativo	1.02.01.09.09	Outros Custos e Despesas Pagos Antecipadamente - Longo Prazo	0,00	C

INFORMAÇÃO PROTEGIDA POR SIGILO FISCAL

Relatório de Impressão de Pastas e Fichas

Nome Empresarial:	FERRARI MED DISTRIBUIDORA DE MEDICAMENTOS LTDA				
Período da Escrituração:	01/01/2024 a 31/12/2024	CNPJ:	28.004.857/0001-07	SCP:	

Registro E010 - Saldos finais recuperados da ECF imediatamente anterior

Natureza da Conta	Código da Conta Referecial	Descrição	Valor	D/C
01 - Contas de ativo	1.02.01.10	ATIVO BIOLÓGICO - LONGO PRAZO	0,00	C
01 - Contas de ativo	1.02.01.10.01	Ativo Biológico Consumível - Origem Animal - Pelo Valor Justo - Longo Prazo	0,00	C
01 - Contas de ativo	1.02.01.10.02	Ativo Biológico Consumível - Origem Vegetal - Pelo Valor Justo - Longo Prazo	0,00	C
01 - Contas de ativo	1.02.01.10.10	Ativo Biológico Consumível - Origem Animal - Pelo Custo - Longo Prazo	0,00	C
01 - Contas de ativo	1.02.01.10.11	Ativo Biológico Consumível - Origem Vegetal - Pelo Custo - Longo Prazo	0,00	C
01 - Contas de ativo	1.02.01.10.55	(-) Perdas por Redução ao Valor Recuperável (Impairment) - Ativos Biológicos Consumível - Longo Prazo	0,00	C

INFORMAÇÃO PROTEGIDA POR SIGILO FISCAL

Relatório de Impressão de Pastas e Fichas

Nome Empresarial:	FERRARI MED DISTRIBUIDORA DE MEDICAMENTOS LTDA				
Período da Escrituração:	01/01/2024 a 31/12/2024	CNPJ:	28.004.857/0001-07	SCP:	

Registro E010 - Saldos finais recuperados da ECF imediatamente anterior

Natureza da Conta	Código da Conta Referecial	Descrição	Valor	D/C
01 - Contas de ativo	1.02.01.10.70	Subconta - Ajuste a Valor Justo (AVJ) - Ativos Biológicos - Longo Prazo	0,00	C
01 - Contas de ativo	1.02.01.10.75	Subconta - Ajuste a Valor Presente (AVP) - Ativos Biológicos - Longo Prazo	0,00	C
01 - Contas de ativo	1.02.01.10.90	Subconta - Adoção Inicial - Ativo Biológico - Longo Prazo	0,00	C
01 - Contas de ativo	1.02.01.15	OUTROS CRÉDITOS - LONGO PRAZO	0,00	C
01 - Contas de ativo	1.02.01.15.01	Outros Créditos - Longo Prazo	0,00	C
01 - Contas de ativo	1.02.01.15.60	CPC 47 - Ativos de Contrato - Longo Prazo	0,00	C
01 - Contas de ativo	1.02.02	INVESTIMENTOS	0,00	C
01 - Contas de ativo	1.02.02.01	PARTICIPAÇÕES PERMANENTES EM SOCIEDADES - NO PAÍS	0,00	C

INFORMAÇÃO PROTEGIDA POR SIGILO FISCAL

Relatório de Impressão de Pastas e Fichas

Nome Empresarial:	FERRARI MED DISTRIBUIDORA DE MEDICAMENTOS LTDA				
Período da Escrituração:	01/01/2024 a 31/12/2024	CNPJ:	28.004.857/0001-07	SCP:	

Registro E010 - Saldos finais recuperados da ECF imediatamente anterior

Natureza da Conta	Código da Conta Referecial	Descrição	Valor	D/C
01 - Contas de ativo	1.02.02.01.01	Participações Permanentes em Controladas - no País	0,00	C
01 - Contas de ativo	1.02.02.01.04	Participações Permanentes em Coligadas - no País	0,00	C
01 - Contas de ativo	1.02.02.01.05	Participações Permanentes em Joint Ventures e Sociedades de Propósito Específico (SPE) - no País	0,00	C
01 - Contas de ativo	1.02.02.01.06	Participações Permanentes em Outras Sociedades do Mesmo Grupo ou Controle Comum - Avaliadas pelo Método de Equivalência Patrimonial (MEP) - no País	0,00	C
01 - Contas de ativo	1.02.02.01.07	Participações em Sociedades em Conta de Participação (SCP) - Sócio Ostensivo - Avaliadas pelo Método de Equivalência Patrimonial (MEP) -	0,00	C

INFORMAÇÃO PROTEGIDA POR SIGILO FISCAL

Relatório de Impressão de Pastas e Fichas

Nome Empresarial:	FERRARI MED DISTRIBUIDORA DE MEDICAMENTOS LTDA				
Período da Escrituração:	01/01/2024 a 31/12/2024	CNPJ:	28.004.857/0001-07	SCP:	

Registro E010 - Saldos finais recuperados da ECF imediatamente anterior

Natureza da Conta	Código da Conta Referecial	Descrição	Valor	D/C
		no País		
01 - Contas de ativo	1.02.02.01.08	Participações em Sociedades em Conta de Participação (SCP) - Sócio Participante - no País	0,00	C
01 - Contas de ativo	1.02.02.01.10	Goodwill em Investimentos - no País	0,00	C
01 - Contas de ativo	1.02.02.01.11	Mais Valia em Investimentos - no País	0,00	C
01 - Contas de ativo	1.02.02.01.12	(-) Menos Valia em Investimentos - no País	0,00	C
01 - Contas de ativo	1.02.02.01.20	Ágios em Investimentos Gerados até 31/12/2009 - no País	0,00	C
01 - Contas de ativo	1.02.02.01.21	(-) Deságios em Investimentos Gerados até 31/12/2009 - no País	0,00	C

INFORMAÇÃO PROTEGIDA POR SIGILO FISCAL

Relatório de Impressão de Pastas e Fichas

Nome Empresarial:	FERRARI MED DISTRIBUIDORA DE MEDICAMENTOS LTDA				
Período da Escrituração:	01/01/2024 a 31/12/2024	CNPJ:	28.004.857/0001-07	SCP:	

Registro E010 - Saldos finais recuperados da ECF imediatamente anterior

Natureza da Conta	Código da Conta Referecial	Descrição	Valor	D/C
01 - Contas de ativo	1.02.02.01.40	(-) Lucros a Apropriar em Vendas com Controladas -no País	0,00	C
01 - Contas de ativo	1.02.02.01.41	(-) Lucros a Apropriar em Vendas com Coligadas -no País	0,00	C
01 - Contas de ativo	1.02.02.01.42	(-) Lucros a Apropriar em Vendas com Joint Ventures -no País	0,00	C
01 - Contas de ativo	1.02.02.01.43	(-) Lucros a Apropriar em Vendas com outras sociedades - Avaliadas pelo Método de Equivalência Patrimonial (MEP) - no País	0,00	C
01 - Contas de ativo	1.02.02.01.55	(-) Perdas Estimadas por Redução ao Valor Recuperável (Impairment) de Participações Permanentes Avaliadas pelo Método de Equivalência Patrimonial - no País	0,00	C

INFORMAÇÃO PROTEGIDA POR SIGILO FISCAL

Relatório de Impressão de Pastas e Fichas

Nome Empresarial:	FERRARI MED DISTRIBUIDORA DE MEDICAMENTOS LTDA				
Período da Escrituração:	01/01/2024 a 31/12/2024	CNPJ:	28.004.857/0001-07	SCP:	

Registro E010 - Saldos finais recuperados da ECF imediatamente anterior

Natureza da Conta	Código da Conta Referecial	Descrição	Valor	D/C
01 - Contas de ativo	1.02.02.01.56	(-) Perdas Estimadas por Redução ao Valor Recuperável (Impairment) do Goodwill em Investimentos - no País	0,00	C
01 - Contas de ativo	1.02.02.01.60	Subconta - Ajuste a Valor Justo (AVJ) Reflexo - Ganho ou Perda na Investida	0,00	C
01 - Contas de ativo	1.02.02.01.65	Subconta - Ajuste a Valor Justo (AVJ) de Subscrição de Capital - Ganho ou Perda de Capital	0,00	C
01 - Contas de ativo	1.02.02.01.75	(-) Subconta - Ajuste a Valor Presente (AVP) de Participação Societária	0,00	C
01 - Contas de ativo	1.02.02.01.80	Subconta - Mais Valia da Participação Anterior - Estágios	0,00	C
01 - Contas de ativo	1.02.02.01.81	(-) Subconta - Menos Valia da Participação Anterior - Estágios	0,00	C

INFORMAÇÃO PROTEGIDA POR SIGILO FISCAL

Relatório de Impressão de Pastas e Fichas

Nome Empresarial:	FERRARI MED DISTRIBUIDORA DE MEDICAMENTOS LTDA				
Período da Escrituração:	01/01/2024 a 31/12/2024	CNPJ:	28.004.857/0001-07	SCP:	

Registro E010 - Saldos finais recuperados da ECF imediatamente anterior

Natureza da Conta	Código da Conta Referecial	Descrição	Valor	D/C
01 - Contas de ativo	1.02.02.01.82	Subconta - Goodwill da Participação Anterior - Estágios	0,00	C
01 - Contas de ativo	1.02.02.01.84	Subconta - Variação de Mais Valia da Participação Anterior - Estágios	0,00	C
01 - Contas de ativo	1.02.02.01.85	(-) Subconta - Variação de Menos Valia da Participação Anterior - Estágios	0,00	C
01 - Contas de ativo	1.02.02.01.86	Subconta - Variação de Goodwill da Participação Anterior - Estágios	0,00	C
01 - Contas de ativo	1.02.02.02	PARTICIPAÇÕES PERMANENTES EM SOCIEDADES - NO EXTERIOR	0,00	C
01 - Contas de ativo	1.02.02.02.01	Participações Permanentes em Controladas - no Exterior	0,00	C
01 - Contas de ativo	1.02.02.02.02	Subconta - Tributação em Base Universais (TBU) - Controladas Diretas - No Exterior	0,00	C

INFORMAÇÃO PROTEGIDA POR SIGILO FISCAL

Relatório de Impressão de Pastas e Fichas

Nome Empresarial:	FERRARI MED DISTRIBUIDORA DE MEDICAMENTOS LTDA				
Período da Escrituração:	01/01/2024 a 31/12/2024	CNPJ:	28.004.857/0001-07	SCP:	

Registro E010 - Saldos finais recuperados da ECF imediatamente anterior

Natureza da Conta	Código da Conta Referecial	Descrição	Valor	D/C
01 - Contas de ativo	1.02.02.02.03	Subconta - Tributação em Base Universais (TBU) - Controladas Indiretas - no Exterior	0,00	C
01 - Contas de ativo	1.02.02.02.04	Participações Permanentes em Coligadas - Avaliadas pelo Método de Equivalência Patrimonial (MEP) - no Exterior	0,00	C
01 - Contas de ativo	1.02.02.02.05	Participações Permanentes em Joint Ventures - Avaliadas pelo Método de Equivalência Patrimonial (MEP) - no Exterior	0,00	C
01 - Contas de ativo	1.02.02.02.06	Participações Permamentes em Outras Sociedades do Mesmo Grupo ou Controle Comum - Avaliadas pelo Método de Equivalência Patrimonial (MEP) - no Exterior	0,00	C

INFORMAÇÃO PROTEGIDA POR SIGILO FISCAL

Relatório de Impressão de Pastas e Fichas

Nome Empresarial:	FERRARI MED DISTRIBUIDORA DE MEDICAMENTOS LTDA				
Período da Escrituração:	01/01/2024 a 31/12/2024	CNPJ:	28.004.857/0001-07	SCP:	

INFORMAÇÃO PROTEGIDA POR SIGILO FISCAL

Registro E010 - Saldos finais recuperados da ECF imediatamente anterior

Natureza da Conta	Código da Conta Referecial	Descrição	Valor	D/C
01 - Contas de ativo	1.02.02.02.10	Goodwill em Investimentos - no Exterior	0,00	C
01 - Contas de ativo	1.02.02.02.11	Mais Valia em Investimentos - no Exterior	0,00	C
01 - Contas de ativo	1.02.02.02.12	(-) Menos Valia em Investimentos - no Exterior	0,00	C
01 - Contas de ativo	1.02.02.02.20	Ágios em Investimentos Gerados até 31/12/2009 - no Exterior	0,00	C
01 - Contas de ativo	1.02.02.02.21	(-) Deságios em Investimentos Gerados até 31/12/2009 - no Exterior	0,00	C
01 - Contas de ativo	1.02.02.02.40	(-) Lucros a Apropriar em Vendas com Controladas - no Exterior	0,00	C
01 - Contas de ativo	1.02.02.02.41	(-) Lucros a Apropriar em Vendas com Coligadas - no Exterior	0,00	C

Relatório de Impressão de Pastas e Fichas

Nome Empresarial:	FERRARI MED DISTRIBUIDORA DE MEDICAMENTOS LTDA				
Período da Escrituração:	01/01/2024 a 31/12/2024	CNPJ:	28.004.857/0001-07	SCP:	

Registro E010 - Saldos finais recuperados da ECF imediatamente anterior

Natureza da Conta	Código da Conta Referecial	Descrição	Valor	D/C
01 - Contas de ativo	1.02.02.02.42	(-) Lucros a Apropriar em Vendas com Joint Ventures - no Exterior	0,00	C
01 - Contas de ativo	1.02.02.02.43	(-) Lucros a Apropriar em Vendas com outras sociedades - Avaliadas pelo Método de Equivalência Patrimonial (MEP) - no Exterior	0,00	C
01 - Contas de ativo	1.02.02.02.55	(-) Perdas Estimadas por Redução ao Valor Recuperável (Impairment) em Participações Permanentes Avaliadas pelo Método de Equivalência Patrimonial (MEP) - no Exterior	0,00	C
01 - Contas de ativo	1.02.02.02.56	(-) Perdas Estimadas por Redução ao Valor Recuperável (Impairment) do Goodwill em Investimentos - no Exterior	0,00	C

INFORMAÇÃO PROTEGIDA POR SIGILO FISCAL

Relatório de Impressão de Pastas e Fichas

Nome Empresarial:	FERRARI MED DISTRIBUIDORA DE MEDICAMENTOS LTDA				
Período da Escrituração:	01/01/2024 a 31/12/2024	CNPJ:	28.004.857/0001-07	SCP:	

Registro E010 - Saldos finais recuperados da ECF imediatamente anterior

Natureza da Conta	Código da Conta Referecial	Descrição	Valor	D/C
01 - Contas de ativo	1.02.02.02.60	Subconta - Ajuste a Valor Justo (AVJ) Reflexo - Ganho ou Perda na Investida - no Exterior	0,00	C
01 - Contas de ativo	1.02.02.02.65	Subconta - Ajuste a Valor Justo (AVJ) de Subscrição de Capital - Ganho ou Perda de Capital - no Exterior	0,00	C
01 - Contas de ativo	1.02.02.02.75	(-) Subconta - Ajuste a Valor Presente (AVP) de Participação Societária - no Exterior	0,00	C
01 - Contas de ativo	1.02.02.02.80	Subconta - Mais Valia da Participação Anterior - Estágios - no Exterior	0,00	C
01 - Contas de ativo	1.02.02.02.81	(-) Subconta - Menos Valia da Participação Anterior - Estágios - no Exterior	0,00	C
01 - Contas de ativo	1.02.02.02.82	Subconta - Goodwill da Participação Anterior - Estágios - no Exterior	0,00	C

INFORMAÇÃO PROTEGIDA POR SIGILO FISCAL

Relatório de Impressão de Pastas e Fichas

Nome Empresarial:	FERRARI MED DISTRIBUIDORA DE MEDICAMENTOS LTDA				
Período da Escrituração:	01/01/2024 a 31/12/2024	CNPJ:	28.004.857/0001-07	SCP:	

Registro E010 - Saldos finais recuperados da ECF imediatamente anterior

Natureza da Conta	Código da Conta Referecial	Descrição	Valor	D/C
01 - Contas de ativo	1.02.02.02.84	Subconta - Variação de Mais Valia da Participação Anterior - Estágios - no Exterior	0,00	C
01 - Contas de ativo	1.02.02.02.85	(-) Subconta - Variação de Menos Valia da Participação Anterior - Estágios - no Exterior	0,00	C
01 - Contas de ativo	1.02.02.02.86	Subconta - Variação de Goodwill da Participação Anterior - Estágios - no Exterior	0,00	C
01 - Contas de ativo	1.02.02.03	PROPRIEDADES PARA INVESTIMENTO	0,00	C
01 - Contas de ativo	1.02.02.03.01	Imóveis Próprios em Construção - Propriedades para Investimento	0,00	C
01 - Contas de ativo	1.02.02.03.05	Imóveis Próprios - Pelo Custo - Propriedades para Investimento	0,00	C

INFORMAÇÃO PROTEGIDA POR SIGILO FISCAL

Relatório de Impressão de Pastas e Fichas

Nome Empresarial:	FERRARI MED DISTRIBUIDORA DE MEDICAMENTOS LTDA				
Período da Escrituração:	01/01/2024 a 31/12/2024	CNPJ:	28.004.857/0001-07	SCP:	

Registro E010 - Saldos finais recuperados da ECF imediatamente anterior

Natureza da Conta	Código da Conta Referecial	Descrição	Valor	D/C
01 - Contas de ativo	1.02.02.03.06	Imóveis Próprios - Valor Justo - Propriedades para Investimento	0,00	C
01 - Contas de ativo	1.02.02.03.08	Imóveis Objeto de Arrendamento - Propriedades para Investimento	0,00	C
01 - Contas de ativo	1.02.02.03.30	(-) Depreciação Acumuladas - Propriedades para Investimento	0,00	C
01 - Contas de ativo	1.02.02.03.55	(-) Perdas Estimadas por Redução ao Valor Recuperável (Impairment) - Propriedades para Investimento	0,00	C
01 - Contas de ativo	1.02.02.03.70	Subconta - Ajuste a Valor Justo - Propriedades para Investimentos.	0,00	C
01 - Contas de ativo	1.02.02.03.71	Subconta - Ajuste Valor Justo - Depreciação Acumulada - Propriedade para Investimento	0,00	C

INFORMAÇÃO PROTEGIDA POR SIGILO FISCAL

Relatório de Impressão de Pastas e Fichas

Nome Empresarial:	FERRARI MED DISTRIBUIDORA DE MEDICAMENTOS LTDA				
Período da Escrituração:	01/01/2024 a 31/12/2024	CNPJ:	28.004.857/0001-07	SCP:	

Registro E010 - Saldos finais recuperados da ECF imediatamente anterior

Natureza da Conta	Código da Conta Referecial	Descrição	Valor	D/C
01 - Contas de ativo	1.02.02.03.75	(-) Subconta - Ajuste a Valor Presente (AVP) - Propriedades para Investimento	0,00	C
01 - Contas de ativo	1.02.02.03.76	Subconta - Ajuste Valor Presente - Depreciação Acumulada - Propriedades para Investimento	0,00	C
01 - Contas de ativo	1.02.02.03.90	Subconta - Adoção Inicial - Propriedades para Investimento	0,00	C
01 - Contas de ativo	1.02.02.03.91	Subconta - Adoção Inicial - Depreciação Acumulada - Propriedades para Investimento	0,00	C
01 - Contas de ativo	1.02.02.03.95	Subconta - Adoção Inicial - Taxa de Depreciação Diferente - Propriedades para Investimento	0,00	C
01 - Contas de ativo	1.02.02.10	OUTROS INVESTIMENTOS PERMANENTES	0,00	C

INFORMAÇÃO PROTEGIDA POR SIGILO FISCAL

Relatório de Impressão de Pastas e Fichas

Nome Empresarial:	FERRARI MED DISTRIBUIDORA DE MEDICAMENTOS LTDA				
Período da Escrituração:	01/01/2024 a 31/12/2024	CNPJ:	28.004.857/0001-07	SCP:	

Registro E010 - Saldos finais recuperados da ECF imediatamente anterior

Natureza da Conta	Código da Conta Referecial	Descrição	Valor	D/C
01 - Contas de ativo	1.02.02.10.03	Investimentos Decorrentes de Incentivos Fiscais	0,00	C
01 - Contas de ativo	1.02.02.10.10	Outros Investimentos Permanentes	0,00	C
01 - Contas de ativo	1.02.02.10.20	(-) Outras Contas Retificadoras	0,00	C
01 - Contas de ativo	1.02.02.10.50	(-) Juros a Apropriar Decorrentes de Ajuste a Valor Presente (AVP) - Outros Investimentos Permanentes	0,00	C
01 - Contas de ativo	1.02.02.10.55	(-) Perdas Estimadas por Redução ao Valor Recuperável de Outros Investimentos	0,00	C
01 - Contas de ativo	1.02.02.10.70	Subconta - Ajuste a Valor Justo - Outros Investimentos Permanentes	0,00	C
01 - Contas de ativo	1.02.02.10.90	Subconta - Adoção Inicial - Outros Investimentos Permanentes	0,00	C

INFORMAÇÃO PROTEGIDA POR SIGILO FISCAL

Relatório de Impressão de Pastas e Fichas

Nome Empresarial:	FERRARI MED DISTRIBUIDORA DE MEDICAMENTOS LTDA				
Período da Escrituração:	01/01/2024 a 31/12/2024	CNPJ:	28.004.857/0001-07	SCP:	

Registro E010 - Saldos finais recuperados da ECF imediatamente anterior

Natureza da Conta	Código da Conta Referecial	Descrição	Valor	D/C
01 - Contas de ativo	1.02.03	IMOBILIZADO	553,07	D
01 - Contas de ativo	1.02.03.01	IMOBILIZADO - AQUISIÇÃO	553,07	D
01 - Contas de ativo	1.02.03.01.01	Terrenos	0,00	C
01 - Contas de ativo	1.02.03.01.02	Edifícios e Construções	0,00	C
01 - Contas de ativo	1.02.03.01.03	Construções em Andamento - Imóvel Próprio	0,00	C
01 - Contas de ativo	1.02.03.01.04	Outras Imobilizações em Andamento	0,00	C
01 - Contas de ativo	1.02.03.01.05	Benfeitorias em Imóveis de Terceiros	0,00	C
01 - Contas de ativo	1.02.03.01.06	Máquinas, Equipamentos e Instalações Industriais	0,00	C
01 - Contas de ativo	1.02.03.01.07	Móveis, Utensílios e Instalações Comerciais	0,00	C

INFORMAÇÃO PROTEGIDA POR SIGILO FISCAL

Relatório de Impressão de Pastas e Fichas

Nome Empresarial:	FERRARI MED DISTRIBUIDORA DE MEDICAMENTOS LTDA				
Período da Escrituração:	01/01/2024 a 31/12/2024	CNPJ:	28.004.857/0001-07	SCP:	

Registro E010 - Saldos finais recuperados da ECF imediatamente anterior

Natureza da Conta	Código da Conta Referecial	Descrição	Valor	D/C
01 - Contas de ativo	1.02.03.01.08	Veículos	0,00	C
01 - Contas de ativo	1.02.03.01.09	Embarcações	0,00	C
01 - Contas de ativo	1.02.03.01.10	Aeronaves	0,00	C
01 - Contas de ativo	1.02.03.01.11	Recursos Minerais	0,00	C
01 - Contas de ativo	1.02.03.01.12	Dutos e Tubulações	0,00	C
01 - Contas de ativo	1.02.03.01.13	Linhas de Transmissão Elétrica	0,00	C
01 - Contas de ativo	1.02.03.01.14	Antenas e Torres de Transmissão	0,00	C
01 - Contas de ativo	1.02.03.01.15	Máquinas Empregadas na Atividade Rural	0,00	C
01 - Contas de ativo	1.02.03.01.16	Tratores e Demais Veículos Empregados na Atividade Rural	0,00	C

INFORMAÇÃO PROTEGIDA POR SIGILO FISCAL

Relatório de Impressão de Pastas e Fichas

Nome Empresarial:	FERRARI MED DISTRIBUIDORA DE MEDICAMENTOS LTDA				
Período da Escrituração:	01/01/2024 a 31/12/2024	CNPJ:	28.004.857/0001-07	SCP:	

INFORMAÇÃO PROTEGIDA POR SIGILO FISCAL

Registro E010 - Saldos finais recuperados da ECF imediatamente anterior

Natureza da Conta	Código da Conta Referecial	Descrição	Valor	D/C
01 - Contas de ativo	1.02.03.01.28	Outras Imobilizações por Aquisição	8.394,95	D

Registro E015 - Contas Contábeis Mapeadas

Código da Conta	Centro de Custos	Descrição	Valor	D/C
542		COMPUTADORES E ACESSORIOS	8.394,95	D

Natureza da Conta	Código da Conta Referecial	Descrição	Valor	D/C
01 - Contas de ativo	1.02.03.01.30	(-) Depreciação Acumulada - Imobilizado	7.841,88	C

Registro E015 - Contas Contábeis Mapeadas

Código da Conta	Centro de Custos	Descrição	Valor	D/C
543		(-) DEPREC. COMPUTADORES E ACESSORIOS	7.841,88	C

Natureza da Conta	Código da Conta Referecial	Descrição	Valor	D/C
01 - Contas de ativo	1.02.03.01.31	(-) Amortização Acumulada - Imobilizado	0,00	C
01 - Contas de ativo	1.02.03.01.32	(-) Exaustão Acumulada - Imobilizado	0,00	C
01 - Contas de ativo	1.02.03.01.55	(-) Perdas Estimadas por Redução ao Valor Recuperável	0,00	C

Nome Empresarial:	FERRARI MED DISTRIBUIDORA DE MEDICAMENTOS LTDA				
Período da Escrituração:	01/01/2024 a 31/12/2024	CNPJ:	28.004.857/0001-07	SCP:	

Registro E010 - Saldos finais recuperados da ECF imediatamente anterior

Natureza da Conta	Código da Conta Referecial	Descrição	Valor	D/C
		(Impairment) - Imobilizado		
01 - Contas de ativo	1.02.03.01.75	(-) Subconta - Ajuste Valor Presente - Imobilizado	0,00	C
01 - Contas de ativo	1.02.03.01.76	Subconta - Ajuste Valor Presente - Depreciação Acumulada - Imobilizado	0,00	C
01 - Contas de ativo	1.02.03.01.77	Subconta - Ajuste Valor Presente - Amortização Acumulada - Imobilizado	0,00	C
01 - Contas de ativo	1.02.03.01.78	Subconta - Ajuste Valor Presente - Exaustão Acumulada - Imobilizado	0,00	C
01 - Contas de ativo	1.02.03.01.90	Subconta - Adoção Inicial - Imobilizado	0,00	C
01 - Contas de ativo	1.02.03.01.91	Subconta - Adoção Inicial - Depreciação Acumulada - Imobilizado	0,00	C

INFORMAÇÃO PROTEGIDA POR SIGILO FISCAL

Relatório de Impressão de Pastas e Fichas

Nome Empresarial:	FERRARI MED DISTRIBUIDORA DE MEDICAMENTOS LTDA				
Período da Escrituração:	01/01/2024 a 31/12/2024	CNPJ:	28.004.857/0001-07	SCP:	

Registro E010 - Saldos finais recuperados da ECF imediatamente anterior

Natureza da Conta	Código da Conta Referecial	Descrição	Valor	D/C
01 - Contas de ativo	1.02.03.01.92	Subconta - Adoção Inicial - Amortização Acumulada - Imobilizado	0,00	C
01 - Contas de ativo	1.02.03.01.93	Subconta - Adoção Inicial - Exaustão Acumulada - Imobilizado	0,00	C
01 - Contas de ativo	1.02.03.01.95	Subconta - Adoção Inicial - Taxa Depreciação Diferente - Imobilizado	0,00	C
01 - Contas de ativo	1.02.03.02	IMOBILIZADO - BENS OBJETO DE ARRENDAMENTO	0,00	C
01 - Contas de ativo	1.02.03.02.01	Veículos	0,00	C
01 - Contas de ativo	1.02.03.02.02	Embarcações	0,00	C
01 - Contas de ativo	1.02.03.02.03	Aeronaves	0,00	C
01 - Contas de ativo	1.02.03.02.04	Máquinas, Equipamentos e Instalações Industriais	0,00	C

INFORMAÇÃO PROTEGIDA POR SIGILO FISCAL

Relatório de Impressão de Pastas e Fichas

Nome Empresarial:	FERRARI MED DISTRIBUIDORA DE MEDICAMENTOS LTDA				
Período da Escrituração:	01/01/2024 a 31/12/2024	CNPJ:	28.004.857/0001-07	SCP:	

Registro E010 - Saldos finais recuperados da ECF imediatamente anterior

Natureza da Conta	Código da Conta Referecial	Descrição	Valor	D/C
01 - Contas de ativo	1.02.03.02.05	Móveis, Utensílios e Instalações Comerciais	0,00	C
01 - Contas de ativo	1.02.03.02.06	Imóveis	0,00	C
01 - Contas de ativo	1.02.03.02.09	Outras Imobilizações por Arrendamento	0,00	C
01 - Contas de ativo	1.02.03.02.30	(-) Depreciação Acumulada - Imobilizado - Bens objeto de arrendamento	0,00	C
01 - Contas de ativo	1.02.03.02.31	(-) Amortização Acumulada - Imobilizado - Bens objeto de arrendamento	0,00	C
01 - Contas de ativo	1.02.03.02.32	(-) Exaustão Acumulada - Imobilizado - Bens objeto de arrendamento	0,00	C
01 - Contas de ativo	1.02.03.02.55	(-) Perdas por Redução ao Valor Recuperável (Impairment) - Imobilizado - Bens objeto de arrendamento	0,00	C

INFORMAÇÃO PROTEGIDA POR SIGILO FISCAL

Relatório de Impressão de Pastas e Fichas

Nome Empresarial:	FERRARI MED DISTRIBUIDORA DE MEDICAMENTOS LTDA				
Período da Escrituração:	01/01/2024 a 31/12/2024	CNPJ:	28.004.857/0001-07	SCP:	

Registro E010 - Saldos finais recuperados da ECF imediatamente anterior

Natureza da Conta	Código da Conta Referecial	Descrição	Valor	D/C
01 - Contas de ativo	1.02.03.04	ATIVO BIOLÓGICO - DE PRODUÇÃO	0,00	C
01 - Contas de ativo	1.02.03.04.01	Ativo Biológico de Produção - Origem Animal - Pelo Valor Justo	0,00	C
01 - Contas de ativo	1.02.03.04.02	Ativo Biológico de Produção - Origem Vegetal - Pelo Valor Justo	0,00	C
01 - Contas de ativo	1.02.03.04.03	Ativo Biológico de Produção - Origem Animal - Pelo Custo	0,00	C
01 - Contas de ativo	1.02.03.04.04	Ativo Biológico de Produção - Origem Vegetal - Pelo Custo	0,00	C
01 - Contas de ativo	1.02.03.04.30	(-) Depreciação Acumulada Ativos Biológicos de Produção	0,00	C
01 - Contas de ativo	1.02.03.04.32	(-) Exaustão Acumulada Ativos Biológicos de Produção	0,00	C

INFORMAÇÃO PROTEGIDA POR SIGILO FISCAL

Relatório de Impressão de Pastas e Fichas

Nome Empresarial:	FERRARI MED DISTRIBUIDORA DE MEDICAMENTOS LTDA				
Período da Escrituração:	01/01/2024 a 31/12/2024	CNPJ:	28.004.857/0001-07	SCP:	

Registro E010 - Saldos finais recuperados da ECF imediatamente anterior

Natureza da Conta	Código da Conta Referecial	Descrição	Valor	D/C
01 - Contas de ativo	1.02.03.04.55	(-) Perdas Estimadas por Redução ao Valor Recuperável (Impairment) - Ativos Biológicos de Produção	0,00	C
01 - Contas de ativo	1.02.03.04.70	Subconta - Ajuste a Valor Justo (AVJ) - Ativos Biológicos de Produção	0,00	C
01 - Contas de ativo	1.02.03.04.75	(-) Subconta - Ajuste a Valor Presente (AVP) - Ativos Biológicos de Produção	0,00	C
01 - Contas de ativo	1.02.03.04.76	Subconta - Ajuste Valor Presente - Depreciação Acumulada - Ativos Biológicos de Produção	0,00	C
01 - Contas de ativo	1.02.03.04.78	Subconta - Ajuste Valor Presente - Exaustão Acumulada - Ativos Biológicos de Produção	0,00	C
01 - Contas de ativo	1.02.03.04.90	Subconta - Adoção Inicial - Ativos Biológicos de Produção	0,00	C

INFORMAÇÃO PROTEGIDA POR SIGILO FISCAL

Relatório de Impressão de Pastas e Fichas

Nome Empresarial:	FERRARI MED DISTRIBUIDORA DE MEDICAMENTOS LTDA				
Período da Escrituração:	01/01/2024 a 31/12/2024	CNPJ:	28.004.857/0001-07	SCP:	

Registro E010 - Saldos finais recuperados da ECF imediatamente anterior

Natureza da Conta	Código da Conta Referecial	Descrição	Valor	D/C
01 - Contas de ativo	1.02.03.04.91	Subconta - Adoção Inicial - Depreciação Acumulada - Ativo Biológico de Produção	0,00	C
01 - Contas de ativo	1.02.03.04.93	Subconta - Adoção Inicial - Exaustão Acumulada - Ativo Biológico de Produção	0,00	C
01 - Contas de ativo	1.02.03.04.95	Subconta - Adoção Inicial - Taxa Depreciação Diferente - Ativos Biológicos de Produção	0,00	C
01 - Contas de ativo	1.02.03.04.97	Subconta - Imobilizado - Gastos da atividade de desenvolvimento da produção de campos de petróleo e gás natural já deduzidos até 01º de janeiro de 2018	0,00	C
01 - Contas de ativo	1.02.03.04.98	Subconta - Imobilizado - Gastos da atividade de desenvolvimento da produção de campos de petróleo e gás natural não deduzidos até 01º	0,00	C

INFORMAÇÃO PROTEGIDA POR SIGILO FISCAL

Nome Empresarial:	FERRARI MED DISTRIBUIDORA DE MEDICAMENTOS LTDA				
Período da Escrituração:	01/01/2024 a 31/12/2024	CNPJ:	28.004.857/0001-07	SCP:	

Registro E010 - Saldos finais recuperados da ECF imediatamente anterior

Natureza da Conta	Código da Conta Referecial	Descrição	Valor	D/C
		de janeiro 2018 e os posteriores a esta data		
01 - Contas de ativo	1.02.03.05	OUTROS IMOBILIZADOS	0,00	C
01 - Contas de ativo	1.02.03.05.03	Imobilizados Recebidos em Subvenções Governamentais	0,00	C
01 - Contas de ativo	1.02.03.05.04	(-) Redutoras de Imobilizados Recebidos em Subvenções Governamentais	0,00	C
01 - Contas de ativo	1.02.03.05.28	Outros Imobilizados	0,00	C
01 - Contas de ativo	1.02.03.05.29	(-) Outras Contas Redutoras do Imobilizado	0,00	C
01 - Contas de ativo	1.02.03.05.30	(-) Outras Depreciações, Amortizações e Quotas de Exaustão Acumuladas	0,00	C
01 - Contas de ativo	1.02.03.05.70	Subconta - Ajuste a Valor Justo - Outros Imobilizados	0,00	C

INFORMAÇÃO PROTEGIDA POR SIGILO FISCAL

Relatório de Impressão de Pastas e Fichas

Nome Empresarial:	FERRARI MED DISTRIBUIDORA DE MEDICAMENTOS LTDA				
Período da Escrituração:	01/01/2024 a 31/12/2024	CNPJ:	28.004.857/0001-07	SCP:	

Registro E010 - Saldos finais recuperados da ECF imediatamente anterior

Natureza da Conta	Código da Conta Referecial	Descrição	Valor	D/C
01 - Contas de ativo	1.02.03.05.75	(-) Subconta - Ajuste Valor Presente - Imobilizado	0,00	C
01 - Contas de ativo	1.02.03.05.76	Subconta - Ajuste Valor Presente - Depreciação Acumulada	0,00	C
01 - Contas de ativo	1.02.03.05.90	Subconta - Adoção Inicial - Outros Imobilizados	0,00	C
01 - Contas de ativo	1.02.03.05.91	Subconta - Adoção Inicial - Depreciação, Amort., Exaustão Acumulada - Outros Imobilizados	0,00	C
01 - Contas de ativo	1.02.03.05.92	Subconta - Adoção Inicial - Amortização Acumulada - Intangível	0,00	C
01 - Contas de ativo	1.02.03.05.95	Subconta - Adoção Inicial - Taxa Depreciação Diferente - Outros Imobilizados	0,00	C
01 - Contas de ativo	1.02.05	INTANGÍVEL	0,00	C

INFORMAÇÃO PROTEGIDA POR SIGILO FISCAL

Relatório de Impressão de Pastas e Fichas

Nome Empresarial:	FERRARI MED DISTRIBUIDORA DE MEDICAMENTOS LTDA				
Período da Escrituração:	01/01/2024 a 31/12/2024	CNPJ:	28.004.857/0001-07	SCP:	

Registro E010 - Saldos finais recuperados da ECF imediatamente anterior

Natureza da Conta	Código da Conta Referecial	Descrição	Valor	D/C
01 - Contas de ativo	1.02.05.01	ATIVOS INTANGÍVEIS	0,00	C
01 - Contas de ativo	1.02.05.01.01	Marcas	0,00	C
01 - Contas de ativo	1.02.05.01.02	Patentes e Segredos Industriais	0,00	C
01 - Contas de ativo	1.02.05.01.03	Direitos de Exploração de Serviços Públicos	0,00	C
01 - Contas de ativo	1.02.05.01.04	Direitos de Exploração de Recursos Florestais	0,00	C
01 - Contas de ativo	1.02.05.01.05	Direitos de Exploração de Recursos Minerais	0,00	C
01 - Contas de ativo	1.02.05.01.06	Direitos de Exploração de Recursos Hídricos	0,00	C
01 - Contas de ativo	1.02.05.01.07	Direitos Autorais	0,00	C
01 - Contas de ativo	1.02.05.01.08	Patrimônio Cultural	0,00	C

INFORMAÇÃO PROTEGIDA POR SIGILO FISCAL

Relatório de Impressão de Pastas e Fichas

Nome Empresarial:	FERRARI MED DISTRIBUIDORA DE MEDICAMENTOS LTDA				
Período da Escrituração:	01/01/2024 a 31/12/2024	CNPJ:	28.004.857/0001-07	SCP:	

Registro E010 - Saldos finais recuperados da ECF imediatamente anterior

Natureza da Conta	Código da Conta Referecial	Descrição	Valor	D/C
01 - Contas de ativo	1.02.05.01.09	Fundo de Comércio	0,00	C
01 - Contas de ativo	1.02.05.01.10	Software ou Programas de Computador	0,00	C
01 - Contas de ativo	1.02.05.01.11	Contratos de Aluguel	0,00	C
01 - Contas de ativo	1.02.05.01.12	Contratos de Franquias	0,00	C
01 - Contas de ativo	1.02.05.01.13	Desenvolvimento de Produtos ou Serviços	0,00	C
01 - Contas de ativo	1.02.05.01.14	Direito Readquirido	0,00	C
01 - Contas de ativo	1.02.05.01.15	Leasing Operacional Contratado pela Adquirida em Condições Mais	0,00	C
01 - Contas de ativo	1.02.05.01.16	Intangíveis Não Reconhecidos na Adquirida	0,00	C

INFORMAÇÃO PROTEGIDA POR SIGILO FISCAL

Relatório de Impressão de Pastas e Fichas

Nome Empresarial:	FERRARI MED DISTRIBUIDORA DE MEDICAMENTOS LTDA				
Período da Escrituração:	01/01/2024 a 31/12/2024	CNPJ:	28.004.857/0001-07	SCP:	

Registro E010 - Saldos finais recuperados da ECF imediatamente anterior

Natureza da Conta	Código da Conta Referecial	Descrição	Valor	D/C
01 - Contas de ativo	1.02.05.01.17	Intangíveis Recebidos em Subvenções Governamentais	0,00	C
01 - Contas de ativo	1.02.05.01.18	(-) Redutora de Intangíveis Recebidos em Subvenções Governamentais	0,00	C
01 - Contas de ativo	1.02.05.01.20	(-) Amortização Acumulada - Intangível	0,00	C
01 - Contas de ativo	1.02.05.01.21	Goodwill - Intangível	0,00	C
01 - Contas de ativo	1.02.05.01.28	Outros Intangíveis	0,00	C
01 - Contas de ativo	1.02.05.01.29	(-) Outras Contas Redutoras do Intangível	0,00	C
01 - Contas de ativo	1.02.05.01.55	(-) Perdas Estimadas por Redução ao Valor Recuperável (Impairment) - Intangível	0,00	C
01 - Contas de ativo	1.02.05.01.56	(-) Perdas Estimadas por Redução ao Valor	0,00	C

INFORMAÇÃO PROTEGIDA POR SIGILO FISCAL

Relatório de Impressão de Pastas e Fichas

Nome Empresarial:	FERRARI MED DISTRIBUIDORA DE MEDICAMENTOS LTDA				
Período da Escrituração:	01/01/2024 a 31/12/2024	CNPJ:	28.004.857/0001-07	SCP:	

Registro E010 - Saldos finais recuperados da ECF imediatamente anterior

Natureza da Conta	Código da Conta Referecial	Descrição	Valor	D/C
		Recuperável (Impairment) do Goodwill - Intangível		
01 - Contas de ativo	1.02.05.01.75	(-) Subconta - Ajuste a Valor Presente (AVP) - Intangível	0,00	C
01 - Contas de ativo	1.02.05.01.77	Subconta - Ajuste Valor Presente - Amortização Acumulada - Intangível	0,00	C
01 - Contas de ativo	1.02.05.01.90	Subconta - Adoção Inicial - Intangível	0,00	C
01 - Contas de ativo	1.02.05.01.92	Subconta - Adoção Inicial - Amortização Acumulada - Intangível	0,00	C
01 - Contas de ativo	1.02.06	DIFERIDO	0,00	C
01 - Contas de ativo	1.02.06.01	ATIVO DIFERIDO	0,00	C
01 - Contas de ativo	1.02.06.01.01	Despesas Pré-Operacionais ou Pré-Industriais -	0,00	C

INFORMAÇÃO PROTEGIDA POR SIGILO FISCAL

Relatório de Impressão de Pastas e Fichas

Nome Empresarial:	FERRARI MED DISTRIBUIDORA DE MEDICAMENTOS LTDA				
Período da Escrituração:	01/01/2024 a 31/12/2024	CNPJ:	28.004.857/0001-07	SCP:	

Registro E010 - Saldos finais recuperados da ECF imediatamente anterior

Natureza da Conta	Código da Conta Referecial	Descrição	Valor	D/C
		Ativo Diferido		
01 - Contas de ativo	1.02.06.01.02	Despesas com Pesquisas Científicas ou Tecnológicas - Ativo Diferido	0,00	C
01 - Contas de ativo	1.02.06.01.03	Demais Aplicações em Despesas Amortizáveis - Ativo Diferido	0,00	C
01 - Contas de ativo	1.02.06.01.31	(-) Amortização Acumulada - Ativo Diferido	0,00	C
01 - Contas de ativo	1.02.06.01.56	(-) Perdas Estimadas por Redução ao Valor Recuperável (Impairment) - Ativo Diferido	0,00	C
01 - Contas de ativo	1.02.06.01.90	Subconta - Adoção Inicial - Ativo Diferido	0,00	C
02 - Contas de passivo	2	PASSIVO	2.941.586,02	C
02 - Contas de passivo	2.01	PASSIVO CIRCULANTE	392.168,08	C

INFORMAÇÃO PROTEGIDA POR SIGILO FISCAL

Relatório de Impressão de Pastas e Fichas

Nome Empresarial:	FERRARI MED DISTRIBUIDORA DE MEDICAMENTOS LTDA				
Período da Escrituração:	01/01/2024 a 31/12/2024	CNPJ:	28.004.857/0001-07	SCP:	

Registro E010 - Saldos finais recuperados da ECF imediatamente anterior

Natureza da Conta	Código da Conta Referecial	Descrição	Valor	D/C
02 - Contas de passivo	2.01.01	OBRIGAÇÕES DO CIRCULANTE	392.168,08	C
02 - Contas de passivo	2.01.01.01	BENEFÍCIOS E ENCARGOS SOCIAIS - CIRCULANTE	34.285,62	C
02 - Contas de passivo	2.01.01.01.01	Salários e Remunerações a Pagar	25.686,46	C

Registro E015 - Contas Contábeis Mapeadas

Código da Conta	Centro de Custos	Descrição	Valor	D/C
10058		13º SALARIO A RECOLHER	4.761,61	C
10060		FÉRIAS A PAGAR	9.219,19	C
10093		RESCISÃO A PAGAR	1.702,15	C
187		SALÁRIOS E ORDENADOS A PAGAR	5.887,16	C
188		PRÓ-LABORE A PAGAR	4.116,35	C

INFORMAÇÃO PROTEGIDA POR SIGILO FISCAL

Relatório de Impressão de Pastas e Fichas

Nome Empresarial:	FERRARI MED DISTRIBUIDORA DE MEDICAMENTOS LTDA				
Período da Escrituração:	01/01/2024 a 31/12/2024	CNPJ:	28.004.857/0001-07	SCP:	

Registro E010 - Saldos finais recuperados da ECF imediatamente anterior

Natureza da Conta	Código da Conta Referecial	Descrição	Valor	D/C
02 - Contas de passivo	2.01.01.01.02	Participações no Resultado a Pagar	0,00	C
02 - Contas de passivo	2.01.01.01.03	INSS a Recolher	5.252,23	C

Registro E015 - Contas Contábeis Mapeadas

Código da Conta	Centro de Custos	Descrição	Valor	D/C
191		INSS A RECOLHER	4.390,10	C
197		INSS SOBRE PROVISÕES PARA 13º SALÁRIO	862,13	C

Natureza da Conta	Código da Conta Referecial	Descrição	Valor	D/C
02 - Contas de passivo	2.01.01.01.04	FGTS a Recolher	1.327,37	C

Registro E015 - Contas Contábeis Mapeadas

Código da Conta	Centro de Custos	Descrição	Valor	D/C
192		FGTS A RECOLHER	1.327,37	C

Natureza da Conta	Código da Conta Referecial	Descrição	Valor	D/C
02 - Contas de passivo	2.01.01.01.05	Benefícios Não Monetários	0,00	C

INFORMAÇÃO PROTEGIDA POR SIGILO FISCAL

Relatório de Impressão de Pastas e Fichas

Nome Empresarial:	FERRARI MED DISTRIBUIDORA DE MEDICAMENTOS LTDA				
Período da Escrituração:	01/01/2024 a 31/12/2024	CNPJ:	28.004.857/0001-07	SCP:	

Registro E010 - Saldos finais recuperados da ECF imediatamente anterior

Natureza da Conta	Código da Conta Referecial	Descrição	Valor	D/C
02 - Contas de passivo	2.01.01.01.09	Demais Encargos a Recolher	2.019,56	C

Registro E015 - Contas Contábeis Mapeadas

	Código da Conta	Centro de Custos	Descrição	Valor	D/C
	10118		IRRF S/ FOLHA	2.019,56	C
02 - Contas de passivo	2.01.01.01.50	Benefícios Pós-Emprego		0,00	C
02 - Contas de passivo	2.01.01.01.55	Outros Benefícios de Curto Prazo		0,00	C
02 - Contas de passivo	2.01.01.01.60	Benefícios Rescisórios		0,00	C
02 - Contas de passivo	2.01.01.03	FORNECEDORES - CIRCULANTE		307.636,95	C
02 - Contas de passivo	2.01.01.03.01	Fornecedores - Operações com Partes Não Relacionadas - No País - Circulante		307.636,95	C

Registro E015 - Contas Contábeis Mapeadas

	Código da Conta	Centro de Custos	Descrição	Valor	D/C

INFORMAÇÃO PROTEGIDA POR SIGILO FISCAL

Relatório de Impressão de Pastas e Fichas

Nome Empresarial:	FERRARI MED DISTRIBUIDORA DE MEDICAMENTOS LTDA				
Período da Escrituração:	01/01/2024 a 31/12/2024	CNPJ:	28.004.857/0001-07	SCP:	

Registro E010 - Saldos finais recuperados da ECF imediatamente anterior

Natureza da Conta	Código da Conta Referecial	Descrição	Valor	D/C

Registro E015 - Contas Contábeis Mapeadas

	Código da Conta	Centro de Custos	Descrição	Valor	D/C
	10001		FORNECEDORES	307.636,95	C
02 - Contas de passivo	2.01.01.03.02	Fornecedores - Operações com Partes Não Relacionadas - No Exterior - Circulante		0,00	C
02 - Contas de passivo	2.01.01.03.03	Fornecedores - Operações com Partes Relacionadas - No País - Circulante		0,00	C
02 - Contas de passivo	2.01.01.03.04	Fornecedores - Operações com Partes Relacionadas - No Exterior - Circulante		0,00	C
02 - Contas de passivo	2.01.01.03.50	(-) Juros a Apropriar Decorrentes de Ajuste a Valor Presente (AVP) - Fornecedores Circulante		0,00	C
02 - Contas de passivo	2.01.01.03.90	Subconta - Adoção Inicial - Fornecedores - Circulante		0,00	C

INFORMAÇÃO PROTEGIDA POR SIGILO FISCAL

Relatório de Impressão de Pastas e Fichas

Nome Empresarial:	FERRARI MED DISTRIBUIDORA DE MEDICAMENTOS LTDA				
Período da Escrituração:	01/01/2024 a 31/12/2024	CNPJ:	28.004.857/0001-07	SCP:	

INFORMAÇÃO PROTEGIDA POR SIGILO FISCAL

Registro E010 - Saldos finais recuperados da ECF imediatamente anterior

Natureza da Conta	Código da Conta Referecial	Descrição	Valor	D/C
02 - Contas de passivo	2.01.01.05	CONTAS A PAGAR - CIRCULANTE	0,00	C
02 - Contas de passivo	2.01.01.05.01	Adiantamentos de Clientes - no País	0,00	C
02 - Contas de passivo	2.01.01.05.02	Adiantamentos de Clientes - no Exterior	0,00	C
02 - Contas de passivo	2.01.01.05.50	(-) Juros a Apropriar Decorrentes de Ajuste a Valor Presente (AVP) - Contas a Pagar - Circulante	0,00	C
02 - Contas de passivo	2.01.01.05.90	Subconta - Adoção Inicial - Contas a Pagar - Circulante	0,00	C
02 - Contas de passivo	2.01.01.07	EMPRÉSTIMOS OU FINANCIAMENTOS - CIRCULANTE	0,00	C
02 - Contas de passivo	2.01.01.07.01	Duplicatas Descontadas	0,00	C
02 - Contas de passivo	2.01.01.07.02	Empréstimos ou Financiamentos - no País - Circulante	0,00	C

Relatório de Impressão de Pastas e Fichas

Nome Empresarial:	FERRARI MED DISTRIBUIDORA DE MEDICAMENTOS LTDA				
Período da Escrituração:	01/01/2024 a 31/12/2024	CNPJ:	28.004.857/0001-07	SCP:	

Registro E010 - Saldos finais recuperados da ECF imediatamente anterior

Natureza da Conta	Código da Conta Referecial	Descrição	Valor	D/C
02 - Contas de passivo	2.01.01.07.03	Empréstimos ou Financiamentos - no Exterior - Circulante	0,00	C
02 - Contas de passivo	2.01.01.07.04	Adiantamentos de Contrato de Câmbio	0,00	C
02 - Contas de passivo	2.01.01.07.05	Arrendamento - no País - Circulante	0,00	C
02 - Contas de passivo	2.01.01.07.06	Arrendamento - no Exterior - Circulante	0,00	C
02 - Contas de passivo	2.01.01.07.50	(-) Juros a Apropriar Decorrentes de Ajuste a Valor Presente (AVP) - Empréstimos e Financiamentos - Circulante	0,00	C
02 - Contas de passivo	2.01.01.07.90	Subconta - Adoção Inicial - Empréstimos e Financiamentos - Circulante	0,00	C
02 - Contas de passivo	2.01.01.09	OBRIGAÇÕES FISCAIS - CIRCULANTE	50.245,51	C

INFORMAÇÃO PROTEGIDA POR SIGILO FISCAL

Relatório de Impressão de Pastas e Fichas

Nome Empresarial:	FERRARI MED DISTRIBUIDORA DE MEDICAMENTOS LTDA				
Período da Escrituração:	01/01/2024 a 31/12/2024	CNPJ:	28.004.857/0001-07	SCP:	

Registro E010 - Saldos finais recuperados da ECF imediatamente anterior

Natureza da Conta	Código da Conta Referecial	Descrição	Valor	D/C
02 - Contas de passivo	2.01.01.09.01	IRRF a Recolher - Circulante	379,85	C

Registro E015 - Contas Contábeis Mapeadas

	Código da Conta	Centro de Custos	Descrição	Valor	D/C
	178		IRRF A RECOLHER	379,85	C
02 - Contas de passivo	2.01.01.09.02		IPI a Recolher - Circulante	0,00	C
02 - Contas de passivo	2.01.01.09.03		ICMS a Recolher - Circulante	0,00	C

Registro E015 - Contas Contábeis Mapeadas

	Código da Conta	Centro de Custos	Descrição	Valor	D/C
	172		ICMS A RECOLHER	0,00	C
02 - Contas de passivo	2.01.01.09.04		PIS a Recolher - Circulante	6,56	C

Registro E015 - Contas Contábeis Mapeadas

Código da Conta	Centro de Custos	Descrição	Valor	D/C

INFORMAÇÃO PROTEGIDA POR SIGILO FISCAL

Relatório de Impressão de Pastas e Fichas

Nome Empresarial:	FERRARI MED DISTRIBUIDORA DE MEDICAMENTOS LTDA				
Período da Escrituração:	01/01/2024 a 31/12/2024	CNPJ:	28.004.857/0001-07	SCP:	

Registro E010 - Saldos finais recuperados da ECF imediatamente anterior

Natureza da Conta	Código da Conta Referecial	Descrição	Valor	D/C

Registro E015 - Contas Contábeis Mapeadas

	Código da Conta	Centro de Custos	Descrição	Valor	D/C
	179		PIS A RECOLHER	6,56	C
02 - Contas de passivo	2.01.01.09.05	COFINS a Recolher - Circulante	0,00	C	

Registro E015 - Contas Contábeis Mapeadas

	Código da Conta	Centro de Custos	Descrição	Valor	D/C
	180		COFINS A RECOLHER	0,00	D
02 - Contas de passivo	2.01.01.09.06	IOF a Recolher - Circulante	0,00	C	
02 - Contas de passivo	2.01.01.09.07	CIDE a Recolher - Circulante	0,00	C	
02 - Contas de passivo	2.01.01.09.08	Tributos Municipais a Recolher	0,00	C	
02 - Contas de passivo	2.01.01.09.09	Parcelamentos Especiais a Recolher - Tributos Federais - Circulante	0,00	C	

INFORMAÇÃO PROTEGIDA POR SIGILO FISCAL

Relatório de Impressão de Pastas e Fichas

Nome Empresarial:	FERRARI MED DISTRIBUIDORA DE MEDICAMENTOS LTDA				
Período da Escrituração:	01/01/2024 a 31/12/2024	CNPJ:	28.004.857/0001-07	SCP:	

INFORMAÇÃO PROTEGIDA POR SIGILO FISCAL

Registro E010 - Saldos finais recuperados da ECF imediatamente anterior

Natureza da Conta	Código da Conta Referecial	Descrição	Valor	D/C
02 - Contas de passivo	2.01.01.09.10	Parcelamentos Especiais a Recolher - Tributos Estaduais e Municipais - Circulante	0,00	C
02 - Contas de passivo	2.01.01.09.11	Contribuição a Recolher - Desoneração da Folha de Pagamento	0,00	C
02 - Contas de passivo	2.01.01.09.12	Tributos Retidos a Recolher - Circulante	0,00	C
02 - Contas de passivo	2.01.01.09.13	IRPJ a Recolher - Circulante	28.283,46	C

Registro E015 - Contas Contábeis Mapeadas

	Código da Conta	Centro de Custos	Descrição	Valor	D/C
	176		IMPOSTO DE RENDA A RECOLHER	28.283,46	C
02 - Contas de passivo	2.01.01.09.14		CSLL a Recolher - Circulante	21.575,64	C

Registro E015 - Contas Contábeis Mapeadas

Código da Conta	Centro de Custos	Descrição	Valor	D/C

Relatório de Impressão de Pastas e Fichas

Nome Empresarial:	FERRARI MED DISTRIBUIDORA DE MEDICAMENTOS LTDA				
Período da Escrituração:	01/01/2024 a 31/12/2024	CNPJ:	28.004.857/0001-07	SCP:	

Registro E010 - Saldos finais recuperados da ECF imediatamente anterior

Natureza da Conta	Código da Conta Referecial	Descrição	Valor	D/C

Registro E015 - Contas Contábeis Mapeadas

	Código da Conta	Centro de Custos	Descrição	Valor	D/C
	177		CONTRIBUIÇÃO SOCIAL A RECOLHER	21.575,64	C
02 - Contas de passivo	2.01.01.09.28	Outros Tributos a Recolher - Circulante		0,00	C
02 - Contas de passivo	2.01.01.11	VALORES MOBILIÁRIOS - HEDGE - NO PAÍS		0,00	C
02 - Contas de passivo	2.01.01.11.01	Derivativos - Hedge Valor Justo - No País		0,00	C
02 - Contas de passivo	2.01.01.11.02	Derivativos - Hedge Fluxo de Caixa - No País		0,00	C
02 - Contas de passivo	2.01.01.11.03	Derivativos - Hedge Investimento no Exterior - No País		0,00	C
02 - Contas de passivo	2.01.01.11.70	Subconta - Ajuste a Valor Justo - Valores Mobiliários - Hedge - No País		0,00	C

INFORMAÇÃO PROTEGIDA POR SIGILO FISCAL

Relatório de Impressão de Pastas e Fichas

Nome Empresarial:	FERRARI MED DISTRIBUIDORA DE MEDICAMENTOS LTDA				
Período da Escrituração:	01/01/2024 a 31/12/2024	CNPJ:	28.004.857/0001-07	SCP:	

Registro E010 - Saldos finais recuperados da ECF imediatamente anterior

Natureza da Conta	Código da Conta Referecial	Descrição	Valor	D/C
02 - Contas de passivo	2.01.01.11.90	Subconta - Adoção Inicial - Valores Mobiliários - Hedge - No País	0,00	C
02 - Contas de passivo	2.01.01.12	VALORES MOBILIÁRIOS - HEDGE - NO EXTERIOR	0,00	C
02 - Contas de passivo	2.01.01.12.01	Derivativos - Hedge Valor Justo - No Exterior	0,00	C
02 - Contas de passivo	2.01.01.12.02	Derivativos - Hedge Fluxo de Caixa - No Exterior	0,00	C
02 - Contas de passivo	2.01.01.12.03	Derivativos - Hedge Investimento no Exterior - No	0,00	C
02 - Contas de passivo	2.01.01.12.70	Subconta - Ajuste a Valor Justo - Valores Mobiliários - Hedge - No Exterior	0,00	C
02 - Contas de passivo	2.01.01.12.90	Subconta - Adoção Inicial - Valores Mobiliários - Hedge - No Exterior	0,00	C

INFORMAÇÃO PROTEGIDA POR SIGILO FISCAL

Relatório de Impressão de Pastas e Fichas

Nome Empresarial:	FERRARI MED DISTRIBUIDORA DE MEDICAMENTOS LTDA				
Período da Escrituração:	01/01/2024 a 31/12/2024	CNPJ:	28.004.857/0001-07	SCP:	

Registro E010 - Saldos finais recuperados da ECF imediatamente anterior

Natureza da Conta	Código da Conta Referecial	Descrição	Valor	D/C
02 - Contas de passivo	2.01.01.13	TÍTULOS DE DÍVIDA - CIRCULANTE	0,00	C
02 - Contas de passivo	2.01.01.13.01	Debêntures a Pagar - Circulante	0,00	C
02 - Contas de passivo	2.01.01.13.02	Prêmio na Emissão de Debêntures - Circulante	0,00	C
02 - Contas de passivo	2.01.01.13.04	Notas Promissórias a Pagar	0,00	C
02 - Contas de passivo	2.01.01.13.05	Bonds a Pagar	0,00	C
02 - Contas de passivo	2.01.01.13.06	Certificados de Recebíveis Imobiliários - CRI	0,00	C
02 - Contas de passivo	2.01.01.13.07	Certificados de Recebíveis do Agronegócio - CRA	0,00	C
02 - Contas de passivo	2.01.01.13.25	Outros Títulos de Dívida a Pagar - Pelo Custo Amortizado - Circulante	0,00	C

INFORMAÇÃO PROTEGIDA POR SIGILO FISCAL

Relatório de Impressão de Pastas e Fichas

Nome Empresarial:	FERRARI MED DISTRIBUIDORA DE MEDICAMENTOS LTDA				
Período da Escrituração:	01/01/2024 a 31/12/2024	CNPJ:	28.004.857/0001-07	SCP:	

Registro E010 - Saldos finais recuperados da ECF imediatamente anterior

Natureza da Conta	Código da Conta Referecial	Descrição	Valor	D/C
02 - Contas de passivo	2.01.01.13.27	(-) Custos a Amortizar - Títulos de Dívida - Circulante	0,00	C
02 - Contas de passivo	2.01.01.13.28	Outros Títulos de Dívida a Pagar - Pelo Pelo Valor Justo(VJPR) - Circulante	0,00	C
02 - Contas de passivo	2.01.01.13.29	(-) Deságio a Apropriar - Títulos de Dívida - Circulante	0,00	C
02 - Contas de passivo	2.01.01.13.50	(-) Juros a Apropriar Decorrentes de Ajuste a Valor Presente (AVP) - Títulos de Dívida - Circulante	0,00	C
02 - Contas de passivo	2.01.01.13.70	Subconta - Ajuste a Valor Justo - Títulos de Dívida a Pagar - Circulante	0,00	C
02 - Contas de passivo	2.01.01.13.90	Subconta - Adoção Inicial - Títulos de Dívida - Circulante	0,00	C
02 - Contas de passivo	2.01.01.15	PROVISÕES - CIRCULANTE	0,00	C

INFORMAÇÃO PROTEGIDA POR SIGILO FISCAL

Relatório de Impressão de Pastas e Fichas

Nome Empresarial:	FERRARI MED DISTRIBUIDORA DE MEDICAMENTOS LTDA				
Período da Escrituração:	01/01/2024 a 31/12/2024	CNPJ:	28.004.857/0001-07	SCP:	

Registro E010 - Saldos finais recuperados da ECF imediatamente anterior

Natureza da Conta	Código da Conta Referecial	Descrição	Valor	D/C
02 - Contas de passivo	2.01.01.15.01	Provisão para o Imposto de Renda	0,00	C
02 - Contas de passivo	2.01.01.15.02	Provisão para a Contribuição Social sobre o Lucro Líquido	0,00	C
02 - Contas de passivo	2.01.01.15.03	Férias a Pagar	0,00	C
02 - Contas de passivo	2.01.01.15.04	13º Salário a Pagar	0,00	C
02 - Contas de passivo	2.01.01.15.05	Provisões de Natureza Trabalhista - Circulante	0,00	C
02 - Contas de passivo	2.01.01.15.06	Provisões de Natureza Tributária - Circulante	0,00	C
02 - Contas de passivo	2.01.01.15.07	Provisões de Natureza Cível - Circulante	0,00	C
02 - Contas de passivo	2.01.01.15.28	Outras Provisões	0,00	C

INFORMAÇÃO PROTEGIDA POR SIGILO FISCAL

Relatório de Impressão de Pastas e Fichas

Nome Empresarial:	FERRARI MED DISTRIBUIDORA DE MEDICAMENTOS LTDA				
Período da Escrituração:	01/01/2024 a 31/12/2024	CNPJ:	28.004.857/0001-07	SCP:	

Registro E010 - Saldos finais recuperados da ECF imediatamente anterior

Natureza da Conta	Código da Conta Referecial	Descrição	Valor	D/C
02 - Contas de passivo	2.01.01.15.50	(-) Juros a Apropriar Decorrentes de Ajuste a Valor Presente (AVP) - Provisões - Circulante	0,00	C
02 - Contas de passivo	2.01.01.17	OUTRAS OBRIGAÇÕES - CIRCULANTE	0,00	C
02 - Contas de passivo	2.01.01.17.01	Mútuos - Partes Não Relacionadas - No País - Ciculante	0,00	C
02 - Contas de passivo	2.01.01.17.02	Mútuos - Partes Não Relacionadas - No Exterior - Ciculante	0,00	C
02 - Contas de passivo	2.01.01.17.03	Mútuos - Partes Relacionadas - No País - Circulante	0,00	C
02 - Contas de passivo	2.01.01.17.04	Mútuos - Partes Relacionadas - No Exterior - Circulante	0,00	C
02 - Contas de passivo	2.01.01.17.09	Contraprestação Contingente Passiva - Combinação de Negócios - Circulante	0,00	C

INFORMAÇÃO PROTEGIDA POR SIGILO FISCAL

Relatório de Impressão de Pastas e Fichas

Nome Empresarial:	FERRARI MED DISTRIBUIDORA DE MEDICAMENTOS LTDA				
Período da Escrituração:	01/01/2024 a 31/12/2024	CNPJ:	28.004.857/0001-07	SCP:	

Registro E010 - Saldos finais recuperados da ECF imediatamente anterior

Natureza da Conta	Código da Conta Referecial	Descrição	Valor	D/C
02 - Contas de passivo	2.01.01.17.10	Passivo Contingente Assumido em Combinação de Negócios - Circulante	0,00	C
02 - Contas de passivo	2.01.01.17.11	Faturamento para Entrega Futura - Circulante	0,00	C
02 - Contas de passivo	2.01.01.17.12	Juros sobre o Capital Próprio a Pagar - Circulante	0,00	C
02 - Contas de passivo	2.01.01.17.13	Dividendos a Pagar - Circulante	0,00	C
02 - Contas de passivo	2.01.01.17.15	Conta de Controle de Custo Contratado - Circulante	0,00	C
02 - Contas de passivo	2.01.01.17.16	Conta de Controle de Custo Orçado - Circulante	0,00	C
02 - Contas de passivo	2.01.01.17.25	Direitos Creditórios a Pagar - Circulante	0,00	C
02 - Contas de passivo	2.01.01.17.28	Outras Obrigações - Circulante	0,00	C

INFORMAÇÃO PROTEGIDA POR SIGILO FISCAL

Relatório de Impressão de Pastas e Fichas

Nome Empresarial:	FERRARI MED DISTRIBUIDORA DE MEDICAMENTOS LTDA				
Período da Escrituração:	01/01/2024 a 31/12/2024	CNPJ:	28.004.857/0001-07	SCP:	

Registro E010 - Saldos finais recuperados da ECF imediatamente anterior

Natureza da Conta	Código da Conta Referecial	Descrição	Valor	D/C
02 - Contas de passivo	2.01.01.17.50	(-)Juros a Apropriar Decorrentes de Ajuste a Valor Presente (AVP) - Outras Contas a Pagar - Circulante	0,00	C
02 - Contas de passivo	2.01.01.17.60	CPC 47 - Passivos de Contrato - Circulante	0,00	C
02 - Contas de passivo	2.01.01.19	Receitas Diferidas	0,00	C
02 - Contas de passivo	2.01.01.19.01	Receitas Diferidas	0,00	C
02 - Contas de passivo	2.01.01.19.02	(-) Custos Correspondentes às Receitas Diferidas	0,00	C
02 - Contas de passivo	2.01.01.19.03	Subvenção Governamental a Apropriar	0,00	C
02 - Contas de passivo	2.01.01.19.50	(-) Juros a Apropriar Decorrentes de Ajuste a Valor Presente (AVP) - Receitas Diferidas	0,00	C
02 - Contas de passivo	2.02	PASSIVO NÃO-CIRCULANTE	0,00	C

INFORMAÇÃO PROTEGIDA POR SIGILO FISCAL

Relatório de Impressão de Pastas e Fichas

Nome Empresarial:	FERRARI MED DISTRIBUIDORA DE MEDICAMENTOS LTDA				
Período da Escrituração:	01/01/2024 a 31/12/2024	CNPJ:	28.004.857/0001-07	SCP:	

Registro E010 - Saldos finais recuperados da ECF imediatamente anterior

Natureza da Conta	Código da Conta Referecial	Descrição	Valor	D/C
02 - Contas de passivo	2.02.01	OBRIGAÇÕES A LONGO PRAZO	0,00	C
02 - Contas de passivo	2.02.01.01	EMPRÉSTIMOS E FINANCIAMENTOS - LONGO PRAZO	0,00	C
02 - Contas de passivo	2.02.01.01.01	Fornecedores - No País - Longo Prazo	0,00	C
02 - Contas de passivo	2.02.01.01.02	Fornecedores - No Exterior - Longo Prazo	0,00	C
02 - Contas de passivo	2.02.01.01.03	Credores por Financiamento - Longo Prazo	0,00	C
02 - Contas de passivo	2.02.01.01.04	Títulos a Pagar - Longo Prazo	0,00	C
02 - Contas de passivo	2.02.01.01.05	Duplicatas Descontadas - Longo Prazo	0,00	C
02 - Contas de passivo	2.02.01.01.06	Empréstimos ou Financiamentos - no País - Longo Prazo	0,00	C

INFORMAÇÃO PROTEGIDA POR SIGILO FISCAL

Relatório de Impressão de Pastas e Fichas

Nome Empresarial:	FERRARI MED DISTRIBUIDORA DE MEDICAMENTOS LTDA				
Período da Escrituração:	01/01/2024 a 31/12/2024	CNPJ:	28.004.857/0001-07	SCP:	

Registro E010 - Saldos finais recuperados da ECF imediatamente anterior

Natureza da Conta	Código da Conta Referecial	Descrição	Valor	D/C
02 - Contas de passivo	2.02.01.01.07	Empréstimos ou Financiamentos - no Exterior - Longo Prazo	0,00	C
02 - Contas de passivo	2.02.01.01.08	Adiantamentos de Contrato de Câmbio	0,00	C
02 - Contas de passivo	2.02.01.01.09	Arrendamento - no País - Longo Prazo	0,00	C
02 - Contas de passivo	2.02.01.01.10	Arrendamento - no Exterior - Longo Prazo	0,00	C
02 - Contas de passivo	2.02.01.01.11	Adiantamento de Clientes - no País - Longo Prazo	0,00	C
02 - Contas de passivo	2.02.01.01.12	Adiantamento de Clientes - no Exterior - Longo Prazo	0,00	C
02 - Contas de passivo	2.02.01.01.50	(-)Juros a Apropriar Decorrentes de Ajuste a Valor Presente (AVP) - Empréstimos e Financiamentos - Longo Prazo	0,00	C
02 - Contas de passivo	2.02.01.01.70	Subconta - Ajuste a Valor Justo - Empréstimos e	0,00	C

INFORMAÇÃO PROTEGIDA POR SIGILO FISCAL

Relatório de Impressão de Pastas e Fichas

Nome Empresarial:	FERRARI MED DISTRIBUIDORA DE MEDICAMENTOS LTDA				
Período da Escrituração:	01/01/2024 a 31/12/2024	CNPJ:	28.004.857/0001-07	SCP:	

Registro E010 - Saldos finais recuperados da ECF imediatamente anterior

Natureza da Conta	Código da Conta Referecial	Descrição	Valor	D/C
		Financiamentos - Longo Prazo		
02 - Contas de passivo	2.02.01.01.90	Subconta - Adoção Inicial - Empréstimos e Financiamentos - Longo Prazo	0,00	C
02 - Contas de passivo	2.02.01.02	BENEFÍCIOS A EMPREGADOS - LONGO PRAZO	0,00	C
02 - Contas de passivo	2.02.01.02.01	Benefícios Pós Emprego - Longo Prazo	0,00	C
02 - Contas de passivo	2.02.01.02.02	Outro Benefícios de Longo Prazo - Longo Prazo	0,00	C
02 - Contas de passivo	2.02.01.02.03	Benefícios Rescisórios - Longo Prazo	0,00	C
02 - Contas de passivo	2.02.01.03	OBRIGAÇÕES FISCAIS - LONGO PRAZO	0,00	C
02 - Contas de passivo	2.02.01.03.01	Parcelamentos Especiais e Ordinários a Recolher - Tributos Federais - Longo Prazo	0,00	C

INFORMAÇÃO PROTEGIDA POR SIGILO FISCAL

Relatório de Impressão de Pastas e Fichas

Nome Empresarial:	FERRARI MED DISTRIBUIDORA DE MEDICAMENTOS LTDA				
Período da Escrituração:	01/01/2024 a 31/12/2024	CNPJ:	28.004.857/0001-07	SCP:	

Registro E010 - Saldos finais recuperados da ECF imediatamente anterior

Natureza da Conta	Código da Conta Referecial	Descrição	Valor	D/C
02 - Contas de passivo	2.02.01.03.02	Parcelamentos Especiais e Ordinários a Recolher - Tributos Estaduais e Municipais - Longo Prazo	0,00	C
02 - Contas de passivo	2.02.01.03.28	Outros Tributos a Recolher - Longo Prazo	0,00	C
02 - Contas de passivo	2.02.01.05	PASSIVOS FISCAIS DIFERIDOS - LONGO PRAZO	0,00	C
02 - Contas de passivo	2.02.01.05.01	Débitos Fiscais IRPJ - Diferenças Temporárias - Longo Prazo	0,00	C
02 - Contas de passivo	2.02.01.05.02	Débitos Fiscais CSLL - Diferenças Temporárias - Longo Prazo	0,00	C
02 - Contas de passivo	2.02.01.07	TÍTULOS DE DÍVIDA - LONGO PRAZO	0,00	C
02 - Contas de passivo	2.02.01.07.01	Debêntures a Pagar - Longo Prazo	0,00	C

INFORMAÇÃO PROTEGIDA POR SIGILO FISCAL

Relatório de Impressão de Pastas e Fichas

Nome Empresarial:	FERRARI MED DISTRIBUIDORA DE MEDICAMENTOS LTDA				
Período da Escrituração:	01/01/2024 a 31/12/2024	CNPJ:	28.004.857/0001-07	SCP:	

Registro E010 - Saldos finais recuperados da ECF imediatamente anterior

Natureza da Conta	Código da Conta Referecial	Descrição	Valor	D/C
02 - Contas de passivo	2.02.01.07.02	Prêmio na Emissão de Debêntures - Longo Prazo	0,00	C
02 - Contas de passivo	2.02.01.07.04	Notas Promissórias a Pagar - Longo Prazo	0,00	C
02 - Contas de passivo	2.02.01.07.05	Bonds a Pagar	0,00	C
02 - Contas de passivo	2.02.01.07.06	Certificados de Recebíveis Imobiliários(CRI) - Longo Prazo	0,00	C
02 - Contas de passivo	2.02.01.07.07	Certificados de Recebíveis do Agronegócio(CRA) - Longo Prazo	0,00	C
02 - Contas de passivo	2.02.01.07.25	Outros Títulos de Dívida a Pagar - - Pelo Custo Amortizado - Longo Prazo	0,00	C
02 - Contas de passivo	2.02.01.07.27	(-) Custos a Amortizar - Títulos de Dívida - Longo Prazo	0,00	C
02 - Contas de passivo	2.02.01.07.28	Outros Títulos de Dívida a Pagar - Pelo Pelo Valor Justo(VJPR) - -	0,00	C

INFORMAÇÃO PROTEGIDA POR SIGILO FISCAL

Relatório de Impressão de Pastas e Fichas

Nome Empresarial:	FERRARI MED DISTRIBUIDORA DE MEDICAMENTOS LTDA				
Período da Escrituração:	01/01/2024 a 31/12/2024	CNPJ:	28.004.857/0001-07	SCP:	

Registro E010 - Saldos finais recuperados da ECF imediatamente anterior

Natureza da Conta	Código da Conta Referecial	Descrição	Valor	D/C
		Longo Prazo		
02 - Contas de passivo	2.02.01.07.29	(-) Deságio a Apropriar - Debêntures - Longo Prazo	0,00	C
02 - Contas de passivo	2.02.01.07.70	Subconta - Ajuste a Valor Justo - Títulos de Dívida a Pagar - - Longo Prazo	0,00	C
02 - Contas de passivo	2.02.01.09	PROVISÕES - LONGO PRAZO	0,00	C
02 - Contas de passivo	2.02.01.09.01	Provisões de Natureza Trabalhista - Longo Prazo	0,00	C
02 - Contas de passivo	2.02.01.09.02	Provisões de Natureza Tributária - Longo Prazo	0,00	C
02 - Contas de passivo	2.02.01.09.03	Provisões de Natureza Cível - Longo Prazo	0,00	C
02 - Contas de passivo	2.02.01.09.28	Outras Provisões - Longo Prazo	0,00	C

INFORMAÇÃO PROTEGIDA POR SIGILO FISCAL

Relatório de Impressão de Pastas e Fichas

Nome Empresarial:	FERRARI MED DISTRIBUIDORA DE MEDICAMENTOS LTDA				
Período da Escrituração:	01/01/2024 a 31/12/2024	CNPJ:	28.004.857/0001-07	SCP:	

Registro E010 - Saldos finais recuperados da ECF imediatamente anterior

Natureza da Conta	Código da Conta Referecial	Descrição	Valor	D/C
02 - Contas de passivo	2.02.01.10	OBRIGAÇÕES FISCAIS - LONGO PRAZO	0,00	C
02 - Contas de passivo	2.02.01.10.01	IRRF a Recolher - Longo Prazo	0,00	C
02 - Contas de passivo	2.02.01.10.02	IPI a Recolher - Longo Prazo	0,00	C
02 - Contas de passivo	2.02.01.10.03	ICMS a Recolher - Longo Prazo	0,00	C
02 - Contas de passivo	2.02.01.10.04	PIS a Recolher - Longo Prazo	0,00	C
02 - Contas de passivo	2.02.01.10.05	COFINS a Recolher - Longo Prazo	0,00	C
02 - Contas de passivo	2.02.01.10.06	IOF a Recolher - Longo Prazo	0,00	C
02 - Contas de passivo	2.02.01.10.07	CIDE a Recolher - Longo Prazo	0,00	C
02 - Contas de passivo	2.02.01.10.08	Tributos Municipais a Recolher - Longo Prazo	0,00	C

INFORMAÇÃO PROTEGIDA POR SIGILO FISCAL

Relatório de Impressão de Pastas e Fichas

Nome Empresarial:	FERRARI MED DISTRIBUIDORA DE MEDICAMENTOS LTDA				
Período da Escrituração:	01/01/2024 a 31/12/2024	CNPJ:	28.004.857/0001-07	SCP:	

Registro E010 - Saldos finais recuperados da ECF imediatamente anterior

Natureza da Conta	Código da Conta Referecial	Descrição	Valor	D/C
02 - Contas de passivo	2.02.01.10.09	Parcelamentos Especiais a Recolher - Tributos Federais - Longo Prazo	0,00	C
02 - Contas de passivo	2.02.01.10.10	Parcelamentos Especiais a Recolher - Tributos Estaduais e Municipais - Longo Prazo	0,00	C
02 - Contas de passivo	2.02.01.10.11	Contribuição a Recolher - Desoneração da Folha de Pagamento - Longo Prazo	0,00	C
02 - Contas de passivo	2.02.01.10.28	Outros Tributos a Recolher - Longo Prazo	0,00	C
02 - Contas de passivo	2.02.01.11	OUTRAS OBRIGAÇÕES - LONGO PRAZO	0,00	C
02 - Contas de passivo	2.02.01.11.01	Mútuos - Partes Não Relacionadas - No País - Longo Prazo	0,00	C
02 - Contas de passivo	2.02.01.11.02	Mútuos - Partes Não Relacionadas - Longo Prazo	0,00	C

INFORMAÇÃO PROTEGIDA POR SIGILO FISCAL

Relatório de Impressão de Pastas e Fichas

Nome Empresarial:	FERRARI MED DISTRIBUIDORA DE MEDICAMENTOS LTDA				
Período da Escrituração:	01/01/2024 a 31/12/2024	CNPJ:	28.004.857/0001-07	SCP:	

Registro E010 - Saldos finais recuperados da ECF imediatamente anterior

Natureza da Conta	Código da Conta Referecial	Descrição	Valor	D/C
02 - Contas de passivo	2.02.01.11.03	Mútuos - Partes Relacionadas - No País - Longo Prazo	0,00	C
02 - Contas de passivo	2.02.01.11.04	Mútuos - Partes Relacionadas - No Exterior - Longo Prazo	0,00	C
02 - Contas de passivo	2.02.01.11.10	Passivo Contingente Assumido em Combinação de Negócios - Longo Prazo	0,00	C
02 - Contas de passivo	2.02.01.11.13	Adiantamento para Futuro Aumento de Capital - Passivo - Longo Prazo	0,00	C
02 - Contas de passivo	2.02.01.11.15	Conta de Controle de Custo Contratado - Longo Prazo	0,00	C
02 - Contas de passivo	2.02.01.11.16	Conta de Controle de Custo Orçado - Longo Prazo	0,00	C
02 - Contas de passivo	2.02.01.11.22	(-) Ajuste a Valor Presente - Outras Contas a Pagar - Longo Prazo	0,00	C

INFORMAÇÃO PROTEGIDA POR SIGILO FISCAL

Relatório de Impressão de Pastas e Fichas

Nome Empresarial:	FERRARI MED DISTRIBUIDORA DE MEDICAMENTOS LTDA				
Período da Escrituração:	01/01/2024 a 31/12/2024	CNPJ:	28.004.857/0001-07	SCP:	

Registro E010 - Saldos finais recuperados da ECF imediatamente anterior

Natureza da Conta	Código da Conta Referecial	Descrição	Valor	D/C
02 - Contas de passivo	2.02.01.11.28	Outras Obrigações - Longo Prazo	0,00	C
02 - Contas de passivo	2.02.01.11.50	(-) Juros a Apropriar Decorrentes de Ajuste a Valor Presente (AVP) Outras Obrigações - Longo Prazo	0,00	C
02 - Contas de passivo	2.02.01.11.60	CPC 47 - Passivos de Contrato - Longo Prazo	0,00	C
02 - Contas de passivo	2.02.01.11.70	Subconta - Ajuste a Valor Justo - Outras Obrigações - Longo Prazo	0,00	C
02 - Contas de passivo	2.02.01.11.90	Subconta - Adoção Inicial - Outras Obrigações - Longo Prazo	0,00	C
02 - Contas de passivo	2.02.01.21	RECEITAS DIFERIDAS	0,00	C
02 - Contas de passivo	2.02.01.21.01	Receitas Diferidas	0,00	C
02 - Contas de passivo	2.02.01.21.02	(-) Custos Correspondentes às Receitas Diferidas	0,00	C

INFORMAÇÃO PROTEGIDA POR SIGILO FISCAL

Relatório de Impressão de Pastas e Fichas

Nome Empresarial:	FERRARI MED DISTRIBUIDORA DE MEDICAMENTOS LTDA				
Período da Escrituração:	01/01/2024 a 31/12/2024	CNPJ:	28.004.857/0001-07	SCP:	

Registro E010 - Saldos finais recuperados da ECF imediatamente anterior

Natureza da Conta	Código da Conta Referecial	Descrição	Valor	D/C
02 - Contas de passivo	2.02.01.21.03	Subvenção Governamental a Apropriar	0,00	C
02 - Contas de passivo	2.02.01.21.50	(-) Juros a Apropriar Decorrentes de Ajuste a Valor Presente (AVP) - Receita Diferida - Longo Prazo	0,00	C
02 - Contas de passivo	2.02.01.21.70	Subconta - Ajuste a Valor Justo - Receita Diferida - Longo Prazo	0,00	C
02 - Contas de passivo	2.02.01.21.90	Subconta - Adoção Inicial - Receita Diferida - Longo Prazo	0,00	C
03 - Patrimônio líquido	2.03	PATRIMÔNIO LÍQUIDO	2.549.417,94	C
03 - Patrimônio líquido	2.03.01	CAPITAL SOCIAL	30.000,00	C
03 - Patrimônio líquido	2.03.01.01	CAPITAL REALIZADO - DE RESIDENTE NO PAÍS	30.000,00	C

INFORMAÇÃO PROTEGIDA POR SIGILO FISCAL

Relatório de Impressão de Pastas e Fichas

Nome Empresarial:	FERRARI MED DISTRIBUIDORA DE MEDICAMENTOS LTDA				
Período da Escrituração:	01/01/2024 a 31/12/2024	CNPJ:	28.004.857/0001-07	SCP:	

Registro E010 - Saldos finais recuperados da ECF imediatamente anterior

Natureza da Conta	Código da Conta Referecial	Descrição	Valor	D/C
03 - Patrimônio líquido	2.03.01.01.01	Capital Subscrito de Domiciliados e Residentes no País	30.000,00	C

Registro E015 - Contas Contábeis Mapeadas

	Código da Conta	Centro de Custos	Descrição	Valor	D/C
	245		CAPITAL SOCIAL	30.000,00	C
03 - Patrimônio líquido	2.03.01.01.21		(-) Capital a Integralizar de Domiciliados e Residentes no País	0,00	C
03 - Patrimônio líquido	2.03.01.02		CAPITAL REALIZADO - DE NÃO RESIDENTE NO PAÍS	0,00	C
03 - Patrimônio líquido	2.03.01.02.01		Capital Subscrito de Domiciliados e Residentes no Exterior	0,00	C
03 - Patrimônio líquido	2.03.01.02.10		(-) Capital a Integralizar de Domiciliados e Residentes no Exterior	0,00	C
03 - Patrimônio líquido	2.03.01.10		GASTOS COM EMISSÕES DE TÍTULOS PATRIMONIAIS	0,00	C

INFORMAÇÃO PROTEGIDA POR SIGILO FISCAL

Relatório de Impressão de Pastas e Fichas

Nome Empresarial:	FERRARI MED DISTRIBUIDORA DE MEDICAMENTOS LTDA				
Período da Escrituração:	01/01/2024 a 31/12/2024	CNPJ:	28.004.857/0001-07	SCP:	

Registro E010 - Saldos finais recuperados da ECF imediatamente anterior

Natureza da Conta	Código da Conta Referecial	Descrição	Valor	D/C
03 - Patrimônio líquido	2.03.01.10.01	(-) Gastos com Emissão de Ações	0,00	C
03 - Patrimônio líquido	2.03.02	RESERVAS	0,00	C
03 - Patrimônio líquido	2.03.02.01	RESERVAS DE CAPITAL	0,00	C
03 - Patrimônio líquido	2.03.02.01.01	Ágio na Emissão de Ações	0,00	C
03 - Patrimônio líquido	2.03.02.01.02	Reserva Especial de Ágio na Incorporação	0,00	C
03 - Patrimônio líquido	2.03.02.01.03	Alienação de Partes Beneficiárias e Bônus de Subscrição	0,00	C
03 - Patrimônio líquido	2.03.02.01.11	Doações e Subvenções para Investimentos (Reserva constituída até 31/12/2007)	0,00	C
03 - Patrimônio líquido	2.03.02.01.12	Prêmio Recebido na Emissão de Debêntures (Reserva	0,00	C

INFORMAÇÃO PROTEGIDA POR SIGILO FISCAL

Relatório de Impressão de Pastas e Fichas

Nome Empresarial:	FERRARI MED DISTRIBUIDORA DE MEDICAMENTOS LTDA				
Período da Escrituração:	01/01/2024 a 31/12/2024	CNPJ:	28.004.857/0001-07	SCP:	

Registro E010 - Saldos finais recuperados da ECF imediatamente anterior

Natureza da Conta	Código da Conta Referecial	Descrição	Valor	D/C
		constituída até 31/12/2007)		
03 - Patrimônio líquido	2.03.02.01.99	Outras Reservas de Capital	0,00	C
03 - Patrimônio líquido	2.03.02.02	RESERVAS DE REAVALIAÇÃO	0,00	C
03 - Patrimônio líquido	2.03.02.02.01	Reavaliação de Ativos Próprios	0,00	C
03 - Patrimônio líquido	2.03.02.02.02	Reavaliação de Ativos em Coligadas/Controladas avaliados pelo MEP	0,00	C
03 - Patrimônio líquido	2.03.02.03	RESERVAS DE LUCROS	0,00	C
03 - Patrimônio líquido	2.03.02.03.01	Reserva Legal	0,00	C
03 - Patrimônio líquido	2.03.02.03.02	Reserva Estatutária	0,00	C
03 - Patrimônio líquido	2.03.02.03.03	Reserva para Contingência	0,00	C

INFORMAÇÃO PROTEGIDA POR SIGILO FISCAL

Relatório de Impressão de Pastas e Fichas

Nome Empresarial:	FERRARI MED DISTRIBUIDORA DE MEDICAMENTOS LTDA				
Período da Escrituração:	01/01/2024 a 31/12/2024	CNPJ:	28.004.857/0001-07	SCP:	

Registro E010 - Saldos finais recuperados da ECF imediatamente anterior

Natureza da Conta	Código da Conta Referecial	Descrição	Valor	D/C
03 - Patrimônio líquido	2.03.02.03.04	Reserva de Incentivos Fiscais	0,00	C
03 - Patrimônio líquido	2.03.02.03.05	Reserva de Lucros para Expansão	0,00	C
03 - Patrimônio líquido	2.03.02.03.06	Reserva de Lucros a Realizar	0,00	C
03 - Patrimônio líquido	2.03.02.03.07	Reserva Especial para Dividendo Obrigatório não Distribuído	0,00	C
03 - Patrimônio líquido	2.03.02.03.08	Reserva de Prêmio na Emissão de Debêntures	0,00	C
03 - Patrimônio líquido	2.03.02.03.09	Reserva para Aumento de Capital (Lei nº 9.249/1995, art. 9º, § 9º)	0,00	C
03 - Patrimônio líquido	2.03.02.03.99	Outras Reservas de Lucros	0,00	C
03 - Patrimônio líquido	2.03.03	AJUSTES DE AVALIAÇÃO PATRIMONIAL	0,00	C

INFORMAÇÃO PROTEGIDA POR SIGILO FISCAL

Relatório de Impressão de Pastas e Fichas

Nome Empresarial:	FERRARI MED DISTRIBUIDORA DE MEDICAMENTOS LTDA				
Período da Escrituração:	01/01/2024 a 31/12/2024	CNPJ:	28.004.857/0001-07	SCP:	

Registro E010 - Saldos finais recuperados da ECF imediatamente anterior

Natureza da Conta	Código da Conta Referecial	Descrição	Valor	D/C
03 - Patrimônio líquido	2.03.03.01	AJUSTES DE AVALIAÇÃO PATRIMONIAL	0,00	C
03 - Patrimônio líquido	2.03.03.01.01	Contrapartidas Ajustes Ativos Financeiros Disponíveis para Venda	0,00	C
03 - Patrimônio líquido	2.03.03.01.02	Contrapartidas Ajustes em Operações de Hedge	0,00	C
03 - Patrimônio líquido	2.03.03.01.03	Contrapartida da Diferença Positiva de Ativo Imobilizado Transferido para Propriedade para Investimento	0,00	C
03 - Patrimônio líquido	2.03.03.01.04	Contrapartida de Ajustes dos Planos de Benefícios a Empregados	0,00	C
03 - Patrimônio líquido	2.03.03.01.05	Contrapartida de Ajustes do Ativo Imobilizado e de Propriedades para Investimento - Adoção Inicial CPCs	0,00	C

INFORMAÇÃO PROTEGIDA POR SIGILO FISCAL

Relatório de Impressão de Pastas e Fichas

Nome Empresarial:	FERRARI MED DISTRIBUIDORA DE MEDICAMENTOS LTDA				
Período da Escrituração:	01/01/2024 a 31/12/2024	CNPJ:	28.004.857/0001-07	SCP:	

Registro E010 - Saldos finais recuperados da ECF imediatamente anterior

Natureza da Conta	Código da Conta Referecial	Descrição	Valor	D/C
03 - Patrimônio líquido	2.03.03.01.06	Ajustes Acumulados de Conversão	0,00	C
03 - Patrimônio líquido	2.03.03.01.30	(-) Ajustes de Avaliação Patrimonial Negativos	0,00	C
03 - Patrimônio líquido	2.03.03.01.90	Outros Resultados Abrangentes - Ajustes de Avaliação Patrimonial	0,00	C
03 - Patrimônio líquido	2.03.03.02	AJUSTES DE AVALIAÇÃO PATRIMONIAL - REFLEXOS	0,00	C
03 - Patrimônio líquido	2.03.03.02.01	Contrapartidas Ajustes Ativos Financeiros Disponíveis para Venda - Refexa	0,00	C
03 - Patrimônio líquido	2.03.03.02.02	Contrapartidas Ajustes em Operações de Hedge - Reflexa	0,00	C
03 - Patrimônio líquido	2.03.03.02.03	Contrapartida Diferença Positiva de Ativo Imobilizado Transferido para Propriedades para Investimento -	0,00	C

INFORMAÇÃO PROTEGIDA POR SIGILO FISCAL

Relatório de Impressão de Pastas e Fichas

Nome Empresarial:	FERRARI MED DISTRIBUIDORA DE MEDICAMENTOS LTDA				
Período da Escrituração:	01/01/2024 a 31/12/2024	CNPJ:	28.004.857/0001-07	SCP:	

Registro E010 - Saldos finais recuperados da ECF imediatamente anterior

Natureza da Conta	Código da Conta Referecial	Descrição	Valor	D/C
		Reflexa		
03 - Patrimônio líquido	2.03.03.02.04	Contrapartida Ajustes Planos de Benefícios a Empregados - Reflexa	0,00	C
03 - Patrimônio líquido	2.03.03.02.05	Contrapartida Ajustes Imobilizado e Propriedades para Investimento - Adoção Inicial CPCs - Reflexa	0,00	C
03 - Patrimônio líquido	2.03.03.02.06	Ajustes Acumulados de Conversão - Reflexa	0,00	C
03 - Patrimônio líquido	2.03.03.02.30	(-) Ajustes de Avaliação Patrimonial Negativos - Reflexa	0,00	C
03 - Patrimônio líquido	2.03.03.02.90	Outros Resultados Abrangentes - Ajustes de Avaliação Patrimonial - Reflexa	0,00	C
03 - Patrimônio líquido	2.03.04	OUTRAS CONTAS DO PATRIMÔNIO LÍQUIDO	2.519.417,94	C

INFORMAÇÃO PROTEGIDA POR SIGILO FISCAL

Relatório de Impressão de Pastas e Fichas

Nome Empresarial:	FERRARI MED DISTRIBUIDORA DE MEDICAMENTOS LTDA				
Período da Escrituração:	01/01/2024 a 31/12/2024	CNPJ:	28.004.857/0001-07	SCP:	

Registro E010 - Saldos finais recuperados da ECF imediatamente anterior

Natureza da Conta	Código da Conta Referecial	Descrição	Valor	D/C
03 - Patrimônio líquido	2.03.04.01	OUTRAS CONTAS DO PATRIMÔNIO LÍQUIDO	2.519.417,94	C
03 - Patrimônio líquido	2.03.04.01.01	Lucros Acumulados e/ou Saldo à Disposição da Assembléia	3.078.827,56	C

Registro E015 - Contas Contábeis Mapeadas

Natureza da Conta	Código da Conta	Centro de Custos	Descrição	Valor	D/C
	266		LUCROS ACUMULADOS	3.078.827,56	C
	522		LUCRO DO EXERCÍCIO EM CURSO	0,00	C
03 - Patrimônio líquido	2.03.04.01.05	Contraprestação Contingente - Combinação de Negócios - Patrimônio Líquido	0,00	C	
03 - Patrimônio líquido	2.03.04.01.10	Ajustes de Exercícios Anteriores	433.167,40	D	

Registro E015 - Contas Contábeis Mapeadas

Natureza da Conta	Código da Conta	Centro de Custos	Descrição	Valor	D/C

INFORMAÇÃO PROTEGIDA POR SIGILO FISCAL

Relatório de Impressão de Pastas e Fichas

Nome Empresarial:	FERRARI MED DISTRIBUIDORA DE MEDICAMENTOS LTDA				
Período da Escrituração:	01/01/2024 a 31/12/2024	CNPJ:	28.004.857/0001-07	SCP:	

Registro E010 - Saldos finais recuperados da ECF imediatamente anterior

Natureza da Conta	Código da Conta Referecial	Descrição	Valor	D/C

Registro E015 - Contas Contábeis Mapeadas

	Código da Conta	Centro de Custos	Descrição	Valor	D/C
	10137		AJUSTE DO EXERCICIO ANTERIOR	147.051,87	C
	10199		DISTRIBUIÇÃO DE LUCROS	580.219,27	D
03 - Patrimônio líquido	2.03.04.01.11	(-) Prejuízos Acumulados	126.242,22	D	

Registro E015 - Contas Contábeis Mapeadas

	Código da Conta	Centro de Custos	Descrição	Valor	D/C
	267		(-) PREJUÍZOS ACUMULADOS	126.242,22	D
03 - Patrimônio líquido	2.03.04.01.12	(-) Ações em Tesouraria	0,00	C	
03 - Patrimônio líquido	2.03.04.01.15	(-) Transações de Capital	0,00	C	
03 - Patrimônio líquido	2.03.04.01.90	Contas do Patrimônio Líquido Não Classificadas	0,00	C	

INFORMAÇÃO PROTEGIDA POR SIGILO FISCAL

Relatório de Impressão de Pastas e Fichas

Nome Empresarial:	FERRARI MED DISTRIBUIDORA DE MEDICAMENTOS LTDA				
Período da Escrituração:	01/01/2024 a 31/12/2024	CNPJ:	28.004.857/0001-07	SCP:	

Registro C040 - Identificador ECD

Hashcode ECD utilizada 544755DBDF3F6911E841AE9DAA30D9AEA7AAC7CB	Data inicial 01/01/2024
Data final 31/12/2024	Indicador de situação especial
CNPJ 28004857000107	Número de ordem do instrumento de escrituração 9
Número de Identificação do Registro de Empresas da Junta Comercial 35233774326	Natureza do livro LIVRO DIÁRIO COMPLETO
Código da Versão do Leiaute Contábil 9.00	Indicador da forma de escrituração contábil G - Livro Diário
Identificação de Moeda Funcional Não	Escriturações contábeis consolidadas Não
Modalidade de escrituração Não	Mudança no plano de contas Não
Código do Plano Referencial 2 - PJ em Geral - Lucro Presumido	

Registro C050 - Plano de Contas da ECD

Data de atualização	Código da natureza	Tipo de Conta	Nível da conta	Código conta	Código conta superior	Nome da conta analítica
01/01/2017	01 - Contas de ativo	S	1	1		ATIVO
01/01/2017	01 - Contas de ativo	S	2	2	1	ATIVO CIRCULANTE

INFORMAÇÃO PROTEGIDA POR SIGILO FISCAL

Relatório de Impressão de Pastas e Fichas

Nome Empresarial:	FERRARI MED DISTRIBUIDORA DE MEDICAMENTOS LTDA				
Período da Escrituração:	01/01/2024 a 31/12/2024	CNPJ:	28.004.857/0001-07	SCP:	

Registro C050 - Plano de Contas da ECD

Data de atualização	Código da natureza	Tipo de Conta	Nível da conta	Código conta	Código conta superior	Nome da conta analítica
01/01/2017	01 - Contas de ativo	S	3	3	2	DISPONÍVEL
01/01/2017	01 - Contas de ativo	S	4	4	3	CAIXA
01/01/2017	01 - Contas de ativo	A	5	5	4	CAIXA GERAL

Registro C051 - Plano de Contas Referencial

Centro de Custos	Código da Conta Referencial
	1.01.01.01.01

01/01/2017	01 - Contas de ativo	S	4	7	3	BANCOS CONTA MOVIMENTO
01/01/2017	01 - Contas de ativo	A	5	8	7	BANCO DO BRASIL - AG: 3554-8 C/C: 234141

Registro C051 - Plano de Contas Referencial

Centro de Custos	Código da Conta Referencial
	1.01.01.02.01

INFORMAÇÃO PROTEGIDA POR SIGILO FISCAL

Relatório de Impressão de Pastas e Fichas

Nome Empresarial:	FERRARI MED DISTRIBUIDORA DE MEDICAMENTOS LTDA				
Período da Escrituração:	01/01/2024 a 31/12/2024	CNPJ:	28.004.857/0001-07	SCP:	

Registro C050 - Plano de Contas da ECD

Data de atualização	Código da natureza	Tipo de Conta	Nível da conta	Código conta	Código conta superior	Nome da conta analítica
01/01/2017	01 - Contas de ativo	S	4	10	3	APLICAÇÕES FINANCEIRAS LIQUIDEZ IMEDIATA
01/01/2017	01 - Contas de ativo	A	5	11	10	BANCO DO BRASIL - RENDA FIXA CP

Registro C051 - Plano de Contas Referencial

Centro de Custos	Código da Conta Referencial
	1.01.01.02.01

01/01/2017	01 - Contas de ativo	S	3	12	2	CLIENTES
01/01/2017	01 - Contas de ativo	S	4	13	12	DUPLICATAS A RECEBER
01/01/2017	01 - Contas de ativo	A	5	10000	13	CLIENTES

Registro C051 - Plano de Contas Referencial

Centro de Custos	Código da Conta Referencial
	1.01.02.02.01

INFORMAÇÃO PROTEGIDA POR SIGILO FISCAL

Relatório de Impressão de Pastas e Fichas

Nome Empresarial:	FERRARI MED DISTRIBUIDORA DE MEDICAMENTOS LTDA				
Período da Escrituração:	01/01/2024 a 31/12/2024	CNPJ:	28.004.857/0001-07	SCP:	

Registro C050 - Plano de Contas da ECD

Data de atualização	Código da natureza	Tipo de Conta	Nível da conta	Código conta	Código conta superior	Nome da conta analítica
01/01/2017	01 - Contas de ativo	S	3	18	2	OUTROS CRÉDITOS
01/01/2017	01 - Contas de ativo	S	4	24	18	ADIANTAMENTO A EMPREGADOS
01/01/2017	01 - Contas de ativo	A	5	26	24	ADIANTAMENTO DE 13º SALÁRIO

Registro C051 - Plano de Contas Referencial

Centro de Custos	Código da Conta Referencial
	1.01.02.01.03

01/01/2020	01 - Contas de ativo	A	5	10147	24	ADIANTAMENTO DE FÉRIAS

Registro C051 - Plano de Contas Referencial

Centro de Custos	Código da Conta Referencial
	1.01.02.01.03

01/01/2017	01 - Contas de ativo	S	4	28	18	TRIBUTOS A RECUPERAR/COMPENSAR

INFORMAÇÃO PROTEGIDA POR SIGILO FISCAL

Relatório de Impressão de Pastas e Fichas

Nome Empresarial:	FERRARI MED DISTRIBUIDORA DE MEDICAMENTOS LTDA				
Período da Escrituração:	01/01/2024 a 31/12/2024	CNPJ:	28.004.857/0001-07	SCP:	

Registro C050 - Plano de Contas da ECD

Data de atualização	Código da natureza	Tipo de Conta	Nível da conta	Código conta	Código conta superior	Nome da conta analítica
01/01/2017	01 - Contas de ativo	A	5	30	28	ICMS A RECUPERAR

Registro C051 - Plano de Contas Referencial

Centro de Custos	Código da Conta Referencial
	1.01.02.03.02

Data de atualização	Código da natureza	Tipo de Conta	Nível da conta	Código conta	Código conta superior	Nome da conta analítica
01/01/2017	01 - Contas de ativo	A	5	31	28	IRRF A RECUPERAR

Registro C051 - Plano de Contas Referencial

Centro de Custos	Código da Conta Referencial
	1.01.02.04.01

Data de atualização	Código da natureza	Tipo de Conta	Nível da conta	Código conta	Código conta superior	Nome da conta analítica
01/01/2017	01 - Contas de ativo	S	3	53	2	ESTOQUE
01/01/2017	01 - Contas de ativo	S	4	54	53	MERCADORIAS, PRODUTOS E INSUMOS
01/01/2017	01 - Contas de ativo	A	5	55	54	MERCADORIAS PARA REVENDA

INFORMAÇÃO PROTEGIDA POR SIGILO FISCAL

Relatório de Impressão de Pastas e Fichas

Nome Empresarial:	FERRARI MED DISTRIBUIDORA DE MEDICAMENTOS LTDA				
Período da Escrituração:	01/01/2024 a 31/12/2024	CNPJ:	28.004.857/0001-07	SCP:	

Registro C050 - Plano de Contas da ECD

Data de atualização	Código da natureza	Tipo de Conta	Nível da conta	Código conta	Código conta superior	Nome da conta analítica

Registro C051 - Plano de Contas Referencial

Centro de Custos	Código da Conta Referencial
	1.01.03.01.01

01/01/2020	01 - Contas de ativo	S	3	10149	2	PROVISSÃO PARA CONTNGÊNCIA
01/01/2020	01 - Contas de ativo	S	4	10150	10149	CONTINGÊNCIA
01/01/2020	01 - Contas de ativo	A	5	10151	10150	CONTINGÊNCIA

Registro C051 - Plano de Contas Referencial

Centro de Custos	Código da Conta Referencial
	1.01.01.05.15

01/01/2017	01 - Contas de ativo	S	2	501	1	ATIVO NÃO-CIRCULANTE
01/01/2017	01 - Contas de ativo	S	3	111	501	IMOBILIZADO

INFORMAÇÃO PROTEGIDA POR SIGILO FISCAL

Relatório de Impressão de Pastas e Fichas

Nome Empresarial:	FERRARI MED DISTRIBUIDORA DE MEDICAMENTOS LTDA				
Período da Escrituração:	01/01/2024 a 31/12/2024	CNPJ:	28.004.857/0001-07	SCP:	

Registro C050 - Plano de Contas da ECD

Data de atualização	Código da natureza	Tipo de Conta	Nível da conta	Código conta	Código conta superior	Nome da conta analítica
01/01/2017	01 - Contas de ativo	S	4	122	111	OUTRAS IMOBILIZACOES
01/01/2017	01 - Contas de ativo	A	5	542	122	COMPUTADORES E ACESSORIOS

Registro C051 - Plano de Contas Referencial

Centro de Custos	Código da Conta Referencial
	1.02.03.01.28

01/01/2017	01 - Contas de ativo	S	4	125	111	(-) DEPRECIAÇÕES, AMORT. E EXAUS. ACUMUL
01/01/2017	01 - Contas de ativo	A	5	543	125	(-) DEPREC. COMPUTADORES E ACESSORIOS

Registro C051 - Plano de Contas Referencial

Centro de Custos	Código da Conta Referencial
	1.02.03.01.30

01/01/2017	02 - Contas de passivo	S	1	149		PASSIVO

INFORMAÇÃO PROTEGIDA POR SIGILO FISCAL

Relatório de Impressão de Pastas e Fichas

Nome Empresarial:	FERRARI MED DISTRIBUIDORA DE MEDICAMENTOS LTDA				
Período da Escrituração:	01/01/2024 a 31/12/2024	CNPJ:	28.004.857/0001-07	SCP:	

Registro C050 - Plano de Contas da ECD

Data de atualização	Código da natureza	Tipo de Conta	Nível da conta	Código conta	Código conta superior	Nome da conta analítica
01/01/2017	02 - Contas de passivo	S	2	150	149	PASSIVO CIRCULANTE
01/01/2017	02 - Contas de passivo	S	3	164	150	FORNECEDORES
01/01/2017	02 - Contas de passivo	S	4	165	164	FORNECEDORES
01/01/2017	02 - Contas de passivo	A	5	10001	165	FORNECEDORES

Registro C051 - Plano de Contas Referencial

Centro de Custos	Código da Conta Referencial
	2.01.01.03.01

01/01/2017	02 - Contas de passivo	S	3	169	150	OBRIGAÇÕES TRIBUTÁRIAS
01/01/2017	02 - Contas de passivo	S	4	170	169	IMPOSTOS E CONTRIBUIÇÕES A RECOLHER
01/01/2017	02 - Contas de passivo	A	5	172	170	ICMS A RECOLHER

INFORMAÇÃO PROTEGIDA POR SIGILO FISCAL

Relatório de Impressão de Pastas e Fichas

Nome Empresarial:	FERRARI MED DISTRIBUIDORA DE MEDICAMENTOS LTDA				
Período da Escrituração:	01/01/2024 a 31/12/2024	CNPJ:	28.004.857/0001-07	SCP:	

Registro C050 - Plano de Contas da ECD

Data de atualização	Código da natureza	Tipo de Conta	Nível da conta	Código conta	Código conta superior	Nome da conta analítica

Registro C051 - Plano de Contas Referencial

Centro de Custos	Código da Conta Referencial
	2.01.01.09.03

Data de atualização	Código da natureza	Tipo de Conta	Nível da conta	Código conta	Código conta superior	Nome da conta analítica
01/01/2017	02 - Contas de passivo	A	5	176	170	IMPOSTO DE RENDA A RECOLHER

Registro C051 - Plano de Contas Referencial

Centro de Custos	Código da Conta Referencial
	2.01.01.09.13

Data de atualização	Código da natureza	Tipo de Conta	Nível da conta	Código conta	Código conta superior	Nome da conta analítica
01/01/2017	02 - Contas de passivo	A	5	177	170	CONTRIBUIÇÃO SOCIAL A RECOLHER

Registro C051 - Plano de Contas Referencial

Centro de Custos	Código da Conta Referencial
	2.01.01.09.14

Data de atualização	Código da natureza	Tipo de Conta	Nível da conta	Código conta	Código conta superior	Nome da conta analítica
01/01/2017	02 - Contas de passivo	A	5	178	170	IRRF A RECOLHER

INFORMAÇÃO PROTEGIDA POR SIGILO FISCAL

Nome Empresarial:	FERRARI MED DISTRIBUIDORA DE MEDICAMENTOS LTDA				
Período da Escrituração:	01/01/2024 a 31/12/2024	CNPJ:	28.004.857/0001-07	SCP:	

Registro C050 - Plano de Contas da ECD

Data de atualização	Código da natureza	Tipo de Conta	Nível da conta	Código conta	Código conta superior	Nome da conta analítica

Registro C051 - Plano de Contas Referencial

Centro de Custos	Código da Conta Referencial
	2.01.01.09.01

01/01/2017	02 - Contas de passivo	A	5	179	170	PIS A RECOLHER

Registro C051 - Plano de Contas Referencial

Centro de Custos	Código da Conta Referencial
	2.01.01.09.04

01/01/2017	02 - Contas de passivo	S	3	185	150	OBRIGAÇÕES TRABALHISTA E PREVIDENCIÁRIA
01/01/2017	02 - Contas de passivo	S	4	186	185	OBRIGAÇÕES COM O PESSOAL
01/01/2017	02 - Contas de passivo	A	5	187	186	SALÁRIOS E ORDENADOS A PAGAR

Registro C051 - Plano de Contas Referencial

Centro de Custos	Código da Conta Referencial

INFORMAÇÃO PROTEGIDA POR SIGILO FISCAL

Relatório de Impressão de Pastas e Fichas

Nome Empresarial:	FERRARI MED DISTRIBUIDORA DE MEDICAMENTOS LTDA				
Período da Escrituração:	01/01/2024 a 31/12/2024	CNPJ:	28.004.857/0001-07	SCP:	

Registro C050 - Plano de Contas da ECD

Data de atualização	Código da natureza	Tipo de Conta	Nível da conta	Código conta	Código conta superior	Nome da conta analítica
01/01/2017	02 - Contas de passivo	A	5	188	186	PRÓ-LABORE A PAGAR

Registro C051 - Plano de Contas Referencial

Centro de Custos	Código da Conta Referencial
	2.01.01.01.01

Registro C051 - Plano de Contas Referencial

Centro de Custos	Código da Conta Referencial
	2.01.01.01.01

Data de atualização	Código da natureza	Tipo de Conta	Nível da conta	Código conta	Código conta superior	Nome da conta analítica
01/01/2017	02 - Contas de passivo	A	5	10058	186	13º SALARIO A RECOLHER

Registro C051 - Plano de Contas Referencial

Centro de Custos	Código da Conta Referencial
	2.01.01.01.01

Data de atualização	Código da natureza	Tipo de Conta	Nível da conta	Código conta	Código conta superior	Nome da conta analítica
01/01/2017	02 - Contas de passivo	A	5	10060	186	FÉRIAS A PAGAR

INFORMAÇÃO PROTEGIDA POR SIGILO FISCAL

Relatório de Impressão de Pastas e Fichas

Nome Empresarial:	FERRARI MED DISTRIBUIDORA DE MEDICAMENTOS LTDA				
Período da Escrituração:	01/01/2024 a 31/12/2024	CNPJ:	28.004.857/0001-07	SCP:	

Registro C050 - Plano de Contas da ECD

Data de atualização	Código da natureza	Tipo de Conta	Nível da conta	Código conta	Código conta superior	Nome da conta analítica

Registro C051 - Plano de Contas Referencial

Centro de Custos	Código da Conta Referencial
	2.01.01.01.01

01/01/2017	02 - Contas de passivo	A	5	10093	186	RESCISÃO A PAGAR

Registro C051 - Plano de Contas Referencial

Centro de Custos	Código da Conta Referencial
	2.01.01.01.01

01/01/2017	02 - Contas de passivo	S	4	190	185	OBRIGAÇÕES SOCIAIS
01/01/2017	02 - Contas de passivo	A	5	191	190	INSS A RECOLHER

Registro C051 - Plano de Contas Referencial

Centro de Custos	Código da Conta Referencial
	2.01.01.01.03

INFORMAÇÃO PROTEGIDA POR SIGILO FISCAL

Relatório de Impressão de Pastas e Fichas

Nome Empresarial:	FERRARI MED DISTRIBUIDORA DE MEDICAMENTOS LTDA				
Período da Escrituração:	01/01/2024 a 31/12/2024	CNPJ:	28.004.857/0001-07	SCP:	

Registro C050 - Plano de Contas da ECD

Data de atualização	Código da natureza	Tipo de Conta	Nível da conta	Código conta	Código conta superior	Nome da conta analítica
01/01/2017	02 - Contas de passivo	A	5	192	190	FGTS A RECOLHER

Registro C051 - Plano de Contas Referencial

Centro de Custos	Código da Conta Referencial
	2.01.01.01.04

Data de atualização	Código da natureza	Tipo de Conta	Nível da conta	Código conta	Código conta superior	Nome da conta analítica
01/01/2020	02 - Contas de passivo	A	5	10118	190	IRRF S/ FOLHA

Registro C051 - Plano de Contas Referencial

Centro de Custos	Código da Conta Referencial
	2.01.01.01.09

Data de atualização	Código da natureza	Tipo de Conta	Nível da conta	Código conta	Código conta superior	Nome da conta analítica
01/01/2017	02 - Contas de passivo	S	4	193	185	PROVISÕES
01/01/2017	02 - Contas de passivo	A	5	197	193	INSS SOBRE PROVISÕES PARA 13º SALÁRIO

Registro C051 - Plano de Contas Referencial

Centro de Custos	Código da Conta Referencial

INFORMAÇÃO PROTEGIDA POR SIGILO FISCAL

Relatório de Impressão de Pastas e Fichas

Nome Empresarial:	FERRARI MED DISTRIBUIDORA DE MEDICAMENTOS LTDA				
Período da Escrituração:	01/01/2024 a 31/12/2024	CNPJ:	28.004.857/0001-07	SCP:	

Registro C050 - Plano de Contas da ECD

Data de atualização	Código da natureza	Tipo de Conta	Nível da conta	Código conta	Código conta superior	Nome da conta analítica

Registro C051 - Plano de Contas Referencial

Centro de Custos	Código da Conta Referencial
	2.01.01.01.03

01/01/2017	03 - Patrimônio líquido	S	2	242	149	PATRIMÔNIO LÍQUIDO
01/01/2017	03 - Patrimônio líquido	S	3	243	242	CAPITAL SOCIAL
01/01/2017	03 - Patrimônio líquido	S	4	244	243	CAPITAL SUBSCRITO
01/01/2017	03 - Patrimônio líquido	A	5	245	244	CAPITAL SOCIAL

Registro C051 - Plano de Contas Referencial

Centro de Custos	Código da Conta Referencial
	2.03.01.01.01

01/01/2017	03 - Patrimônio líquido	S	3	264	242	LUCROS OU PREJUÍZOS ACUMULADOS

INFORMAÇÃO PROTEGIDA POR SIGILO FISCAL

Relatório de Impressão de Pastas e Fichas

Nome Empresarial:	FERRARI MED DISTRIBUIDORA DE MEDICAMENTOS LTDA				
Período da Escrituração:	01/01/2024 a 31/12/2024	CNPJ:	28.004.857/0001-07	SCP:	

Registro C050 - Plano de Contas da ECD

Data de atualização	Código da natureza	Tipo de Conta	Nível da conta	Código conta	Código conta superior	Nome da conta analítica
01/01/2017	03 - Patrimônio líquido	S	4	265	264	LUCROS OU PREJUÍZOS ACUMULADOS
01/01/2017	03 - Patrimônio líquido	A	5	266	265	LUCROS ACUMULADOS

Registro C051 - Plano de Contas Referencial

Centro de Custos	Código da Conta Referencial
	2.03.04.01.01

01/01/2017	03 - Patrimônio líquido	A	5	267	265	(-) PREJUÍZOS ACUMULADOS

Registro C051 - Plano de Contas Referencial

Centro de Custos	Código da Conta Referencial
	2.03.04.01.11

01/01/2017	03 - Patrimônio líquido	A	5	522	265	LUCRO DO EXERCÍCIO EM CURSO

Registro C051 - Plano de Contas Referencial

Centro de Custos	Código da Conta Referencial

INFORMAÇÃO PROTEGIDA POR SIGILO FISCAL

Relatório de Impressão de Pastas e Fichas

Nome Empresarial:	FERRARI MED DISTRIBUIDORA DE MEDICAMENTOS LTDA				
Período da Escrituração:	01/01/2024 a 31/12/2024	CNPJ:	28.004.857/0001-07	SCP:	

Registro C050 - Plano de Contas da ECD

Data de atualização	Código da natureza	Tipo de Conta	Nível da conta	Código conta	Código conta superior	Nome da conta analítica
01/01/2017	03 - Patrimônio líquido	A	5	523	265	(-) PREJUÍZO DO EXERCÍCIO EM CURSO

Registro C051 - Plano de Contas Referencial

Centro de Custos	Código da Conta Referencial
	2.03.04.01.01

Registro C051 - Plano de Contas Referencial

Centro de Custos	Código da Conta Referencial
	2.03.04.01.11

Data de atualização	Código da natureza	Tipo de Conta	Nível da conta	Código conta	Código conta superior	Nome da conta analítica
01/01/2020	03 - Patrimônio líquido	A	5	10137	265	AJUSTE DO EXERCICIO ANTERIOR

Registro C051 - Plano de Contas Referencial

Centro de Custos	Código da Conta Referencial
	2.03.04.01.10

Data de atualização	Código da natureza	Tipo de Conta	Nível da conta	Código conta	Código conta superior	Nome da conta analítica
01/01/2022	03 - Patrimônio líquido	A	5	10199	265	DISTRIBUIÇÃO DE LUCROS

INFORMAÇÃO PROTEGIDA POR SIGILO FISCAL

Relatório de Impressão de Pastas e Fichas

Nome Empresarial:	FERRARI MED DISTRIBUIDORA DE MEDICAMENTOS LTDA				
Período da Escrituração:	01/01/2024 a 31/12/2024	CNPJ:	28.004.857/0001-07	SCP:	

Registro C050 - Plano de Contas da ECD

Data de atualização	Código da natureza	Tipo de Conta	Nível da conta	Código conta	Código conta superior	Nome da conta analítica
Registro C051 - Plano de Contas Referencial						
Centro de Custos	Código da Conta Referencial					
	2.03.04.01.10					
01/01/2017	04 - Contas de resultado	S	1	402		CONTAS DE RESULTADO - RECEITAS
01/01/2017	04 - Contas de resultado	S	2	403	402	RECEITAS OPERACIONAIS
01/01/2017	04 - Contas de resultado	S	3	404	403	RECEITA BRUTA DE VENDAS E SERVIÇOS
01/01/2017	04 - Contas de resultado	S	4	405	404	RECEITA BRUTAS DE VENDAS E MERCADORIAS
01/01/2017	04 - Contas de resultado	A	5	408	405	VENDA DE MERCADORIAS
Registro C051 - Plano de Contas Referencial						
Centro de Custos	Código da Conta Referencial					
	3.01.01.01.01.05					

INFORMAÇÃO PROTEGIDA POR SIGILO FISCAL

Relatório de Impressão de Pastas e Fichas

Nome Empresarial:	FERRARI MED DISTRIBUIDORA DE MEDICAMENTOS LTDA				
Período da Escrituração:	01/01/2024 a 31/12/2024	CNPJ:	28.004.857/0001-07	SCP:	

Registro C050 - Plano de Contas da ECD

Data de atualização	Código da natureza	Tipo de Conta	Nível da conta	Código conta	Código conta superior	Nome da conta analítica
01/01/2017	04 - Contas de resultado	S	3	413	403	(-) DEDUÇÕES DA RECEITA BRUTA
01/01/2017	04 - Contas de resultado	S	4	414	413	(-) CANCELAMENTO E DEVOLUÇÕES
01/01/2017	04 - Contas de resultado	A	5	417	414	(-) DEVOLUÇÃO DE VENDA DE MERCADORIAS

Registro C051 - Plano de Contas Referencial

Centro de Custos	Código da Conta Referencial
	3.01.01.01.02.02

01/01/2017	04 - Contas de resultado	S	4	424	413	(-) IMPOSTOS SOBRE VENDAS E SERVIÇOS
01/01/2017	04 - Contas de resultado	A	5	426	424	(-) ICMS

Registro C051 - Plano de Contas Referencial

Centro de Custos	Código da Conta Referencial
	3.01.01.01.02.09

INFORMAÇÃO PROTEGIDA POR SIGILO FISCAL

Relatório de Impressão de Pastas e Fichas

Nome Empresarial:	FERRARI MED DISTRIBUIDORA DE MEDICAMENTOS LTDA				
Período da Escrituração:	01/01/2024 a 31/12/2024	CNPJ:	28.004.857/0001-07	SCP:	

Registro C050 - Plano de Contas da ECD

Data de atualização	Código da natureza	Tipo de Conta	Nível da conta	Código conta	Código conta superior	Nome da conta analítica
01/01/2017	04 - Contas de resultado	A	5	427	424	(-) ISS

Registro C051 - Plano de Contas Referencial

Centro de Custos	Código da Conta Referencial
	3.01.01.01.02.09

Data de atualização	Código da natureza	Tipo de Conta	Nível da conta	Código conta	Código conta superior	Nome da conta analítica
01/01/2017	04 - Contas de resultado	A	5	428	424	(-) COFINS

Registro C051 - Plano de Contas Referencial

Centro de Custos	Código da Conta Referencial
	3.01.01.01.02.09

Data de atualização	Código da natureza	Tipo de Conta	Nível da conta	Código conta	Código conta superior	Nome da conta analítica
01/01/2017	04 - Contas de resultado	A	5	429	424	(-) PIS

Registro C051 - Plano de Contas Referencial

Centro de Custos	Código da Conta Referencial
	3.01.01.01.02.09

INFORMAÇÃO PROTEGIDA POR SIGILO FISCAL

Relatório de Impressão de Pastas e Fichas

Nome Empresarial:	FERRARI MED DISTRIBUIDORA DE MEDICAMENTOS LTDA				
Período da Escrituração:	01/01/2024 a 31/12/2024	CNPJ:	28.004.857/0001-07	SCP:	

Registro C050 - Plano de Contas da ECD

Data de atualização	Código da natureza	Tipo de Conta	Nível da conta	Código conta	Código conta superior	Nome da conta analítica
01/01/2017	04 - Contas de resultado	A	5	477	424	(-) CONTRIBUIÇÃO SOCIAL

Registro C051 - Plano de Contas Referencial

Centro de Custos	Código da Conta Referencial
	3.02.01.01.01.01

Data de atualização	Código da natureza	Tipo de Conta	Nível da conta	Código conta	Código conta superior	Nome da conta analítica
01/01/2017	04 - Contas de resultado	A	5	478	424	(-) IMPOSTO DE RENDA

Registro C051 - Plano de Contas Referencial

Centro de Custos	Código da Conta Referencial
	3.02.01.01.01.02

Data de atualização	Código da natureza	Tipo de Conta	Nível da conta	Código conta	Código conta superior	Nome da conta analítica
01/01/2017	04 - Contas de resultado	A	5	480	424	(-) SIMPLES NACIONAL

Registro C051 - Plano de Contas Referencial

Centro de Custos	Código da Conta Referencial
	3.01.01.01.02.09

INFORMAÇÃO PROTEGIDA POR SIGILO FISCAL

Relatório de Impressão de Pastas e Fichas

Nome Empresarial:	FERRARI MED DISTRIBUIDORA DE MEDICAMENTOS LTDA				
Período da Escrituração:	01/01/2024 a 31/12/2024	CNPJ:	28.004.857/0001-07	SCP:	

Registro C050 - Plano de Contas da ECD

Data de atualização	Código da natureza	Tipo de Conta	Nível da conta	Código conta	Código conta superior	Nome da conta analítica
01/01/2017	04 - Contas de resultado	A	5	482	424	(-) SUBSTITUIÇÃO TRIBUTÁRIA

Registro C051 - Plano de Contas Referencial

Centro de Custos	Código da Conta Referencial
	3.01.01.01.02.03

01/01/2017	04 - Contas de resultado	S	3	430	403	RECEITAS FINANCEIRAS
01/01/2017	04 - Contas de resultado	S	4	431	430	JUROS E DESCONTOS
01/01/2017	04 - Contas de resultado	A	5	432	431	JUROS DE APLICAÇÕES

Registro C051 - Plano de Contas Referencial

Centro de Custos	Código da Conta Referencial
	3.01.01.05.01.05

01/01/2017	04 - Contas de resultado	S	3	442	403	OUTRAS RECEITAS OPERACIONAIS

INFORMAÇÃO PROTEGIDA POR SIGILO FISCAL

Relatório de Impressão de Pastas e Fichas

Nome Empresarial:	FERRARI MED DISTRIBUIDORA DE MEDICAMENTOS LTDA				
Período da Escrituração:	01/01/2024 a 31/12/2024	CNPJ:	28.004.857/0001-07	SCP:	

Registro C050 - Plano de Contas da ECD

Data de atualização	Código da natureza	Tipo de Conta	Nível da conta	Código conta	Código conta superior	Nome da conta analítica
01/01/2017	04 - Contas de resultado	S	4	443	442	RECEITAS DIVERSAS
01/01/2024	04 - Contas de resultado	A	5	10340	443	RECEITA DE BONIFICAÇÃO

Registro C051 - Plano de Contas Referencial

Centro de Custos	Código da Conta Referencial
	3.01.01.05.01.99

01/01/2017	04 - Contas de resultado	S	1	269		CONTAS DE RESULTADOS - DESPESAS
01/01/2017	04 - Contas de resultado	S	2	295	269	DESPESAS OPERACIONAIS
01/01/2017	04 - Contas de resultado	S	3	296	295	DESPESAS COM VENDAS
01/01/2017	04 - Contas de resultado	S	4	311	296	DESPESAS COM ENTREGA
01/01/2017	04 - Contas de resultado	A	5	312	311	FRETES E CARRETOS

INFORMAÇÃO PROTEGIDA POR SIGILO FISCAL

Relatório de Impressão de Pastas e Fichas

Nome Empresarial:	FERRARI MED DISTRIBUIDORA DE MEDICAMENTOS LTDA				
Período da Escrituração:	01/01/2024 a 31/12/2024	CNPJ:	28.004.857/0001-07	SCP:	

Registro C050 - Plano de Contas da ECD

Data de atualização	Código da natureza	Tipo de Conta	Nível da conta	Código conta	Código conta superior	Nome da conta analítica

Registro C051 - Plano de Contas Referencial

Centro de Custos	Código da Conta Referencial
	3.01.01.09.01.99

01/01/2017	04 - Contas de resultado	S	3	329	295	DESPESAS ADMINISTRATIVAS
01/01/2017	04 - Contas de resultado	S	4	330	329	DESPESAS COM PESSOAL
01/01/2017	04 - Contas de resultado	A	5	331	330	SALÁRIOS E ORDENADOS

Registro C051 - Plano de Contas Referencial

Centro de Custos	Código da Conta Referencial
	3.01.01.07.01.02

01/01/2017	04 - Contas de resultado	A	5	332	330	PRÓ-LABORE

Registro C051 - Plano de Contas Referencial

Centro de Custos	Código da Conta Referencial

INFORMAÇÃO PROTEGIDA POR SIGILO FISCAL

Relatório de Impressão de Pastas e Fichas

Nome Empresarial:	FERRARI MED DISTRIBUIDORA DE MEDICAMENTOS LTDA				
Período da Escrituração:	01/01/2024 a 31/12/2024	CNPJ:	28.004.857/0001-07	SCP:	

Registro C050 - Plano de Contas da ECD

Data de atualização	Código da natureza	Tipo de Conta	Nível da conta	Código conta	Código conta superior	Nome da conta analítica

Registro C051 - Plano de Contas Referencial

Centro de Custos	Código da Conta Referencial
	3.01.01.07.01.03

01/01/2017	04 - Contas de resultado	A	5	333	330	PRÊMIOS E GRATIFICAÇÕES

Registro C051 - Plano de Contas Referencial

Centro de Custos	Código da Conta Referencial
	3.01.01.07.01.03

01/01/2017	04 - Contas de resultado	A	5	334	330	13º SALÁRIO

Registro C051 - Plano de Contas Referencial

Centro de Custos	Código da Conta Referencial
	3.01.01.07.01.03

01/01/2017	04 - Contas de resultado	A	5	335	330	FÉRIAS

INFORMAÇÃO PROTEGIDA POR SIGILO FISCAL

Relatório de Impressão de Pastas e Fichas

Nome Empresarial:	FERRARI MED DISTRIBUIDORA DE MEDICAMENTOS LTDA				
Período da Escrituração:	01/01/2024 a 31/12/2024	CNPJ:	28.004.857/0001-07	SCP:	

Registro C050 - Plano de Contas da ECD

Data de atualização	Código da natureza	Tipo de Conta	Nível da conta	Código conta	Código conta superior	Nome da conta analítica

Registro C051 - Plano de Contas Referencial

Centro de Custos	Código da Conta Referencial
	3.01.01.07.01.03

01/01/2017	04 - Contas de resultado	A	5	336	330	INSS

Registro C051 - Plano de Contas Referencial

Centro de Custos	Código da Conta Referencial
	3.01.01.07.01.03

01/01/2017	04 - Contas de resultado	A	5	337	330	FGTS

Registro C051 - Plano de Contas Referencial

Centro de Custos	Código da Conta Referencial
	3.01.01.07.01.03

01/01/2017	04 - Contas de resultado	A	5	338	330	INDENIZAÇÕES E AVISO PRÉVIO

INFORMAÇÃO PROTEGIDA POR SIGILO FISCAL

Relatório de Impressão de Pastas e Fichas

Nome Empresarial:	FERRARI MED DISTRIBUIDORA DE MEDICAMENTOS LTDA				
Período da Escrituração:	01/01/2024 a 31/12/2024	CNPJ:	28.004.857/0001-07	SCP:	

Registro C050 - Plano de Contas da ECD

Data de atualização	Código da natureza	Tipo de Conta	Nível da conta	Código conta	Código conta superior	Nome da conta analítica

Registro C051 - Plano de Contas Referencial

Centro de Custos	Código da Conta Referencial
	3.01.01.07.01.03

01/01/2017	04 - Contas de resultado	A	5	339	330	ASSISTÊNCIA MÉDICA E SOCIAL

Registro C051 - Plano de Contas Referencial

Centro de Custos	Código da Conta Referencial
	3.01.01.07.01.03

01/01/2017	04 - Contas de resultado	A	5	492	330	VALE TRANSPORTE

Registro C051 - Plano de Contas Referencial

Centro de Custos	Código da Conta Referencial
	3.01.01.07.01.03

01/01/2017	04 - Contas de resultado	A	5	521	330	DESPESAS COM ALIMENTAÇÃO

INFORMAÇÃO PROTEGIDA POR SIGILO FISCAL

Relatório de Impressão de Pastas e Fichas

Nome Empresarial:	FERRARI MED DISTRIBUIDORA DE MEDICAMENTOS LTDA				
Período da Escrituração:	01/01/2024 a 31/12/2024	CNPJ:	28.004.857/0001-07	SCP:	

Registro C050 - Plano de Contas da ECD

Data de atualização	Código da natureza	Tipo de Conta	Nível da conta	Código conta	Código conta superior	Nome da conta analítica

Registro C051 - Plano de Contas Referencial

Centro de Custos	Código da Conta Referencial
	3.01.01.07.01.13

Data de atualização	Código da natureza	Tipo de Conta	Nível da conta	Código conta	Código conta superior	Nome da conta analítica
01/01/2017	04 - Contas de resultado	A	5	10059	330	HORAS EXTRAS

Registro C051 - Plano de Contas Referencial

Centro de Custos	Código da Conta Referencial
	3.01.01.07.01.02

Data de atualização	Código da natureza	Tipo de Conta	Nível da conta	Código conta	Código conta superior	Nome da conta analítica
01/01/2017	04 - Contas de resultado	A	5	10092	330	AVISO PREVIO

Registro C051 - Plano de Contas Referencial

Centro de Custos	Código da Conta Referencial
	3.01.01.07.01.02

Data de atualização	Código da natureza	Tipo de Conta	Nível da conta	Código conta	Código conta superior	Nome da conta analítica
01/01/2017	04 - Contas de resultado	S	4	340	329	ALUGUÉIS E ARRENDAMENTOS

INFORMAÇÃO PROTEGIDA POR SIGILO FISCAL

Relatório de Impressão de Pastas e Fichas

Nome Empresarial:	FERRARI MED DISTRIBUIDORA DE MEDICAMENTOS LTDA				
Período da Escrituração:	01/01/2024 a 31/12/2024	CNPJ:	28.004.857/0001-07	SCP:	

Registro C050 - Plano de Contas da ECD

Data de atualização	Código da natureza	Tipo de Conta	Nível da conta	Código conta	Código conta superior	Nome da conta analítica
01/01/2017	04 - Contas de resultado	A	5	341	340	ALUGUÉIS DE IMÓVEIS

Registro C051 - Plano de Contas Referencial

Centro de Custos	Código da Conta Referencial
	3.01.01.07.01.18

01/01/2017	04 - Contas de resultado	S	4	345	329	IMPOSTOS, TAXAS E CONTRIBUIÇÕES
01/01/2017	04 - Contas de resultado	A	5	350	345	TAXAS DIVERSAS

Registro C051 - Plano de Contas Referencial

Centro de Custos	Código da Conta Referencial
	3.01.01.07.01.16

01/01/2017	04 - Contas de resultado	S	4	353	329	DESPESAS GERAIS
01/01/2017	04 - Contas de resultado	A	5	354	353	ENERGIA ELÉTRICA

INFORMAÇÃO PROTEGIDA POR SIGILO FISCAL

Relatório de Impressão de Pastas e Fichas

Nome Empresarial:	FERRARI MED DISTRIBUIDORA DE MEDICAMENTOS LTDA				
Período da Escrituração:	01/01/2024 a 31/12/2024	CNPJ:	28.004.857/0001-07	SCP:	

Registro C050 - Plano de Contas da ECD

Data de atualização	Código da natureza	Tipo de Conta	Nível da conta	Código conta	Código conta superior	Nome da conta analítica

Registro C051 - Plano de Contas Referencial

Centro de Custos	Código da Conta Referencial
	3.01.01.09.01.99

01/01/2017	04 - Contas de resultado	A	5	355	353	ÁGUA E ESGOTO

Registro C051 - Plano de Contas Referencial

Centro de Custos	Código da Conta Referencial
	3.01.01.09.01.99

01/01/2017	04 - Contas de resultado	A	5	356	353	TELEFONE/INTERNET

Registro C051 - Plano de Contas Referencial

Centro de Custos	Código da Conta Referencial
	3.01.01.07.01.38

01/01/2017	04 - Contas de resultado	A	5	357	353	DESPESAS POSTAIS E TELEGRÁFICAS

INFORMAÇÃO PROTEGIDA POR SIGILO FISCAL

Relatório de Impressão de Pastas e Fichas

Nome Empresarial:	FERRARI MED DISTRIBUIDORA DE MEDICAMENTOS LTDA				
Período da Escrituração:	01/01/2024 a 31/12/2024	CNPJ:	28.004.857/0001-07	SCP:	

Registro C050 - Plano de Contas da ECD

Data de atualização	Código da natureza	Tipo de Conta	Nível da conta	Código conta	Código conta superior	Nome da conta analítica
01/01/2017	04 - Contas de resultado	A	5	358	353	SEGUROS

Registro C051 - Plano de Contas Referencial

Centro de Custos	Código da Conta Referencial
	3.01.01.09.01.99

Data de atualização	Código da natureza	Tipo de Conta	Nível da conta	Código conta	Código conta superior	Nome da conta analítica
01/01/2017	04 - Contas de resultado	A	5	359	353	MATERIAL DE ESCRITÓRIO

Registro C051 - Plano de Contas Referencial

Centro de Custos	Código da Conta Referencial
	3.01.01.09.01.99

Data de atualização	Código da natureza	Tipo de Conta	Nível da conta	Código conta	Código conta superior	Nome da conta analítica
01/01/2017	04 - Contas de resultado	A	5	360	353	MATERIAL DE HIGIENE E LIMPEZA

Registro C051 - Plano de Contas Referencial

Centro de Custos	Código da Conta Referencial
	3.01.01.09.01.99

INFORMAÇÃO PROTEGIDA POR SIGILO FISCAL

Relatório de Impressão de Pastas e Fichas

Nome Empresarial:	FERRARI MED DISTRIBUIDORA DE MEDICAMENTOS LTDA				
Período da Escrituração:	01/01/2024 a 31/12/2024	CNPJ:	28.004.857/0001-07	SCP:	

Registro C050 - Plano de Contas da ECD

Data de atualização	Código da natureza	Tipo de Conta	Nível da conta	Código conta	Código conta superior	Nome da conta analítica

Registro C051 - Plano de Contas Referencial

Centro de Custos	Código da Conta Referencial
	3.01.01.09.01.99

Data de atualização	Código da natureza	Tipo de Conta	Nível da conta	Código conta	Código conta superior	Nome da conta analítica
01/01/2017	04 - Contas de resultado	A	5	361	353	ASSISTÊNCIA CONTÁBIL

Registro C051 - Plano de Contas Referencial

Centro de Custos	Código da Conta Referencial
	3.01.01.09.01.99

Data de atualização	Código da natureza	Tipo de Conta	Nível da conta	Código conta	Código conta superior	Nome da conta analítica
01/01/2017	04 - Contas de resultado	A	5	362	353	SERVIÇOS PRESTADOS POR TERCEIROS

Registro C051 - Plano de Contas Referencial

Centro de Custos	Código da Conta Referencial
	3.01.01.09.01.99

Data de atualização	Código da natureza	Tipo de Conta	Nível da conta	Código conta	Código conta superior	Nome da conta analítica
01/01/2017	04 - Contas de resultado	A	5	363	353	DEPRECIAÇÕES E AMORTIZAÇÕES

INFORMAÇÃO PROTEGIDA POR SIGILO FISCAL

Relatório de Impressão de Pastas e Fichas

Nome Empresarial:	FERRARI MED DISTRIBUIDORA DE MEDICAMENTOS LTDA				
Período da Escrituração:	01/01/2024 a 31/12/2024	CNPJ:	28.004.857/0001-07	SCP:	

Registro C050 - Plano de Contas da ECD

Data de atualização	Código da natureza	Tipo de Conta	Nível da conta	Código conta	Código conta superior	Nome da conta analítica

Registro C051 - Plano de Contas Referencial

Centro de Custos	Código da Conta Referencial
	3.01.01.09.01.99

01/01/2017	04 - Contas de resultado	A	5	365	353	DESPESAS LEGAIS E JUDICIAIS

Registro C051 - Plano de Contas Referencial

Centro de Custos	Código da Conta Referencial
	3.01.01.09.01.99

01/01/2017	04 - Contas de resultado	A	5	493	353	MULTA DE TRÂNSITO

Registro C051 - Plano de Contas Referencial

Centro de Custos	Código da Conta Referencial
	3.01.01.09.01.99

01/01/2017	04 - Contas de resultado	A	5	533	353	MATERIAIS DE CONSUMO

INFORMAÇÃO PROTEGIDA POR SIGILO FISCAL

Relatório de Impressão de Pastas e Fichas

Nome Empresarial:	FERRARI MED DISTRIBUIDORA DE MEDICAMENTOS LTDA				
Período da Escrituração:	01/01/2024 a 31/12/2024	CNPJ:	28.004.857/0001-07	SCP:	

Registro C050 - Plano de Contas da ECD

Data de atualização	Código da natureza	Tipo de Conta	Nível da conta	Código conta	Código conta superior	Nome da conta analítica

Registro C051 - Plano de Contas Referencial

Centro de Custos	Código da Conta Referencial
	3.01.01.09.01.99

01/01/2017	04 - Contas de resultado	A	5	10066	353	PROGRAMAS

Registro C051 - Plano de Contas Referencial

Centro de Custos	Código da Conta Referencial
	3.01.01.09.01.99

01/01/2017	04 - Contas de resultado	A	5	10067	353	LICITAÇÕES

Registro C051 - Plano de Contas Referencial

Centro de Custos	Código da Conta Referencial
	3.01.01.09.01.99

01/01/2017	04 - Contas de resultado	A	5	10068	353	CERTIFICADOS

INFORMAÇÃO PROTEGIDA POR SIGILO FISCAL

Relatório de Impressão de Pastas e Fichas

Nome Empresarial:	FERRARI MED DISTRIBUIDORA DE MEDICAMENTOS LTDA				
Período da Escrituração:	01/01/2024 a 31/12/2024	CNPJ:	28.004.857/0001-07	SCP:	

Registro C050 - Plano de Contas da ECD

Data de atualização	Código da natureza	Tipo de Conta	Nível da conta	Código conta	Código conta superior	Nome da conta analítica

Registro C051 - Plano de Contas Referencial

Centro de Custos	Código da Conta Referencial
	3.01.01.09.01.99

01/01/2017	04 - Contas de resultado	A	5	10069	353	ANUIDADE

Registro C051 - Plano de Contas Referencial

Centro de Custos	Código da Conta Referencial
	3.01.01.09.01.99

01/01/2017	04 - Contas de resultado	A	5	10070	353	DESPESAS DIVERSAS

Registro C051 - Plano de Contas Referencial

Centro de Custos	Código da Conta Referencial
	3.01.01.09.01.99

01/01/2020	04 - Contas de resultado	A	5	10134	353	HONORARIOS

INFORMAÇÃO PROTEGIDA POR SIGILO FISCAL

Relatório de Impressão de Pastas e Fichas

Nome Empresarial:	FERRARI MED DISTRIBUIDORA DE MEDICAMENTOS LTDA				
Período da Escrituração:	01/01/2024 a 31/12/2024	CNPJ:	28.004.857/0001-07	SCP:	

Registro C050 - Plano de Contas da ECD

Data de atualização	Código da natureza	Tipo de Conta	Nível da conta	Código conta	Código conta superior	Nome da conta analítica
01/01/2020	04 - Contas de resultado	A	5	10136	353	DESPESA COM SOFTWARES
01/01/2024	04 - Contas de resultado	A	5	10341	353	DESPESA COM REFORMA
01/01/2017	04 - Contas de resultado	S	4	367	329	DESPESAS FINANCEIRAS

Registro C051 - Plano de Contas Referencial

Centro de Custos	Código da Conta Referencial
	3.01.01.09.01.99

Registro C051 - Plano de Contas Referencial

Centro de Custos	Código da Conta Referencial
	3.01.01.09.01.99

Registro C051 - Plano de Contas Referencial

Centro de Custos	Código da Conta Referencial
	3.01.01.09.01.99

INFORMAÇÃO PROTEGIDA POR SIGILO FISCAL

Relatório de Impressão de Pastas e Fichas

Nome Empresarial:	FERRARI MED DISTRIBUIDORA DE MEDICAMENTOS LTDA				
Período da Escrituração:	01/01/2024 a 31/12/2024	CNPJ:	28.004.857/0001-07	SCP:	

Registro C050 - Plano de Contas da ECD

Data de atualização	Código da natureza	Tipo de Conta	Nível da conta	Código conta	Código conta superior	Nome da conta analítica
01/01/2017	04 - Contas de resultado	A	5	525	367	MULTAS PASSIVAS

Registro C051 - Plano de Contas Referencial

Centro de Custos	Código da Conta Referencial
	3.01.01.09.01.99

Data de atualização	Código da natureza	Tipo de Conta	Nível da conta	Código conta	Código conta superior	Nome da conta analítica
01/01/2017	04 - Contas de resultado	A	5	535	367	TARIFA BANCÁRIA

Registro C051 - Plano de Contas Referencial

Centro de Custos	Código da Conta Referencial
	3.01.01.09.01.08

Data de atualização	Código da natureza	Tipo de Conta	Nível da conta	Código conta	Código conta superior	Nome da conta analítica
01/01/2024	04 - Contas de resultado	A	5	10292	367	IOF

Registro C051 - Plano de Contas Referencial

Centro de Custos	Código da Conta Referencial
	3.01.01.09.01.99

INFORMAÇÃO PROTEGIDA POR SIGILO FISCAL

Relatório de Impressão de Pastas e Fichas

Nome Empresarial:	FERRARI MED DISTRIBUIDORA DE MEDICAMENTOS LTDA				
Período da Escrituração:	01/01/2024 a 31/12/2024	CNPJ:	28.004.857/0001-07	SCP:	

Registro C050 - Plano de Contas da ECD

Data de atualização	Código da natureza	Tipo de Conta	Nível da conta	Código conta	Código conta superior	Nome da conta analítica
01/01/2024	04 - Contas de resultado	A	5	10333	367	IRRF

Registro C051 - Plano de Contas Referencial

Centro de Custos	Código da Conta Referencial
	3.01.01.09.01.99

01/01/2017	04 - Contas de resultado	S	1	10002		CONTAS DE RESULTADOS - CUSTOS
01/01/2017	04 - Contas de resultado	S	2	500	10002	CUSTOS
01/01/2017	04 - Contas de resultado	S	3	514	500	CUSTOS DE MERCADORIAS
01/01/2017	04 - Contas de resultado	S	4	515	514	CUSTOS DE MERCADORIAS ADQUIRIDAS
01/01/2017	04 - Contas de resultado	A	5	534	515	ICMS DIFERENCIAL DE ALÍQUOTA

Registro C051 - Plano de Contas Referencial

Centro de Custos	Código da Conta Referencial

INFORMAÇÃO PROTEGIDA POR SIGILO FISCAL

Relatório de Impressão de Pastas e Fichas

Nome Empresarial:	FERRARI MED DISTRIBUIDORA DE MEDICAMENTOS LTDA				
Período da Escrituração:	01/01/2024 a 31/12/2024	CNPJ:	28.004.857/0001-07	SCP:	

Registro C050 - Plano de Contas da ECD

Data de atualização	Código da natureza	Tipo de Conta	Nível da conta	Código conta	Código conta superior	Nome da conta analítica

Registro C051 - Plano de Contas Referencial

Centro de Custos	Código da Conta Referencial
	3.01.01.01.02.03

01/01/2017	04 - Contas de resultado	S	3	468	500	CUSTOS DAS MERCADORIAS VENDIDAS
01/01/2017	04 - Contas de resultado	S	4	469	468	CUSTOS DAS MERCADORIAS VENDIDAS
01/01/2017	04 - Contas de resultado	A	5	470	469	CUSTOS DAS MERCADORIAS VENDIDAS

Registro C051 - Plano de Contas Referencial

Centro de Custos	Código da Conta Referencial
	3.01.01.03.01.02

01/01/2020	04 - Contas de resultado	S	3	10242	500	(-) CUSTO C/ MERCADORIA
01/01/2020	04 - Contas de resultado	S	4	10243	10242	(-) CREDITO S/ MERCADORIA

INFORMAÇÃO PROTEGIDA POR SIGILO FISCAL

Relatório de Impressão de Pastas e Fichas

Nome Empresarial:	FERRARI MED DISTRIBUIDORA DE MEDICAMENTOS LTDA				
Período da Escrituração:	01/01/2024 a 31/12/2024	CNPJ:	28.004.857/0001-07	SCP:	

Registro C050 - Plano de Contas da ECD

Data de atualização	Código da natureza	Tipo de Conta	Nível da conta	Código conta	Código conta superior	Nome da conta analítica
01/01/2020	04 - Contas de resultado	A	5	10244	10243	(-) ICMS CRÉDITO PRESUMIDO

Registro C051 - Plano de Contas Referencial

Centro de Custos	Código da Conta Referencial
	3.01.01.03.01.02

01/01/2017	04 - Contas de resultado	S	1	460		CONTAS DE APURAÇÃO
01/01/2017	04 - Contas de resultado	S	2	461	460	CUSTOS DOS PRODUTOS E SERVIÇOS VENDIDOS
01/01/2017	04 - Contas de resultado	S	3	471	461	APURAÇÃO DO RESULTADO DO EXERCÍCIO
01/01/2017	04 - Contas de resultado	S	4	472	471	APURAÇÃO DO RESULTADO DO EXERCÍCIO
01/01/2017	04 - Contas de resultado	A	5	473	472	RESULTADO DO EXERCÍCIO

Registro C051 - Plano de Contas Referencial

Centro de Custos	Código da Conta Referencial

INFORMAÇÃO PROTEGIDA POR SIGILO FISCAL

Relatório de Impressão de Pastas e Fichas

Nome Empresarial:	FERRARI MED DISTRIBUIDORA DE MEDICAMENTOS LTDA				
Período da Escrituração:	01/01/2024 a 31/12/2024	CNPJ:	28.004.857/0001-07	SCP:	

Registro C050 - Plano de Contas da ECD

Data de atualização	Código da natureza	Tipo de Conta	Nível da conta	Código conta	Código conta superior	Nome da conta analítica

Registro C051 - Plano de Contas Referencial

Centro de Custos	Código da Conta Referencial
	3.01.01.05.01.99

Registro C040 - Identificador ECD

Hashcode ECD utilizada 544755DBDF3F6911E841AE9DAA30D9AEA7AAC7CB	Data inicial 01/01/2024
Data final 31/12/2024	Indicador de situação especial
CNPJ 28004857000107	Número de ordem do instrumento de escrituração 9
Número de Identificação do Registro de Empresas da Junta Comercial 35233774326	Natureza do livro LIVRO DIÁRIO COMPLETO
Código da Versão do Leiaute Contábil 9.00	Indicador da forma de escrituração contábil G - Livro Diário
Identificação de Moeda Funcional Não	Escriturações contábeis consolidadas Não
Modalidade de escrituração Não	Mudança no plano de contas Não
Código do Plano Referencial 2 - PJ em Geral - Lucro Presumido	

INFORMAÇÃO PROTEGIDA POR SIGILO FISCAL

Relatório de Impressão de Pastas e Fichas

Nome Empresarial:	FERRARI MED DISTRIBUIDORA DE MEDICAMENTOS LTDA				
Período da Escrituração:	01/01/2024 a 31/12/2024	CNPJ:	28.004.857/0001-07	SCP:	

Registro C050 - Plano de Contas da ECD

Data de atualização	Código da natureza	Tipo de Conta	Nível da conta	Código conta	Código conta superior	Nome da conta analítica
01/01/2017	01 - Contas de ativo	S	1	1		ATIVO
01/01/2017	01 - Contas de ativo	S	2	2	1	ATIVO CIRCULANTE
01/01/2017	01 - Contas de ativo	S	3	3	2	DISPONÍVEL
01/01/2017	01 - Contas de ativo	S	4	4	3	CAIXA
01/01/2017	01 - Contas de ativo	A	5	5	4	CAIXA GERAL
01/01/2017	01 - Contas de ativo	S	4	7	3	BANCOS CONTA MOVIMENTO
01/01/2017	01 - Contas de ativo	A	5	8	7	BANCO DO BRASIL - AG: 3554-8 C/C: 234141
01/01/2017	01 - Contas de ativo	S	4	10	3	APLICAÇÕES FINANCEIRAS LIQUIDEZ IMEDIATA

INFORMAÇÃO PROTEGIDA POR SIGILO FISCAL

Relatório de Impressão de Pastas e Fichas

Nome Empresarial:	FERRARI MED DISTRIBUIDORA DE MEDICAMENTOS LTDA				
Período da Escrituração:	01/01/2024 a 31/12/2024	CNPJ:	28.004.857/0001-07	SCP:	

Registro C050 - Plano de Contas da ECD

Data de atualização	Código da natureza	Tipo de Conta	Nível da conta	Código conta	Código conta superior	Nome da conta analítica
01/01/2017	01 - Contas de ativo	A	5	11	10	BANCO DO BRASIL - RENDA FIXA CP
01/01/2017	01 - Contas de ativo	S	3	12	2	CLIENTES
01/01/2017	01 - Contas de ativo	S	4	13	12	DUPLICATAS A RECEBER
01/01/2017	01 - Contas de ativo	A	5	10000	13	CLIENTES
01/01/2017	01 - Contas de ativo	S	3	18	2	OUTROS CRÉDITOS
01/01/2017	01 - Contas de ativo	S	4	24	18	ADIANTAMENTO A EMPREGADOS
01/01/2017	01 - Contas de ativo	A	5	26	24	ADIANTAMENTO DE 13º SALÁRIO
01/01/2020	01 - Contas de ativo	A	5	10147	24	ADIANTAMENTO DE FÉRIAS
01/01/2017	01 - Contas de ativo	S	4	28	18	TRIBUTOS A RECUPERAR/COMPENSAR

INFORMAÇÃO PROTEGIDA POR SIGILO FISCAL

Relatório de Impressão de Pastas e Fichas

Nome Empresarial:	FERRARI MED DISTRIBUIDORA DE MEDICAMENTOS LTDA				
Período da Escrituração:	01/01/2024 a 31/12/2024	CNPJ:	28.004.857/0001-07	SCP:	

Registro C050 - Plano de Contas da ECD

Data de atualização	Código da natureza	Tipo de Conta	Nível da conta	Código conta	Código conta superior	Nome da conta analítica
01/01/2017	01 - Contas de ativo	A	5	30	28	ICMS A RECUPERAR
01/01/2017	01 - Contas de ativo	A	5	31	28	IRRF A RECUPERAR
01/01/2017	01 - Contas de ativo	S	3	53	2	ESTOQUE
01/01/2017	01 - Contas de ativo	S	4	54	53	MERCADORIAS, PRODUTOS E INSUMOS
01/01/2017	01 - Contas de ativo	A	5	55	54	MERCADORIAS PARA REVENDA
01/01/2020	01 - Contas de ativo	S	3	10149	2	PROVISSÃO PARA CONTNGÊNCIA
01/01/2020	01 - Contas de ativo	S	4	10150	10149	CONTINGÊNCIA
01/01/2020	01 - Contas de ativo	A	5	10151	10150	CONTINGÊNCIA
01/01/2017	01 - Contas de ativo	S	2	501	1	ATIVO NÃO-CIRCULANTE

INFORMAÇÃO PROTEGIDA POR SIGILO FISCAL

Relatório de Impressão de Pastas e Fichas

Nome Empresarial:	FERRARI MED DISTRIBUIDORA DE MEDICAMENTOS LTDA				
Período da Escrituração:	01/01/2024 a 31/12/2024	CNPJ:	28.004.857/0001-07	SCP:	

Registro C050 - Plano de Contas da ECD

Data de atualização	Código da natureza	Tipo de Conta	Nível da conta	Código conta	Código conta superior	Nome da conta analítica
01/01/2017	01 - Contas de ativo	S	3	111	501	IMOBILIZADO
01/01/2017	01 - Contas de ativo	S	4	122	111	OUTRAS IMOBILIZACOES
01/01/2017	01 - Contas de ativo	A	5	542	122	COMPUTADORES E ACESSORIOS
01/01/2017	01 - Contas de ativo	S	4	125	111	(-) DEPRECIAÇÕES, AMORT. E EXAUS. ACUMUL
01/01/2017	01 - Contas de ativo	A	5	543	125	(-) DEPREC. COMPUTADORES E ACESSORIOS
01/01/2017	02 - Contas de passivo	S	1	149		PASSIVO
01/01/2017	02 - Contas de passivo	S	2	150	149	PASSIVO CIRCULANTE
01/01/2017	02 - Contas de passivo	S	3	164	150	FORNECEDORES
01/01/2017	02 - Contas de passivo	S	4	165	164	FORNECEDORES

INFORMAÇÃO PROTEGIDA POR SIGILO FISCAL

Relatório de Impressão de Pastas e Fichas

Nome Empresarial:	FERRARI MED DISTRIBUIDORA DE MEDICAMENTOS LTDA				
Período da Escrituração:	01/01/2024 a 31/12/2024	CNPJ:	28.004.857/0001-07	SCP:	

Registro C050 - Plano de Contas da ECD

Data de atualização	Código da natureza	Tipo de Conta	Nível da conta	Código conta	Código conta superior	Nome da conta analítica
01/01/2017	02 - Contas de passivo	A	5	10001	165	FORNECEDORES
01/01/2017	02 - Contas de passivo	S	3	169	150	OBRIGAÇÕES TRIBUTÁRIAS
01/01/2017	02 - Contas de passivo	S	4	170	169	IMPOSTOS E CONTRIBUIÇÕES A RECOLHER
01/01/2017	02 - Contas de passivo	A	5	172	170	ICMS A RECOLHER
01/01/2017	02 - Contas de passivo	A	5	176	170	IMPOSTO DE RENDA A RECOLHER
01/01/2017	02 - Contas de passivo	A	5	177	170	CONTRIBUIÇÃO SOCIAL A RECOLHER
01/01/2017	02 - Contas de passivo	A	5	178	170	IRRF A RECOLHER
01/01/2017	02 - Contas de passivo	A	5	179	170	PIS A RECOLHER
01/01/2017	02 - Contas de passivo	S	3	185	150	OBRIGAÇÕES TRABALHISTA E PREVIDENCIÁRIA

INFORMAÇÃO PROTEGIDA POR SIGILO FISCAL

Relatório de Impressão de Pastas e Fichas

Nome Empresarial:	FERRARI MED DISTRIBUIDORA DE MEDICAMENTOS LTDA				
Período da Escrituração:	01/01/2024 a 31/12/2024	CNPJ:	28.004.857/0001-07	SCP:	

Registro C050 - Plano de Contas da ECD

Data de atualização	Código da natureza	Tipo de Conta	Nível da conta	Código conta	Código conta superior	Nome da conta analítica
01/01/2017	02 - Contas de passivo	S	4	186	185	OBRIGAÇÕES COM O PESSOAL
01/01/2017	02 - Contas de passivo	A	5	187	186	SALÁRIOS E ORDENADOS A PAGAR
01/01/2017	02 - Contas de passivo	A	5	188	186	PRÓ-LABORE A PAGAR
01/01/2017	02 - Contas de passivo	A	5	10058	186	13º SALARIO A RECOLHER
01/01/2017	02 - Contas de passivo	A	5	10060	186	FÉRIAS A PAGAR
01/01/2017	02 - Contas de passivo	A	5	10093	186	RESCISÃO A PAGAR
01/01/2017	02 - Contas de passivo	S	4	190	185	OBRIGAÇÕES SOCIAIS
01/01/2017	02 - Contas de passivo	A	5	191	190	INSS A RECOLHER
01/01/2017	02 - Contas de passivo	A	5	192	190	FGTS A RECOLHER

INFORMAÇÃO PROTEGIDA POR SIGILO FISCAL

Relatório de Impressão de Pastas e Fichas

Nome Empresarial:	FERRARI MED DISTRIBUIDORA DE MEDICAMENTOS LTDA				
Período da Escrituração:	01/01/2024 a 31/12/2024	CNPJ:	28.004.857/0001-07	SCP:	

Registro C050 - Plano de Contas da ECD

Data de atualização	Código da natureza	Tipo de Conta	Nível da conta	Código conta	Código conta superior	Nome da conta analítica
01/01/2020	02 - Contas de passivo	A	5	10118	190	IRRF S/ FOLHA
01/01/2017	02 - Contas de passivo	S	4	193	185	PROVISÕES
01/01/2017	02 - Contas de passivo	A	5	197	193	INSS SOBRE PROVISÕES PARA 13º SALÁRIO
01/01/2017	03 - Patrimônio líquido	S	2	242	149	PATRIMÔNIO LÍQUIDO
01/01/2017	03 - Patrimônio líquido	S	3	243	242	CAPITAL SOCIAL
01/01/2017	03 - Patrimônio líquido	S	4	244	243	CAPITAL SUBSCRITO
01/01/2017	03 - Patrimônio líquido	A	5	245	244	CAPITAL SOCIAL
01/01/2017	03 - Patrimônio líquido	S	3	264	242	LUCROS OU PREJUÍZOS ACUMULADOS
01/01/2017	03 - Patrimônio líquido	S	4	265	264	LUCROS OU PREJUÍZOS ACUMULADOS

INFORMAÇÃO PROTEGIDA POR SIGILO FISCAL

Relatório de Impressão de Pastas e Fichas

Nome Empresarial:	FERRARI MED DISTRIBUIDORA DE MEDICAMENTOS LTDA				
Período da Escrituração:	01/01/2024 a 31/12/2024	CNPJ:	28.004.857/0001-07	SCP:	

Registro C050 - Plano de Contas da ECD

Data de atualização	Código da natureza	Tipo de Conta	Nível da conta	Código conta	Código conta superior	Nome da conta analítica
01/01/2017	03 - Patrimônio líquido	A	5	266	265	LUCROS ACUMULADOS
01/01/2017	03 - Patrimônio líquido	A	5	267	265	(-) PREJUÍZOS ACUMULADOS
01/01/2017	03 - Patrimônio líquido	A	5	522	265	LUCRO DO EXERCÍCIO EM CURSO
01/01/2017	03 - Patrimônio líquido	A	5	523	265	(-) PREJUÍZO DO EXERCÍCIO EM CURSO
01/01/2020	03 - Patrimônio líquido	A	5	10137	265	AJUSTE DO EXERCICIO ANTERIOR
01/01/2022	03 - Patrimônio líquido	A	5	10199	265	DISTRIBUIÇÃO DE LUCROS
01/01/2017	04 - Contas de resultado	S	1	402		CONTAS DE RESULTADO - RECEITAS
01/01/2017	04 - Contas de resultado	S	2	403	402	RECEITAS OPERACIONAIS
01/01/2017	04 - Contas de resultado	S	3	404	403	RECEITA BRUTA DE VENDAS E SERVIÇOS

INFORMAÇÃO PROTEGIDA POR SIGILO FISCAL

Relatório de Impressão de Pastas e Fichas

Nome Empresarial:	FERRARI MED DISTRIBUIDORA DE MEDICAMENTOS LTDA				
Período da Escrituração:	01/01/2024 a 31/12/2024	CNPJ:	28.004.857/0001-07	SCP:	

Registro C050 - Plano de Contas da ECD

Data de atualização	Código da natureza	Tipo de Conta	Nível da conta	Código conta	Código conta superior	Nome da conta analítica
01/01/2017	04 - Contas de resultado	S	4	405	404	RECEITA BRUTAS DE VENDAS E MERCADORIAS
01/01/2017	04 - Contas de resultado	A	5	408	405	VENDA DE MERCADORIAS
01/01/2017	04 - Contas de resultado	S	3	413	403	(-) DEDUÇÕES DA RECEITA BRUTA
01/01/2017	04 - Contas de resultado	S	4	414	413	(-) CANCELAMENTO E DEVOLUÇÕES
01/01/2017	04 - Contas de resultado	A	5	417	414	(-) DEVOLUÇÃO DE VENDA DE MERCADORIAS
01/01/2017	04 - Contas de resultado	S	4	424	413	(-) IMPOSTOS SOBRE VENDAS E SERVIÇOS
01/01/2017	04 - Contas de resultado	A	5	426	424	(-) ICMS
01/01/2017	04 - Contas de resultado	A	5	427	424	(-) ISS
01/01/2017	04 - Contas de resultado	A	5	428	424	(-) COFINS

INFORMAÇÃO PROTEGIDA POR SIGILO FISCAL

Relatório de Impressão de Pastas e Fichas

Nome Empresarial:	FERRARI MED DISTRIBUIDORA DE MEDICAMENTOS LTDA				
Período da Escrituração:	01/01/2024 a 31/12/2024	CNPJ:	28.004.857/0001-07	SCP:	

Registro C050 - Plano de Contas da ECD

Data de atualização	Código da natureza	Tipo de Conta	Nível da conta	Código conta	Código conta superior	Nome da conta analítica
01/01/2017	04 - Contas de resultado	A	5	429	424	(-) PIS
01/01/2017	04 - Contas de resultado	A	5	477	424	(-) CONTRIBUIÇÃO SOCIAL
01/01/2017	04 - Contas de resultado	A	5	478	424	(-) IMPOSTO DE RENDA
01/01/2017	04 - Contas de resultado	A	5	480	424	(-) SIMPLES NACIONAL
01/01/2017	04 - Contas de resultado	A	5	482	424	(-) SUBSTITUIÇÃO TRIBUTÁRIA
01/01/2017	04 - Contas de resultado	S	3	430	403	RECEITAS FINANCEIRAS
01/01/2017	04 - Contas de resultado	S	4	431	430	JUROS E DESCONTOS
01/01/2017	04 - Contas de resultado	A	5	432	431	JUROS DE APLICAÇÕES
01/01/2017	04 - Contas de resultado	S	3	442	403	OUTRAS RECEITAS OPERACIONAIS

INFORMAÇÃO PROTEGIDA POR SIGILO FISCAL

Relatório de Impressão de Pastas e Fichas

Nome Empresarial:	FERRARI MED DISTRIBUIDORA DE MEDICAMENTOS LTDA				
Período da Escrituração:	01/01/2024 a 31/12/2024	CNPJ:	28.004.857/0001-07	SCP:	

Registro C050 - Plano de Contas da ECD

Data de atualização	Código da natureza	Tipo de Conta	Nível da conta	Código conta	Código conta superior	Nome da conta analítica
01/01/2017	04 - Contas de resultado	S	4	443	442	RECEITAS DIVERSAS
01/01/2024	04 - Contas de resultado	A	5	10340	443	RECEITA DE BONIFICAÇÃO
01/01/2017	04 - Contas de resultado	S	1	269		CONTAS DE RESULTADOS - DESPESAS
01/01/2017	04 - Contas de resultado	S	2	295	269	DESPESAS OPERACIONAIS
01/01/2017	04 - Contas de resultado	S	3	296	295	DESPESAS COM VENDAS
01/01/2017	04 - Contas de resultado	S	4	311	296	DESPESAS COM ENTREGA
01/01/2017	04 - Contas de resultado	A	5	312	311	FRETES E CARRETOS
01/01/2017	04 - Contas de resultado	S	3	329	295	DESPESAS ADMINISTRATIVAS
01/01/2017	04 - Contas de resultado	S	4	330	329	DESPESAS COM PESSOAL

INFORMAÇÃO PROTEGIDA POR SIGILO FISCAL

Relatório de Impressão de Pastas e Fichas

Nome Empresarial:	FERRARI MED DISTRIBUIDORA DE MEDICAMENTOS LTDA				
Período da Escrituração:	01/01/2024 a 31/12/2024	CNPJ:	28.004.857/0001-07	SCP:	

Registro C050 - Plano de Contas da ECD

Data de atualização	Código da natureza	Tipo de Conta	Nível da conta	Código conta	Código conta superior	Nome da conta analítica
01/01/2017	04 - Contas de resultado	A	5	331	330	SALÁRIOS E ORDENADOS
01/01/2017	04 - Contas de resultado	A	5	332	330	PRÓ-LABORE
01/01/2017	04 - Contas de resultado	A	5	333	330	PRÊMIOS E GRATIFICAÇÕES
01/01/2017	04 - Contas de resultado	A	5	334	330	13º SALÁRIO
01/01/2017	04 - Contas de resultado	A	5	335	330	FÉRIAS
01/01/2017	04 - Contas de resultado	A	5	336	330	INSS
01/01/2017	04 - Contas de resultado	A	5	337	330	FGTS
01/01/2017	04 - Contas de resultado	A	5	338	330	INDENIZAÇÕES E AVISO PRÉVIO
01/01/2017	04 - Contas de resultado	A	5	339	330	ASSISTÊNCIA MÉDICA E SOCIAL

INFORMAÇÃO PROTEGIDA POR SIGILO FISCAL

Relatório de Impressão de Pastas e Fichas

Nome Empresarial:	FERRARI MED DISTRIBUIDORA DE MEDICAMENTOS LTDA				
Período da Escrituração:	01/01/2024 a 31/12/2024	CNPJ:	28.004.857/0001-07	SCP:	

Registro C050 - Plano de Contas da ECD

Data de atualização	Código da natureza	Tipo de Conta	Nível da conta	Código conta	Código conta superior	Nome da conta analítica
01/01/2017	04 - Contas de resultado	A	5	492	330	VALE TRANSPORTE
01/01/2017	04 - Contas de resultado	A	5	521	330	DESPESAS COM ALIMENTAÇÃO
01/01/2017	04 - Contas de resultado	A	5	10059	330	HORAS EXTRAS
01/01/2017	04 - Contas de resultado	A	5	10092	330	AVISO PREVIO
01/01/2017	04 - Contas de resultado	S	4	340	329	ALUGUÉIS E ARRENDAMENTOS
01/01/2017	04 - Contas de resultado	A	5	341	340	ALUGUÉIS DE IMÓVEIS
01/01/2017	04 - Contas de resultado	S	4	345	329	IMPOSTOS, TAXAS E CONTRIBUIÇÕES
01/01/2017	04 - Contas de resultado	A	5	350	345	TAXAS DIVERSAS
01/01/2017	04 - Contas de resultado	S	4	353	329	DESPESAS GERAIS

INFORMAÇÃO PROTEGIDA POR SIGILO FISCAL

Relatório de Impressão de Pastas e Fichas

Nome Empresarial:	FERRARI MED DISTRIBUIDORA DE MEDICAMENTOS LTDA				
Período da Escrituração:	01/01/2024 a 31/12/2024	CNPJ:	28.004.857/0001-07	SCP:	

Registro C050 - Plano de Contas da ECD

Data de atualização	Código da natureza	Tipo de Conta	Nível da conta	Código conta	Código conta superior	Nome da conta analítica
01/01/2017	04 - Contas de resultado	A	5	354	353	ENERGIA ELÉTRICA
01/01/2017	04 - Contas de resultado	A	5	355	353	ÁGUA E ESGOTO
01/01/2017	04 - Contas de resultado	A	5	356	353	TELEFONE/INTERNET
01/01/2017	04 - Contas de resultado	A	5	357	353	DESPESAS POSTAIS E TELEGRÁFICAS
01/01/2017	04 - Contas de resultado	A	5	358	353	SEGUROS
01/01/2017	04 - Contas de resultado	A	5	359	353	MATERIAL DE ESCRITÓRIO
01/01/2017	04 - Contas de resultado	A	5	360	353	MATERIAL DE HIGIENE E LIMPEZA
01/01/2017	04 - Contas de resultado	A	5	361	353	ASSISTÊNCIA CONTÁBIL
01/01/2017	04 - Contas de resultado	A	5	362	353	SERVIÇOS PRESTADOS POR TERCEIROS

INFORMAÇÃO PROTEGIDA POR SIGILO FISCAL

Relatório de Impressão de Pastas e Fichas

Nome Empresarial:	FERRARI MED DISTRIBUIDORA DE MEDICAMENTOS LTDA				
Período da Escrituração:	01/01/2024 a 31/12/2024	CNPJ:	28.004.857/0001-07	SCP:	

Registro C050 - Plano de Contas da ECD

Data de atualização	Código da natureza	Tipo de Conta	Nível da conta	Código conta	Código conta superior	Nome da conta analítica
01/01/2017	04 - Contas de resultado	A	5	363	353	DEPRECIAÇÕES E AMORTIZAÇÕES
01/01/2017	04 - Contas de resultado	A	5	365	353	DESPESAS LEGAIS E JUDICIAIS
01/01/2017	04 - Contas de resultado	A	5	493	353	MULTA DE TRÂNSITO
01/01/2017	04 - Contas de resultado	A	5	533	353	MATERIAIS DE CONSUMO
01/01/2017	04 - Contas de resultado	A	5	10066	353	PROGRAMAS
01/01/2017	04 - Contas de resultado	A	5	10067	353	LICITAÇÕES
01/01/2017	04 - Contas de resultado	A	5	10068	353	CERTIFICADOS
01/01/2017	04 - Contas de resultado	A	5	10069	353	ANUIDADE
01/01/2017	04 - Contas de resultado	A	5	10070	353	DESPESAS DIVERSAS

INFORMAÇÃO PROTEGIDA POR SIGILO FISCAL

Relatório de Impressão de Pastas e Fichas

Nome Empresarial:	FERRARI MED DISTRIBUIDORA DE MEDICAMENTOS LTDA				
Período da Escrituração:	01/01/2024 a 31/12/2024	CNPJ:	28.004.857/0001-07	SCP:	

Registro C050 - Plano de Contas da ECD

Data de atualização	Código da natureza	Tipo de Conta	Nível da conta	Código conta	Código conta superior	Nome da conta analítica
01/01/2020	04 - Contas de resultado	A	5	10134	353	HONORARIOS
01/01/2020	04 - Contas de resultado	A	5	10136	353	DESPESA COM SOFTWARES
01/01/2024	04 - Contas de resultado	A	5	10341	353	DESPESA COM REFORMA
01/01/2017	04 - Contas de resultado	S	4	367	329	DESPESAS FINANCEIRAS
01/01/2017	04 - Contas de resultado	A	5	525	367	MULTAS PASSIVAS
01/01/2017	04 - Contas de resultado	A	5	535	367	TARIFA BANCÁRIA
01/01/2024	04 - Contas de resultado	A	5	10292	367	IOF
01/01/2024	04 - Contas de resultado	A	5	10333	367	IRRF
01/01/2017	04 - Contas de resultado	S	1	10002		CONTAS DE RESULTADOS - CUSTOS

INFORMAÇÃO PROTEGIDA POR SIGILO FISCAL

Relatório de Impressão de Pastas e Fichas

Nome Empresarial:	FERRARI MED DISTRIBUIDORA DE MEDICAMENTOS LTDA				
Período da Escrituração:	01/01/2024 a 31/12/2024	CNPJ:	28.004.857/0001-07	SCP:	

Registro C050 - Plano de Contas da ECD

Data de atualização	Código da natureza	Tipo de Conta	Nível da conta	Código conta	Código conta superior	Nome da conta analítica
01/01/2017	04 - Contas de resultado	S	2	500	10002	CUSTOS
01/01/2017	04 - Contas de resultado	S	3	514	500	CUSTOS DE MERCADORIAS
01/01/2017	04 - Contas de resultado	S	4	515	514	CUSTOS DE MERCADORIAS ADQUIRIDAS
01/01/2017	04 - Contas de resultado	A	5	534	515	ICMS DIFERENCIAL DE ALÍQUOTA
01/01/2017	04 - Contas de resultado	S	3	468	500	CUSTOS DAS MERCADORIAS VENDIDAS
01/01/2017	04 - Contas de resultado	S	4	469	468	CUSTOS DAS MERCADORIAS VENDIDAS
01/01/2017	04 - Contas de resultado	A	5	470	469	CUSTOS DAS MERCADORIAS VENDIDAS
01/01/2020	04 - Contas de resultado	S	3	10242	500	(-) CUSTO C/ MERCADORIA
01/01/2020	04 - Contas de resultado	S	4	10243	10242	(-) CREDITO S/ MERCADORIA

INFORMAÇÃO PROTEGIDA POR SIGILO FISCAL

Relatório de Impressão de Pastas e Fichas

Nome Empresarial:	FERRARI MED DISTRIBUIDORA DE MEDICAMENTOS LTDA				
Período da Escrituração:	01/01/2024 a 31/12/2024	CNPJ:	28.004.857/0001-07	SCP:	

Registro C050 - Plano de Contas da ECD

Data de atualização	Código da natureza	Tipo de Conta	Nível da conta	Código conta	Código conta superior	Nome da conta analítica
01/01/2020	04 - Contas de resultado	A	5	10244	10243	(-) ICMS CRÉDITO PRESUMIDO
01/01/2017	04 - Contas de resultado	S	1	460		CONTAS DE APURAÇÃO
01/01/2017	04 - Contas de resultado	S	2	461	460	CUSTOS DOS PRODUTOS E SERVIÇOS VENDIDOS
01/01/2017	04 - Contas de resultado	S	3	471	461	APURAÇÃO DO RESULTADO DO EXERCÍCIO
01/01/2017	04 - Contas de resultado	S	4	472	471	APURAÇÃO DO RESULTADO DO EXERCÍCIO
01/01/2017	04 - Contas de resultado	A	5	473	472	RESULTADO DO EXERCÍCIO

Registro C040 - Identificador ECD

Hashcode ECD utilizada 544755DBDF3F6911E841AE9DAA30D9AEA7AAC7CB	Data inicial 01/01/2024
Data final 31/12/2024	Indicador de situação especial
CNPJ 28004857000107	Número de ordem do instrumento de escrituração 9

INFORMAÇÃO PROTEGIDA POR SIGILO FISCAL

Relatório de Impressão de Pastas e Fichas

Nome Empresarial:	FERRARI MED DISTRIBUIDORA DE MEDICAMENTOS LTDA				
Período da Escrituração:	01/01/2024 a 31/12/2024	CNPJ:	28.004.857/0001-07	SCP:	

Número de Identificação do Registro de Empresas da Junta Comercial 35233774326	Natureza do livro LIVRO DIÁRIO COMPLETO
Código da Versão do Leiaute Contábil 9.00	Indicador da forma de escrituração contábil G - Livro Diário
Identificação de Moeda Funcional Não	Escriturações contábeis consolidadas Não
Modalidade de escrituração Não	Mudança no plano de contas Não
Código do Plano Referencial 2 - PJ em Geral - Lucro Presumido	

Registro C040 - Identificador ECD

Hashcode ECD utilizada 544755DBDF3F6911E841AE9DAA30D9AEA7AAC7CB	Data inicial 01/01/2024
Data final 31/12/2024	Indicador de situação especial
CNPJ 28004857000107	Número de ordem do instrumento de escrituração 9
Número de Identificação do Registro de Empresas da Junta Comercial 35233774326	Natureza do livro LIVRO DIÁRIO COMPLETO
Código da Versão do Leiaute Contábil 9.00	Indicador da forma de escrituração contábil G - Livro Diário
Identificação de Moeda Funcional Não	Escriturações contábeis consolidadas Não
Modalidade de escrituração Não	Mudança no plano de contas Não

INFORMAÇÃO PROTEGIDA POR SIGILO FISCAL

Relatório de Impressão de Pastas e Fichas

Nome Empresarial:	FERRARI MED DISTRIBUIDORA DE MEDICAMENTOS LTDA				
Período da Escrituração:	01/01/2024 a 31/12/2024	CNPJ:	28.004.857/0001-07	SCP:	

Código do Plano Referencial

2 - PJ em Geral - Lucro Presumido

INFORMAÇÃO PROTEGIDA POR SIGILO FISCAL

Registro C150 - Saldos Periódicos

Data Saldo Inicial	Data Saldo Final
01/01/2024	31/01/2024

Registro C155 - Detalhes dos Saldos Contábeis

Código da Conta	Código do Centro de Custos	Valor Saldo Inicial	D/C	Valor Total Débitos	Valor Total Créditos	Valor Saldo Final	D/C	Número da linha do arquivo ECD
10000		947.024,13	D	624.941,80	610.361,54	961.604,39	D	784
10001		307.636,95	C	660.949,62	436.397,30	83.084,63	C	792
10058		4.761,61	C	0,00	0,00	4.761,61	C	800
10060		9.219,19	C	14.967,44	3.140,27	2.607,98	D	801

Relatório de Impressão de Pastas e Fichas

Nome Empresarial:	FERRARI MED DISTRIBUIDORA DE MEDICAMENTOS LTDA				
Período da Escrituração:	01/01/2024 a 31/12/2024	CNPJ:	28.004.857/0001-07	SCP:	

Registro C150 - Saldos Periódicos

Data Saldo Inicial	Data Saldo Final

Registro C155 - Detalhes dos Saldos Contábeis

Código da Conta	Código do Centro de Custos	Valor Saldo Inicial	D/C	Valor Total Débitos	Valor Total Créditos	Valor Saldo Final	D/C	Número da linha do arquivo ECD
10070		0,00	D	1.764,00	0,00	1.764,00	D	827
10093		1.702,15	C	0,00	0,00	1.702,15	C	802
10118		2.019,56	C	2.521,49	1.787,36	1.285,43	C	805
10137		147.051,87	C	2.556,25	152.885,94	297.381,56	C	810
10147		1.446,45	D	0,00	1.446,45	0,00	D	785
10151		3.401,89	D	0,00	0,00	3.401,89	D	789
10199		580.219,27	D	98.714,08	0,00	678.933,35	D	811

INFORMAÇÃO PROTEGIDA POR SIGILO FISCAL

Relatório de Impressão de Pastas e Fichas

Nome Empresarial:	FERRARI MED DISTRIBUIDORA DE MEDICAMENTOS LTDA				
Período da Escrituração:	01/01/2024 a 31/12/2024	CNPJ:	28.004.857/0001-07	SCP:	

Registro C150 - Saldos Periódicos

Data Saldo Inicial	Data Saldo Final

Registro C155 - Detalhes dos Saldos Contábeis

Código da Conta	Código do Centro de Custos	Valor Saldo Inicial	D/C	Valor Total Débitos	Valor Total Créditos	Valor Saldo Final	D/C	Número da linha do arquivo ECD
10333		0,00	D	299,29	0,00	299,29	D	829
10340		0,00	C	0,00	327.231,36	327.231,36	C	816
11		357.123,45	D	271.858,65	93.332,58	535.649,52	D	783
172		0,00	C	75.320,30	75.320,30	0,00	C	793
176		28.283,46	C	28.283,46	0,00	0,00	C	794
177		21.575,64	C	21.575,64	0,00	0,00	C	795
178		379,85	C	469,81	89,96	0,00	C	796

INFORMAÇÃO PROTEGIDA POR SIGILO FISCAL

Relatório de Impressão de Pastas e Fichas

Nome Empresarial:	FERRARI MED DISTRIBUIDORA DE MEDICAMENTOS LTDA				
Período da Escrituração:	01/01/2024 a 31/12/2024	CNPJ:	28.004.857/0001-07	SCP:	

Registro C150 - Saldos Periódicos

Data Saldo Inicial	Data Saldo Final

Registro C155 - Detalhes dos Saldos Contábeis

Código da Conta	Código do Centro de Custos	Valor Saldo Inicial	D/C	Valor Total Débitos	Valor Total Créditos	Valor Saldo Final	D/C	Número da linha do arquivo ECD
179		6,56	C	0,00	0,00	6,56	C	797
187		5.887,16	C	11.215,01	11.789,59	6.461,74	C	798
188		4.116,35	C	5.892,02	7.500,00	5.724,33	C	799
191		4.390,10	C	6.393,28	7.930,01	5.926,83	C	803
192		1.327,37	C	1.327,37	777,31	777,31	C	804
197		862,13	C	862,13	0,00	0,00	C	806
245		30.000,00	C	0,00	0,00	30.000,00	C	807

INFORMAÇÃO PROTEGIDA POR SIGILO FISCAL

Relatório de Impressão de Pastas e Fichas

Nome Empresarial:	FERRARI MED DISTRIBUIDORA DE MEDICAMENTOS LTDA				
Período da Escrituração:	01/01/2024 a 31/12/2024	CNPJ:	28.004.857/0001-07	SCP:	

Registro C150 - Saldos Periódicos

Data Saldo Inicial	Data Saldo Final

Registro C155 - Detalhes dos Saldos Contábeis

Código da Conta	Código do Centro de Custos	Valor Saldo Inicial	D/C	Valor Total Débitos	Valor Total Créditos	Valor Saldo Final	D/C	Número da linha do arquivo ECD
266		3.078.827,56	C	0,00	0,00	3.078.827,56	C	808
267		126.242,22	D	0,00	0,00	126.242,22	D	809
30		63.603,44	D	84.620,53	75.320,30	72.903,67	D	786
31		0,00	D	5.390,91	0,00	5.390,91	D	787
331		0,00	D	7.672,45	800,00	6.872,45	D	817
332		0,00	D	7.500,00	0,00	7.500,00	D	818
333		0,00	D	800,00	0,00	800,00	D	819

INFORMAÇÃO PROTEGIDA POR SIGILO FISCAL

Relatório de Impressão de Pastas e Fichas

Nome Empresarial:	FERRARI MED DISTRIBUIDORA DE MEDICAMENTOS LTDA				
Período da Escrituração:	01/01/2024 a 31/12/2024	CNPJ:	28.004.857/0001-07	SCP:	

Registro C150 - Saldos Periódicos

Data Saldo Inicial	Data Saldo Final

Registro C155 - Detalhes dos Saldos Contábeis

Código da Conta	Código do Centro de Custos	Valor Saldo Inicial	D/C	Valor Total Débitos	Valor Total Créditos	Valor Saldo Final	D/C	Número da linha do arquivo ECD
335		0,00	D	3.317,14	0,00	3.317,14	D	820
336		0,00	D	4.103,92	0,00	4.103,92	D	821
337		0,00	D	777,36	0,00	777,36	D	822
350		0,00	D	6.452,60	0,00	6.452,60	D	823
354		0,00	D	474,38	0,00	474,38	D	824
356		0,00	D	381,73	0,00	381,73	D	825
361		0,00	D	1.120,00	0,00	1.120,00	D	826

INFORMAÇÃO PROTEGIDA POR SIGILO FISCAL

Relatório de Impressão de Pastas e Fichas

Nome Empresarial:	FERRARI MED DISTRIBUIDORA DE MEDICAMENTOS LTDA				
Período da Escrituração:	01/01/2024 a 31/12/2024	CNPJ:	28.004.857/0001-07	SCP:	

Registro C150 - Saldos Periódicos

Data Saldo Inicial	Data Saldo Final

Registro C155 - Detalhes dos Saldos Contábeis

Código da Conta	Código do Centro de Custos	Valor Saldo Inicial	D/C	Valor Total Débitos	Valor Total Créditos	Valor Saldo Final	D/C	Número da linha do arquivo ECD
408		0,00	C	0,00	630.332,71	630.332,71	C	812
417		0,00	C	8.786,60	1.515,71	7.270,89	D	813
426		0,00	C	75.317,61	0,00	75.317,61	D	814
432		0,00	C	0,00	4.122,76	4.122,76	C	815
470		0,00	D	676.345,33	45.627,11	630.718,22	D	830
5		57.293,81	D	0,00	0,00	57.293,81	D	781
535		0,00	D	167,00	0,00	167,00	D	828

INFORMAÇÃO PROTEGIDA POR SIGILO FISCAL

Relatório de Impressão de Pastas e Fichas

Nome Empresarial:	FERRARI MED DISTRIBUIDORA DE MEDICAMENTOS LTDA				
Período da Escrituração:	01/01/2024 a 31/12/2024	CNPJ:	28.004.857/0001-07	SCP:	

Registro C150 - Saldos Periódicos

Data Saldo Inicial	Data Saldo Final

Registro C155 - Detalhes dos Saldos Contábeis

Código da Conta	Código do Centro de Custos	Valor Saldo Inicial	D/C	Valor Total Débitos	Valor Total Créditos	Valor Saldo Final	D/C	Número da linha do arquivo ECD
542		8.394,95	D	0,00	0,00	8.394,95	D	790
543		7.841,88	C	0,00	553,07	8.394,95	C	791
55		1.248.167,19	D	327.231,36	289.267,75	1.286.130,80	D	788
8		262.972,59	D	694.608,23	957.449,41	131,41	D	782

Data Saldo Inicial	Data Saldo Final
01/02/2024	29/02/2024

Registro C155 - Detalhes dos Saldos Contábeis

Código da Conta	Código do Centro de Custos	Valor Saldo Inicial	D/C	Valor Total Débitos	Valor Total Créditos	Valor Saldo Final	D/C	Número da linha do arquivo ECD
10000		961.604,39	D	504.021,87	369.339,57	1.096.286,69	D	835

INFORMAÇÃO PROTEGIDA POR SIGILO FISCAL

Relatório de Impressão de Pastas e Fichas

Nome Empresarial:	FERRARI MED DISTRIBUIDORA DE MEDICAMENTOS LTDA				
Período da Escrituração:	01/01/2024 a 31/12/2024	CNPJ:	28.004.857/0001-07	SCP:	

Registro C150 - Saldos Periódicos

Data Saldo Inicial	Data Saldo Final

Registro C155 - Detalhes dos Saldos Contábeis

Código da Conta	Código do Centro de Custos	Valor Saldo Inicial	D/C	Valor Total Débitos	Valor Total Créditos	Valor Saldo Final	D/C	Número da linha do arquivo ECD
10001		83.084,63	C	502.019,05	301.983,53	116.950,89	D	842
10058		4.761,61	C	0,00	0,00	4.761,61	C	847
10060		2.607,98	D	0,00	0,00	2.607,98	D	848
10070		1.764,00	D	0,00	0,00	1.764,00	D	877
10093		1.702,15	C	1.653,16	1.653,16	1.702,15	C	849
10118		1.285,43	C	1.285,43	1.233,49	1.233,49	C	852
10137		297.381,56	C	0,00	0,00	297.381,56	C	856

INFORMAÇÃO PROTEGIDA POR SIGILO FISCAL

Relatório de Impressão de Pastas e Fichas

Nome Empresarial:	FERRARI MED DISTRIBUIDORA DE MEDICAMENTOS LTDA				
Período da Escrituração:	01/01/2024 a 31/12/2024	CNPJ:	28.004.857/0001-07	SCP:	

Registro C150 - Saldos Periódicos

Data Saldo Inicial	Data Saldo Final

Registro C155 - Detalhes dos Saldos Contábeis

Código da Conta	Código do Centro de Custos	Valor Saldo Inicial	D/C	Valor Total Débitos	Valor Total Créditos	Valor Saldo Final	D/C	Número da linha do arquivo ECD
10151		3.401,89	D	0,00	0,00	3.401,89	D	839
10199		678.933,35	D	70.509,30	0,00	749.442,65	D	857
10333		299,29	D	1.045,68	0,00	1.344,97	D	879
10340		327.231,36	C	0,00	0,00	327.231,36	C	862
11		535.649,52	D	3.197,89	257.265,76	281.581,65	D	834
172		0,00	C	63.244,69	63.244,69	0,00	C	843
179		6,56	C	0,00	0,00	6,56	C	844

INFORMAÇÃO PROTEGIDA POR SIGILO FISCAL

Relatório de Impressão de Pastas e Fichas

Nome Empresarial:	FERRARI MED DISTRIBUIDORA DE MEDICAMENTOS LTDA				
Período da Escrituração:	01/01/2024 a 31/12/2024	CNPJ:	28.004.857/0001-07	SCP:	

Registro C150 - Saldos Periódicos

Data Saldo Inicial	Data Saldo Final

Registro C155 - Detalhes dos Saldos Contábeis

Código da Conta	Código do Centro de Custos	Valor Saldo Inicial	D/C	Valor Total Débitos	Valor Total Créditos	Valor Saldo Final	D/C	Número da linha do arquivo ECD
187		6.461,74	C	8.952,17	6.519,92	4.029,49	C	845
188		5.724,33	C	7.228,33	7.500,00	5.996,00	C	846
191		5.926,83	C	5.926,83	4.416,37	4.416,37	C	850
192		777,31	C	5.951,67	5.559,67	385,31	C	851
245		30.000,00	C	0,00	0,00	30.000,00	C	853
266		3.078.827,56	C	0,00	0,00	3.078.827,56	C	854
267		126.242,22	D	0,00	0,00	126.242,22	D	855

INFORMAÇÃO PROTEGIDA POR SIGILO FISCAL

Relatório de Impressão de Pastas e Fichas

Nome Empresarial:	FERRARI MED DISTRIBUIDORA DE MEDICAMENTOS LTDA				
Período da Escrituração:	01/01/2024 a 31/12/2024	CNPJ:	28.004.857/0001-07	SCP:	

Registro C150 - Saldos Periódicos

Data Saldo Inicial	Data Saldo Final

Registro C155 - Detalhes dos Saldos Contábeis

Código da Conta	Código do Centro de Custos	Valor Saldo Inicial	D/C	Valor Total Débitos	Valor Total Créditos	Valor Saldo Final	D/C	Número da linha do arquivo ECD
30		72.903,67	D	31.057,77	63.244,69	40.716,75	D	836
31		5.390,91	D	1.829,50	0,00	7.220,41	D	837
312		0,00	D	12.782,75	1.533,96	11.248,79	D	863
331		6.872,45	D	4.699,67	0,00	11.572,12	D	864
332		7.500,00	D	7.500,00	0,00	15.000,00	D	865
333		800,00	D	400,00	0,00	1.200,00	D	866
334		0,00	D	387,34	0,00	387,34	D	867

INFORMAÇÃO PROTEGIDA POR SIGILO FISCAL

Relatório de Impressão de Pastas e Fichas

Nome Empresarial:	FERRARI MED DISTRIBUIDORA DE MEDICAMENTOS LTDA				
Período da Escrituração:	01/01/2024 a 31/12/2024	CNPJ:	28.004.857/0001-07	SCP:	

Registro C150 - Saldos Periódicos

Data Saldo Inicial	Data Saldo Final

Registro C155 - Detalhes dos Saldos Contábeis

Código da Conta	Código do Centro de Custos	Valor Saldo Inicial	D/C	Valor Total Débitos	Valor Total Crébitos	Valor Saldo Final	D/C	Número da linha do arquivo ECD
335		3.317,14	D	1.032,91	0,00	4.350,05	D	868
336		4.103,92	D	3.047,96	0,00	7.151,88	D	869
337		777,36	D	5.559,67	0,00	6.337,03	D	870
350		6.452,60	D	2.240,81	0,00	8.693,41	D	871
354		474,38	D	391,81	0,00	866,19	D	872
356		381,73	D	391,16	0,00	772,89	D	873
359		0,00	D	384,75	0,00	384,75	D	874

INFORMAÇÃO PROTEGIDA POR SIGILO FISCAL

Relatório de Impressão de Pastas e Fichas

Nome Empresarial:	FERRARI MED DISTRIBUIDORA DE MEDICAMENTOS LTDA				
Período da Escrituração:	01/01/2024 a 31/12/2024	CNPJ:	28.004.857/0001-07	SCP:	

Registro C150 - Saldos Periódicos

Data Saldo Inicial	Data Saldo Final

Registro C155 - Detalhes dos Saldos Contábeis

Código da Conta	Código do Centro de Custos	Valor Saldo Inicial	D/C	Valor Total Débitos	Valor Total Créditos	Valor Saldo Final	D/C	Número da linha do arquivo ECD
361		1.120,00	D	1.200,00	0,00	2.320,00	D	875
362		0,00	D	1.119,00	0,00	1.119,00	D	876
408		630.332,71	C	0,00	505.851,37	1.136.184,08	C	858
417		7.270,89	D	0,00	0,00	7.270,89	D	859
426		75.317,61	D	63.244,69	0,00	138.562,30	D	860
432		4.122,76	C	0,00	3.197,89	7.320,65	C	861
470		630.718,22	D	526.200,78	29.523,81	1.127.395,19	D	880

INFORMAÇÃO PROTEGIDA POR SIGILO FISCAL

Relatório de Impressão de Pastas e Fichas

Nome Empresarial:	FERRARI MED DISTRIBUIDORA DE MEDICAMENTOS LTDA				
Período da Escrituração:	01/01/2024 a 31/12/2024	CNPJ:	28.004.857/0001-07	SCP:	

Registro C150 - Saldos Periódicos

Data Saldo Inicial	Data Saldo Final
01/03/2024	31/03/2024

Registro C155 - Detalhes dos Saldos Contábeis

Código da Conta	Código do Centro de Custos	Valor Saldo Inicial	D/C	Valor Total Débitos	Valor Total Créditos	Valor Saldo Final	D/C	Número da linha do arquivo ECD
5		57.293,81	D	0,00	0,00	57.293,81	D	832
535		167,00	D	167,00	0,00	334,00	D	878
542		8.394,95	D	0,00	0,00	8.394,95	D	840
543		8.394,95	C	0,00	0,00	8.394,95	C	841
55		1.286.130,80	D	0,00	237.000,00	1.049.130,80	D	838
8		131,41	D	625.559,65	605.165,41	20.525,65	D	833

INFORMAÇÃO PROTEGIDA POR SIGILO FISCAL

Relatório de Impressão de Pastas e Fichas

Nome Empresarial:	FERRARI MED DISTRIBUIDORA DE MEDICAMENTOS LTDA				
Período da Escrituração:	01/01/2024 a 31/12/2024	CNPJ:	28.004.857/0001-07	SCP:	

Registro C150 - Saldos Periódicos

Data Saldo Inicial	Data Saldo Final

Registro C155 - Detalhes dos Saldos Contábeis

Código da Conta	Código do Centro de Custos	Valor Saldo Inicial	D/C	Valor Total Débitos	Valor Total Créditos	Valor Saldo Final	D/C	Número da linha do arquivo ECD
10000		1.096.286,69	D	301.697,55	405.489,13	992.495,11	D	885
10001		116.950,89	D	466.703,12	308.014,73	275.639,28	D	892
10058		4.761,61	C	0,00	0,00	4.761,61	C	899
10060		2.607,98	D	0,00	0,00	2.607,98	D	900
10070		1.764,00	D	0,00	1.764,00	0,00	D	934
10093		1.702,15	C	0,00	0,00	1.702,15	C	901
10118		1.233,49	C	1.233,49	1.214,63	1.214,63	C	904

INFORMAÇÃO PROTEGIDA POR SIGILO FISCAL

Relatório de Impressão de Pastas e Fichas

Nome Empresarial:	FERRARI MED DISTRIBUIDORA DE MEDICAMENTOS LTDA				
Período da Escrituração:	01/01/2024 a 31/12/2024	CNPJ:	28.004.857/0001-07	SCP:	

Registro C150 - Saldos Periódicos

Data Saldo Inicial	Data Saldo Final

Registro C155 - Detalhes dos Saldos Contábeis

Código da Conta	Código do Centro de Custos	Valor Saldo Inicial	D/C	Valor Total Débitos	Valor Total Créditos	Valor Saldo Final	D/C	Número da linha do arquivo ECD
10136		0,00	D	149,00	149,00	0,00	D	935
10137		297.381,56	C	0,00	0,00	297.381,56	C	909
10151		3.401,89	D	0,00	0,00	3.401,89	D	889
10199		749.442,65	D	64.600,00	0,00	814.042,65	D	910
10333		1.344,97	D	837,90	2.182,87	0,00	D	937
10340		327.231,36	C	327.231,36	0,00	0,00	C	917
11		281.581,65	D	41.162,94	254.436,16	68.308,43	D	884

INFORMAÇÃO PROTEGIDA POR SIGILO FISCAL

Relatório de Impressão de Pastas e Fichas

Nome Empresarial:	FERRARI MED DISTRIBUIDORA DE MEDICAMENTOS LTDA				
Período da Escrituração:	01/01/2024 a 31/12/2024	CNPJ:	28.004.857/0001-07	SCP:	

Registro C150 - Saldos Periódicos

Data Saldo Inicial	Data Saldo Final

Registro C155 - Detalhes dos Saldos Contábeis

Código da Conta	Código do Centro de Custos	Valor Saldo Inicial	D/C	Valor Total Débitos	Valor Total Créditos	Valor Saldo Final	D/C	Número da linha do arquivo ECD
172		0,00	C	42.487,47	42.487,47	0,00	C	893
176		0,00	C	15.788,89	22.773,15	6.984,26	C	894
177		0,00	C	0,00	15.537,50	15.537,50	C	895
179		6,56	C	0,00	0,00	6,56	C	896
187		4.029,49	C	5.126,47	7.674,00	6.577,02	C	897
188		5.996,00	C	1.764,63	7.500,00	11.731,37	C	898
191		4.416,37	C	4.338,91	5.113,60	5.191,06	C	902

INFORMAÇÃO PROTEGIDA POR SIGILO FISCAL

Relatório de Impressão de Pastas e Fichas

Nome Empresarial:	FERRARI MED DISTRIBUIDORA DE MEDICAMENTOS LTDA				
Período da Escrituração:	01/01/2024 a 31/12/2024	CNPJ:	28.004.857/0001-07	SCP:	

Registro C150 - Saldos Periódicos

Data Saldo Inicial	Data Saldo Final

Registro C155 - Detalhes dos Saldos Contábeis

Código da Conta	Código do Centro de Custos	Valor Saldo Inicial	D/C	Valor Total Débitos	Valor Total Créditos	Valor Saldo Final	D/C	Número da linha do arquivo ECD
192		385,31	C	385,31	613,92	613,92	C	903
245		30.000,00	C	0,00	0,00	30.000,00	C	905
266		3.078.827,56	C	0,00	0,00	3.078.827,56	C	906
267		126.242,22	D	220.306,86	0,00	346.549,08	D	907
30		40.716,75	D	40.573,15	42.487,47	38.802,43	D	886
31		7.220,41	D	775,96	7.996,37	0,00	D	887
312		11.248,79	D	171,09	11.419,88	0,00	D	918

INFORMAÇÃO PROTEGIDA POR SIGILO FISCAL

Relatório de Impressão de Pastas e Fichas

Nome Empresarial:	FERRARI MED DISTRIBUIDORA DE MEDICAMENTOS LTDA				
Período da Escrituração:	01/01/2024 a 31/12/2024	CNPJ:	28.004.857/0001-07	SCP:	

Registro C150 - Saldos Periódicos

Data Saldo Inicial	Data Saldo Final

Registro C155 - Detalhes dos Saldos Contábeis

Código da Conta	Código do Centro de Custos	Valor Saldo Inicial	D/C	Valor Total Débitos	Valor Total Créditos	Valor Saldo Final	D/C	Número da linha do arquivo ECD
331		11.572,12	D	7.274,00	18.846,12	0,00	D	919
332		15.000,00	D	7.500,00	22.500,00	0,00	D	920
333		1.200,00	D	400,00	1.600,00	0,00	D	921
334		387,34	D	0,00	387,34	0,00	D	922
335		4.350,05	D	0,00	4.350,05	0,00	D	923
336		7.151,88	D	3.556,62	10.708,50	0,00	D	924
337		6.337,03	D	613,92	6.950,95	0,00	D	925

INFORMAÇÃO PROTEGIDA POR SIGILO FISCAL

Relatório de Impressão de Pastas e Fichas

Nome Empresarial:	FERRARI MED DISTRIBUIDORA DE MEDICAMENTOS LTDA				
Período da Escrituração:	01/01/2024 a 31/12/2024	CNPJ:	28.004.857/0001-07	SCP:	

Registro C150 - Saldos Periódicos

Data Saldo Inicial	Data Saldo Final

Registro C155 - Detalhes dos Saldos Contábeis

Código da Conta	Código do Centro de Custos	Valor Saldo Inicial	D/C	Valor Total Débitos	Valor Total Créditos	Valor Saldo Final	D/C	Número da linha do arquivo ECD
350		8.693,41	D	0,00	8.693,41	0,00	D	927
354		866,19	D	461,45	1.327,64	0,00	D	928
355		0,00	D	247,52	247,52	0,00	D	929
356		772,89	D	384,37	1.157,26	0,00	D	930
359		384,75	D	0,00	384,75	0,00	D	931
361		2.320,00	D	1.200,00	3.520,00	0,00	D	932
362		1.119,00	D	1.519,00	2.638,00	0,00	D	933

INFORMAÇÃO PROTEGIDA POR SIGILO FISCAL

Relatório de Impressão de Pastas e Fichas

Nome Empresarial:	FERRARI MED DISTRIBUIDORA DE MEDICAMENTOS LTDA				
Período da Escrituração:	01/01/2024 a 31/12/2024	CNPJ:	28.004.857/0001-07	SCP:	

Registro C150 - Saldos Periódicos

Data Saldo Inicial	Data Saldo Final

Registro C155 - Detalhes dos Saldos Contábeis

Código da Conta	Código do Centro de Custos	Valor Saldo Inicial	D/C	Valor Total Débitos	Valor Total Créditos	Valor Saldo Final	D/C	Número da linha do arquivo ECD
408		1.136.184,08	C	1.438.657,59	302.473,51	0,00	C	911
417		7.270,89	D	1.095,72	8.366,61	0,00	C	912
426		138.562,30	D	42.487,47	181.049,77	0,00	C	913
432		7.320,65	C	8.288,31	967,66	0,00	C	916
470		1.127.395,19	D	580.606,76	1.708.001,95	0,00	D	938
473		0,00	D	1.994.484,12	1.994.484,12	0,00	D	939
477		0,00	C	15.537,50	15.537,50	0,00	C	914

INFORMAÇÃO PROTEGIDA POR SIGILO FISCAL

Relatório de Impressão de Pastas e Fichas

Nome Empresarial:	FERRARI MED DISTRIBUIDORA DE MEDICAMENTOS LTDA				
Período da Escrituração:	01/01/2024 a 31/12/2024	CNPJ:	28.004.857/0001-07	SCP:	

Registro C150 - Saldos Periódicos

Data Saldo Inicial	Data Saldo Final

Registro C155 - Detalhes dos Saldos Contábeis

Código da Conta	Código do Centro de Custos	Valor Saldo Inicial	D/C	Valor Total Débitos	Valor Total Créditos	Valor Saldo Final	D/C	Número da linha do arquivo ECD
478		0,00	C	22.773,15	22.773,15	0,00	C	915
492		0,00	D	90,00	90,00	0,00	D	926
5		57.293,81	D	0,00	90,00	57.203,81	D	882
523		0,00	C	220.306,86	220.306,86	0,00	C	908
535		334,00	D	167,00	501,00	0,00	D	936
542		8.394,95	D	0,00	0,00	8.394,95	D	890
543		8.394,95	C	0,00	0,00	8.394,95	C	891

INFORMAÇÃO PROTEGIDA POR SIGILO FISCAL

Relatório de Impressão de Pastas e Fichas

Nome Empresarial:	FERRARI MED DISTRIBUIDORA DE MEDICAMENTOS LTDA				
Período da Escrituração:	01/01/2024 a 31/12/2024	CNPJ:	28.004.857/0001-07	SCP:	

Registro C150 - Saldos Periódicos

Data Saldo Inicial	Data Saldo Final
01/04/2024	30/04/2024

Registro C155 - Detalhes dos Saldos Contábeis

Código da Conta	Código do Centro de Custos	Valor Saldo Inicial	D/C	Valor Total Débitos	Valor Total Créditos	Valor Saldo Final	D/C	Número da linha do arquivo ECD
55		1.049.130,80	D	0,00	278.000,50	771.130,30	D	888
8		20.525,65	D	655.436,53	585.613,94	90.348,24	D	883

Registro C155 - Detalhes dos Saldos Contábeis

Código da Conta	Código do Centro de Custos	Valor Saldo Inicial	D/C	Valor Total Débitos	Valor Total Créditos	Valor Saldo Final	D/C	Número da linha do arquivo ECD
10000		992.495,11	D	1.110.086,14	690.098,99	1.412.482,26	D	944
10001		275.639,28	D	381.999,92	900.614,14	242.974,94	C	951
10058		4.761,61	C	0,00	0,00	4.761,61	C	958

INFORMAÇÃO PROTEGIDA POR SIGILO FISCAL

Relatório de Impressão de Pastas e Fichas

Nome Empresarial:	FERRARI MED DISTRIBUIDORA DE MEDICAMENTOS LTDA				
Período da Escrituração:	01/01/2024 a 31/12/2024	CNPJ:	28.004.857/0001-07	SCP:	

Registro C150 - Saldos Periódicos

Data Saldo Inicial	Data Saldo Final

Registro C155 - Detalhes dos Saldos Contábeis

Código da Conta	Código do Centro de Custos	Valor Saldo Inicial	D/C	Valor Total Débitos	Valor Total Créditos	Valor Saldo Final	D/C	Número da linha do arquivo ECD
10060		2.607,98	D	0,00	0,00	2.607,98	D	959
10093		1.702,15	C	0,00	0,00	1.702,15	C	960
10118		1.214,63	C	1.214,63	1.127,77	1.127,77	C	963
10136		0,00	D	149,00	0,00	149,00	D	984
10137		297.381,56	C	0,00	0,00	297.381,56	C	967
10151		3.401,89	D	0,00	0,00	3.401,89	D	948
10199		814.042,65	D	53.104,02	0,00	867.146,67	D	968

INFORMAÇÃO PROTEGIDA POR SIGILO FISCAL

Relatório de Impressão de Pastas e Fichas

Nome Empresarial:	FERRARI MED DISTRIBUIDORA DE MEDICAMENTOS LTDA				
Período da Escrituração:	01/01/2024 a 31/12/2024	CNPJ:	28.004.857/0001-07	SCP:	

Registro C150 - Saldos Periódicos

Data Saldo Inicial	Data Saldo Final

Registro C155 - Detalhes dos Saldos Contábeis

Código da Conta	Código do Centro de Custos	Valor Saldo Inicial	D/C	Valor Total Débitos	Valor Total Créditos	Valor Saldo Final	D/C	Número da linha do arquivo ECD
10292		0,00	D	56,53	0,00	56,53	D	986
10333		0,00	D	364,55	0,00	364,55	D	987
11		68.308,43	D	391.706,09	101.635,87	358.378,65	D	943
172		0,00	C	158.194,44	175.548,81	17.354,37	C	952
176		6.984,26	C	6.984,26	0,00	0,00	C	953
177		15.537,50	C	15.537,50	0,00	0,00	C	954
179		6,56	C	0,00	0,00	6,56	C	955

INFORMAÇÃO PROTEGIDA POR SIGILO FISCAL

Relatório de Impressão de Pastas e Fichas

Nome Empresarial:	FERRARI MED DISTRIBUIDORA DE MEDICAMENTOS LTDA				
Período da Escrituração:	01/01/2024 a 31/12/2024	CNPJ:	28.004.857/0001-07	SCP:	

Registro C150 - Saldos Periódicos

Data Saldo Inicial	Data Saldo Final

Registro C155 - Detalhes dos Saldos Contábeis

Código da Conta	Código do Centro de Custos	Valor Saldo Inicial	D/C	Valor Total Débitos	Valor Total Créditos	Valor Saldo Final	D/C	Número da linha do arquivo ECD
187		6.577,02	C	7.531,14	7.274,00	6.319,88	C	956
188		11.731,37	C	13.496,00	7.500,00	5.735,37	C	957
191		5.191,06	C	5.113,60	4.950,40	5.027,86	C	961
192		613,92	C	613,92	581,92	581,92	C	962
245		30.000,00	C	0,00	0,00	30.000,00	C	964
266		3.078.827,56	C	0,00	0,00	3.078.827,56	C	965
267		346.549,08	D	0,00	0,00	346.549,08	D	966

INFORMAÇÃO PROTEGIDA POR SIGILO FISCAL

Relatório de Impressão de Pastas e Fichas

Nome Empresarial:	FERRARI MED DISTRIBUIDORA DE MEDICAMENTOS LTDA				
Período da Escrituração:	01/01/2024 a 31/12/2024	CNPJ:	28.004.857/0001-07	SCP:	

Registro C150 - Saldos Periódicos

Data Saldo Inicial	Data Saldo Final

Registro C155 - Detalhes dos Saldos Contábeis

Código da Conta	Código do Centro de Custos	Valor Saldo Inicial	D/C	Valor Total Débitos	Valor Total Créditos	Valor Saldo Final	D/C	Número da linha do arquivo ECD
30		38.802,43	D	119.392,01	158.194,44	0,00	D	945
31		0,00	D	12.853,01	0,00	12.853,01	D	946
312		0,00	D	124.869,03	14.984,29	109.884,74	D	973
331		0,00	D	7.274,00	0,00	7.274,00	D	974
332		0,00	D	7.500,00	0,00	7.500,00	D	975
336		0,00	D	3.449,42	0,00	3.449,42	D	976
337		0,00	D	581,92	0,00	581,92	D	977

INFORMAÇÃO PROTEGIDA POR SIGILO FISCAL

Relatório de Impressão de Pastas e Fichas

Nome Empresarial:	FERRARI MED DISTRIBUIDORA DE MEDICAMENTOS LTDA				
Período da Escrituração:	01/01/2024 a 31/12/2024	CNPJ:	28.004.857/0001-07	SCP:	

Registro C150 - Saldos Periódicos

Data Saldo Inicial	Data Saldo Final

Registro C155 - Detalhes dos Saldos Contábeis

Código da Conta	Código do Centro de Custos	Valor Saldo Inicial	D/C	Valor Total Débitos	Valor Total Créditos	Valor Saldo Final	D/C	Número da linha do arquivo ECD
354		0,00	D	428,33	0,00	428,33	D	979
356		0,00	D	382,47	0,00	382,47	D	980
357		0,00	D	16,28	0,00	16,28	D	981
361		0,00	D	1.200,00	0,00	1.200,00	D	982
362		0,00	D	1.119,00	0,00	1.119,00	D	983
408		0,00	C	0,00	1.122.939,15	1.122.939,15	C	969
417		0,00	C	5.323,70	913,27	4.410,43	D	970

INFORMAÇÃO PROTEGIDA POR SIGILO FISCAL

Relatório de Impressão de Pastas e Fichas

Nome Empresarial:	FERRARI MED DISTRIBUIDORA DE MEDICAMENTOS LTDA				
Período da Escrituração:	01/01/2024 a 31/12/2024	CNPJ:	28.004.857/0001-07	SCP:	

Registro C150 - Saldos Periódicos

Data Saldo Inicial	Data Saldo Final

Registro C155 - Detalhes dos Saldos Contábeis

Código da Conta	Código do Centro de Custos	Valor Saldo Inicial	D/C	Valor Total Débitos	Valor Total Crébitos	Valor Saldo Final	D/C	Número da linha do arquivo ECD
426		0,00	C	175.548,81	0,00	175.548,81	D	971
432		0,00	C	0,00	1.706,09	1.706,09	C	972
470		0,00	D	1.000.745,11	103.494,45	897.250,66	D	988
492		0,00	D	90,00	90,00	0,00	D	978
5		57.203,81	D	0,00	90,00	57.113,81	D	941
535		0,00	D	167,00	0,00	167,00	D	985
542		8.394,95	D	0,00	0,00	8.394,95	D	949

INFORMAÇÃO PROTEGIDA POR SIGILO FISCAL

Relatório de Impressão de Pastas e Fichas

Nome Empresarial:	FERRARI MED DISTRIBUIDORA DE MEDICAMENTOS LTDA				
Período da Escrituração:	01/01/2024 a 31/12/2024	CNPJ:	28.004.857/0001-07	SCP:	

Registro C150 - Saldos Periódicos

Data Saldo Inicial	Data Saldo Final

Registro C155 - Detalhes dos Saldos Contábeis

Código da Conta	Código do Centro de Custos	Valor Saldo Inicial	D/C	Valor Total Débitos	Valor Total Créditos	Valor Saldo Final	D/C	Número da linha do arquivo ECD
543		8.394,95	C	0,00	0,00	8.394,95	C	950
55		771.130,30	D	0,00	225.000,00	546.130,30	D	947
8		90.348,24	D	785.990,08	876.338,32	0,00	D	942

01/05/2024	31/05/2024

Registro C155 - Detalhes dos Saldos Contábeis

Código da Conta	Código do Centro de Custos	Valor Saldo Inicial	D/C	Valor Total Débitos	Valor Total Créditos	Valor Saldo Final	D/C	Número da linha do arquivo ECD
10000		1.412.482,26	D	1.026.258,71	874.350,76	1.564.390,21	D	993
10001		242.974,94	C	701.839,34	1.142.448,13	683.583,73	C	1000

INFORMAÇÃO PROTEGIDA POR SIGILO FISCAL

Relatório de Impressão de Pastas e Fichas

Nome Empresarial:	FERRARI MED DISTRIBUIDORA DE MEDICAMENTOS LTDA				
Período da Escrituração:	01/01/2024 a 31/12/2024	CNPJ:	28.004.857/0001-07	SCP:	

Registro C150 - Saldos Periódicos

Data Saldo Inicial	Data Saldo Final

Registro C155 - Detalhes dos Saldos Contábeis

Código da Conta	Código do Centro de Custos	Valor Saldo Inicial	D/C	Valor Total Débitos	Valor Total Créditos	Valor Saldo Final	D/C	Número da linha do arquivo ECD
10058		4.761,61	C	0,00	0,00	4.761,61	C	1005
10060		2.607,98	D	0,00	0,00	2.607,98	D	1006
10070		0,00	D	230,00	0,00	230,00	D	1035
10093		1.702,15	C	0,00	0,00	1.702,15	C	1007
10118		1.127,77	C	1.127,77	1.305,27	1.305,27	C	1010
10136		149,00	D	149,00	0,00	298,00	D	1036
10137		297.381,56	C	0,00	0,00	297.381,56	C	1014

INFORMAÇÃO PROTEGIDA POR SIGILO FISCAL

Relatório de Impressão de Pastas e Fichas

Nome Empresarial:	FERRARI MED DISTRIBUIDORA DE MEDICAMENTOS LTDA				
Período da Escrituração:	01/01/2024 a 31/12/2024	CNPJ:	28.004.857/0001-07	SCP:	

Registro C150 - Saldos Periódicos

Data Saldo Inicial	Data Saldo Final

Registro C155 - Detalhes dos Saldos Contábeis

Código da Conta	Código do Centro de Custos	Valor Saldo Inicial	D/C	Valor Total Débitos	Valor Total Créditos	Valor Saldo Final	D/C	Número da linha do arquivo ECD
10151		3.401,89	D	0,00	0,00	3.401,89	D	997
10199		867.146,67	D	48.834,63	0,00	915.981,30	D	1015
10292		56,53	D	76,64	0,00	133,17	D	1039
10333		364,55	D	862,50	0,00	1.227,05	D	1040
10340		0,00	C	0,00	345.920,40	345.920,40	C	1020
11		358.378,65	D	423.875,44	354.106,03	428.148,06	D	992
172		17.354,37	C	144.721,61	127.367,24	0,00	C	1001

INFORMAÇÃO PROTEGIDA POR SIGILO FISCAL

Relatório de Impressão de Pastas e Fichas

Nome Empresarial:	FERRARI MED DISTRIBUIDORA DE MEDICAMENTOS LTDA				
Período da Escrituração:	01/01/2024 a 31/12/2024	CNPJ:	28.004.857/0001-07	SCP:	

Registro C150 - Saldos Periódicos

Data Saldo Inicial	Data Saldo Final

Registro C155 - Detalhes dos Saldos Contábeis

Código da Conta	Código do Centro de Custos	Valor Saldo Inicial	D/C	Valor Total Débitos	Valor Total Crébitos	Valor Saldo Final	D/C	Número da linha do arquivo ECD
179		6,56	C	0,00	0,00	6,56	C	1002
187		6.319,88	C	7.603,50	8.474,00	7.190,38	C	1003
188		5.735,37	C	7.500,00	7.500,00	5.735,37	C	1004
191		5.027,86	C	4.950,40	5.424,00	5.501,46	C	1008
192		581,92	C	581,92	677,92	677,92	C	1009
245		30.000,00	C	0,00	0,00	30.000,00	C	1011
266		3.078.827,56	C	0,00	0,00	3.078.827,56	C	1012

INFORMAÇÃO PROTEGIDA POR SIGILO FISCAL

Relatório de Impressão de Pastas e Fichas

Nome Empresarial:	FERRARI MED DISTRIBUIDORA DE MEDICAMENTOS LTDA				
Período da Escrituração:	01/01/2024 a 31/12/2024	CNPJ:	28.004.857/0001-07	SCP:	

Registro C150 - Saldos Periódicos

Data Saldo Inicial	Data Saldo Final

Registro C155 - Detalhes dos Saldos Contábeis

Código da Conta	Código do Centro de Custos	Valor Saldo Inicial	D/C	Valor Total Débitos	Valor Total Créditos	Valor Saldo Final	D/C	Número da linha do arquivo ECD
267		346.549,08	D	0,00	0,00	346.549,08	D	1013
30		0,00	D	143.261,19	127.367,24	15.893,95	D	994
31		12.853,01	D	8.873,73	0,00	21.726,74	D	995
312		109.884,74	D	0,00	0,00	109.884,74	D	1021
331		7.274,00	D	7.274,00	0,00	14.548,00	D	1022
332		7.500,00	D	7.500,00	0,00	15.000,00	D	1023
333		0,00	D	1.200,00	0,00	1.200,00	D	1024

INFORMAÇÃO PROTEGIDA POR SIGILO FISCAL

Relatório de Impressão de Pastas e Fichas

Nome Empresarial:	FERRARI MED DISTRIBUIDORA DE MEDICAMENTOS LTDA				
Período da Escrituração:	01/01/2024 a 31/12/2024	CNPJ:	28.004.857/0001-07	SCP:	

Registro C150 - Saldos Periódicos

Data Saldo Inicial	Data Saldo Final

Registro C155 - Detalhes dos Saldos Contábeis

Código da Conta	Código do Centro de Custos	Valor Saldo Inicial	D/C	Valor Total Débitos	Valor Total Créditos	Valor Saldo Final	D/C	Número da linha do arquivo ECD
336		3.449,42	D	3.771,02	0,00	7.220,44	D	1025
337		581,92	D	677,92	0,00	1.259,84	D	1026
350		0,00	D	57,90	0,00	57,90	D	1028
354		428,33	D	430,25	0,00	858,58	D	1029
356		382,47	D	391,25	0,00	773,72	D	1030
357		16,28	D	0,00	0,00	16,28	D	1031
360		0,00	D	223,34	0,00	223,34	D	1032

INFORMAÇÃO PROTEGIDA POR SIGILO FISCAL

Relatório de Impressão de Pastas e Fichas

Nome Empresarial:	FERRARI MED DISTRIBUIDORA DE MEDICAMENTOS LTDA				
Período da Escrituração:	01/01/2024 a 31/12/2024	CNPJ:	28.004.857/0001-07	SCP:	

Registro C150 - Saldos Periódicos

Data Saldo Inicial	Data Saldo Final

Registro C155 - Detalhes dos Saldos Contábeis

Código da Conta	Código do Centro de Custos	Valor Saldo Inicial	D/C	Valor Total Débitos	Valor Total Créditos	Valor Saldo Final	D/C	Número da linha do arquivo ECD
361		1.200,00	D	1.200,00	0,00	2.400,00	D	1033
362		1.119,00	D	1.119,00	0,00	2.238,00	D	1034
408		1.122.939,15	C	0,00	1.035.132,44	2.158.071,59	C	1016
417		4.410,43	D	4.563,92	547,67	8.426,68	D	1017
426		175.548,81	D	127.367,24	0,00	302.916,05	D	1018
432		1.706,09	C	0,00	3.875,44	5.581,53	C	1019
470		897.250,66	D	1.398.448,13	101.203,07	2.194.495,72	D	1041

INFORMAÇÃO PROTEGIDA POR SIGILO FISCAL

Relatório de Impressão de Pastas e Fichas

Nome Empresarial:	FERRARI MED DISTRIBUIDORA DE MEDICAMENTOS LTDA				
Período da Escrituração:	01/01/2024 a 31/12/2024	CNPJ:	28.004.857/0001-07	SCP:	

Registro C150 - Saldos Periódicos

Data Saldo Inicial	Data Saldo Final

Registro C155 - Detalhes dos Saldos Contábeis

Código da Conta	Código do Centro de Custos	Valor Saldo Inicial	D/C	Valor Total Débitos	Valor Total Créditos	Valor Saldo Final	D/C	Número da linha do arquivo ECD
492		0,00	D	90,00	90,00	0,00	D	1027
5		57.113,81	D	0,00	90,00	57.023,81	D	990
525		0,00	D	182,52	0,00	182,52	D	1037
535		167,00	D	168,00	0,00	335,00	D	1038
542		8.394,95	D	0,00	0,00	8.394,95	D	998
543		8.394,95	C	0,00	0,00	8.394,95	C	999
55		546.130,30	D	345.920,40	297.510,45	594.540,25	D	996

INFORMAÇÃO PROTEGIDA POR SIGILO FISCAL

Relatório de Impressão de Pastas e Fichas

Nome Empresarial:	FERRARI MED DISTRIBUIDORA DE MEDICAMENTOS LTDA				
Período da Escrituração:	01/01/2024 a 31/12/2024	CNPJ:	28.004.857/0001-07	SCP:	

Registro C150 - Saldos Periódicos

Data Saldo Inicial	Data Saldo Final
01/06/2024	30/06/2024

Registro C155 - Detalhes dos Saldos Contábeis

Código da Conta	Código do Centro de Custos	Valor Saldo Inicial	D/C	Valor Total Débitos	Valor Total Créditos	Valor Saldo Final	D/C	Número da linha do arquivo ECD
8		0,00	D	1.222.953,73	1.210.894,94	12.058,79	D	991

Registro C155 - Detalhes dos Saldos Contábeis

Código da Conta	Código do Centro de Custos	Valor Saldo Inicial	D/C	Valor Total Débitos	Valor Total Créditos	Valor Saldo Final	D/C	Número da linha do arquivo ECD
10000		1.564.390,21	D	993.709,12	1.108.230,73	1.449.868,60	D	1046
10001		683.583,73	C	800.950,71	1.019.480,58	902.113,60	C	1054
10058		4.761,61	C	0,00	0,00	4.761,61	C	1061
10060		2.607,98	D	0,00	0,00	2.607,98	D	1062

INFORMAÇÃO PROTEGIDA POR SIGILO FISCAL

Relatório de Impressão de Pastas e Fichas

Nome Empresarial:	FERRARI MED DISTRIBUIDORA DE MEDICAMENTOS LTDA				
Período da Escrituração:	01/01/2024 a 31/12/2024	CNPJ:	28.004.857/0001-07	SCP:	

Registro C150 - Saldos Periódicos

Data Saldo Inicial	Data Saldo Final

Registro C155 - Detalhes dos Saldos Contábeis

Código da Conta	Código do Centro de Custos	Valor Saldo Inicial	D/C	Valor Total Débitos	Valor Total Créditos	Valor Saldo Final	D/C	Número da linha do arquivo ECD
10070		230,00	D	0,00	230,00	0,00	D	1096
10093		1.702,15	C	0,00	0,00	1.702,15	C	1063
10118		1.305,27	C	2.550,54	1.245,27	0,00	C	1066
10136		298,00	D	149,00	447,00	0,00	D	1097
10137		297.381,56	C	0,00	0,00	297.381,56	C	1071
10151		3.401,89	D	0,00	0,00	3.401,89	D	1051
10199		915.981,30	D	48.143,33	0,00	964.124,63	D	1072

INFORMAÇÃO PROTEGIDA POR SIGILO FISCAL

Relatório de Impressão de Pastas e Fichas

Nome Empresarial:	FERRARI MED DISTRIBUIDORA DE MEDICAMENTOS LTDA				
Período da Escrituração:	01/01/2024 a 31/12/2024	CNPJ:	28.004.857/0001-07	SCP:	

Registro C150 - Saldos Periódicos

Data Saldo Inicial	Data Saldo Final

Registro C155 - Detalhes dos Saldos Contábeis

Código da Conta	Código do Centro de Custos	Valor Saldo Inicial	D/C	Valor Total Débitos	Valor Total Créditos	Valor Saldo Final	D/C	Número da linha do arquivo ECD
10292		133,17	D	140,30	273,47	0,00	D	1100
10333		1.227,05	D	439,86	1.666,91	0,00	D	1101
10340		345.920,40	C	345.927,43	7,03	0,00	C	1079
11		428.148,06	D	584.488,37	370.059,29	642.577,14	D	1045
172		0,00	C	112.036,03	112.036,03	0,00	C	1055
176		0,00	C	30.676,10	57.058,33	26.382,23	C	1056
177		0,00	C	0,00	34.051,50	34.051,50	C	1057

INFORMAÇÃO PROTEGIDA POR SIGILO FISCAL

Relatório de Impressão de Pastas e Fichas

Nome Empresarial:	FERRARI MED DISTRIBUIDORA DE MEDICAMENTOS LTDA				
Período da Escrituração:	01/01/2024 a 31/12/2024	CNPJ:	28.004.857/0001-07	SCP:	

Registro C150 - Saldos Periódicos

Data Saldo Inicial	Data Saldo Final

Registro C155 - Detalhes dos Saldos Contábeis

Código da Conta	Código do Centro de Custos	Valor Saldo Inicial	D/C	Valor Total Débitos	Valor Total Créditos	Valor Saldo Final	D/C	Número da linha do arquivo ECD
179		6,56	C	0,00	0,00	6,56	C	1058
187		7.190,38	C	8.366,00	8.074,00	6.898,38	C	1059
188		5.735,37	C	7.500,00	7.500,00	5.735,37	C	1060
191		5.501,46	C	10.692,80	5.268,80	77,46	C	1064
192		677,92	C	677,92	938,56	938,56	C	1065
245		30.000,00	C	0,00	0,00	30.000,00	C	1067
26		0,00	D	0,00	3.658,11	3.658,11	C	1047

INFORMAÇÃO PROTEGIDA POR SIGILO FISCAL

Relatório de Impressão de Pastas e Fichas

Nome Empresarial:	FERRARI MED DISTRIBUIDORA DE MEDICAMENTOS LTDA				
Período da Escrituração:	01/01/2024 a 31/12/2024	CNPJ:	28.004.857/0001-07	SCP:	

Registro C150 - Saldos Periódicos

Data Saldo Inicial	Data Saldo Final

Registro C155 - Detalhes dos Saldos Contábeis

Código da Conta	Código do Centro de Custos	Valor Saldo Inicial	D/C	Valor Total Débitos	Valor Total Créditos	Valor Saldo Final	D/C	Número da linha do arquivo ECD
266		3.078.827,56	C	0,00	0,00	3.078.827,56	C	1068
267		346.549,08	D	534.491,71	0,00	881.040,79	D	1069
30		15.893,95	D	106.085,12	112.036,03	9.943,04	D	1048
31		21.726,74	D	1.135,89	22.862,63	0,00	D	1049
312		109.884,74	D	45.377,24	155.261,98	0,00	D	1080
331		14.548,00	D	7.274,00	21.822,00	0,00	D	1081
332		15.000,00	D	7.500,00	22.500,00	0,00	D	1082

INFORMAÇÃO PROTEGIDA POR SIGILO FISCAL

Relatório de Impressão de Pastas e Fichas

Nome Empresarial:	FERRARI MED DISTRIBUIDORA DE MEDICAMENTOS LTDA				
Período da Escrituração:	01/01/2024 a 31/12/2024	CNPJ:	28.004.857/0001-07	SCP:	

Registro C150 - Saldos Periódicos

Data Saldo Inicial	Data Saldo Final

Registro C155 - Detalhes dos Saldos Contábeis

Código da Conta	Código do Centro de Custos	Valor Saldo Inicial	D/C	Valor Total Débitos	Valor Total Créditos	Valor Saldo Final	D/C	Número da linha do arquivo ECD
333		1.200,00	D	800,00	2.000,00	0,00	D	1083
334		0,00	D	3.658,11	3.658,11	0,00	D	1084
336		7.220,44	D	3.663,82	10.884,26	0,00	D	1085
337		1.259,84	D	938,56	2.198,40	0,00	D	1086
350		57,90	D	0,00	57,90	0,00	D	1089
354		858,58	D	533,06	1.391,64	0,00	D	1090
356		773,72	D	775,88	1.549,60	0,00	D	1091

INFORMAÇÃO PROTEGIDA POR SIGILO FISCAL

Relatório de Impressão de Pastas e Fichas

Nome Empresarial:	FERRARI MED DISTRIBUIDORA DE MEDICAMENTOS LTDA				
Período da Escrituração:	01/01/2024 a 31/12/2024	CNPJ:	28.004.857/0001-07	SCP:	

Registro C150 - Saldos Periódicos

Data Saldo Inicial	Data Saldo Final

Registro C155 - Detalhes dos Saldos Contábeis

Código da Conta	Código do Centro de Custos	Valor Saldo Inicial	D/C	Valor Total Débitos	Valor Total Créditos	Valor Saldo Final	D/C	Número da linha do arquivo ECD
357		16,28	D	0,00	16,28	0,00	D	1092
360		223,34	D	0,00	223,34	0,00	D	1093
361		2.400,00	D	1.200,00	3.600,00	0,00	D	1094
362		2.238,00	D	1.119,00	3.357,00	0,00	D	1095
408		2.158.071,59	C	3.152.916,60	994.845,01	0,00	C	1073
417		8.426,68	D	21.520,90	29.947,58	0,00	C	1074
426		302.916,05	D	112.036,03	414.952,08	0,00	C	1075

INFORMAÇÃO PROTEGIDA POR SIGILO FISCAL

Relatório de Impressão de Pastas e Fichas

Nome Empresarial:	FERRARI MED DISTRIBUIDORA DE MEDICAMENTOS LTDA				
Período da Escrituração:	01/01/2024 a 31/12/2024	CNPJ:	28.004.857/0001-07	SCP:	

Registro C150 - Saldos Periódicos

Data Saldo Inicial	Data Saldo Final

Registro C155 - Detalhes dos Saldos Contábeis

Código da Conta	Código do Centro de Custos	Valor Saldo Inicial	D/C	Valor Total Débitos	Valor Total Créditos	Valor Saldo Final	D/C	Número da linha do arquivo ECD
432		5.581,53	C	10.069,90	4.488,37	0,00	C	1078
470		2.194.495,72	D	1.187.103,34	3.381.599,06	0,00	D	1102
473		0,00	D	4.043.405,64	4.043.405,64	0,00	D	1103
477		0,00	C	34.051,50	34.051,50	0,00	C	1076
478		0,00	C	57.058,33	57.058,33	0,00	C	1077
492		0,00	D	90,00	90,00	0,00	D	1087
5		57.023,81	D	0,00	90,00	56.933,81	D	1043

INFORMAÇÃO PROTEGIDA POR SIGILO FISCAL

Relatório de Impressão de Pastas e Fichas

Nome Empresarial:	FERRARI MED DISTRIBUIDORA DE MEDICAMENTOS LTDA				
Período da Escrituração:	01/01/2024 a 31/12/2024	CNPJ:	28.004.857/0001-07	SCP:	

Registro C150 - Saldos Periódicos

Data Saldo Inicial	Data Saldo Final

Registro C155 - Detalhes dos Saldos Contábeis

Código da Conta	Código do Centro de Custos	Valor Saldo Inicial	D/C	Valor Total Débitos	Valor Total Créditos	Valor Saldo Final	D/C	Número da linha do arquivo ECD
521		0,00	D	59,80	59,80	0,00	D	1088
523		0,00	C	534.491,71	534.491,71	0,00	C	1070
525		182,52	D	0,00	182,52	0,00	D	1098
535		335,00	D	167,00	502,00	0,00	D	1099
542		8.394,95	D	0,00	0,00	8.394,95	D	1052
543		8.394,95	C	0,00	0,00	8.394,95	C	1053
55		594.540,25	D	7,03	213.000,00	381.547,28	D	1050

INFORMAÇÃO PROTEGIDA POR SIGILO FISCAL

Relatório de Impressão de Pastas e Fichas

Nome Empresarial:	FERRARI MED DISTRIBUIDORA DE MEDICAMENTOS LTDA				
Período da Escrituração:	01/01/2024 a 31/12/2024	CNPJ:	28.004.857/0001-07	SCP:	

Registro C150 - Saldos Periódicos

Data Saldo Inicial	Data Saldo Final

Registro C155 - Detalhes dos Saldos Contábeis

Código da Conta	Código do Centro de Custos	Valor Saldo Inicial	D/C	Valor Total Débitos	Valor Total Créditos	Valor Saldo Final	D/C	Número da linha do arquivo ECD
8		12.058,79	D	1.448.375,49	1.459.944,79	489,49	D	1044

Data Saldo Inicial	Data Saldo Final
01/07/2024	31/07/2024

Registro C155 - Detalhes dos Saldos Contábeis

Código da Conta	Código do Centro de Custos	Valor Saldo Inicial	D/C	Valor Total Débitos	Valor Total Créditos	Valor Saldo Final	D/C	Número da linha do arquivo ECD
10000		1.449.868,60	D	1.673.271,26	1.228.397,19	1.894.742,67	D	1108
10001		902.113,60	C	1.139.453,27	1.420.993,24	1.183.653,57	C	1116
10058		4.761,61	C	0,00	0,00	4.761,61	C	1123
10060		2.607,98	D	0,00	0,00	2.607,98	D	1124

INFORMAÇÃO PROTEGIDA POR SIGILO FISCAL

Relatório de Impressão de Pastas e Fichas

Nome Empresarial:	FERRARI MED DISTRIBUIDORA DE MEDICAMENTOS LTDA				
Período da Escrituração:	01/01/2024 a 31/12/2024	CNPJ:	28.004.857/0001-07	SCP:	

Registro C150 - Saldos Periódicos

Data Saldo Inicial	Data Saldo Final

Registro C155 - Detalhes dos Saldos Contábeis

Código da Conta	Código do Centro de Custos	Valor Saldo Inicial	D/C	Valor Total Débitos	Valor Total Créditos	Valor Saldo Final	D/C	Número da linha do arquivo ECD
10093		1.702,15	C	2.866,59	2.866,59	1.702,15	C	1125
10118		0,00	C	0,00	1.237,13	1.237,13	C	1128
10136		0,00	D	149,00	0,00	149,00	D	1155
10137		297.381,56	C	0,00	0,00	297.381,56	C	1132
10151		3.401,89	D	0,00	0,00	3.401,89	D	1113
10199		964.124,63	D	49.233,13	0,00	1.013.357,76	D	1133
10292		0,00	D	107,84	0,00	107,84	D	1158

INFORMAÇÃO PROTEGIDA POR SIGILO FISCAL

Relatório de Impressão de Pastas e Fichas

Nome Empresarial:	FERRARI MED DISTRIBUIDORA DE MEDICAMENTOS LTDA				
Período da Escrituração:	01/01/2024 a 31/12/2024	CNPJ:	28.004.857/0001-07	SCP:	

Registro C150 - Saldos Periódicos

Data Saldo Inicial	Data Saldo Final

Registro C155 - Detalhes dos Saldos Contábeis

Código da Conta	Código do Centro de Custos	Valor Saldo Inicial	D/C	Valor Total Débitos	Valor Total Créditos	Valor Saldo Final	D/C	Número da linha do arquivo ECD
10333		0,00	D	840,32	0,00	840,32	D	1159
10340		0,00	C	0,00	573.270,60	573.270,60	C	1138
10341		0,00	D	3.220,00	0,00	3.220,00	D	1156
11		642.577,14	D	355.101,01	414.375,70	583.302,45	D	1107
172		0,00	C	178.927,33	182.718,65	3.791,32	C	1117
176		26.382,23	C	26.382,23	0,00	0,00	C	1118
177		34.051,50	C	34.051,50	0,00	0,00	C	1119

INFORMAÇÃO PROTEGIDA POR SIGILO FISCAL

Relatório de Impressão de Pastas e Fichas

Nome Empresarial:	FERRARI MED DISTRIBUIDORA DE MEDICAMENTOS LTDA				
Período da Escrituração:	01/01/2024 a 31/12/2024	CNPJ:	28.004.857/0001-07	SCP:	

Registro C150 - Saldos Periódicos

Data Saldo Inicial	Data Saldo Final

Registro C155 - Detalhes dos Saldos Contábeis

Código da Conta	Código do Centro de Custos	Valor Saldo Inicial	D/C	Valor Total Débitos	Valor Total Crébitos	Valor Saldo Final	D/C	Número da linha do arquivo ECD
179		6,56	C	0,00	0,00	6,56	C	1120
187		6.898,38	C	14.141,68	11.182,33	3.939,03	C	1121
188		5.735,37	C	7.500,00	7.500,00	5.735,37	C	1122
191		77,46	C	0,00	5.701,61	5.779,07	C	1126
192		938,56	C	938,56	639,03	639,03	C	1127
245		30.000,00	C	0,00	0,00	30.000,00	C	1129
26		3.658,11	C	3.658,11	0,00	0,00	D	1109

INFORMAÇÃO PROTEGIDA POR SIGILO FISCAL

Relatório de Impressão de Pastas e Fichas

Nome Empresarial:	FERRARI MED DISTRIBUIDORA DE MEDICAMENTOS LTDA				
Período da Escrituração:	01/01/2024 a 31/12/2024	CNPJ:	28.004.857/0001-07	SCP:	

Registro C150 - Saldos Periódicos

Data Saldo Inicial	Data Saldo Final

Registro C155 - Detalhes dos Saldos Contábeis

Código da Conta	Código do Centro de Custos	Valor Saldo Inicial	D/C	Valor Total Débitos	Valor Total Créditos	Valor Saldo Final	D/C	Número da linha do arquivo ECD
266		3.078.827,56	C	0,00	0,00	3.078.827,56	C	1130
267		881.040,79	D	0,00	0,00	881.040,79	D	1131
30		9.943,04	D	168.984,29	178.927,33	0,00	D	1110
31		0,00	D	50,07	0,00	50,07	D	1111
312		0,00	D	37.824,30	4.538,91	33.285,39	D	1139
331		0,00	D	7.174,00	3.010,00	4.164,00	D	1140
332		0,00	D	7.500,00	0,00	7.500,00	D	1141

INFORMAÇÃO PROTEGIDA POR SIGILO FISCAL

Relatório de Impressão de Pastas e Fichas

Nome Empresarial:	FERRARI MED DISTRIBUIDORA DE MEDICAMENTOS LTDA				
Período da Escrituração:	01/01/2024 a 31/12/2024	CNPJ:	28.004.857/0001-07	SCP:	

Registro C150 - Saldos Periódicos

Data Saldo Inicial	Data Saldo Final

Registro C155 - Detalhes dos Saldos Contábeis

Código da Conta	Código do Centro de Custos	Valor Saldo Inicial	D/C	Valor Total Débitos	Valor Total Créditos	Valor Saldo Final	D/C	Número da linha do arquivo ECD
333		0,00	D	800,00	0,00	800,00	D	1142
334		0,00	D	1.375,00	111,11	1.263,89	D	1143
335		0,00	D	1.833,33	0,00	1.833,33	D	1144
336		0,00	D	4.005,51	0,00	4.005,51	D	1145
337		0,00	D	639,03	0,00	639,03	D	1146
350		0,00	D	86,10	0,00	86,10	D	1148
354		0,00	D	261,01	0,00	261,01	D	1149

INFORMAÇÃO PROTEGIDA POR SIGILO FISCAL

Relatório de Impressão de Pastas e Fichas

Nome Empresarial:	FERRARI MED DISTRIBUIDORA DE MEDICAMENTOS LTDA				
Período da Escrituração:	01/01/2024 a 31/12/2024	CNPJ:	28.004.857/0001-07	SCP:	

Registro C150 - Saldos Periódicos

Data Saldo Inicial	Data Saldo Final

Registro C155 - Detalhes dos Saldos Contábeis

Código da Conta	Código do Centro de Custos	Valor Saldo Inicial	D/C	Valor Total Débitos	Valor Total Créditos	Valor Saldo Final	D/C	Número da linha do arquivo ECD
356		0,00	D	390,59	0,00	390,59	D	1150
357		0,00	D	39,29	0,00	39,29	D	1151
359		0,00	D	235,18	0,00	235,18	D	1152
361		0,00	D	1.200,00	0,00	1.200,00	D	1153
362		0,00	D	1.119,00	0,00	1.119,00	D	1154
408		0,00	C	0,00	1.673.321,33	1.673.321,33	C	1134
417		0,00	C	9.846,50	537,01	9.309,49	D	1135

INFORMAÇÃO PROTEGIDA POR SIGILO FISCAL

Relatório de Impressão de Pastas e Fichas

Nome Empresarial:	FERRARI MED DISTRIBUIDORA DE MEDICAMENTOS LTDA				
Período da Escrituração:	01/01/2024 a 31/12/2024	CNPJ:	28.004.857/0001-07	SCP:	

Registro C150 - Saldos Periódicos

Data Saldo Inicial	Data Saldo Final

Registro C155 - Detalhes dos Saldos Contábeis

Código da Conta	Código do Centro de Custos	Valor Saldo Inicial	D/C	Valor Total Débitos	Valor Total Créditos	Valor Saldo Final	D/C	Número da linha do arquivo ECD
426		0,00	C	182.023,62	0,00	182.023,62	D	1136
432		0,00	C	0,00	5.101,01	5.101,01	C	1137
470		0,00	D	1.583.163,97	100.907,84	1.482.256,13	D	1160
492		0,00	D	87,00	87,00	0,00	D	1147
5		56.933,81	D	0,00	87,00	56.846,81	D	1105
535		0,00	D	177,00	0,00	177,00	D	1157
542		8.394,95	D	0,00	0,00	8.394,95	D	1114

INFORMAÇÃO PROTEGIDA POR SIGILO FISCAL

Relatório de Impressão de Pastas e Fichas

Nome Empresarial:	FERRARI MED DISTRIBUIDORA DE MEDICAMENTOS LTDA				
Período da Escrituração:	01/01/2024 a 31/12/2024	CNPJ:	28.004.857/0001-07	SCP:	

Registro C150 - Saldos Periódicos

Data Saldo Inicial	Data Saldo Final
01/08/2024	31/08/2024

Registro C155 - Detalhes dos Saldos Contábeis

Código da Conta	Código do Centro de Custos	Valor Saldo Inicial	D/C	Valor Total Débitos	Valor Total Créditos	Valor Saldo Final	D/C	Número da linha do arquivo ECD
543		8.394,95	C	0,00	0,00	8.394,95	C	1115
55		381.547,28	D	573.270,60	268.092,48	686.725,40	D	1112
8		489,49	D	1.631.978,23	1.620.302,36	12.165,36	D	1106

Registro C155 - Detalhes dos Saldos Contábeis

Código da Conta	Código do Centro de Custos	Valor Saldo Inicial	D/C	Valor Total Débitos	Valor Total Créditos	Valor Saldo Final	D/C	Número da linha do arquivo ECD
10000		1.894.742,67	D	1.676.928,61	1.327.704,04	2.243.967,24	D	1165
10001		1.183.653,57	C	1.131.569,69	1.469.692,91	1.521.776,79	C	1172

INFORMAÇÃO PROTEGIDA POR SIGILO FISCAL

Relatório de Impressão de Pastas e Fichas

Nome Empresarial:	FERRARI MED DISTRIBUIDORA DE MEDICAMENTOS LTDA				
Período da Escrituração:	01/01/2024 a 31/12/2024	CNPJ:	28.004.857/0001-07	SCP:	

Registro C150 - Saldos Periódicos

Data Saldo Inicial	Data Saldo Final

Registro C155 - Detalhes dos Saldos Contábeis

Código da Conta	Código do Centro de Custos	Valor Saldo Inicial	D/C	Valor Total Débitos	Valor Total Créditos	Valor Saldo Final	D/C	Número da linha do arquivo ECD
10058		4.761,61	C	0,00	0,00	4.761,61	C	1177
10060		2.607,98	D	0,00	0,00	2.607,98	D	1178
10093		1.702,15	C	0,00	0,00	1.702,15	C	1179
10118		1.237,13	C	1.201,43	1.291,43	1.327,13	C	1182
10136		149,00	D	149,00	0,00	298,00	D	1211
10137		297.381,56	C	0,00	0,00	297.381,56	C	1186
10151		3.401,89	D	0,00	0,00	3.401,89	D	1169

INFORMAÇÃO PROTEGIDA POR SIGILO FISCAL

Relatório de Impressão de Pastas e Fichas

Nome Empresarial:	FERRARI MED DISTRIBUIDORA DE MEDICAMENTOS LTDA				
Período da Escrituração:	01/01/2024 a 31/12/2024	CNPJ:	28.004.857/0001-07	SCP:	

Registro C150 - Saldos Periódicos

Data Saldo Inicial	Data Saldo Final

Registro C155 - Detalhes dos Saldos Contábeis

Código da Conta	Código do Centro de Custos	Valor Saldo Inicial	D/C	Valor Total Débitos	Valor Total Créditos	Valor Saldo Final	D/C	Número da linha do arquivo ECD
10199		1.013.357,76	D	55.084,63	0,00	1.068.442,39	D	1187
10292		107,84	D	0,00	0,00	107,84	D	1215
10333		840,32	D	739,45	0,00	1.579,77	D	1216
10340		573.270,60	C	0,00	741.879,60	1.315.150,20	C	1192
10341		3.220,00	D	0,00	0,00	3.220,00	D	1212
11		583.302,45	D	204.594,41	205.884,37	582.012,49	D	1164
172		3.791,32	C	123.240,62	119.449,30	0,00	C	1173

INFORMAÇÃO PROTEGIDA POR SIGILO FISCAL

Relatório de Impressão de Pastas e Fichas

Nome Empresarial:	FERRARI MED DISTRIBUIDORA DE MEDICAMENTOS LTDA				
Período da Escrituração:	01/01/2024 a 31/12/2024	CNPJ:	28.004.857/0001-07	SCP:	

Registro C150 - Saldos Periódicos

Data Saldo Inicial	Data Saldo Final

Registro C155 - Detalhes dos Saldos Contábeis

Código da Conta	Código do Centro de Custos	Valor Saldo Inicial	D/C	Valor Total Débitos	Valor Total Créditos	Valor Saldo Final	D/C	Número da linha do arquivo ECD
179		6,56	C	0,00	0,00	6,56	C	1174
187		3.939,03	C	4.820,00	5.074,00	4.193,03	C	1175
188		5.735,37	C	7.500,00	7.500,00	5.735,37	C	1176
191		5.779,07	C	5.701,61	4.213,99	4.291,45	C	1180
192		639,03	C	639,03	405,92	405,92	C	1181
245		30.000,00	C	0,00	0,00	30.000,00	C	1183
266		3.078.827,56	C	0,00	0,00	3.078.827,56	C	1184

INFORMAÇÃO PROTEGIDA POR SIGILO FISCAL

Relatório de Impressão de Pastas e Fichas

Nome Empresarial:	FERRARI MED DISTRIBUIDORA DE MEDICAMENTOS LTDA				
Período da Escrituração:	01/01/2024 a 31/12/2024	CNPJ:	28.004.857/0001-07	SCP:	

Registro C150 - Saldos Periódicos

Data Saldo Inicial	Data Saldo Final

Registro C155 - Detalhes dos Saldos Contábeis

Código da Conta	Código do Centro de Custos	Valor Saldo Inicial	D/C	Valor Total Débitos	Valor Total Créditos	Valor Saldo Final	D/C	Número da linha do arquivo ECD
267		881.040,79	D	0,00	0,00	881.040,79	D	1185
30		0,00	D	218.124,44	119.449,30	98.675,14	D	1166
31		50,07	D	0,00	0,00	50,07	D	1167
312		33.285,39	D	33.156,21	3.978,75	62.462,85	D	1193
331		4.164,00	D	4.274,00	0,00	8.438,00	D	1194
332		7.500,00	D	7.500,00	0,00	15.000,00	D	1195
333		800,00	D	800,00	0,00	1.600,00	D	1196

INFORMAÇÃO PROTEGIDA POR SIGILO FISCAL

Relatório de Impressão de Pastas e Fichas

Nome Empresarial:	FERRARI MED DISTRIBUIDORA DE MEDICAMENTOS LTDA				
Período da Escrituração:	01/01/2024 a 31/12/2024	CNPJ:	28.004.857/0001-07	SCP:	

Registro C150 - Saldos Periódicos

Data Saldo Inicial	Data Saldo Final

Registro C155 - Detalhes dos Saldos Contábeis

Código da Conta	Código do Centro de Custos	Valor Saldo Inicial	D/C	Valor Total Débitos	Valor Total Créditos	Valor Saldo Final	D/C	Número da linha do arquivo ECD
334		1.263,89	D	0,00	0,00	1.263,89	D	1197
335		1.833,33	D	0,00	0,00	1.833,33	D	1198
336		4.005,51	D	2.859,82	0,00	6.865,33	D	1199
337		639,03	D	405,92	0,00	1.044,95	D	1200
341		0,00	D	7.050,00	0,00	7.050,00	D	1201
350		86,10	D	0,00	0,00	86,10	D	1202
354		261,01	D	315,69	0,00	576,70	D	1203

INFORMAÇÃO PROTEGIDA POR SIGILO FISCAL

Relatório de Impressão de Pastas e Fichas

Nome Empresarial:	FERRARI MED DISTRIBUIDORA DE MEDICAMENTOS LTDA				
Período da Escrituração:	01/01/2024 a 31/12/2024	CNPJ:	28.004.857/0001-07	SCP:	

Registro C150 - Saldos Periódicos

Data Saldo Inicial	Data Saldo Final

Registro C155 - Detalhes dos Saldos Contábeis

Código da Conta	Código do Centro de Custos	Valor Saldo Inicial	D/C	Valor Total Débitos	Valor Total Créditos	Valor Saldo Final	D/C	Número da linha do arquivo ECD
356		390,59	D	397,88	0,00	788,47	D	1204
357		39,29	D	0,00	0,00	39,29	D	1205
358		0,00	D	349,47	0,00	349,47	D	1206
359		235,18	D	0,00	0,00	235,18	D	1207
360		0,00	D	289,60	0,00	289,60	D	1208
361		1.200,00	D	1.200,00	0,00	2.400,00	D	1209
362		1.119,00	D	1.519,00	0,00	2.638,00	D	1210

INFORMAÇÃO PROTEGIDA POR SIGILO FISCAL

Relatório de Impressão de Pastas e Fichas

Nome Empresarial:	FERRARI MED DISTRIBUIDORA DE MEDICAMENTOS LTDA				
Período da Escrituração:	01/01/2024 a 31/12/2024	CNPJ:	28.004.857/0001-07	SCP:	

Registro C150 - Saldos Periódicos

Data Saldo Inicial	Data Saldo Final

Registro C155 - Detalhes dos Saldos Contábeis

Código da Conta	Código do Centro de Custos	Valor Saldo Inicial	D/C	Valor Total Débitos	Valor Total Créditos	Valor Saldo Final	D/C	Número da linha do arquivo ECD
408		1.673.321,33	C	0,00	1.676.928,61	3.350.249,94	C	1188
417		9.309,49	D	40.000,00	761,40	48.548,09	D	1189
426		182.023,62	D	119.442,30	0,00	301.465,92	D	1190
432		5.101,01	C	0,00	4.594,41	9.695,42	C	1191
470		1.482.256,13	D	1.664.543,70	125.520,23	3.021.279,60	D	1217
5		56.846,81	D	0,00	0,00	56.846,81	D	1162
525		0,00	D	840,00	0,00	840,00	D	1213

INFORMAÇÃO PROTEGIDA POR SIGILO FISCAL

Relatório de Impressão de Pastas e Fichas

Nome Empresarial:	FERRARI MED DISTRIBUIDORA DE MEDICAMENTOS LTDA				
Período da Escrituração:	01/01/2024 a 31/12/2024	CNPJ:	28.004.857/0001-07	SCP:	

INFORMAÇÃO PROTEGIDA POR SIGILO FISCAL

Registro C150 - Saldos Periódicos

Data Saldo Inicial	Data Saldo Final

Registro C155 - Detalhes dos Saldos Contábeis

Código da Conta	Código do Centro de Custos	Valor Saldo Inicial	D/C	Valor Total Débitos	Valor Total Créditos	Valor Saldo Final	D/C	Número da linha do arquivo ECD
535		177,00	D	0,00	0,00	177,00	D	1214
542		8.394,95	D	0,00	0,00	8.394,95	D	1170
543		8.394,95	C	0,00	0,00	8.394,95	C	1171
55		686.725,40	D	741.879,60	317.025,56	1.111.579,44	D	1168
8		12.165,36	D	1.492.848,96	1.418.611,25	86.403,07	D	1163

01/09/2024	30/09/2024

Registro C155 - Detalhes dos Saldos Contábeis

Código da Conta	Código do Centro de Custos	Valor Saldo Inicial	D/C	Valor Total Débitos	Valor Total Créditos	Valor Saldo Final	D/C	Número da linha do arquivo ECD

Relatório de Impressão de Pastas e Fichas

Nome Empresarial:	FERRARI MED DISTRIBUIDORA DE MEDICAMENTOS LTDA				
Período da Escrituração:	01/01/2024 a 31/12/2024	CNPJ:	28.004.857/0001-07	SCP:	

Registro C150 - Saldos Periódicos

Data Saldo Inicial	Data Saldo Final

Registro C155 - Detalhes dos Saldos Contábeis

Código da Conta	Código do Centro de Custos	Valor Saldo Inicial	D/C	Valor Total Débitos	Valor Total Créditos	Valor Saldo Final	D/C	Número da linha do arquivo ECD
10000		2.243.967,24	D	1.388.133,28	1.857.669,96	1.774.430,56	D	1222
10001		1.521.776,79	C	1.467.790,02	967.478,24	1.021.465,01	C	1229
10058		4.761,61	C	0,00	0,00	4.761,61	C	1236
10060		2.607,98	D	2.305,03	2.456,59	2.456,42	D	1237
10093		1.702,15	C	0,00	0,00	1.702,15	C	1238
10118		1.327,13	C	1.327,13	1.290,69	1.290,69	C	1241
10136		298,00	D	149,00	447,00	0,00	D	1273

INFORMAÇÃO PROTEGIDA POR SIGILO FISCAL

Relatório de Impressão de Pastas e Fichas

Nome Empresarial:	FERRARI MED DISTRIBUIDORA DE MEDICAMENTOS LTDA				
Período da Escrituração:	01/01/2024 a 31/12/2024	CNPJ:	28.004.857/0001-07	SCP:	

Registro C150 - Saldos Periódicos

Data Saldo Inicial	Data Saldo Final

Registro C155 - Detalhes dos Saldos Contábeis

Código da Conta	Código do Centro de Custos	Valor Saldo Inicial	D/C	Valor Total Débitos	Valor Total Créditos	Valor Saldo Final	D/C	Número da linha do arquivo ECD
10137		297.381,56	C	0,00	0,00	297.381,56	C	1246
10151		3.401,89	D	0,00	0,00	3.401,89	D	1226
10199		1.068.442,39	D	46.620,63	0,00	1.115.063,02	D	1247
10292		107,84	D	0,00	107,84	0,00	D	1277
10333		1.579,77	D	909,09	2.488,86	0,00	D	1278
10340		1.315.150,20	C	1.315.150,20	0,00	0,00	C	1254
10341		3.220,00	D	0,00	3.220,00	0,00	D	1274

INFORMAÇÃO PROTEGIDA POR SIGILO FISCAL

Relatório de Impressão de Pastas e Fichas

Nome Empresarial:	FERRARI MED DISTRIBUIDORA DE MEDICAMENTOS LTDA				
Período da Escrituração:	01/01/2024 a 31/12/2024	CNPJ:	28.004.857/0001-07	SCP:	

Registro C150 - Saldos Periódicos

Data Saldo Inicial	Data Saldo Final

Registro C155 - Detalhes dos Saldos Contábeis

Código da Conta	Código do Centro de Custos	Valor Saldo Inicial	D/C	Valor Total Débitos	Valor Total Créditos	Valor Saldo Final	D/C	Número da linha do arquivo ECD
11		582.012,49	D	530.150,98	185.098,05	927.065,42	D	1221
172		0,00	C	134.528,43	134.528,43	0,00	C	1230
176		0,00	C	18.948,30	88.767,67	69.819,37	C	1231
177		0,00	C	0,00	51.174,54	51.174,54	C	1232
179		6,56	C	0,00	0,00	6,56	C	1233
187		4.193,03	C	7.672,49	6.093,46	2.614,00	C	1234
188		5.735,37	C	7.500,00	7.500,00	5.735,37	C	1235

INFORMAÇÃO PROTEGIDA POR SIGILO FISCAL

Relatório de Impressão de Pastas e Fichas

Nome Empresarial:	FERRARI MED DISTRIBUIDORA DE MEDICAMENTOS LTDA				
Período da Escrituração:	01/01/2024 a 31/12/2024	CNPJ:	28.004.857/0001-07	SCP:	

Registro C150 - Saldos Periódicos

Data Saldo Inicial	Data Saldo Final

Registro C155 - Detalhes dos Saldos Contábeis

Código da Conta	Código do Centro de Custos	Valor Saldo Inicial	D/C	Valor Total Débitos	Valor Total Créditos	Valor Saldo Final	D/C	Número da linha do arquivo ECD
191		4.291,45	C	4.213,99	4.629,65	4.707,11	C	1239
192		405,92	C	405,92	487,42	487,42	C	1240
245		30.000,00	C	0,00	0,00	30.000,00	C	1242
266		3.078.827,56	C	0,00	1.100.806,32	4.179.633,88	C	1243
267		881.040,79	D	0,00	0,00	881.040,79	D	1244
30		98.675,14	D	54.569,56	134.528,43	18.716,27	D	1223
31		50,07	D	0,00	50,07	0,00	D	1224

INFORMAÇÃO PROTEGIDA POR SIGILO FISCAL

Relatório de Impressão de Pastas e Fichas

Nome Empresarial:	FERRARI MED DISTRIBUIDORA DE MEDICAMENTOS LTDA				
Período da Escrituração:	01/01/2024 a 31/12/2024	CNPJ:	28.004.857/0001-07	SCP:	

Registro C150 - Saldos Periódicos

Data Saldo Inicial	Data Saldo Final

Registro C155 - Detalhes dos Saldos Contábeis

Código da Conta	Código do Centro de Custos	Valor Saldo Inicial	D/C	Valor Total Débitos	Valor Total Créditos	Valor Saldo Final	D/C	Número da linha do arquivo ECD
312		62.462,85	D	26.951,24	89.414,09	0,00	D	1255
331		8.438,00	D	2.442,13	10.880,13	0,00	D	1256
332		15.000,00	D	7.500,00	22.500,00	0,00	D	1257
333		1.600,00	D	400,00	2.000,00	0,00	D	1258
334		1.263,89	D	0,00	1.263,89	0,00	D	1259
335		1.833,33	D	3.251,33	5.084,66	0,00	D	1260
336		6.865,33	D	3.132,84	9.998,17	0,00	D	1261

INFORMAÇÃO PROTEGIDA POR SIGILO FISCAL

Relatório de Impressão de Pastas e Fichas

Nome Empresarial:	FERRARI MED DISTRIBUIDORA DE MEDICAMENTOS LTDA				
Período da Escrituração:	01/01/2024 a 31/12/2024	CNPJ:	28.004.857/0001-07	SCP:	

Registro C150 - Saldos Periódicos

Data Saldo Inicial	Data Saldo Final

Registro C155 - Detalhes dos Saldos Contábeis

Código da Conta	Código do Centro de Custos	Valor Saldo Inicial	D/C	Valor Total Débitos	Valor Total Créditos	Valor Saldo Final	D/C	Número da linha do arquivo ECD
337		1.044,95	D	487,42	1.532,37	0,00	D	1262
341		7.050,00	D	0,00	7.050,00	0,00	D	1263
350		86,10	D	0,00	86,10	0,00	D	1264
354		576,70	D	112,80	689,50	0,00	D	1265
356		788,47	D	0,00	788,47	0,00	D	1266
357		39,29	D	21,55	60,84	0,00	D	1267
358		349,47	D	0,00	349,47	0,00	D	1268

INFORMAÇÃO PROTEGIDA POR SIGILO FISCAL

Relatório de Impressão de Pastas e Fichas

Nome Empresarial:	FERRARI MED DISTRIBUIDORA DE MEDICAMENTOS LTDA				
Período da Escrituração:	01/01/2024 a 31/12/2024	CNPJ:	28.004.857/0001-07	SCP:	

Registro C150 - Saldos Periódicos

Data Saldo Inicial	Data Saldo Final

Registro C155 - Detalhes dos Saldos Contábeis

Código da Conta	Código do Centro de Custos	Valor Saldo Inicial	D/C	Valor Total Débitos	Valor Total Créditos	Valor Saldo Final	D/C	Número da linha do arquivo ECD
359		235,18	D	0,00	235,18	0,00	D	1269
360		289,60	D	0,00	289,60	0,00	D	1270
361		2.400,00	D	1.200,00	3.600,00	0,00	D	1271
362		2.638,00	D	1.119,00	3.757,00	0,00	D	1272
408		3.350.249,94	C	4.738.383,22	1.388.133,28	0,00	C	1248
417		48.548,09	D	12.495,64	61.043,73	0,00	C	1249
426		301.465,92	D	134.389,84	435.855,76	0,00	C	1250

INFORMAÇÃO PROTEGIDA POR SIGILO FISCAL

Relatório de Impressão de Pastas e Fichas

Nome Empresarial:	FERRARI MED DISTRIBUIDORA DE MEDICAMENTOS LTDA				
Período da Escrituração:	01/01/2024 a 31/12/2024	CNPJ:	28.004.857/0001-07	SCP:	

Registro C150 - Saldos Periódicos

Data Saldo Inicial	Data Saldo Final

Registro C155 - Detalhes dos Saldos Contábeis

Código da Conta	Código do Centro de Custos	Valor Saldo Inicial	D/C	Valor Total Débitos	Valor Total Créditos	Valor Saldo Final	D/C	Número da linha do arquivo ECD
432		9.695,42	C	16.734,08	7.038,66	0,00	C	1253
470		3.021.279,60	D	1.202.665,59	4.223.945,19	0,00	D	1279
473		0,00	D	6.070.267,50	6.070.267,50	0,00	D	1280
477		0,00	C	51.174,54	51.174,54	0,00	C	1251
478		0,00	C	88.767,67	88.767,67	0,00	C	1252
5		56.846,81	D	0,00	0,00	56.846,81	D	1219
522		0,00	C	1.100.806,32	1.100.806,32	0,00	C	1245

INFORMAÇÃO PROTEGIDA POR SIGILO FISCAL

Relatório de Impressão de Pastas e Fichas

Nome Empresarial:	FERRARI MED DISTRIBUIDORA DE MEDICAMENTOS LTDA				
Período da Escrituração:	01/01/2024 a 31/12/2024	CNPJ:	28.004.857/0001-07	SCP:	

Registro C150 - Saldos Periódicos

Data Saldo Inicial	Data Saldo Final

Registro C155 - Detalhes dos Saldos Contábeis

Código da Conta	Código do Centro de Custos	Valor Saldo Inicial	D/C	Valor Total Débitos	Valor Total Créditos	Valor Saldo Final	D/C	Número da linha do arquivo ECD
525		840,00	D	0,00	840,00	0,00	D	1275
535		177,00	D	171,20	348,20	0,00	D	1276
542		8.394,95	D	0,00	0,00	8.394,95	D	1227
543		8.394,95	C	0,00	0,00	8.394,95	C	1228
55		1.111.579,44	D	0,00	262.000,00	849.579,44	D	1225
8		86.403,07	D	2.010.614,05	2.054.838,47	42.178,65	D	1220

01/10/2024	31/10/2024

INFORMAÇÃO PROTEGIDA POR SIGILO FISCAL

Relatório de Impressão de Pastas e Fichas

Nome Empresarial:	FERRARI MED DISTRIBUIDORA DE MEDICAMENTOS LTDA				
Período da Escrituração:	01/01/2024 a 31/12/2024	CNPJ:	28.004.857/0001-07	SCP:	

Registro C150 - Saldos Periódicos

Data Saldo Inicial	Data Saldo Final

Registro C155 - Detalhes dos Saldos Contábeis

Código da Conta	Código do Centro de Custos	Valor Saldo Inicial	D/C	Valor Total Débitos	Valor Total Créditos	Valor Saldo Final	D/C	Número da linha do arquivo ECD
10000		1.774.430,56	D	1.695.322,54	1.592.132,00	1.877.621,10	D	1285
10001		1.021.465,01	C	1.332.879,15	1.667.592,24	1.356.178,10	C	1292
10058		4.761,61	C	0,00	0,00	4.761,61	C	1299
10060		2.456,42	D	0,00	2.456,42	0,00	C	1300
10093		1.702,15	C	0,00	0,00	1.702,15	C	1301
10118		1.290,69	C	1.604,54	1.253,48	939,63	C	1304
10136		0,00	D	149,00	0,00	149,00	D	1326

INFORMAÇÃO PROTEGIDA POR SIGILO FISCAL

Relatório de Impressão de Pastas e Fichas

Nome Empresarial:	FERRARI MED DISTRIBUIDORA DE MEDICAMENTOS LTDA				
Período da Escrituração:	01/01/2024 a 31/12/2024	CNPJ:	28.004.857/0001-07	SCP:	

Registro C150 - Saldos Periódicos

Data Saldo Inicial	Data Saldo Final

Registro C155 - Detalhes dos Saldos Contábeis

Código da Conta	Código do Centro de Custos	Valor Saldo Inicial	D/C	Valor Total Débitos	Valor Total Créditos	Valor Saldo Final	D/C	Número da linha do arquivo ECD
10137		297.381,56	C	0,00	0,00	297.381,56	C	1308
10151		3.401,89	D	0,00	0,00	3.401,89	D	1289
10199		1.115.063,02	D	43.491,03	0,00	1.158.554,05	D	1309
10333		0,00	D	268,54	0,00	268,54	D	1328
10340		0,00	C	0,00	2.516.002,49	2.516.002,49	C	1314
10341		0,00	D	56.715,00	0,00	56.715,00	D	1327
11		927.065,42	D	7.823,37	49.295,85	885.592,94	D	1284

INFORMAÇÃO PROTEGIDA POR SIGILO FISCAL

Relatório de Impressão de Pastas e Fichas

Nome Empresarial:	FERRARI MED DISTRIBUIDORA DE MEDICAMENTOS LTDA				
Período da Escrituração:	01/01/2024 a 31/12/2024	CNPJ:	28.004.857/0001-07	SCP:	

Registro C150 - Saldos Periódicos

Data Saldo Inicial	Data Saldo Final

Registro C155 - Detalhes dos Saldos Contábeis

Código da Conta	Código do Centro de Custos	Valor Saldo Inicial	D/C	Valor Total Débitos	Valor Total Créditos	Valor Saldo Final	D/C	Número da linha do arquivo ECD
172		0,00	C	158.611,56	158.611,56	0,00	C	1293
176		69.819,37	C	69.819,37	0,00	0,00	C	1294
177		51.174,54	C	51.174,54	0,00	0,00	C	1295
179		6,56	C	0,00	0,00	6,56	C	1296
187		2.614,00	C	6.056,71	6.093,71	2.651,00	C	1297
188		5.735,37	C	7.500,00	7.500,00	5.735,37	C	1298
191		4.707,11	C	4.629,65	4.629,65	4.707,11	C	1302

INFORMAÇÃO PROTEGIDA POR SIGILO FISCAL

Relatório de Impressão de Pastas e Fichas

Nome Empresarial:	FERRARI MED DISTRIBUIDORA DE MEDICAMENTOS LTDA				
Período da Escrituração:	01/01/2024 a 31/12/2024	CNPJ:	28.004.857/0001-07	SCP:	

Registro C150 - Saldos Periódicos

Data Saldo Inicial	Data Saldo Final

Registro C155 - Detalhes dos Saldos Contábeis

Código da Conta	Código do Centro de Custos	Valor Saldo Inicial	D/C	Valor Total Débitos	Valor Total Créditos	Valor Saldo Final	D/C	Número da linha do arquivo ECD
192		487,42	C	487,42	487,42	487,42	C	1303
245		30.000,00	C	0,00	0,00	30.000,00	C	1305
266		4.179.633,88	C	0,00	0,00	4.179.633,88	C	1306
267		881.040,79	D	0,00	0,00	881.040,79	D	1307
30		18.716,27	D	478.547,25	158.611,56	338.651,96	D	1286
31		0,00	D	18.092,38	0,00	18.092,38	D	1287
331		0,00	D	2.442,37	0,63	2.441,74	D	1315

INFORMAÇÃO PROTEGIDA POR SIGILO FISCAL

Relatório de Impressão de Pastas e Fichas

Nome Empresarial:	FERRARI MED DISTRIBUIDORA DE MEDICAMENTOS LTDA				
Período da Escrituração:	01/01/2024 a 31/12/2024	CNPJ:	28.004.857/0001-07	SCP:	

Registro C150 - Saldos Periódicos

Data Saldo Inicial	Data Saldo Final

Registro C155 - Detalhes dos Saldos Contábeis

Código da Conta	Código do Centro de Custos	Valor Saldo Inicial	D/C	Valor Total Débitos	Valor Total Créditos	Valor Saldo Final	D/C	Número da linha do arquivo ECD
332		0,00	D	7.500,00	0,00	7.500,00	D	1316
333		0,00	D	400,00	0,00	400,00	D	1317
335		0,00	D	3.251,34	0,00	3.251,34	D	1318
336		0,00	D	3.132,84	0,00	3.132,84	D	1319
337		0,00	D	487,42	0,00	487,42	D	1320
354		0,00	D	288,15	0,00	288,15	D	1321
356		0,00	D	396,88	0,00	396,88	D	1322

INFORMAÇÃO PROTEGIDA POR SIGILO FISCAL

Relatório de Impressão de Pastas e Fichas

Nome Empresarial:	FERRARI MED DISTRIBUIDORA DE MEDICAMENTOS LTDA				
Período da Escrituração:	01/01/2024 a 31/12/2024	CNPJ:	28.004.857/0001-07	SCP:	

Registro C150 - Saldos Periódicos

Data Saldo Inicial	Data Saldo Final

Registro C155 - Detalhes dos Saldos Contábeis

Código da Conta	Código do Centro de Custos	Valor Saldo Inicial	D/C	Valor Total Débitos	Valor Total Crébitos	Valor Saldo Final	D/C	Número da linha do arquivo ECD
358		0,00	D	353,25	0,00	353,25	D	1323
361		0,00	D	1.200,00	0,00	1.200,00	D	1324
362		0,00	D	1.119,00	0,00	1.119,00	D	1325
408		0,00	C	0,00	1.713.414,92	1.713.414,92	C	1310
417		0,00	C	28.620,20	237,64	28.382,56	D	1311
426		0,00	C	157.579,37	0,00	157.579,37	D	1312
432		0,00	C	0,00	7.823,37	7.823,37	C	1313

INFORMAÇÃO PROTEGIDA POR SIGILO FISCAL

Relatório de Impressão de Pastas e Fichas

Nome Empresarial:	FERRARI MED DISTRIBUIDORA DE MEDICAMENTOS LTDA				
Período da Escrituração:	01/01/2024 a 31/12/2024	CNPJ:	28.004.857/0001-07	SCP:	

Registro C150 - Saldos Periódicos

Data Saldo Inicial	Data Saldo Final
01/11/2024	30/11/2024

Registro C155 - Detalhes dos Saldos Contábeis

Código da Conta	Código do Centro de Custos	Valor Saldo Inicial	D/C	Valor Total Débitos	Valor Total Créditos	Valor Saldo Final	D/C	Número da linha do arquivo ECD
470		0,00	D	1.886.203,32	183.380,37	1.702.822,95	D	1329
5		56.846,81	D	0,00	0,00	56.846,81	D	1282
542		8.394,95	D	0,00	0,00	8.394,95	D	1290
543		8.394,95	C	0,00	0,00	8.394,95	C	1291
55		849.579,44	D	2.529.423,60	534.530,84	2.844.472,20	D	1288
8		42.178,65	D	1.612.539,11	1.564.054,75	90.663,01	D	1283

INFORMAÇÃO PROTEGIDA POR SIGILO FISCAL

Relatório de Impressão de Pastas e Fichas

Nome Empresarial:	FERRARI MED DISTRIBUIDORA DE MEDICAMENTOS LTDA				
Período da Escrituração:	01/01/2024 a 31/12/2024	CNPJ:	28.004.857/0001-07	SCP:	

Registro C150 - Saldos Periódicos

Data Saldo Inicial	Data Saldo Final

Registro C155 - Detalhes dos Saldos Contábeis

Código da Conta	Código do Centro de Custos	Valor Saldo Inicial	D/C	Valor Total Débitos	Valor Total Créditos	Valor Saldo Final	D/C	Número da linha do arquivo ECD
10000		1.877.621,10	D	1.718.851,24	1.442.515,19	2.153.957,15	D	1334
10001		1.356.178,10	C	1.323.855,50	1.282.931,36	1.315.253,96	C	1341
10058		4.761,61	C	1.747,85	0,00	3.013,76	C	1346
10070		0,00	D	2.322,85	0,00	2.322,85	D	1375
10093		1.702,15	C	0,00	0,00	1.702,15	C	1347
10118		939,63	C	939,63	1.247,11	1.247,11	C	1350
10136		149,00	D	287,90	0,00	436,90	D	1376

INFORMAÇÃO PROTEGIDA POR SIGILO FISCAL

Relatório de Impressão de Pastas e Fichas

Nome Empresarial:	FERRARI MED DISTRIBUIDORA DE MEDICAMENTOS LTDA				
Período da Escrituração:	01/01/2024 a 31/12/2024	CNPJ:	28.004.857/0001-07	SCP:	

Registro C150 - Saldos Periódicos

Data Saldo Inicial	Data Saldo Final

Registro C155 - Detalhes dos Saldos Contábeis

Código da Conta	Código do Centro de Custos	Valor Saldo Inicial	D/C	Valor Total Débitos	Valor Total Créditos	Valor Saldo Final	D/C	Número da linha do arquivo ECD
10137		297.381,56	C	0,00	0,00	297.381,56	C	1354
10151		3.401,89	D	0,00	0,00	3.401,89	D	1338
10199		1.158.554,05	D	44.081,63	0,00	1.202.635,68	D	1355
10333		268,54	D	4.377,65	0,00	4.646,19	D	1378
10340		2.516.002,49	C	0,00	411.375,90	2.927.378,39	C	1360
10341		56.715,00	D	17.833,30	0,00	74.548,30	D	1377
11		885.592,94	D	417.405,79	305.225,39	997.773,34	D	1333

INFORMAÇÃO PROTEGIDA POR SIGILO FISCAL

Relatório de Impressão de Pastas e Fichas

Nome Empresarial:	FERRARI MED DISTRIBUIDORA DE MEDICAMENTOS LTDA				
Período da Escrituração:	01/01/2024 a 31/12/2024	CNPJ:	28.004.857/0001-07	SCP:	

Registro C150 - Saldos Periódicos

Data Saldo Inicial	Data Saldo Final

Registro C155 - Detalhes dos Saldos Contábeis

Código da Conta	Código do Centro de Custos	Valor Saldo Inicial	D/C	Valor Total Débitos	Valor Total Créditos	Valor Saldo Final	D/C	Número da linha do arquivo ECD
172		0,00	C	107.468,50	107.468,50	0,00	C	1342
179		6,56	C	0,00	0,00	6,56	C	1343
187		2.651,00	C	3.460,94	4.877,94	4.068,00	C	1344
188		5.735,37	C	7.500,00	7.500,00	5.735,37	C	1345
191		4.707,11	C	4.629,65	4.133,61	4.211,07	C	1348
192		487,42	C	487,42	390,16	390,16	C	1349
245		30.000,00	C	0,00	0,00	30.000,00	C	1351

INFORMAÇÃO PROTEGIDA POR SIGILO FISCAL

Relatório de Impressão de Pastas e Fichas

Nome Empresarial:	FERRARI MED DISTRIBUIDORA DE MEDICAMENTOS LTDA				
Período da Escrituração:	01/01/2024 a 31/12/2024	CNPJ:	28.004.857/0001-07	SCP:	

Registro C150 - Saldos Periódicos

Data Saldo Inicial	Data Saldo Final

Registro C155 - Detalhes dos Saldos Contábeis

Código da Conta	Código do Centro de Custos	Valor Saldo Inicial	D/C	Valor Total Débitos	Valor Total Créditos	Valor Saldo Final	D/C	Número da linha do arquivo ECD
266		4.179.633,88	C	0,00	0,00	4.179.633,88	C	1352
267		881.040,79	D	0,00	0,00	881.040,79	D	1353
30		338.651,96	D	158.473,34	107.468,50	389.656,80	D	1335
31		18.092,38	D	14.951,52	0,00	33.043,90	D	1336
312		0,00	D	37.292,22	4.468,27	32.823,95	D	1361
331		2.441,74	D	4.477,94	0,87	6.918,81	D	1362
332		7.500,00	D	7.500,00	0,00	15.000,00	D	1363

INFORMAÇÃO PROTEGIDA POR SIGILO FISCAL

Relatório de Impressão de Pastas e Fichas

Nome Empresarial:	FERRARI MED DISTRIBUIDORA DE MEDICAMENTOS LTDA				
Período da Escrituração:	01/01/2024 a 31/12/2024	CNPJ:	28.004.857/0001-07	SCP:	

Registro C150 - Saldos Periódicos

Data Saldo Inicial	Data Saldo Final

Registro C155 - Detalhes dos Saldos Contábeis

Código da Conta	Código do Centro de Custos	Valor Saldo Inicial	D/C	Valor Total Débitos	Valor Total Créditos	Valor Saldo Final	D/C	Número da linha do arquivo ECD
333		400,00	D	400,00	0,00	800,00	D	1364
335		3.251,34	D	0,00	0,00	3.251,34	D	1365
336		3.132,84	D	2.807,02	0,00	5.939,86	D	1366
337		487,42	D	390,16	0,00	877,58	D	1367
354		288,15	D	428,26	0,00	716,41	D	1369
356		396,88	D	394,05	0,00	790,93	D	1370
358		353,25	D	0,00	0,00	353,25	D	1371

INFORMAÇÃO PROTEGIDA POR SIGILO FISCAL

Relatório de Impressão de Pastas e Fichas

Nome Empresarial:	FERRARI MED DISTRIBUIDORA DE MEDICAMENTOS LTDA				
Período da Escrituração:	01/01/2024 a 31/12/2024	CNPJ:	28.004.857/0001-07	SCP:	

Registro C150 - Saldos Periódicos

Data Saldo Inicial	Data Saldo Final

Registro C155 - Detalhes dos Saldos Contábeis

Código da Conta	Código do Centro de Custos	Valor Saldo Inicial	D/C	Valor Total Débitos	Valor Total Créditos	Valor Saldo Final	D/C	Número da linha do arquivo ECD
359		0,00	D	899,30	0,00	899,30	D	1372
361		1.200,00	D	1.200,00	0,00	2.400,00	D	1373
362		1.119,00	D	1.610,28	0,00	2.729,28	D	1374
408		1.713.414,92	C	0,00	1.733.802,76	3.447.217,68	C	1356
417		28.382,56	D	13.042,50	954,54	40.470,52	D	1357
426		157.579,37	D	107.468,50	0,00	265.047,87	D	1358
432		7.823,37	C	0,00	5.702,82	13.526,19	C	1359

INFORMAÇÃO PROTEGIDA POR SIGILO FISCAL

Relatório de Impressão de Pastas e Fichas

Nome Empresarial:	FERRARI MED DISTRIBUIDORA DE MEDICAMENTOS LTDA				
Período da Escrituração:	01/01/2024 a 31/12/2024	CNPJ:	28.004.857/0001-07	SCP:	

Registro C150 - Saldos Periódicos

Data Saldo Inicial	Data Saldo Final

Registro C155 - Detalhes dos Saldos Contábeis

Código da Conta	Código do Centro de Custos	Valor Saldo Inicial	D/C	Valor Total Débitos	Valor Total Créditos	Valor Saldo Final	D/C	Número da linha do arquivo ECD
470		1.702.822,95	D	1.556.695,62	103.685,42	3.155.833,15	D	1379
5		56.846,81	D	0,00	0,00	56.846,81	D	1331
521		0,00	D	120,00	0,00	120,00	D	1368
542		8.394,95	D	0,00	0,00	8.394,95	D	1339
543		8.394,95	C	0,00	0,00	8.394,95	C	1340
55		2.844.472,20	D	411.375,90	360.365,11	2.895.482,99	D	1337
8		90.663,01	D	1.730.320,43	1.820.983,44	0,00	D	1332

INFORMAÇÃO PROTEGIDA POR SIGILO FISCAL

Relatório de Impressão de Pastas e Fichas

Nome Empresarial:	FERRARI MED DISTRIBUIDORA DE MEDICAMENTOS LTDA				
Período da Escrituração:	01/01/2024 a 31/12/2024	CNPJ:	28.004.857/0001-07	SCP:	

Registro C150 - Saldos Periódicos

Data Saldo Inicial	Data Saldo Final
01/12/2024	31/12/2024

Registro C155 - Detalhes dos Saldos Contábeis

Código da Conta	Código do Centro de Custos	Valor Saldo Inicial	D/C	Valor Total Débitos	Valor Total Créditos	Valor Saldo Final	D/C	Número da linha do arquivo ECD
10000		2.153.957,15	D	804.232,69	1.945.785,64	1.012.404,20	D	1384
10001		1.315.253,96	C	1.602.007,30	1.009.176,24	722.422,90	C	1391
10058		3.013,76	C	3.259,46	5.007,31	4.761,61	C	1398
10070		2.322,85	D	0,00	2.322,85	0,00	D	1432
10093		1.702,15	C	0,00	0,00	1.702,15	C	1399
10118		1.247,11	C	1.247,11	1.554,59	1.554,59	C	1402
10136		436,90	D	149,00	585,90	0,00	D	1433

INFORMAÇÃO PROTEGIDA POR SIGILO FISCAL

Relatório de Impressão de Pastas e Fichas

Nome Empresarial:	FERRARI MED DISTRIBUIDORA DE MEDICAMENTOS LTDA				
Período da Escrituração:	01/01/2024 a 31/12/2024	CNPJ:	28.004.857/0001-07	SCP:	

Registro C150 - Saldos Periódicos

Data Saldo Inicial	Data Saldo Final

Registro C155 - Detalhes dos Saldos Contábeis

Código da Conta	Código do Centro de Custos	Valor Saldo Inicial	D/C	Valor Total Débitos	Valor Total Créditos	Valor Saldo Final	D/C	Número da linha do arquivo ECD
10137		297.381,56	C	250.065,39	0,00	47.316,17	C	1407
10151		3.401,89	D	0,00	0,00	3.401,89	D	1388
10199		1.202.635,68	D	60.583,59	0,00	1.263.219,27	D	1408
10333		4.646,19	D	438,17	5.084,36	0,00	D	1435
10340		2.927.378,39	C	4.630.329,29	1.702.950,90	0,00	C	1415
10341		74.548,30	D	12.639,60	87.187,90	0,00	D	1434
11		997.773,34	D	428.471,80	390.643,39	1.035.601,75	D	1383

INFORMAÇÃO PROTEGIDA POR SIGILO FISCAL

Relatório de Impressão de Pastas e Fichas

Nome Empresarial:	FERRARI MED DISTRIBUIDORA DE MEDICAMENTOS LTDA				
Período da Escrituração:	01/01/2024 a 31/12/2024	CNPJ:	28.004.857/0001-07	SCP:	

Registro C150 - Saldos Periódicos

Data Saldo Inicial	Data Saldo Final

Registro C155 - Detalhes dos Saldos Contábeis

Código da Conta	Código do Centro de Custos	Valor Saldo Inicial	D/C	Valor Total Débitos	Valor Total Créditos	Valor Saldo Final	D/C	Número da linha do arquivo ECD
172		0,00	C	87.278,59	87.278,59	0,00	C	1392
176		0,00	C	52.905,62	79.075,87	26.170,25	C	1393
177		0,00	C	0,00	45.940,97	45.940,97	C	1394
179		6,56	C	0,00	0,00	6,56	C	1395
187		4.068,00	C	5.134,11	6.781,11	5.715,00	C	1396
188		5.735,37	C	7.500,00	7.500,00	5.735,37	C	1397
191		4.211,07	C	4.133,61	6.646,41	6.723,87	C	1400

INFORMAÇÃO PROTEGIDA POR SIGILO FISCAL

Relatório de Impressão de Pastas e Fichas

Nome Empresarial:	FERRARI MED DISTRIBUIDORA DE MEDICAMENTOS LTDA				
Período da Escrituração:	01/01/2024 a 31/12/2024	CNPJ:	28.004.857/0001-07	SCP:	

Registro C150 - Saldos Periódicos

Data Saldo Inicial	Data Saldo Final

Registro C155 - Detalhes dos Saldos Contábeis

Código da Conta	Código do Centro de Custos	Valor Saldo Inicial	D/C	Valor Total Débitos	Valor Total Créditos	Valor Saldo Final	D/C	Número da linha do arquivo ECD
192		390,16	C	390,16	759,21	759,21	C	1401
245		30.000,00	C	0,00	0,00	30.000,00	C	1403
266		4.179.633,88	C	0,00	3.829.236,46	8.008.870,34	C	1404
267		881.040,79	D	0,00	0,00	881.040,79	D	1405
30		389.656,80	D	316.612,59	87.278,59	618.990,80	D	1385
31		33.043,90	D	2.342,94	35.386,84	0,00	D	1386
312		32.823,95	D	75,09	32.899,04	0,00	D	1416

INFORMAÇÃO PROTEGIDA POR SIGILO FISCAL

Relatório de Impressão de Pastas e Fichas

Nome Empresarial:	FERRARI MED DISTRIBUIDORA DE MEDICAMENTOS LTDA				
Período da Escrituração:	01/01/2024 a 31/12/2024	CNPJ:	28.004.857/0001-07	SCP:	

Registro C150 - Saldos Periódicos

Data Saldo Inicial	Data Saldo Final

Registro C155 - Detalhes dos Saldos Contábeis

Código da Conta	Código do Centro de Custos	Valor Saldo Inicial	D/C	Valor Total Débitos	Valor Total Créditos	Valor Saldo Final	D/C	Número da linha do arquivo ECD
331		6.918,81	D	6.381,11	13.299,92	0,00	D	1417
332		15.000,00	D	7.500,00	22.500,00	0,00	D	1418
333		800,00	D	400,00	1.200,00	0,00	D	1419
334		0,00	D	5.007,31	5.007,31	0,00	D	1420
335		3.251,34	D	0,00	3.251,34	0,00	D	1421
336		5.939,86	D	4.658,91	10.598,77	0,00	D	1422
337		877,58	D	759,21	1.636,79	0,00	D	1423

INFORMAÇÃO PROTEGIDA POR SIGILO FISCAL

Relatório de Impressão de Pastas e Fichas

Nome Empresarial:	FERRARI MED DISTRIBUIDORA DE MEDICAMENTOS LTDA				
Período da Escrituração:	01/01/2024 a 31/12/2024	CNPJ:	28.004.857/0001-07	SCP:	

Registro C150 - Saldos Periódicos

Data Saldo Inicial	Data Saldo Final

Registro C155 - Detalhes dos Saldos Contábeis

Código da Conta	Código do Centro de Custos	Valor Saldo Inicial	D/C	Valor Total Débitos	Valor Total Créditos	Valor Saldo Final	D/C	Número da linha do arquivo ECD
354		716,41	D	460,66	1.177,07	0,00	D	1426
356		790,93	D	401,93	1.192,86	0,00	D	1427
358		353,25	D	0,00	353,25	0,00	D	1428
359		899,30	D	0,00	899,30	0,00	D	1429
361		2.400,00	D	2.400,00	4.800,00	0,00	D	1430
362		2.729,28	D	1.119,00	3.848,28	0,00	D	1431
408		3.447.217,68	C	4.253.793,31	806.575,63	0,00	C	1409

INFORMAÇÃO PROTEGIDA POR SIGILO FISCAL

Relatório de Impressão de Pastas e Fichas

Nome Empresarial:	FERRARI MED DISTRIBUIDORA DE MEDICAMENTOS LTDA				
Período da Escrituração:	01/01/2024 a 31/12/2024	CNPJ:	28.004.857/0001-07	SCP:	

Registro C150 - Saldos Periódicos

Data Saldo Inicial	Data Saldo Final

Registro C155 - Detalhes dos Saldos Contábeis

Código da Conta	Código do Centro de Custos	Valor Saldo Inicial	D/C	Valor Total Débitos	Valor Total Créditos	Valor Saldo Final	D/C	Número da linha do arquivo ECD
417		40.470,52	D	1.908,00	42.378,52	0,00	C	1410
426		265.047,87	D	87.177,79	352.225,66	0,00	C	1411
432		13.526,19	C	21.997,99	8.471,80	0,00	C	1414
470		3.155.833,15	D	1.318.901,45	4.474.734,60	0,00	D	1436
473		0,00	D	8.906.120,59	8.906.120,59	0,00	D	1437
477		0,00	C	45.940,97	45.940,97	0,00	C	1412
478		0,00	C	79.075,87	79.075,87	0,00	C	1413

INFORMAÇÃO PROTEGIDA POR SIGILO FISCAL

Relatório de Impressão de Pastas e Fichas

Nome Empresarial:	FERRARI MED DISTRIBUIDORA DE MEDICAMENTOS LTDA				
Período da Escrituração:	01/01/2024 a 31/12/2024	CNPJ:	28.004.857/0001-07	SCP:	

Registro C150 - Saldos Periódicos

Data Saldo Inicial	Data Saldo Final

Registro C155 - Detalhes dos Saldos Contábeis

Código da Conta	Código do Centro de Custos	Valor Saldo Inicial	D/C	Valor Total Débitos	Valor Total Créditos	Valor Saldo Final	D/C	Número da linha do arquivo ECD
492		0,00	D	56,00	56,00	0,00	D	1424
5		56.846,81	D	0,00	56.846,81	0,00	D	1381
521		120,00	D	0,00	120,00	0,00	D	1425
522		0,00	C	3.829.236,46	3.829.236,46	0,00	C	1406
542		8.394,95	D	0,00	0,00	8.394,95	D	1389
543		8.394,95	C	0,00	0,00	8.394,95	C	1390
55		2.895.482,99	D	1.702.950,90	514.053,60	4.084.380,29	D	1387

INFORMAÇÃO PROTEGIDA POR SIGILO FISCAL

Relatório de Impressão de Pastas e Fichas

Nome Empresarial:	FERRARI MED DISTRIBUIDORA DE MEDICAMENTOS LTDA				
Período da Escrituração:	01/01/2024 a 31/12/2024	CNPJ:	28.004.857/0001-07	SCP:	

Registro C150 - Saldos Periódicos

Data Saldo Inicial	Data Saldo Final

Registro C155 - Detalhes dos Saldos Contábeis

Código da Conta	Código do Centro de Custos	Valor Saldo Inicial	D/C	Valor Total Débitos	Valor Total Créditos	Valor Saldo Final	D/C	Número da linha do arquivo ECD
8		0,00	D	2.066.498,69	2.057.858,69	8.640,00	D	1382

Registro C040 - Identificador ECD

Hashcode ECD utilizada 544755DBDF3F6911E841AE9DAA30D9AEA7AAC7CB	Data inicial 01/01/2024
Data final 31/12/2024	Indicador de situação especial
CNPJ 28004857000107	Número de ordem do instrumento de escrituração 9
Número de Identificação do Registro de Empresas da Junta Comercial 35233774326	Natureza do livro LIVRO DIÁRIO COMPLETO
Código da Versão do Leiaute Contábil 9.00	Indicador da forma de escrituração contábil G - Livro Diário
Identificação de Moeda Funcional Não	Escriturações contábeis consolidadas Não
Modalidade de escrituração Não	Mudança no plano de contas Não
Código do Plano Referencial 2 - PJ em Geral - Lucro Presumido	

INFORMAÇÃO PROTEGIDA POR SIGILO FISCAL

Relatório de Impressão de Pastas e Fichas

Nome Empresarial:	FERRARI MED DISTRIBUIDORA DE MEDICAMENTOS LTDA				
Período da Escrituração:	01/01/2024 a 31/12/2024	CNPJ:	28.004.857/0001-07	SCP:	

Registro C350 - Saldos das Contas de Resultado antes do Encerramento

Data da apuração do resultado
31/03/2024

Registro C355 - Detalhes dos Saldos das Contas de Resultado

Código da Conta	Centro de custos	Saldo final	D/C	Número da linha do arquivo ECD
10070		1.764,00	D	36691
10136		149,00	D	36692
10333		2.182,87	D	36693
10340		327.231,36	C	36694
312		11.399,35	D	36667
331		18.846,12	D	36668
332		22.500,00	D	36669
333		1.600,00	D	36670

INFORMAÇÃO PROTEGIDA POR SIGILO FISCAL

Relatório de Impressão de Pastas e Fichas

Nome Empresarial:	FERRARI MED DISTRIBUIDORA DE MEDICAMENTOS LTDA				
Período da Escrituração:	01/01/2024 a 31/12/2024	CNPJ:	28.004.857/0001-07	SCP:	

Registro C350 - Saldos das Contas de Resultado antes do Encerramento

Data da apuração do resultado

Registro C355 - Detalhes dos Saldos das Contas de Resultado

Código da Conta	Centro de custos	Saldo final	D/C	Número da linha do arquivo ECD
334		387,34	D	36671
335		4.350,05	D	36672
336		10.708,50	D	36673
337		6.950,95	D	36674
350		8.693,41	D	36675
354		1.327,64	D	36676
355		247,52	D	36677
356		1.157,26	D	36678
359		384,75	D	36679

INFORMAÇÃO PROTEGIDA POR SIGILO FISCAL

Relatório de Impressão de Pastas e Fichas

Nome Empresarial:	FERRARI MED DISTRIBUIDORA DE MEDICAMENTOS LTDA				
Período da Escrituração:	01/01/2024 a 31/12/2024	CNPJ:	28.004.857/0001-07	SCP:	

Registro C350 - Saldos das Contas de Resultado antes do Encerramento

Data da apuração do resultado

Registro C355 - Detalhes dos Saldos das Contas de Resultado

Código da Conta	Centro de custos	Saldo final	D/C	Número da linha do arquivo ECD
361		3.520,00	D	36680
362		2.638,00	D	36681
408		1.438.657,59	C	36682
417		8.299,42	D	36683
426		181.049,77	D	36684
432		8.288,31	C	36685
470		1.667.516,52	D	36686
473		0,00	D	36687
477		15.537,50	D	36688

INFORMAÇÃO PROTEGIDA POR SIGILO FISCAL

Nome Empresarial:	FERRARI MED DISTRIBUIDORA DE MEDICAMENTOS LTDA			
Período da Escrituração:	01/01/2024 a 31/12/2024	CNPJ:	28.004.857/0001-07	SCP:

Registro C350 - Saldos das Contas de Resultado antes do Encerramento

Data da apuração do resultado

Registro C355 - Detalhes dos Saldos das Contas de Resultado

Código da Conta	Centro de custos	Saldo final	D/C	Número da linha do arquivo ECD
478		22.773,15	D	36689
535		501,00	D	36690

30/06/2024

Registro C355 - Detalhes dos Saldos das Contas de Resultado

Código da Conta	Centro de custos	Saldo final	D/C	Número da linha do arquivo ECD
10070		230,00	D	36721
10136		447,00	D	36722
10292		273,47	D	36723
10333		1.666,91	D	36724
10340		345.927,43	C	36725

INFORMAÇÃO PROTEGIDA POR SIGILO FISCAL

Relatório de Impressão de Pastas e Fichas

Nome Empresarial:	FERRARI MED DISTRIBUIDORA DE MEDICAMENTOS LTDA				
Período da Escrituração:	01/01/2024 a 31/12/2024	CNPJ:	28.004.857/0001-07	SCP:	

Registro C350 - Saldos das Contas de Resultado antes do Encerramento

Data da apuração do resultado

Registro C355 - Detalhes dos Saldos das Contas de Resultado

Código da Conta	Centro de custos	Saldo final	D/C	Número da linha do arquivo ECD
312		149.816,63	D	36696
331		21.822,00	D	36697
332		22.500,00	D	36698
333		2.000,00	D	36699
334		3.658,11	D	36700
336		10.884,26	D	36701
337		2.198,40	D	36702
350		57,90	D	36703
354		1.391,64	D	36704

INFORMAÇÃO PROTEGIDA POR SIGILO FISCAL

Relatório de Impressão de Pastas e Fichas

Nome Empresarial:	FERRARI MED DISTRIBUIDORA DE MEDICAMENTOS LTDA				
Período da Escrituração:	01/01/2024 a 31/12/2024	CNPJ:	28.004.857/0001-07	SCP:	

Registro C350 - Saldos das Contas de Resultado antes do Encerramento

Data da apuração do resultado

Registro C355 - Detalhes dos Saldos das Contas de Resultado

Código da Conta	Centro de custos	Saldo final	D/C	Número da linha do arquivo ECD
356		1.549,60	D	36705
357		16,28	D	36706
360		223,34	D	36707
361		3.600,00	D	36708
362		3.357,00	D	36709
408		3.152.916,60	C	36710
417		28.279,41	D	36711
426		414.952,08	D	36712
432		10.069,90	C	36713

INFORMAÇÃO PROTEGIDA POR SIGILO FISCAL

Relatório de Impressão de Pastas e Fichas

Nome Empresarial:	FERRARI MED DISTRIBUIDORA DE MEDICAMENTOS LTDA				
Período da Escrituração:	01/01/2024 a 31/12/2024	CNPJ:	28.004.857/0001-07	SCP:	

Registro C350 - Saldos das Contas de Resultado antes do Encerramento

Data da apuração do resultado

Registro C355 - Detalhes dos Saldos das Contas de Resultado

Código da Conta	Centro de custos	Saldo final	D/C	Número da linha do arquivo ECD
470		3.282.627,46	D	36714
473		0,00	D	36715
477		34.051,50	D	36716
478		57.058,33	D	36717
521		59,80	D	36718
525		182,52	D	36719
535		502,00	D	36720

30/09/2024

Registro C355 - Detalhes dos Saldos das Contas de Resultado

Código da Conta	Centro de custos	Saldo final	D/C	Número da linha do arquivo ECD

INFORMAÇÃO PROTEGIDA POR SIGILO FISCAL

Relatório de Impressão de Pastas e Fichas

Nome Empresarial:	FERRARI MED DISTRIBUIDORA DE MEDICAMENTOS LTDA				
Período da Escrituração:	01/01/2024 a 31/12/2024	CNPJ:	28.004.857/0001-07	SCP:	

Registro C350 - Saldos das Contas de Resultado antes do Encerramento

Data da apuração do resultado

Registro C355 - Detalhes dos Saldos das Contas de Resultado

Código da Conta	Centro de custos	Saldo final	D/C	Número da linha do arquivo ECD
10136		298,00	D	36755
10292		107,84	D	36756
10333		2.488,86	D	36757
10340		1.315.150,20	C	36758
10341		3.220,00	D	36759
312		86.179,95	D	36727
331		10.880,13	D	36728
332		22.500,00	D	36729
333		2.000,00	D	36730

INFORMAÇÃO PROTEGIDA POR SIGILO FISCAL

Relatório de Impressão de Pastas e Fichas

Nome Empresarial:	FERRARI MED DISTRIBUIDORA DE MEDICAMENTOS LTDA				
Período da Escrituração:	01/01/2024 a 31/12/2024	CNPJ:	28.004.857/0001-07	SCP:	

Registro C350 - Saldos das Contas de Resultado antes do Encerramento

Data da apuração do resultado

Registro C355 - Detalhes dos Saldos das Contas de Resultado

Código da Conta	Centro de custos	Saldo final	D/C	Número da linha do arquivo ECD
334		1.263,89	D	36731
335		5.084,66	D	36732
336		9.998,17	D	36733
337		1.532,37	D	36734
341		7.050,00	D	36735
350		86,10	D	36736
354		689,50	D	36737
356		788,47	D	36738
357		60,84	D	36739

INFORMAÇÃO PROTEGIDA POR SIGILO FISCAL

Relatório de Impressão de Pastas e Fichas

Nome Empresarial:	FERRARI MED DISTRIBUIDORA DE MEDICAMENTOS LTDA				
Período da Escrituração:	01/01/2024 a 31/12/2024	CNPJ:	28.004.857/0001-07	SCP:	

Registro C350 - Saldos das Contas de Resultado antes do Encerramento

Data da apuração do resultado

Registro C355 - Detalhes dos Saldos das Contas de Resultado

Código da Conta	Centro de custos	Saldo final	D/C	Número da linha do arquivo ECD
358		349,47	D	36740
359		235,18	D	36741
360		289,60	D	36742
361		3.600,00	D	36743
362		3.757,00	D	36744
408		4.738.383,22	C	36745
417		59.768,85	D	36746
426		435.855,76	D	36747
432		16.734,08	C	36748

INFORMAÇÃO PROTEGIDA POR SIGILO FISCAL

Relatório de Impressão de Pastas e Fichas

Nome Empresarial:	FERRARI MED DISTRIBUIDORA DE MEDICAMENTOS LTDA				
Período da Escrituração:	01/01/2024 a 31/12/2024	CNPJ:	28.004.857/0001-07	SCP:	

Registro C350 - Saldos das Contas de Resultado antes do Encerramento

Data da apuração do resultado

Registro C355 - Detalhes dos Saldos das Contas de Resultado

Código da Conta	Centro de custos	Saldo final	D/C	Número da linha do arquivo ECD
470		4.170.246,13	D	36749
473		0,00	D	36750
477		51.174,54	D	36751
478		88.767,67	D	36752
525		840,00	D	36753
535		348,20	D	36754

31/12/2024

Registro C355 - Detalhes dos Saldos das Contas de Resultado

Código da Conta	Centro de custos	Saldo final	D/C	Número da linha do arquivo ECD
10070		2.322,85	D	36784

INFORMAÇÃO PROTEGIDA POR SIGILO FISCAL

Relatório de Impressão de Pastas e Fichas

Nome Empresarial:	FERRARI MED DISTRIBUIDORA DE MEDICAMENTOS LTDA				
Período da Escrituração:	01/01/2024 a 31/12/2024	CNPJ:	28.004.857/0001-07	SCP:	

Registro C350 - Saldos das Contas de Resultado antes do Encerramento

Data da apuração do resultado

Registro C355 - Detalhes dos Saldos das Contas de Resultado

Código da Conta	Centro de custos	Saldo final	D/C	Número da linha do arquivo ECD
10136		585,90	D	36785
10333		5.084,36	D	36786
10340		4.630.329,29	C	36787
10341		87.187,90	D	36788
312		32.890,03	D	36761
331		13.258,98	D	36762
332		22.500,00	D	36763
333		1.200,00	D	36764
334		2.710,31	D	36765

INFORMAÇÃO PROTEGIDA POR SIGILO FISCAL

Relatório de Impressão de Pastas e Fichas

Nome Empresarial:	FERRARI MED DISTRIBUIDORA DE MEDICAMENTOS LTDA				
Período da Escrituração:	01/01/2024 a 31/12/2024	CNPJ:	28.004.857/0001-07	SCP:	

Registro C350 - Saldos das Contas de Resultado antes do Encerramento

Data da apuração do resultado

Registro C355 - Detalhes dos Saldos das Contas de Resultado

Código da Conta	Centro de custos	Saldo final	D/C	Número da linha do arquivo ECD
335		3.251,34	D	36766
336		10.598,77	D	36767
337		1.636,79	D	36768
354		1.177,07	D	36769
356		1.192,86	D	36770
358		353,25	D	36771
359		899,30	D	36772
361		4.800,00	D	36773
362		3.848,28	D	36774

INFORMAÇÃO PROTEGIDA POR SIGILO FISCAL

Relatório de Impressão de Pastas e Fichas

Nome Empresarial:	FERRARI MED DISTRIBUIDORA DE MEDICAMENTOS LTDA				
Período da Escrituração:	01/01/2024 a 31/12/2024	CNPJ:	28.004.857/0001-07	SCP:	

Registro C350 - Saldos das Contas de Resultado antes do Encerramento

Data da apuração do resultado

Registro C355 - Detalhes dos Saldos das Contas de Resultado

Código da Conta	Centro de custos	Saldo final	D/C	Número da linha do arquivo ECD
408		4.253.793,31	C	36775
417		42.149,56	D	36776
426		352.225,66	D	36777
432		21.997,99	C	36778
470		4.361.874,08	D	36779
473		0,00	D	36780
477		45.940,97	D	36781
478		79.075,87	D	36782
521		120,00	D	36783

INFORMAÇÃO PROTEGIDA POR SIGILO FISCAL

Relatório de Impressão de Pastas e Fichas

Nome Empresarial:	FERRARI MED DISTRIBUIDORA DE MEDICAMENTOS LTDA				
Período da Escrituração:	01/01/2024 a 31/12/2024	CNPJ:	28.004.857/0001-07	SCP:	

Registro E030 - Identificação do Período

Data Saldo Inicial	Data Saldo Final	Período de apuração
01/01/2024	31/03/2024	T01 - Primeiro Trimestre

Registro E155 - Detalhes dos Saldos Contábeis Calculados com Base nas ECD

Código da Conta	Centro de Custos	Valor do Saldo Inicial	D/C	Valor Total dos Débitos	Valor Total dos Créditos	Valor do Saldo Final	D/C
10000		947.024,13	D	1.430.661,22	1.385.190,24	992.495,11	D
10001		307.636,95	C	1.629.671,79	1.046.395,56	275.639,28	D
10058		4.761,61	C	0,00	0,00	4.761,61	C
10060		9.219,19	C	14.967,44	3.140,27	2.607,98	D
10093		1.702,15	C	1.653,16	1.653,16	1.702,15	C
10118		2.019,56	C	5.040,41	4.235,48	1.214,63	C
10137		147.051,87	C	2.556,25	152.885,94	297.381,56	C
10147		1.446,45	D	0,00	1.446,45	0,00	D
10151		3.401,89	D	0,00	0,00	3.401,89	D
10199		580.219,27	D	233.823,38	0,00	814.042,65	D

INFORMAÇÃO PROTEGIDA POR SIGILO FISCAL

Relatório de Impressão de Pastas e Fichas

Nome Empresarial:	FERRARI MED DISTRIBUIDORA DE MEDICAMENTOS LTDA				
Período da Escrituração:	01/01/2024 a 31/12/2024	CNPJ:	28.004.857/0001-07	SCP:	

Registro E030 - Identificação do Período

Data Saldo Inicial	Data Saldo Final	Período de apuração
01/01/2024	31/03/2024	T01 - Primeiro Trimestre

Registro E155 - Detalhes dos Saldos Contábeis Calculados com Base nas ECD

Código da Conta	Centro de Custos	Valor do Saldo Inicial	D/C	Valor Total dos Débitos	Valor Total dos Créditos	Valor do Saldo Final	D/C
11		357.123,45	D	316.219,48	605.034,50	68.308,43	D
172		0,00	C	181.052,46	181.052,46	0,00	C
176		28.283,46	C	44.072,35	22.773,15	6.984,26	C
177		21.575,64	C	21.575,64	15.537,50	15.537,50	C
178		379,85	C	469,81	89,96	0,00	D
179		6,56	C	0,00	0,00	6,56	C
187		5.887,16	C	25.293,65	25.983,51	6.577,02	C
188		4.116,35	C	14.884,98	22.500,00	11.731,37	C
191		4.390,10	C	16.659,02	17.459,98	5.191,06	C
192		1.327,37	C	7.664,35	6.950,90	613,92	C

INFORMAÇÃO PROTEGIDA POR SIGILO FISCAL

Relatório de Impressão de Pastas e Fichas

Nome Empresarial:	FERRARI MED DISTRIBUIDORA DE MEDICAMENTOS LTDA				
Período da Escrituração:	01/01/2024 a 31/12/2024	CNPJ:	28.004.857/0001-07	SCP:	

Registro E030 - Identificação do Período

Data Saldo Inicial	Data Saldo Final	Período de apuração
01/01/2024	31/03/2024	T01 - Primeiro Trimestre

Registro E155 - Detalhes dos Saldos Contábeis Calculados com Base nas ECD

Código da Conta	Centro de Custos	Valor do Saldo Inicial	D/C	Valor Total dos Débitos	Valor Total dos Créditos	Valor do Saldo Final	D/C
197		862,13	C	862,13	0,00	0,00	D
245		30.000,00	C	0,00	0,00	30.000,00	C
266		3.078.827,56	C	0,00	0,00	3.078.827,56	C
267		126.242,22	D	220.306,86	0,00	346.549,08	D
30		63.603,44	D	156.251,45	181.052,46	38.802,43	D
31		0,00	D	7.996,37	7.996,37	0,00	D
5		57.293,81	D	0,00	90,00	57.203,81	D
523		0,00	D	220.306,86	220.306,86	0,00	C
542		8.394,95	D	0,00	0,00	8.394,95	D
543		7.841,88	C	0,00	553,07	8.394,95	C

INFORMAÇÃO PROTEGIDA POR SIGILO FISCAL

Relatório de Impressão de Pastas e Fichas

Nome Empresarial:	FERRARI MED DISTRIBUIDORA DE MEDICAMENTOS LTDA				
Período da Escrituração:	01/01/2024 a 31/12/2024	CNPJ:	28.004.857/0001-07	SCP:	

Registro E030 - Identificação do Período

Data Saldo Inicial	Data Saldo Final	Período de apuração
01/01/2024	31/03/2024	T01 - Primeiro Trimestre

Registro E155 - Detalhes dos Saldos Contábeis Calculados com Base nas ECD

Código da Conta	Centro de Custos	Valor do Saldo Inicial	D/C	Valor Total dos Débitos	Valor Total dos Créditos	Valor do Saldo Final	D/C
55		1.248.167,19	D	327.231,36	804.268,25	771.130,30	D
8		262.972,59	D	1.975.604,41	2.148.228,76	90.348,24	D

Data Saldo Inicial	Data Saldo Final	Período de apuração
01/04/2024	30/06/2024	T02 - Segundo Trimestre

Registro E155 - Detalhes dos Saldos Contábeis Calculados com Base nas ECD

Código da Conta	Centro de Custos	Valor do Saldo Inicial	D/C	Valor Total dos Débitos	Valor Total dos Créditos	Valor do Saldo Final	D/C
10000		992.495,11	D	3.130.053,97	2.672.680,48	1.449.868,60	D
10001		275.639,28	D	1.884.789,97	3.062.542,85	902.113,60	C
10058		4.761,61	C	0,00	0,00	4.761,61	C
10060		2.607,98	D	0,00	0,00	2.607,98	D
10093		1.702,15	C	0,00	0,00	1.702,15	C

INFORMAÇÃO PROTEGIDA POR SIGILO FISCAL

Relatório de Impressão de Pastas e Fichas

Nome Empresarial:	FERRARI MED DISTRIBUIDORA DE MEDICAMENTOS LTDA				
Período da Escrituração:	01/01/2024 a 31/12/2024	CNPJ:	28.004.857/0001-07	SCP:	

Registro E030 - Identificação do Período

Data Saldo Inicial	Data Saldo Final	Período de apuração
01/04/2024	30/06/2024	T02 - Segundo Trimestre

Registro E155 - Detalhes dos Saldos Contábeis Calculados com Base nas ECD

Código da Conta	Centro de Custos	Valor do Saldo Inicial	D/C	Valor Total dos Débitos	Valor Total dos Créditos	Valor do Saldo Final	D/C
10118		1.214,63	C	4.892,94	3.678,31	0,00	C
10137		297.381,56	C	0,00	0,00	297.381,56	C
10151		3.401,89	D	0,00	0,00	3.401,89	D
10199		814.042,65	D	150.081,98	0,00	964.124,63	D
11		68.308,43	D	1.400.069,90	825.801,19	642.577,14	D
172		0,00	C	414.952,08	414.952,08	0,00	C
176		6.984,26	C	37.660,36	57.058,33	26.382,23	C
177		15.537,50	C	15.537,50	34.051,50	34.051,50	C
179		6,56	C	0,00	0,00	6,56	C
187		6.577,02	C	23.500,64	23.822,00	6.898,38	C

INFORMAÇÃO PROTEGIDA POR SIGILO FISCAL

Relatório de Impressão de Pastas e Fichas

Nome Empresarial:	FERRARI MED DISTRIBUIDORA DE MEDICAMENTOS LTDA				
Período da Escrituração:	01/01/2024 a 31/12/2024	CNPJ:	28.004.857/0001-07	SCP:	

Registro E030 - Identificação do Período

Data Saldo Inicial	Data Saldo Final	Período de apuração
01/04/2024	30/06/2024	T02 - Segundo Trimestre

Registro E155 - Detalhes dos Saldos Contábeis Calculados com Base nas ECD

Código da Conta	Centro de Custos	Valor do Saldo Inicial	D/C	Valor Total dos Débitos	Valor Total dos Créditos	Valor do Saldo Final	D/C
188		11.731,37	C	28.496,00	22.500,00	5.735,37	C
191		5.191,06	C	20.756,80	15.643,20	77,46	C
192		613,92	C	1.873,76	2.198,40	938,56	C
245		30.000,00	C	0,00	0,00	30.000,00	C
26		0,00	D	0,00	3.658,11	3.658,11	C
266		3.078.827,56	C	0,00	0,00	3.078.827,56	C
267		346.549,08	D	534.491,71	0,00	881.040,79	D
30		38.802,43	D	368.738,32	397.597,71	9.943,04	D
31		0,00	D	22.862,63	22.862,63	0,00	D
5		57.203,81	D	0,00	270,00	56.933,81	D

INFORMAÇÃO PROTEGIDA POR SIGILO FISCAL

Relatório de Impressão de Pastas e Fichas

Nome Empresarial:	FERRARI MED DISTRIBUIDORA DE MEDICAMENTOS LTDA				
Período da Escrituração:	01/01/2024 a 31/12/2024	CNPJ:	28.004.857/0001-07	SCP:	

Registro E030 - Identificação do Período

Data Saldo Inicial	Data Saldo Final	Período de apuração
01/04/2024	30/06/2024	T02 - Segundo Trimestre

Registro E155 - Detalhes dos Saldos Contábeis Calculados com Base nas ECD

Código da Conta	Centro de Custos	Valor do Saldo Inicial	D/C	Valor Total dos Débitos	Valor Total dos Créditos	Valor do Saldo Final	D/C
523		0,00	D	534.491,71	534.491,71	0,00	C
542		8.394,95	D	0,00	0,00	8.394,95	D
543		8.394,95	C	0,00	0,00	8.394,95	C
55		771.130,30	D	345.927,43	735.510,45	381.547,28	D
8		90.348,24	D	3.457.319,30	3.547.178,05	489,49	D

Data Saldo Inicial	Data Saldo Final	Período de apuração
01/07/2024	30/09/2024	T03 - Terceiro Trimestre

Registro E155 - Detalhes dos Saldos Contábeis Calculados com Base nas ECD

Código da Conta	Centro de Custos	Valor do Saldo Inicial	D/C	Valor Total dos Débitos	Valor Total dos Créditos	Valor do Saldo Final	D/C
10000		1.449.868,60	D	4.738.333,15	4.413.771,19	1.774.430,56	D
10001		902.113,60	C	3.738.812,98	3.858.164,39	1.021.465,01	C

INFORMAÇÃO PROTEGIDA POR SIGILO FISCAL

Relatório de Impressão de Pastas e Fichas

Nome Empresarial:	FERRARI MED DISTRIBUIDORA DE MEDICAMENTOS LTDA				
Período da Escrituração:	01/01/2024 a 31/12/2024	CNPJ:	28.004.857/0001-07	SCP:	

Registro E030 - Identificação do Período

Data Saldo Inicial	Data Saldo Final	Período de apuração
01/07/2024	30/09/2024	T03 - Terceiro Trimestre

Registro E155 - Detalhes dos Saldos Contábeis Calculados com Base nas ECD

Código da Conta	Centro de Custos	Valor do Saldo Inicial	D/C	Valor Total dos Débitos	Valor Total dos Créditos	Valor do Saldo Final	D/C
10058		4.761,61	C	0,00	0,00	4.761,61	C
10060		2.607,98	D	2.305,03	2.456,59	2.456,42	D
10093		1.702,15	C	2.866,59	2.866,59	1.702,15	C
10118		0,00	C	2.528,56	3.819,25	1.290,69	C
10137		297.381,56	C	0,00	0,00	297.381,56	C
10151		3.401,89	D	0,00	0,00	3.401,89	D
10199		964.124,63	D	150.938,39	0,00	1.115.063,02	D
11		642.577,14	D	1.089.846,40	805.358,12	927.065,42	D
172		0,00	C	436.696,38	436.696,38	0,00	C
176		26.382,23	C	45.330,53	88.767,67	69.819,37	C

INFORMAÇÃO PROTEGIDA POR SIGILO FISCAL

Relatório de Impressão de Pastas e Fichas

Nome Empresarial:	FERRARI MED DISTRIBUIDORA DE MEDICAMENTOS LTDA				
Período da Escrituração:	01/01/2024 a 31/12/2024	CNPJ:	28.004.857/0001-07	SCP:	

Registro E030 - Identificação do Período

Data Saldo Inicial	Data Saldo Final	Período de apuração
01/07/2024	30/09/2024	T03 - Terceiro Trimestre

Registro E155 - Detalhes dos Saldos Contábeis Calculados com Base nas ECD

Código da Conta	Centro de Custos	Valor do Saldo Inicial	D/C	Valor Total dos Débitos	Valor Total dos Créditos	Valor do Saldo Final	D/C
177		34.051,50	C	34.051,50	51.174,54	51.174,54	C
179		6,56	C	0,00	0,00	6,56	C
187		6.898,38	C	26.634,17	22.349,79	2.614,00	C
188		5.735,37	C	22.500,00	22.500,00	5.735,37	C
191		77,46	C	9.915,60	14.545,25	4.707,11	C
192		938,56	C	1.983,51	1.532,37	487,42	C
245		30.000,00	C	0,00	0,00	30.000,00	C
26		3.658,11	C	3.658,11	0,00	0,00	D
266		3.078.827,56	C	0,00	1.100.806,32	4.179.633,88	C
267		881.040,79	D	0,00	0,00	881.040,79	D

INFORMAÇÃO PROTEGIDA POR SIGILO FISCAL

Relatório de Impressão de Pastas e Fichas

Nome Empresarial:	FERRARI MED DISTRIBUIDORA DE MEDICAMENTOS LTDA				
Período da Escrituração:	01/01/2024 a 31/12/2024	CNPJ:	28.004.857/0001-07	SCP:	

Registro E030 - Identificação do Período

Data Saldo Inicial	Data Saldo Final	Período de apuração
01/07/2024	30/09/2024	T03 - Terceiro Trimestre

Registro E155 - Detalhes dos Saldos Contábeis Calculados com Base nas ECD

Código da Conta	Centro de Custos	Valor do Saldo Inicial	D/C	Valor Total dos Débitos	Valor Total dos Créditos	Valor do Saldo Final	D/C
30		9.943,04	D	441.678,29	432.905,06	18.716,27	D
31		0,00	D	50,07	50,07	0,00	D
5		56.933,81	D	0,00	87,00	56.846,81	D
522		0,00	D	1.100.806,32	1.100.806,32	0,00	C
542		8.394,95	D	0,00	0,00	8.394,95	D
543		8.394,95	C	0,00	0,00	8.394,95	C
55		381.547,28	D	1.315.150,20	847.118,04	849.579,44	D
8		489,49	D	5.135.441,24	5.093.752,08	42.178,65	D

Data Saldo Inicial	Data Saldo Final	Período de apuração
01/10/2024	31/12/2024	T04 - Quarto Trimestre

INFORMAÇÃO PROTEGIDA POR SIGILO FISCAL

Relatório de Impressão de Pastas e Fichas

Nome Empresarial:	FERRARI MED DISTRIBUIDORA DE MEDICAMENTOS LTDA				
Período da Escrituração:	01/01/2024 a 31/12/2024	CNPJ:	28.004.857/0001-07	SCP:	

Registro E030 - Identificação do Período

Data Saldo Inicial	Data Saldo Final	Período de apuração
01/10/2024	31/12/2024	T04 - Quarto Trimestre

Registro E155 - Detalhes dos Saldos Contábeis Calculados com Base nas ECD

Código da Conta	Centro de Custos	Valor do Saldo Inicial	D/C	Valor Total dos Débitos	Valor Total dos Créditos	Valor do Saldo Final	D/C
10000		1.774.430,56	D	4.218.406,47	4.980.432,83	1.012.404,20	D
10001		1.021.465,01	C	4.258.741,95	3.959.699,84	722.422,90	C
10058		4.761,61	C	5.007,31	5.007,31	4.761,61	C
10060		2.456,42	D	0,00	2.456,42	0,00	D
10093		1.702,15	C	0,00	0,00	1.702,15	C
10118		1.290,69	C	3.791,28	4.055,18	1.554,59	C
10137		297.381,56	C	250.065,39	0,00	47.316,17	C
10151		3.401,89	D	0,00	0,00	3.401,89	D
10199		1.115.063,02	D	148.156,25	0,00	1.263.219,27	D
11		927.065,42	D	853.700,96	745.164,63	1.035.601,75	D

INFORMAÇÃO PROTEGIDA POR SIGILO FISCAL

Relatório de Impressão de Pastas e Fichas

Nome Empresarial:	FERRARI MED DISTRIBUIDORA DE MEDICAMENTOS LTDA				
Período da Escrituração:	01/01/2024 a 31/12/2024	CNPJ:	28.004.857/0001-07	SCP:	

Registro E030 - Identificação do Período

Data Saldo Inicial	Data Saldo Final	Período de apuração
01/10/2024	31/12/2024	T04 - Quarto Trimestre

Registro E155 - Detalhes dos Saldos Contábeis Calculados com Base nas ECD

Código da Conta	Centro de Custos	Valor do Saldo Inicial	D/C	Valor Total dos Débitos	Valor Total dos Créditos	Valor do Saldo Final	D/C
172		0,00	C	353.358,65	353.358,65	0,00	C
176		69.819,37	C	122.724,99	79.075,87	26.170,25	C
177		51.174,54	C	51.174,54	45.940,97	45.940,97	C
179		6,56	C	0,00	0,00	6,56	C
187		2.614,00	C	14.651,76	17.752,76	5.715,00	C
188		5.735,37	C	22.500,00	22.500,00	5.735,37	C
191		4.707,11	C	13.392,91	15.409,67	6.723,87	C
192		487,42	C	1.365,00	1.636,79	759,21	C
245		30.000,00	C	0,00	0,00	30.000,00	C
266		4.179.633,88	C	0,00	3.829.236,46	8.008.870,34	C

INFORMAÇÃO PROTEGIDA POR SIGILO FISCAL

Relatório de Impressão de Pastas e Fichas

Nome Empresarial:	FERRARI MED DISTRIBUIDORA DE MEDICAMENTOS LTDA				
Período da Escrituração:	01/01/2024 a 31/12/2024	CNPJ:	28.004.857/0001-07	SCP:	

Registro E030 - Identificação do Período

Data Saldo Inicial	Data Saldo Final	Período de apuração
01/10/2024	31/12/2024	T04 - Quarto Trimestre

Registro E155 - Detalhes dos Saldos Contábeis Calculados com Base nas ECD

Código da Conta	Centro de Custos	Valor do Saldo Inicial	D/C	Valor Total dos Débitos	Valor Total dos Créditos	Valor do Saldo Final	D/C
267		881.040,79	D	0,00	0,00	881.040,79	D
30		18.716,27	D	953.633,18	353.358,65	618.990,80	D
31		0,00	D	35.386,84	35.386,84	0,00	D
5		56.846,81	D	0,00	56.846,81	0,00	D
522		0,00	D	3.829.236,46	3.829.236,46	0,00	C
542		8.394,95	D	0,00	0,00	8.394,95	D
543		8.394,95	C	0,00	0,00	8.394,95	C
55		849.579,44	D	4.643.750,40	1.408.949,55	4.084.380,29	D
8		42.178,65	D	5.409.358,23	5.442.896,88	8.640,00	D

Registro E030 - Identificação do Período

INFORMAÇÃO PROTEGIDA POR SIGILO FISCAL

Relatório de Impressão de Pastas e Fichas

Nome Empresarial:	FERRARI MED DISTRIBUIDORA DE MEDICAMENTOS LTDA				
Período da Escrituração:	01/01/2024 a 31/12/2024	CNPJ:	28.004.857/0001-07	SCP:	

Registro E030 - Identificação do Período

Data Saldo Inicial	Data Saldo Final	Período de apuração
01/01/2024	31/03/2024	T01 - Primeiro Trimestre

Registro E355 - Registro E355 – Saldos das Contas de Resultado Antes do Encerramento

Código da Conta	Centro de Custos	Saldo Final	D/C
10070		1.764,00	D
10136		149,00	D
10333		2.182,87	D
10340		327.231,36	C
312		11.399,35	D
331		18.846,12	D
332		22.500,00	D
333		1.600,00	D
334		387,34	D
335		4.350,05	D

INFORMAÇÃO PROTEGIDA POR SIGILO FISCAL

Relatório de Impressão de Pastas e Fichas

Nome Empresarial:	FERRARI MED DISTRIBUIDORA DE MEDICAMENTOS LTDA				
Período da Escrituração:	01/01/2024 a 31/12/2024	CNPJ:	28.004.857/0001-07	SCP:	

Registro E030 - Identificação do Período

Data Saldo Inicial	Data Saldo Final	Período de apuração
01/01/2024	31/03/2024	T01 - Primeiro Trimestre

Registro E355 - Registro E355 – Saldos das Contas de Resultado Antes do Encerramento

Código da Conta	Centro de Custos	Saldo Final	D/C
336		10.708,50	D
337		6.950,95	D
350		8.693,41	D
354		1.327,64	D
355		247,52	D
356		1.157,26	D
359		384,75	D
361		3.520,00	D
362		2.638,00	D
408		1.438.657,59	C

INFORMAÇÃO PROTEGIDA POR SIGILO FISCAL

Relatório de Impressão de Pastas e Fichas

Nome Empresarial:	FERRARI MED DISTRIBUIDORA DE MEDICAMENTOS LTDA				
Período da Escrituração:	01/01/2024 a 31/12/2024	CNPJ:	28.004.857/0001-07	SCP:	

Registro E030 - Identificação do Período

Data Saldo Inicial	Data Saldo Final	Período de apuração
01/01/2024	31/03/2024	T01 - Primeiro Trimestre

Registro E355 - Registro E355 – Saldos das Contas de Resultado Antes do Encerramento

Código da Conta	Centro de Custos	Saldo Final	D/C
417		8.299,42	D
426		181.049,77	D
432		8.288,31	C
470		1.667.516,52	D
473		0,00	C
477		15.537,50	D
478		22.773,15	D
492		0,00	C
535		501,00	D

Data Saldo Inicial	Data Saldo Final	Período de apuração
01/04/2024	30/06/2024	T02 - Segundo Trimestre

INFORMAÇÃO PROTEGIDA POR SIGILO FISCAL

Relatório de Impressão de Pastas e Fichas

Nome Empresarial:	FERRARI MED DISTRIBUIDORA DE MEDICAMENTOS LTDA				
Período da Escrituração:	01/01/2024 a 31/12/2024	CNPJ:	28.004.857/0001-07	SCP:	

Registro E030 - Identificação do Período

Data Saldo Inicial	Data Saldo Final	Período de apuração
01/04/2024	30/06/2024	T02 - Segundo Trimestre

Registro E355 - Registro E355 – Saldos das Contas de Resultado Antes do Encerramento

Código da Conta	Centro de Custos	Saldo Final	D/C
10070		230,00	D
10136		447,00	D
10292		273,47	D
10333		1.666,91	D
10340		345.927,43	C
312		149.816,63	D
331		21.822,00	D
332		22.500,00	D
333		2.000,00	D
334		3.658,11	D

INFORMAÇÃO PROTEGIDA POR SIGILO FISCAL

Relatório de Impressão de Pastas e Fichas

Nome Empresarial:	FERRARI MED DISTRIBUIDORA DE MEDICAMENTOS LTDA				
Período da Escrituração:	01/01/2024 a 31/12/2024	CNPJ:	28.004.857/0001-07	SCP:	

Registro E030 - Identificação do Período

Data Saldo Inicial	Data Saldo Final	Período de apuração
01/04/2024	30/06/2024	T02 - Segundo Trimestre

Registro E355 - Registro E355 – Saldos das Contas de Resultado Antes do Encerramento

Código da Conta	Centro de Custos	Saldo Final	D/C
336		10.884,26	D
337		2.198,40	D
350		57,90	D
354		1.391,64	D
356		1.549,60	D
357		16,28	D
360		223,34	D
361		3.600,00	D
362		3.357,00	D
408		3.152.916,60	C

INFORMAÇÃO PROTEGIDA POR SIGILO FISCAL

Relatório de Impressão de Pastas e Fichas

Nome Empresarial:	FERRARI MED DISTRIBUIDORA DE MEDICAMENTOS LTDA				
Período da Escrituração:	01/01/2024 a 31/12/2024	CNPJ:	28.004.857/0001-07	SCP:	

Registro E030 - Identificação do Período

Data Saldo Inicial	Data Saldo Final	Período de apuração
01/04/2024	30/06/2024	T02 - Segundo Trimestre

Registro E355 - Registro E355 – Saldos das Contas de Resultado Antes do Encerramento

Código da Conta	Centro de Custos	Saldo Final	D/C
417		28.279,41	D
426		414.952,08	D
432		10.069,90	C
470		3.282.627,46	D
473		0,00	C
477		34.051,50	D
478		57.058,33	D
492		0,00	C
521		59,80	D
525		182,52	D

INFORMAÇÃO PROTEGIDA POR SIGILO FISCAL

Relatório de Impressão de Pastas e Fichas

Nome Empresarial:	FERRARI MED DISTRIBUIDORA DE MEDICAMENTOS LTDA				
Período da Escrituração:	01/01/2024 a 31/12/2024	CNPJ:	28.004.857/0001-07	SCP:	

Registro E030 - Identificação do Período

Data Saldo Inicial	Data Saldo Final	Período de apuração
01/04/2024	30/06/2024	T02 - Segundo Trimestre

Registro E355 - Registro E355 – Saldos das Contas de Resultado Antes do Encerramento

Código da Conta	Centro de Custos	Saldo Final	D/C
535		502,00	D

Data Saldo Inicial	Data Saldo Final	Período de apuração
01/07/2024	30/09/2024	T03 - Terceiro Trimestre

Registro E355 - Registro E355 – Saldos das Contas de Resultado Antes do Encerramento

Código da Conta	Centro de Custos	Saldo Final	D/C
10136		298,00	D
10292		107,84	D
10333		2.488,86	D
10340		1.315.150,20	C
10341		3.220,00	D
312		86.179,95	D

INFORMAÇÃO PROTEGIDA POR SIGILO FISCAL

Relatório de Impressão de Pastas e Fichas

Nome Empresarial:	FERRARI MED DISTRIBUIDORA DE MEDICAMENTOS LTDA				
Período da Escrituração:	01/01/2024 a 31/12/2024	CNPJ:	28.004.857/0001-07	SCP:	

Registro E030 - Identificação do Período

Data Saldo Inicial	Data Saldo Final	Período de apuração
01/07/2024	30/09/2024	T03 - Terceiro Trimestre

Registro E355 - Registro E355 – Saldos das Contas de Resultado Antes do Encerramento

Código da Conta	Centro de Custos	Saldo Final	D/C
331		10.880,13	D
332		22.500,00	D
333		2.000,00	D
334		1.263,89	D
335		5.084,66	D
336		9.998,17	D
337		1.532,37	D
341		7.050,00	D
350		86,10	D
354		689,50	D

INFORMAÇÃO PROTEGIDA POR SIGILO FISCAL

Relatório de Impressão de Pastas e Fichas

Nome Empresarial:	FERRARI MED DISTRIBUIDORA DE MEDICAMENTOS LTDA				
Período da Escrituração:	01/01/2024 a 31/12/2024	CNPJ:	28.004.857/0001-07	SCP:	

Registro E030 - Identificação do Período

Data Saldo Inicial	Data Saldo Final	Período de apuração
01/07/2024	30/09/2024	T03 - Terceiro Trimestre

Registro E355 - Registro E355 – Saldos das Contas de Resultado Antes do Encerramento

Código da Conta	Centro de Custos	Saldo Final	D/C
356		788,47	D
357		60,84	D
358		349,47	D
359		235,18	D
360		289,60	D
361		3.600,00	D
362		3.757,00	D
408		4.738.383,22	C
417		59.768,85	D
426		435.855,76	D

INFORMAÇÃO PROTEGIDA POR SIGILO FISCAL

Relatório de Impressão de Pastas e Fichas

Nome Empresarial:	FERRARI MED DISTRIBUIDORA DE MEDICAMENTOS LTDA				
Período da Escrituração:	01/01/2024 a 31/12/2024	CNPJ:	28.004.857/0001-07	SCP:	

Registro E030 - Identificação do Período

Data Saldo Inicial	Data Saldo Final	Período de apuração
01/07/2024	30/09/2024	T03 - Terceiro Trimestre

Registro E355 - Registro E355 – Saldos das Contas de Resultado Antes do Encerramento

Código da Conta	Centro de Custos	Saldo Final	D/C
432		16.734,08	C
470		4.170.246,13	D
473		0,00	C
477		51.174,54	D
478		88.767,67	D
492		0,00	C
525		840,00	D
535		348,20	D

Data Saldo Inicial	Data Saldo Final	Período de apuração
01/10/2024	31/12/2024	T04 - Quarto Trimestre

INFORMAÇÃO PROTEGIDA POR SIGILO FISCAL

Relatório de Impressão de Pastas e Fichas

Nome Empresarial:	FERRARI MED DISTRIBUIDORA DE MEDICAMENTOS LTDA				
Período da Escrituração:	01/01/2024 a 31/12/2024	CNPJ:	28.004.857/0001-07	SCP:	

Registro E030 - Identificação do Período

Data Saldo Inicial	Data Saldo Final	Período de apuração
01/10/2024	31/12/2024	T04 - Quarto Trimestre

Registro E355 - Registro E355 – Saldos das Contas de Resultado Antes do Encerramento

Código da Conta	Centro de Custos	Saldo Final	D/C
10070		2.322,85	D
10136		585,90	D
10333		5.084,36	D
10340		4.630.329,29	C
10341		87.187,90	D
312		32.890,03	D
331		13.258,98	D
332		22.500,00	D
333		1.200,00	D
334		2.710,31	D

INFORMAÇÃO PROTEGIDA POR SIGILO FISCAL

Relatório de Impressão de Pastas e Fichas

Nome Empresarial:	FERRARI MED DISTRIBUIDORA DE MEDICAMENTOS LTDA				
Período da Escrituração:	01/01/2024 a 31/12/2024	CNPJ:	28.004.857/0001-07	SCP:	

Registro E030 - Identificação do Período

Data Saldo Inicial	Data Saldo Final	Período de apuração
01/10/2024	31/12/2024	T04 - Quarto Trimestre

Registro E355 - Registro E355 – Saldos das Contas de Resultado Antes do Encerramento

Código da Conta	Centro de Custos	Saldo Final	D/C
335		3.251,34	D
336		10.598,77	D
337		1.636,79	D
354		1.177,07	D
356		1.192,86	D
358		353,25	D
359		899,30	D
361		4.800,00	D
362		3.848,28	D
408		4.253.793,31	C

INFORMAÇÃO PROTEGIDA POR SIGILO FISCAL

Relatório de Impressão de Pastas e Fichas

Nome Empresarial:	FERRARI MED DISTRIBUIDORA DE MEDICAMENTOS LTDA				
Período da Escrituração:	01/01/2024 a 31/12/2024	CNPJ:	28.004.857/0001-07	SCP:	

Registro E030 - Identificação do Período

Data Saldo Inicial	Data Saldo Final	Período de apuração
01/10/2024	31/12/2024	T04 - Quarto Trimestre

Registro E355 - Registro E355 – Saldos das Contas de Resultado Antes do Encerramento

Código da Conta	Centro de Custos	Saldo Final	D/C
417		42.149,56	D
426		352.225,66	D
432		21.997,99	C
470		4.361.874,08	D
473		0,00	C
477		45.940,97	D
478		79.075,87	D
492		0,00	C
521		120,00	D

INFORMAÇÃO PROTEGIDA POR SIGILO FISCAL

Relatório de Impressão de Pastas e Fichas

Nome Empresarial:	FERRARI MED DISTRIBUIDORA DE MEDICAMENTOS LTDA				
Período da Escrituração:	01/01/2024 a 31/12/2024	CNPJ:	28.004.857/0001-07	SCP:	

Registro J050 - Plano de Contas do Contribuinte

Data de Atualização	Código da Natureza	Tipo de Conta	Nível da Conta	Código da Conta	Código da Conta Superior	Nome da Conta
01/01/2017	01 - Contas de ativo	S	1	1		ATIVO
01/01/2017	01 - Contas de ativo	S	2	2	1	ATIVO CIRCULANTE
01/01/2017	01 - Contas de ativo	S	3	3	2	DISPONÍVEL
01/01/2017	01 - Contas de ativo	S	4	4	3	CAIXA
01/01/2017	01 - Contas de ativo	A	5	5	4	CAIXA GERAL

Registro J051 - Plano de Contas Referencial

Centro de Custos	Código da Conta Referencial				
	1.01.01.01.01				
01/01/2017	01 - Contas de ativo	S	4	7	3	BANCOS CONTA MOVIMENTO
01/01/2017	01 - Contas de ativo	A	5	8	7	BANCO DO BRASIL - AG: 3554-8 C/C: 234141

INFORMAÇÃO PROTEGIDA POR SIGILO FISCAL

Relatório de Impressão de Pastas e Fichas

Nome Empresarial:	FERRARI MED DISTRIBUIDORA DE MEDICAMENTOS LTDA				
Período da Escrituração:	01/01/2024 a 31/12/2024	CNPJ:	28.004.857/0001-07	SCP:	

Registro J050 - Plano de Contas do Contribuinte

Data de Atualização	Código da Natureza	Tipo de Conta	Nível da Conta	Código da Conta	Código da Conta Superior	Nome da Conta

Registro J051 - Plano de Contas Referencial

Centro de Custos	Código da Conta Referencial
	1.01.01.02.01

01/01/2017	01 - Contas de ativo	S	4	10	3	APLICAÇÕES FINANCEIRAS LIQUIDEZ IMEDIATA
01/01/2017	01 - Contas de ativo	A	5	11	10	BANCO DO BRASIL - RENDA FIXA CP

Registro J051 - Plano de Contas Referencial

Centro de Custos	Código da Conta Referencial
	1.01.01.02.01

01/01/2017	01 - Contas de ativo	S	3	12	2	CLIENTES
01/01/2017	01 - Contas de ativo	S	4	13	12	DUPLICATAS A RECEBER
01/01/2017	01 - Contas de ativo	A	5	10000	13	CLIENTES

INFORMAÇÃO PROTEGIDA POR SIGILO FISCAL

Relatório de Impressão de Pastas e Fichas

Nome Empresarial:	FERRARI MED DISTRIBUIDORA DE MEDICAMENTOS LTDA				
Período da Escrituração:	01/01/2024 a 31/12/2024	CNPJ:	28.004.857/0001-07	SCP:	

Registro J050 - Plano de Contas do Contribuinte

Data de Atualização	Código da Natureza	Tipo de Conta	Nível da Conta	Código da Conta	Código da Conta Superior	Nome da Conta

Registro J051 - Plano de Contas Referencial

Centro de Custos	Código da Conta Referencial
	1.01.02.02.01

01/01/2017	01 - Contas de ativo	S	3	18	2	OUTROS CRÉDITOS
01/01/2017	01 - Contas de ativo	S	4	24	18	ADIANTAMENTO A EMPREGADOS
01/01/2017	01 - Contas de ativo	A	5	26	24	ADIANTAMENTO DE 13º SALÁRIO

Registro J051 - Plano de Contas Referencial

Centro de Custos	Código da Conta Referencial
	1.01.02.01.03

01/01/2020	01 - Contas de ativo	A	5	10147	24	ADIANTAMENTO DE FÉRIAS

Registro J051 - Plano de Contas Referencial

Centro de Custos	Código da Conta Referencial

INFORMAÇÃO PROTEGIDA POR SIGILO FISCAL

Relatório de Impressão de Pastas e Fichas

Nome Empresarial:	FERRARI MED DISTRIBUIDORA DE MEDICAMENTOS LTDA				
Período da Escrituração:	01/01/2024 a 31/12/2024	CNPJ:	28.004.857/0001-07	SCP:	

Registro J050 - Plano de Contas do Contribuinte

Data de Atualização	Código da Natureza	Tipo de Conta	Nível da Conta	Código da Conta	Código da Conta Superior	Nome da Conta

Registro J051 - Plano de Contas Referencial

Centro de Custos	Código da Conta Referencial
	1.01.02.01.03

Data de Atualização	Código da Natureza	Tipo de Conta	Nível da Conta	Código da Conta	Código da Conta Superior	Nome da Conta
01/01/2017	01 - Contas de ativo	S	4	28	18	TRIBUTOS A RECUPERAR/COMPENSAR
01/01/2017	01 - Contas de ativo	A	5	30	28	ICMS A RECUPERAR

Registro J051 - Plano de Contas Referencial

Centro de Custos	Código da Conta Referencial
	1.01.02.03.02

Data de Atualização	Código da Natureza	Tipo de Conta	Nível da Conta	Código da Conta	Código da Conta Superior	Nome da Conta
01/01/2017	01 - Contas de ativo	A	5	31	28	IRRF A RECUPERAR

Registro J051 - Plano de Contas Referencial

Centro de Custos	Código da Conta Referencial
	1.01.02.04.01

INFORMAÇÃO PROTEGIDA POR SIGILO FISCAL

Relatório de Impressão de Pastas e Fichas

Nome Empresarial:	FERRARI MED DISTRIBUIDORA DE MEDICAMENTOS LTDA				
Período da Escrituração:	01/01/2024 a 31/12/2024	CNPJ:	28.004.857/0001-07	SCP:	

Registro J050 - Plano de Contas do Contribuinte

Data de Atualização	Código da Natureza	Tipo de Conta	Nível da Conta	Código da Conta	Código da Conta Superior	Nome da Conta
01/01/2017	01 - Contas de ativo	S	3	53	2	ESTOQUE
01/01/2017	01 - Contas de ativo	S	4	54	53	MERCADORIAS, PRODUTOS E INSUMOS
01/01/2017	01 - Contas de ativo	A	5	55	54	MERCADORIAS PARA REVENDA

Registro J051 - Plano de Contas Referencial

Centro de Custos	Código da Conta Referencial
	1.01.03.01.01

01/01/2020	01 - Contas de ativo	S	3	10149	2	PROVISSÃO PARA CONTNGÊNCIA
01/01/2020	01 - Contas de ativo	S	4	10150	10149	CONTINGÊNCIA
01/01/2020	01 - Contas de ativo	A	5	10151	10150	CONTINGÊNCIA

Registro J051 - Plano de Contas Referencial

Centro de Custos	Código da Conta Referencial

INFORMAÇÃO PROTEGIDA POR SIGILO FISCAL

Relatório de Impressão de Pastas e Fichas

Nome Empresarial:	FERRARI MED DISTRIBUIDORA DE MEDICAMENTOS LTDA				
Período da Escrituração:	01/01/2024 a 31/12/2024	CNPJ:	28.004.857/0001-07	SCP:	

Registro J050 - Plano de Contas do Contribuinte

Data de Atualização	Código da Natureza	Tipo de Conta	Nível da Conta	Código da Conta	Código da Conta Superior	Nome da Conta

Registro J051 - Plano de Contas Referencial

Centro de Custos	Código da Conta Referencial
	1.01.01.05.15

01/01/2017	01 - Contas de ativo	S	2	501	1	ATIVO NÃO-CIRCULANTE
01/01/2017	01 - Contas de ativo	S	3	111	501	IMOBILIZADO
01/01/2017	01 - Contas de ativo	S	4	122	111	OUTRAS IMOBILIZACOES
01/01/2017	01 - Contas de ativo	A	5	542	122	COMPUTADORES E ACESSORIOS

Registro J051 - Plano de Contas Referencial

Centro de Custos	Código da Conta Referencial
	1.02.03.01.28

01/01/2017	01 - Contas de ativo	S	4	125	111	(-) DEPRECIAÇÕES, AMORT. E EXAUS. ACUMUL

INFORMAÇÃO PROTEGIDA POR SIGILO FISCAL

Relatório de Impressão de Pastas e Fichas

Nome Empresarial:	FERRARI MED DISTRIBUIDORA DE MEDICAMENTOS LTDA				
Período da Escrituração:	01/01/2024 a 31/12/2024	CNPJ:	28.004.857/0001-07	SCP:	

Registro J050 - Plano de Contas do Contribuinte

Data de Atualização	Código da Natureza	Tipo de Conta	Nível da Conta	Código da Conta	Código da Conta Superior	Nome da Conta
01/01/2017	01 - Contas de ativo	A	5	543	125	(-) DEPREC. COMPUTADORES E ACESSORIOS

Registro J051 - Plano de Contas Referencial

Centro de Custos	Código da Conta Referencial
	1.02.03.01.30

01/01/2017	02 - Contas de passivo	S	1	149		PASSIVO
01/01/2017	02 - Contas de passivo	S	2	150	149	PASSIVO CIRCULANTE
01/01/2017	02 - Contas de passivo	S	3	164	150	FORNECEDORES
01/01/2017	02 - Contas de passivo	S	4	165	164	FORNECEDORES
01/01/2017	02 - Contas de passivo	A	5	10001	165	FORNECEDORES

Registro J051 - Plano de Contas Referencial

Centro de Custos	Código da Conta Referencial

INFORMAÇÃO PROTEGIDA POR SIGILO FISCAL

Relatório de Impressão de Pastas e Fichas

Nome Empresarial:	FERRARI MED DISTRIBUIDORA DE MEDICAMENTOS LTDA				
Período da Escrituração:	01/01/2024 a 31/12/2024	CNPJ:	28.004.857/0001-07	SCP:	

Registro J050 - Plano de Contas do Contribuinte

Data de Atualização	Código da Natureza	Tipo de Conta	Nível da Conta	Código da Conta	Código da Conta Superior	Nome da Conta

Registro J051 - Plano de Contas Referencial

Centro de Custos	Código da Conta Referencial
	2.01.01.03.01

01/01/2017	02 - Contas de passivo	S	3	169	150	OBRIGAÇÕES TRIBUTÁRIAS
01/01/2017	02 - Contas de passivo	S	4	170	169	IMPOSTOS E CONTRIBUIÇÕES A RECOLHER
01/01/2017	02 - Contas de passivo	A	5	172	170	ICMS A RECOLHER

Registro J051 - Plano de Contas Referencial

Centro de Custos	Código da Conta Referencial
	2.01.01.09.03

01/01/2017	02 - Contas de passivo	A	5	176	170	IMPOSTO DE RENDA A RECOLHER

Registro J051 - Plano de Contas Referencial

Centro de Custos	Código da Conta Referencial

INFORMAÇÃO PROTEGIDA POR SIGILO FISCAL

Relatório de Impressão de Pastas e Fichas

Nome Empresarial:	FERRARI MED DISTRIBUIDORA DE MEDICAMENTOS LTDA				
Período da Escrituração:	01/01/2024 a 31/12/2024	CNPJ:	28.004.857/0001-07	SCP:	

Registro J050 - Plano de Contas do Contribuinte

Data de Atualização	Código da Natureza	Tipo de Conta	Nível da Conta	Código da Conta	Código da Conta Superior	Nome da Conta

Registro J051 - Plano de Contas Referencial

Centro de Custos	Código da Conta Referencial
	2.01.01.09.13

Data de Atualização	Código da Natureza	Tipo de Conta	Nível da Conta	Código da Conta	Código da Conta Superior	Nome da Conta
01/01/2017	02 - Contas de passivo	A	5	177	170	CONTRIBUIÇÃO SOCIAL A RECOLHER

Registro J051 - Plano de Contas Referencial

Centro de Custos	Código da Conta Referencial
	2.01.01.09.14

Data de Atualização	Código da Natureza	Tipo de Conta	Nível da Conta	Código da Conta	Código da Conta Superior	Nome da Conta
01/01/2017	02 - Contas de passivo	A	5	178	170	IRRF A RECOLHER

Registro J051 - Plano de Contas Referencial

Centro de Custos	Código da Conta Referencial
	2.01.01.09.01

Data de Atualização	Código da Natureza	Tipo de Conta	Nível da Conta	Código da Conta	Código da Conta Superior	Nome da Conta
01/01/2017	02 - Contas de passivo	A	5	179	170	PIS A RECOLHER

INFORMAÇÃO PROTEGIDA POR SIGILO FISCAL

Relatório de Impressão de Pastas e Fichas

Nome Empresarial:	FERRARI MED DISTRIBUIDORA DE MEDICAMENTOS LTDA				
Período da Escrituração:	01/01/2024 a 31/12/2024	CNPJ:	28.004.857/0001-07	SCP:	

Registro J050 - Plano de Contas do Contribuinte

Data de Atualização	Código da Natureza	Tipo de Conta	Nível da Conta	Código da Conta	Código da Conta Superior	Nome da Conta

Registro J051 - Plano de Contas Referencial

Centro de Custos	Código da Conta Referencial
	2.01.01.09.04

Data de Atualização	Código da Natureza	Tipo de Conta	Nível da Conta	Código da Conta	Código da Conta Superior	Nome da Conta
01/01/2017	02 - Contas de passivo	S	3	185	150	OBRIGAÇÕES TRABALHISTA E PREVIDENCIÁRIA
01/01/2017	02 - Contas de passivo	S	4	186	185	OBRIGAÇÕES COM O PESSOAL
01/01/2017	02 - Contas de passivo	A	5	187	186	SALÁRIOS E ORDENADOS A PAGAR

Registro J051 - Plano de Contas Referencial

Centro de Custos	Código da Conta Referencial
	2.01.01.01.01

Data de Atualização	Código da Natureza	Tipo de Conta	Nível da Conta	Código da Conta	Código da Conta Superior	Nome da Conta
01/01/2017	02 - Contas de passivo	A	5	188	186	PRÓ-LABORE A PAGAR

Registro J051 - Plano de Contas Referencial

Centro de Custos	Código da Conta Referencial

INFORMAÇÃO PROTEGIDA POR SIGILO FISCAL

Relatório de Impressão de Pastas e Fichas

Nome Empresarial:	FERRARI MED DISTRIBUIDORA DE MEDICAMENTOS LTDA				
Período da Escrituração:	01/01/2024 a 31/12/2024	CNPJ:	28.004.857/0001-07	SCP:	

Registro J050 - Plano de Contas do Contribuinte

Data de Atualização	Código da Natureza	Tipo de Conta	Nível da Conta	Código da Conta	Código da Conta Superior	Nome da Conta

Registro J051 - Plano de Contas Referencial

Centro de Custos	Código da Conta Referencial
	2.01.01.01.01

Data de Atualização	Código da Natureza	Tipo de Conta	Nível da Conta	Código da Conta	Código da Conta Superior	Nome da Conta
01/01/2017	02 - Contas de passivo	A	5	10058	186	13º SALARIO A RECOLHER

Registro J051 - Plano de Contas Referencial

Centro de Custos	Código da Conta Referencial
	2.01.01.01.01

Data de Atualização	Código da Natureza	Tipo de Conta	Nível da Conta	Código da Conta	Código da Conta Superior	Nome da Conta
01/01/2017	02 - Contas de passivo	A	5	10060	186	FÉRIAS A PAGAR

Registro J051 - Plano de Contas Referencial

Centro de Custos	Código da Conta Referencial
	2.01.01.01.01

Data de Atualização	Código da Natureza	Tipo de Conta	Nível da Conta	Código da Conta	Código da Conta Superior	Nome da Conta
01/01/2017	02 - Contas de passivo	A	5	10093	186	RESCISÃO A PAGAR

INFORMAÇÃO PROTEGIDA POR SIGILO FISCAL

Relatório de Impressão de Pastas e Fichas

Nome Empresarial:	FERRARI MED DISTRIBUIDORA DE MEDICAMENTOS LTDA				
Período da Escrituração:	01/01/2024 a 31/12/2024	CNPJ:	28.004.857/0001-07	SCP:	

Registro J050 - Plano de Contas do Contribuinte

Data de Atualização	Código da Natureza	Tipo de Conta	Nível da Conta	Código da Conta	Código da Conta Superior	Nome da Conta

Registro J051 - Plano de Contas Referencial

Centro de Custos	Código da Conta Referencial
	2.01.01.01.01

01/01/2017	02 - Contas de passivo	S	4	190	185	OBRIGAÇÕES SOCIAIS
01/01/2017	02 - Contas de passivo	A	5	191	190	INSS A RECOLHER

Registro J051 - Plano de Contas Referencial

Centro de Custos	Código da Conta Referencial
	2.01.01.01.03

01/01/2017	02 - Contas de passivo	A	5	192	190	FGTS A RECOLHER

Registro J051 - Plano de Contas Referencial

Centro de Custos	Código da Conta Referencial
	2.01.01.01.04

INFORMAÇÃO PROTEGIDA POR SIGILO FISCAL

Relatório de Impressão de Pastas e Fichas

Nome Empresarial:	FERRARI MED DISTRIBUIDORA DE MEDICAMENTOS LTDA				
Período da Escrituração:	01/01/2024 a 31/12/2024	CNPJ:	28.004.857/0001-07	SCP:	

Registro J050 - Plano de Contas do Contribuinte

Data de Atualização	Código da Natureza	Tipo de Conta	Nível da Conta	Código da Conta	Código da Conta Superior	Nome da Conta
01/01/2020	02 - Contas de passivo	A	5	10118	190	IRRF S/ FOLHA

Registro J051 - Plano de Contas Referencial

Centro de Custos	Código da Conta Referencial
	2.01.01.01.09

01/01/2017	02 - Contas de passivo	S	4	193	185	PROVISÕES
01/01/2017	02 - Contas de passivo	A	5	197	193	INSS SOBRE PROVISÕES PARA 13º SALÁRIO

Registro J051 - Plano de Contas Referencial

Centro de Custos	Código da Conta Referencial
	2.01.01.01.03

01/01/2017	03 - Patrimônio líquido	S	2	242	149	PATRIMÔNIO LÍQUIDO
01/01/2017	03 - Patrimônio líquido	S	3	243	242	CAPITAL SOCIAL

INFORMAÇÃO PROTEGIDA POR SIGILO FISCAL

Relatório de Impressão de Pastas e Fichas

Nome Empresarial:	FERRARI MED DISTRIBUIDORA DE MEDICAMENTOS LTDA				
Período da Escrituração:	01/01/2024 a 31/12/2024	CNPJ:	28.004.857/0001-07	SCP:	

Registro J050 - Plano de Contas do Contribuinte

Data de Atualização	Código da Natureza	Tipo de Conta	Nível da Conta	Código da Conta	Código da Conta Superior	Nome da Conta
01/01/2017	03 - Patrimônio líquido	S	4	244	243	CAPITAL SUBSCRITO
01/01/2017	03 - Patrimônio líquido	A	5	245	244	CAPITAL SOCIAL

Registro J051 - Plano de Contas Referencial

Centro de Custos	Código da Conta Referencial
	2.03.01.01.01

01/01/2017	03 - Patrimônio líquido	S	3	264	242	LUCROS OU PREJUÍZOS ACUMULADOS
01/01/2017	03 - Patrimônio líquido	S	4	265	264	LUCROS OU PREJUÍZOS ACUMULADOS
01/01/2017	03 - Patrimônio líquido	A	5	266	265	LUCROS ACUMULADOS

Registro J051 - Plano de Contas Referencial

Centro de Custos	Código da Conta Referencial
	2.03.04.01.01

INFORMAÇÃO PROTEGIDA POR SIGILO FISCAL

Relatório de Impressão de Pastas e Fichas

Nome Empresarial:	FERRARI MED DISTRIBUIDORA DE MEDICAMENTOS LTDA				
Período da Escrituração:	01/01/2024 a 31/12/2024	CNPJ:	28.004.857/0001-07	SCP:	

INFORMAÇÃO PROTEGIDA POR SIGILO FISCAL

Registro J050 - Plano de Contas do Contribuinte

Data de Atualização	Código da Natureza	Tipo de Conta	Nível da Conta	Código da Conta	Código da Conta Superior	Nome da Conta
01/01/2017	03 - Patrimônio líquido	A	5	267	265	(-) PREJUÍZOS ACUMULADOS

Registro J051 - Plano de Contas Referencial

Centro de Custos	Código da Conta Referencial
	2.03.04.01.11

Data de Atualização	Código da Natureza	Tipo de Conta	Nível da Conta	Código da Conta	Código da Conta Superior	Nome da Conta
01/01/2017	03 - Patrimônio líquido	A	5	522	265	LUCRO DO EXERCÍCIO EM CURSO

Registro J051 - Plano de Contas Referencial

Centro de Custos	Código da Conta Referencial
	2.03.04.01.01

Data de Atualização	Código da Natureza	Tipo de Conta	Nível da Conta	Código da Conta	Código da Conta Superior	Nome da Conta
01/01/2017	03 - Patrimônio líquido	A	5	523	265	(-) PREJUÍZO DO EXERCÍCIO EM CURSO

Registro J051 - Plano de Contas Referencial

Centro de Custos	Código da Conta Referencial
	2.03.04.01.11

Relatório de Impressão de Pastas e Fichas

Nome Empresarial:	FERRARI MED DISTRIBUIDORA DE MEDICAMENTOS LTDA				
Período da Escrituração:	01/01/2024 a 31/12/2024	CNPJ:	28.004.857/0001-07	SCP:	

Registro J050 - Plano de Contas do Contribuinte

Data de Atualização	Código da Natureza	Tipo de Conta	Nível da Conta	Código da Conta	Código da Conta Superior	Nome da Conta
01/01/2020	03 - Patrimônio líquido	A	5	10137	265	AJUSTE DO EXERCICIO ANTERIOR

Registro J051 - Plano de Contas Referencial

Centro de Custos	Código da Conta Referencial
	2.03.04.01.10

01/01/2022	03 - Patrimônio líquido	A	5	10199	265	DISTRIBUIÇÃO DE LUCROS

Registro J051 - Plano de Contas Referencial

Centro de Custos	Código da Conta Referencial
	2.03.04.01.10

01/01/2017	04 - Contas de resultado	S	1	402		CONTAS DE RESULTADO - RECEITAS
01/01/2017	04 - Contas de resultado	S	2	403	402	RECEITAS OPERACIONAIS
01/01/2017	04 - Contas de resultado	S	3	404	403	RECEITA BRUTA DE VENDAS E SERVIÇOS

INFORMAÇÃO PROTEGIDA POR SIGILO FISCAL

Relatório de Impressão de Pastas e Fichas

Nome Empresarial:	FERRARI MED DISTRIBUIDORA DE MEDICAMENTOS LTDA				
Período da Escrituração:	01/01/2024 a 31/12/2024	CNPJ:	28.004.857/0001-07	SCP:	

Registro J050 - Plano de Contas do Contribuinte

Data de Atualização	Código da Natureza	Tipo de Conta	Nível da Conta	Código da Conta	Código da Conta Superior	Nome da Conta
01/01/2017	04 - Contas de resultado	S	4	405	404	RECEITA BRUTAS DE VENDAS E MERCADORIAS
01/01/2017	04 - Contas de resultado	A	5	408	405	VENDA DE MERCADORIAS

Registro J051 - Plano de Contas Referencial

Centro de Custos	Código da Conta Referencial
	3.01.01.01.01.05

01/01/2017	04 - Contas de resultado	S	3	413	403	(-) DEDUÇÕES DA RECEITA BRUTA
01/01/2017	04 - Contas de resultado	S	4	414	413	(-) CANCELAMENTO E DEVOLUÇÕES
01/01/2017	04 - Contas de resultado	A	5	417	414	(-) DEVOLUÇÃO DE VENDA DE MERCADORIAS

Registro J051 - Plano de Contas Referencial

Centro de Custos	Código da Conta Referencial
	3.01.01.01.02.02

INFORMAÇÃO PROTEGIDA POR SIGILO FISCAL

Relatório de Impressão de Pastas e Fichas

Nome Empresarial:	FERRARI MED DISTRIBUIDORA DE MEDICAMENTOS LTDA				
Período da Escrituração:	01/01/2024 a 31/12/2024	CNPJ:	28.004.857/0001-07	SCP:	

Registro J050 - Plano de Contas do Contribuinte

Data de Atualização	Código da Natureza	Tipo de Conta	Nível da Conta	Código da Conta	Código da Conta Superior	Nome da Conta
01/01/2017	04 - Contas de resultado	S	4	424	413	(-) IMPOSTOS SOBRE VENDAS E SERVIÇOS
01/01/2017	04 - Contas de resultado	A	5	426	424	(-) ICMS

Registro J051 - Plano de Contas Referencial

Centro de Custos	Código da Conta Referencial
	3.01.01.01.02.09

01/01/2017	04 - Contas de resultado	A	5	427	424	(-) ISS

Registro J051 - Plano de Contas Referencial

Centro de Custos	Código da Conta Referencial
	3.01.01.01.02.09

01/01/2017	04 - Contas de resultado	A	5	428	424	(-) COFINS

Registro J051 - Plano de Contas Referencial

Centro de Custos	Código da Conta Referencial

INFORMAÇÃO PROTEGIDA POR SIGILO FISCAL

Relatório de Impressão de Pastas e Fichas

Nome Empresarial:	FERRARI MED DISTRIBUIDORA DE MEDICAMENTOS LTDA				
Período da Escrituração:	01/01/2024 a 31/12/2024	CNPJ:	28.004.857/0001-07	SCP:	

Registro J050 - Plano de Contas do Contribuinte

Data de Atualização	Código da Natureza	Tipo de Conta	Nível da Conta	Código da Conta	Código da Conta Superior	Nome da Conta

Registro J051 - Plano de Contas Referencial

Centro de Custos	Código da Conta Referencial
	3.01.01.01.02.09

01/01/2017	04 - Contas de resultado	A	5	429	424	(-) PIS

Registro J051 - Plano de Contas Referencial

Centro de Custos	Código da Conta Referencial
	3.01.01.01.02.09

01/01/2017	04 - Contas de resultado	A	5	477	424	(-) CONTRIBUIÇÃO SOCIAL

Registro J051 - Plano de Contas Referencial

Centro de Custos	Código da Conta Referencial
	3.02.01.01.01.01

01/01/2017	04 - Contas de resultado	A	5	478	424	(-) IMPOSTO DE RENDA

INFORMAÇÃO PROTEGIDA POR SIGILO FISCAL

Relatório de Impressão de Pastas e Fichas

Nome Empresarial:	FERRARI MED DISTRIBUIDORA DE MEDICAMENTOS LTDA				
Período da Escrituração:	01/01/2024 a 31/12/2024	CNPJ:	28.004.857/0001-07	SCP:	

Registro J050 - Plano de Contas do Contribuinte

Data de Atualização	Código da Natureza	Tipo de Conta	Nível da Conta	Código da Conta	Código da Conta Superior	Nome da Conta

Registro J051 - Plano de Contas Referencial

Centro de Custos	Código da Conta Referencial
	3.02.01.01.01.02

Data de Atualização	Código da Natureza	Tipo de Conta	Nível da Conta	Código da Conta	Código da Conta Superior	Nome da Conta
01/01/2017	04 - Contas de resultado	A	5	480	424	(-) SIMPLES NACIONAL

Registro J051 - Plano de Contas Referencial

Centro de Custos	Código da Conta Referencial
	3.01.01.01.02.09

Data de Atualização	Código da Natureza	Tipo de Conta	Nível da Conta	Código da Conta	Código da Conta Superior	Nome da Conta
01/01/2017	04 - Contas de resultado	A	5	482	424	(-) SUBSTITUIÇÃO TRIBUTÁRIA

Registro J051 - Plano de Contas Referencial

Centro de Custos	Código da Conta Referencial
	3.01.01.01.02.03

Data de Atualização	Código da Natureza	Tipo de Conta	Nível da Conta	Código da Conta	Código da Conta Superior	Nome da Conta
01/01/2017	04 - Contas de resultado	S	3	430	403	RECEITAS FINANCEIRAS

INFORMAÇÃO PROTEGIDA POR SIGILO FISCAL

Relatório de Impressão de Pastas e Fichas

Nome Empresarial:	FERRARI MED DISTRIBUIDORA DE MEDICAMENTOS LTDA				
Período da Escrituração:	01/01/2024 a 31/12/2024	CNPJ:	28.004.857/0001-07	SCP:	

Registro J050 - Plano de Contas do Contribuinte

Data de Atualização	Código da Natureza	Tipo de Conta	Nível da Conta	Código da Conta	Código da Conta Superior	Nome da Conta
01/01/2017	04 - Contas de resultado	S	4	431	430	JUROS E DESCONTOS
01/01/2017	04 - Contas de resultado	A	5	432	431	JUROS DE APLICAÇÕES

Registro J051 - Plano de Contas Referencial

Centro de Custos	Código da Conta Referencial
	3.01.01.05.01.05

01/01/2017	04 - Contas de resultado	S	3	442	403	OUTRAS RECEITAS OPERACIONAIS
01/01/2017	04 - Contas de resultado	S	4	443	442	RECEITAS DIVERSAS
01/01/2024	04 - Contas de resultado	A	5	10340	443	RECEITA DE BONIFICAÇÃO

Registro J051 - Plano de Contas Referencial

Centro de Custos	Código da Conta Referencial
	3.01.01.05.01.99

INFORMAÇÃO PROTEGIDA POR SIGILO FISCAL

Relatório de Impressão de Pastas e Fichas

Nome Empresarial:	FERRARI MED DISTRIBUIDORA DE MEDICAMENTOS LTDA				
Período da Escrituração:	01/01/2024 a 31/12/2024	CNPJ:	28.004.857/0001-07	SCP:	

Registro J050 - Plano de Contas do Contribuinte

Data de Atualização	Código da Natureza	Tipo de Conta	Nível da Conta	Código da Conta	Código da Conta Superior	Nome da Conta
01/01/2017	04 - Contas de resultado	S	1	269		CONTAS DE RESULTADOS - DESPESAS
01/01/2017	04 - Contas de resultado	S	2	295	269	DESPESAS OPERACIONAIS
01/01/2017	04 - Contas de resultado	S	3	296	295	DESPESAS COM VENDAS
01/01/2017	04 - Contas de resultado	S	4	311	296	DESPESAS COM ENTREGA
01/01/2017	04 - Contas de resultado	A	5	312	311	FRETES E CARRETOS

Registro J051 - Plano de Contas Referencial

Centro de Custos	Código da Conta Referencial
	3.01.01.09.01.99

01/01/2017	04 - Contas de resultado	S	3	329	295	DESPESAS ADMINISTRATIVAS
01/01/2017	04 - Contas de resultado	S	4	330	329	DESPESAS COM PESSOAL

INFORMAÇÃO PROTEGIDA POR SIGILO FISCAL

Relatório de Impressão de Pastas e Fichas

Nome Empresarial:	FERRARI MED DISTRIBUIDORA DE MEDICAMENTOS LTDA				
Período da Escrituração:	01/01/2024 a 31/12/2024	CNPJ:	28.004.857/0001-07	SCP:	

Registro J050 - Plano de Contas do Contribuinte

Data de Atualização	Código da Natureza	Tipo de Conta	Nível da Conta	Código da Conta	Código da Conta Superior	Nome da Conta
01/01/2017	04 - Contas de resultado	A	5	331	330	SALÁRIOS E ORDENADOS

Registro J051 - Plano de Contas Referencial

Centro de Custos	Código da Conta Referencial
	3.01.01.07.01.02

Data de Atualização	Código da Natureza	Tipo de Conta	Nível da Conta	Código da Conta	Código da Conta Superior	Nome da Conta
01/01/2017	04 - Contas de resultado	A	5	332	330	PRÓ-LABORE

Registro J051 - Plano de Contas Referencial

Centro de Custos	Código da Conta Referencial
	3.01.01.07.01.03

Data de Atualização	Código da Natureza	Tipo de Conta	Nível da Conta	Código da Conta	Código da Conta Superior	Nome da Conta
01/01/2017	04 - Contas de resultado	A	5	333	330	PRÊMIOS E GRATIFICAÇÕES

Registro J051 - Plano de Contas Referencial

Centro de Custos	Código da Conta Referencial
	3.01.01.07.01.03

INFORMAÇÃO PROTEGIDA POR SIGILO FISCAL

Relatório de Impressão de Pastas e Fichas

Nome Empresarial:	FERRARI MED DISTRIBUIDORA DE MEDICAMENTOS LTDA				
Período da Escrituração:	01/01/2024 a 31/12/2024	CNPJ:	28.004.857/0001-07	SCP:	

Registro J050 - Plano de Contas do Contribuinte

Data de Atualização	Código da Natureza	Tipo de Conta	Nível da Conta	Código da Conta	Código da Conta Superior	Nome da Conta
01/01/2017	04 - Contas de resultado	A	5	334	330	13º SALÁRIO

Registro J051 - Plano de Contas Referencial

Centro de Custos	Código da Conta Referencial
	3.01.01.07.01.03

01/01/2017	04 - Contas de resultado	A	5	335	330	FÉRIAS

Registro J051 - Plano de Contas Referencial

Centro de Custos	Código da Conta Referencial
	3.01.01.07.01.03

01/01/2017	04 - Contas de resultado	A	5	336	330	INSS

Registro J051 - Plano de Contas Referencial

Centro de Custos	Código da Conta Referencial
	3.01.01.07.01.03

INFORMAÇÃO PROTEGIDA POR SIGILO FISCAL

Relatório de Impressão de Pastas e Fichas

Nome Empresarial:	FERRARI MED DISTRIBUIDORA DE MEDICAMENTOS LTDA				
Período da Escrituração:	01/01/2024 a 31/12/2024	CNPJ:	28.004.857/0001-07	SCP:	

Registro J050 - Plano de Contas do Contribuinte

Data de Atualização	Código da Natureza	Tipo de Conta	Nível da Conta	Código da Conta	Código da Conta Superior	Nome da Conta
01/01/2017	04 - Contas de resultado	A	5	337	330	FGTS

Registro J051 - Plano de Contas Referencial

Centro de Custos	Código da Conta Referencial
	3.01.01.07.01.03

Data de Atualização	Código da Natureza	Tipo de Conta	Nível da Conta	Código da Conta	Código da Conta Superior	Nome da Conta
01/01/2017	04 - Contas de resultado	A	5	338	330	INDENIZAÇÕES E AVISO PRÉVIO

Registro J051 - Plano de Contas Referencial

Centro de Custos	Código da Conta Referencial
	3.01.01.07.01.03

Data de Atualização	Código da Natureza	Tipo de Conta	Nível da Conta	Código da Conta	Código da Conta Superior	Nome da Conta
01/01/2017	04 - Contas de resultado	A	5	339	330	ASSISTÊNCIA MÉDICA E SOCIAL

Registro J051 - Plano de Contas Referencial

Centro de Custos	Código da Conta Referencial
	3.01.01.07.01.03

INFORMAÇÃO PROTEGIDA POR SIGILO FISCAL

Relatório de Impressão de Pastas e Fichas

Nome Empresarial:	FERRARI MED DISTRIBUIDORA DE MEDICAMENTOS LTDA				
Período da Escrituração:	01/01/2024 a 31/12/2024	CNPJ:	28.004.857/0001-07	SCP:	

Registro J050 - Plano de Contas do Contribuinte

Data de Atualização	Código da Natureza	Tipo de Conta	Nível da Conta	Código da Conta	Código da Conta Superior	Nome da Conta
01/01/2017	04 - Contas de resultado	A	5	492	330	VALE TRANSPORTE

Registro J051 - Plano de Contas Referencial

Centro de Custos	Código da Conta Referencial
	3.01.01.07.01.03

01/01/2017	04 - Contas de resultado	A	5	521	330	DESPESAS COM ALIMENTAÇÃO

Registro J051 - Plano de Contas Referencial

Centro de Custos	Código da Conta Referencial
	3.01.01.07.01.13

01/01/2017	04 - Contas de resultado	A	5	10059	330	HORAS EXTRAS

Registro J051 - Plano de Contas Referencial

Centro de Custos	Código da Conta Referencial
	3.01.01.07.01.02

INFORMAÇÃO PROTEGIDA POR SIGILO FISCAL

Relatório de Impressão de Pastas e Fichas

Nome Empresarial:	FERRARI MED DISTRIBUIDORA DE MEDICAMENTOS LTDA				
Período da Escrituração:	01/01/2024 a 31/12/2024	CNPJ:	28.004.857/0001-07	SCP:	

Registro J050 - Plano de Contas do Contribuinte

Data de Atualização	Código da Natureza	Tipo de Conta	Nível da Conta	Código da Conta	Código da Conta Superior	Nome da Conta
01/01/2017	04 - Contas de resultado	A	5	10092	330	AVISO PREVIO

Registro J051 - Plano de Contas Referencial

Centro de Custos	Código da Conta Referencial
	3.01.01.07.01.02

01/01/2017	04 - Contas de resultado	S	4	340	329	ALUGUÉIS E ARRENDAMENTOS
01/01/2017	04 - Contas de resultado	A	5	341	340	ALUGUÉIS DE IMÓVEIS

Registro J051 - Plano de Contas Referencial

Centro de Custos	Código da Conta Referencial
	3.01.01.07.01.18

01/01/2017	04 - Contas de resultado	S	4	345	329	IMPOSTOS, TAXAS E CONTRIBUIÇÕES
01/01/2017	04 - Contas de resultado	A	5	350	345	TAXAS DIVERSAS

INFORMAÇÃO PROTEGIDA POR SIGILO FISCAL

Relatório de Impressão de Pastas e Fichas

Nome Empresarial:	FERRARI MED DISTRIBUIDORA DE MEDICAMENTOS LTDA				
Período da Escrituração:	01/01/2024 a 31/12/2024	CNPJ:	28.004.857/0001-07	SCP:	

Registro J050 - Plano de Contas do Contribuinte

Data de Atualização	Código da Natureza	Tipo de Conta	Nível da Conta	Código da Conta	Código da Conta Superior	Nome da Conta

Registro J051 - Plano de Contas Referencial

Centro de Custos	Código da Conta Referencial
	3.01.01.07.01.16

Data de Atualização	Código da Natureza	Tipo de Conta	Nível da Conta	Código da Conta	Código da Conta Superior	Nome da Conta
01/01/2017	04 - Contas de resultado	S	4	353	329	DESPESAS GERAIS
01/01/2017	04 - Contas de resultado	A	5	354	353	ENERGIA ELÉTRICA

Registro J051 - Plano de Contas Referencial

Centro de Custos	Código da Conta Referencial
	3.01.01.09.01.99

Data de Atualização	Código da Natureza	Tipo de Conta	Nível da Conta	Código da Conta	Código da Conta Superior	Nome da Conta
01/01/2017	04 - Contas de resultado	A	5	355	353	ÁGUA E ESGOTO

Registro J051 - Plano de Contas Referencial

Centro de Custos	Código da Conta Referencial
	3.01.01.09.01.99

INFORMAÇÃO PROTEGIDA POR SIGILO FISCAL

Relatório de Impressão de Pastas e Fichas

Nome Empresarial:	FERRARI MED DISTRIBUIDORA DE MEDICAMENTOS LTDA				
Período da Escrituração:	01/01/2024 a 31/12/2024	CNPJ:	28.004.857/0001-07	SCP:	

Registro J050 - Plano de Contas do Contribuinte

Data de Atualização	Código da Natureza	Tipo de Conta	Nível da Conta	Código da Conta	Código da Conta Superior	Nome da Conta
01/01/2017	04 - Contas de resultado	A	5	356	353	TELEFONE/INTERNET

Registro J051 - Plano de Contas Referencial

Centro de Custos	Código da Conta Referencial
	3.01.01.07.01.38

Data de Atualização	Código da Natureza	Tipo de Conta	Nível da Conta	Código da Conta	Código da Conta Superior	Nome da Conta
01/01/2017	04 - Contas de resultado	A	5	357	353	DESPESAS POSTAIS E TELEGRÁFICAS

Registro J051 - Plano de Contas Referencial

Centro de Custos	Código da Conta Referencial
	3.01.01.09.01.99

Data de Atualização	Código da Natureza	Tipo de Conta	Nível da Conta	Código da Conta	Código da Conta Superior	Nome da Conta
01/01/2017	04 - Contas de resultado	A	5	358	353	SEGUROS

Registro J051 - Plano de Contas Referencial

Centro de Custos	Código da Conta Referencial
	3.01.01.09.01.99

INFORMAÇÃO PROTEGIDA POR SIGILO FISCAL

Relatório de Impressão de Pastas e Fichas

Nome Empresarial:	FERRARI MED DISTRIBUIDORA DE MEDICAMENTOS LTDA				
Período da Escrituração:	01/01/2024 a 31/12/2024	CNPJ:	28.004.857/0001-07	SCP:	

Registro J050 - Plano de Contas do Contribuinte

Data de Atualização	Código da Natureza	Tipo de Conta	Nível da Conta	Código da Conta	Código da Conta Superior	Nome da Conta
01/01/2017	04 - Contas de resultado	A	5	359	353	MATERIAL DE ESCRITÓRIO

Registro J051 - Plano de Contas Referencial

Centro de Custos	Código da Conta Referencial
	3.01.01.09.01.99

Data de Atualização	Código da Natureza	Tipo de Conta	Nível da Conta	Código da Conta	Código da Conta Superior	Nome da Conta
01/01/2017	04 - Contas de resultado	A	5	360	353	MATERIAL DE HIGIENE E LIMPEZA

Registro J051 - Plano de Contas Referencial

Centro de Custos	Código da Conta Referencial
	3.01.01.09.01.99

Data de Atualização	Código da Natureza	Tipo de Conta	Nível da Conta	Código da Conta	Código da Conta Superior	Nome da Conta
01/01/2017	04 - Contas de resultado	A	5	361	353	ASSISTÊNCIA CONTÁBIL

Registro J051 - Plano de Contas Referencial

Centro de Custos	Código da Conta Referencial
	3.01.01.09.01.99

INFORMAÇÃO PROTEGIDA POR SIGILO FISCAL

Relatório de Impressão de Pastas e Fichas

Nome Empresarial:	FERRARI MED DISTRIBUIDORA DE MEDICAMENTOS LTDA				
Período da Escrituração:	01/01/2024 a 31/12/2024	CNPJ:	28.004.857/0001-07	SCP:	

Registro J050 - Plano de Contas do Contribuinte

Data de Atualização	Código da Natureza	Tipo de Conta	Nível da Conta	Código da Conta	Código da Conta Superior	Nome da Conta
01/01/2017	04 - Contas de resultado	A	5	362	353	SERVIÇOS PRESTADOS POR TERCEIROS

Registro J051 - Plano de Contas Referencial

Centro de Custos	Código da Conta Referencial
	3.01.01.09.01.99

01/01/2017	04 - Contas de resultado	A	5	363	353	DEPRECIAÇÕES E AMORTIZAÇÕES

Registro J051 - Plano de Contas Referencial

Centro de Custos	Código da Conta Referencial
	3.01.01.09.01.99

01/01/2017	04 - Contas de resultado	A	5	365	353	DESPESAS LEGAIS E JUDICIAIS

Registro J051 - Plano de Contas Referencial

Centro de Custos	Código da Conta Referencial
	3.01.01.09.01.99

INFORMAÇÃO PROTEGIDA POR SIGILO FISCAL

Relatório de Impressão de Pastas e Fichas

Nome Empresarial:	FERRARI MED DISTRIBUIDORA DE MEDICAMENTOS LTDA				
Período da Escrituração:	01/01/2024 a 31/12/2024	CNPJ:	28.004.857/0001-07	SCP:	

Registro J050 - Plano de Contas do Contribuinte

Data de Atualização	Código da Natureza	Tipo de Conta	Nível da Conta	Código da Conta	Código da Conta Superior	Nome da Conta
01/01/2017	04 - Contas de resultado	A	5	493	353	MULTA DE TRÂNSITO

Registro J051 - Plano de Contas Referencial

Centro de Custos	Código da Conta Referencial
	3.01.01.09.01.99

01/01/2017	04 - Contas de resultado	A	5	533	353	MATERIAIS DE CONSUMO

Registro J051 - Plano de Contas Referencial

Centro de Custos	Código da Conta Referencial
	3.01.01.09.01.99

01/01/2017	04 - Contas de resultado	A	5	10066	353	PROGRAMAS

Registro J051 - Plano de Contas Referencial

Centro de Custos	Código da Conta Referencial
	3.01.01.09.01.99

INFORMAÇÃO PROTEGIDA POR SIGILO FISCAL

Relatório de Impressão de Pastas e Fichas

Nome Empresarial:	FERRARI MED DISTRIBUIDORA DE MEDICAMENTOS LTDA				
Período da Escrituração:	01/01/2024 a 31/12/2024	CNPJ:	28.004.857/0001-07	SCP:	

Registro J050 - Plano de Contas do Contribuinte

Data de Atualização	Código da Natureza	Tipo de Conta	Nível da Conta	Código da Conta	Código da Conta Superior	Nome da Conta
01/01/2017	04 - Contas de resultado	A	5	10067	353	LICITAÇÕES

Registro J051 - Plano de Contas Referencial

Centro de Custos	Código da Conta Referencial
	3.01.01.09.01.99

Data de Atualização	Código da Natureza	Tipo de Conta	Nível da Conta	Código da Conta	Código da Conta Superior	Nome da Conta
01/01/2017	04 - Contas de resultado	A	5	10068	353	CERTIFICADOS

Registro J051 - Plano de Contas Referencial

Centro de Custos	Código da Conta Referencial
	3.01.01.09.01.99

Data de Atualização	Código da Natureza	Tipo de Conta	Nível da Conta	Código da Conta	Código da Conta Superior	Nome da Conta
01/01/2017	04 - Contas de resultado	A	5	10069	353	ANUIDADE

Registro J051 - Plano de Contas Referencial

Centro de Custos	Código da Conta Referencial
	3.01.01.09.01.99

INFORMAÇÃO PROTEGIDA POR SIGILO FISCAL

Relatório de Impressão de Pastas e Fichas

Nome Empresarial:	FERRARI MED DISTRIBUIDORA DE MEDICAMENTOS LTDA				
Período da Escrituração:	01/01/2024 a 31/12/2024	CNPJ:	28.004.857/0001-07	SCP:	

Registro J050 - Plano de Contas do Contribuinte

Data de Atualização	Código da Natureza	Tipo de Conta	Nível da Conta	Código da Conta	Código da Conta Superior	Nome da Conta
01/01/2017	04 - Contas de resultado	A	5	10070	353	DESPESAS DIVERSAS

Registro J051 - Plano de Contas Referencial

Centro de Custos	Código da Conta Referencial
	3.01.01.09.01.99

Data de Atualização	Código da Natureza	Tipo de Conta	Nível da Conta	Código da Conta	Código da Conta Superior	Nome da Conta
01/01/2020	04 - Contas de resultado	A	5	10134	353	HONORARIOS

Registro J051 - Plano de Contas Referencial

Centro de Custos	Código da Conta Referencial
	3.01.01.09.01.99

Data de Atualização	Código da Natureza	Tipo de Conta	Nível da Conta	Código da Conta	Código da Conta Superior	Nome da Conta
01/01/2020	04 - Contas de resultado	A	5	10136	353	DESPESA COM SOFTWARES

Registro J051 - Plano de Contas Referencial

Centro de Custos	Código da Conta Referencial
	3.01.01.09.01.99

INFORMAÇÃO PROTEGIDA POR SIGILO FISCAL

Relatório de Impressão de Pastas e Fichas

Nome Empresarial:	FERRARI MED DISTRIBUIDORA DE MEDICAMENTOS LTDA				
Período da Escrituração:	01/01/2024 a 31/12/2024	CNPJ:	28.004.857/0001-07	SCP:	

Registro J050 - Plano de Contas do Contribuinte

Data de Atualização	Código da Natureza	Tipo de Conta	Nível da Conta	Código da Conta	Código da Conta Superior	Nome da Conta
01/01/2024	04 - Contas de resultado	A	5	10341	353	DESPESA COM REFORMA

Registro J051 - Plano de Contas Referencial

Centro de Custos	Código da Conta Referencial
	3.01.01.09.01.99

Data de Atualização	Código da Natureza	Tipo de Conta	Nível da Conta	Código da Conta	Código da Conta Superior	Nome da Conta
01/01/2017	04 - Contas de resultado	S	4	367	329	DESPESAS FINANCEIRAS
01/01/2017	04 - Contas de resultado	A	5	525	367	MULTAS PASSIVAS

Registro J051 - Plano de Contas Referencial

Centro de Custos	Código da Conta Referencial
	3.01.01.09.01.99

Data de Atualização	Código da Natureza	Tipo de Conta	Nível da Conta	Código da Conta	Código da Conta Superior	Nome da Conta
01/01/2017	04 - Contas de resultado	A	5	535	367	TARIFA BANCÁRIA

Registro J051 - Plano de Contas Referencial

Centro de Custos	Código da Conta Referencial

INFORMAÇÃO PROTEGIDA POR SIGILO FISCAL

Relatório de Impressão de Pastas e Fichas

Nome Empresarial:	FERRARI MED DISTRIBUIDORA DE MEDICAMENTOS LTDA				
Período da Escrituração:	01/01/2024 a 31/12/2024	CNPJ:	28.004.857/0001-07	SCP:	

Registro J050 - Plano de Contas do Contribuinte

Data de Atualização	Código da Natureza	Tipo de Conta	Nível da Conta	Código da Conta	Código da Conta Superior	Nome da Conta

Registro J051 - Plano de Contas Referencial

Centro de Custos	Código da Conta Referencial
	3.01.01.09.01.08

Data de Atualização	Código da Natureza	Tipo de Conta	Nível da Conta	Código da Conta	Código da Conta Superior	Nome da Conta
01/01/2024	04 - Contas de resultado	A	5	10292	367	IOF

Registro J051 - Plano de Contas Referencial

Centro de Custos	Código da Conta Referencial
	3.01.01.09.01.99

Data de Atualização	Código da Natureza	Tipo de Conta	Nível da Conta	Código da Conta	Código da Conta Superior	Nome da Conta
01/01/2024	04 - Contas de resultado	A	5	10333	367	IRRF

Registro J051 - Plano de Contas Referencial

Centro de Custos	Código da Conta Referencial
	3.01.01.09.01.99

Data de Atualização	Código da Natureza	Tipo de Conta	Nível da Conta	Código da Conta	Código da Conta Superior	Nome da Conta
01/01/2017	04 - Contas de resultado	S	1	10002		CONTAS DE RESULTADOS - CUSTOS

INFORMAÇÃO PROTEGIDA POR SIGILO FISCAL

Relatório de Impressão de Pastas e Fichas

Nome Empresarial:	FERRARI MED DISTRIBUIDORA DE MEDICAMENTOS LTDA				
Período da Escrituração:	01/01/2024 a 31/12/2024	CNPJ:	28.004.857/0001-07	SCP:	

Registro J050 - Plano de Contas do Contribuinte

Data de Atualização	Código da Natureza	Tipo de Conta	Nível da Conta	Código da Conta	Código da Conta Superior	Nome da Conta
01/01/2017	04 - Contas de resultado	S	2	500	10002	CUSTOS
01/01/2017	04 - Contas de resultado	S	3	514	500	CUSTOS DE MERCADORIAS
01/01/2017	04 - Contas de resultado	S	4	515	514	CUSTOS DE MERCADORIAS ADQUIRIDAS
01/01/2017	04 - Contas de resultado	A	5	534	515	ICMS DIFERENCIAL DE ALÍQUOTA

Registro J051 - Plano de Contas Referencial

Centro de Custos	Código da Conta Referencial
	3.01.01.01.02.03

01/01/2017	04 - Contas de resultado	S	3	468	500	CUSTOS DAS MERCADORIAS VENDIDAS
01/01/2017	04 - Contas de resultado	S	4	469	468	CUSTOS DAS MERCADORIAS VENDIDAS
01/01/2017	04 - Contas de resultado	A	5	470	469	CUSTOS DAS MERCADORIAS VENDIDAS

INFORMAÇÃO PROTEGIDA POR SIGILO FISCAL

Relatório de Impressão de Pastas e Fichas

Nome Empresarial:	FERRARI MED DISTRIBUIDORA DE MEDICAMENTOS LTDA				
Período da Escrituração:	01/01/2024 a 31/12/2024	CNPJ:	28.004.857/0001-07	SCP:	

Registro J050 - Plano de Contas do Contribuinte

Data de Atualização	Código da Natureza	Tipo de Conta	Nível da Conta	Código da Conta	Código da Conta Superior	Nome da Conta

Registro J051 - Plano de Contas Referencial

Centro de Custos	Código da Conta Referencial
	3.01.01.03.01.02

01/01/2020	04 - Contas de resultado	S	3	10242	500	(-) CUSTO C/ MERCADORIA
01/01/2020	04 - Contas de resultado	S	4	10243	10242	(-) CREDITO S/ MERCADORIA
01/01/2020	04 - Contas de resultado	A	5	10244	10243	(-) ICMS CRÉDITO PRESUMIDO

Registro J051 - Plano de Contas Referencial

Centro de Custos	Código da Conta Referencial
	3.01.01.03.01.02

01/01/2017	04 - Contas de resultado	S	1	460		CONTAS DE APURAÇÃO
01/01/2017	04 - Contas de resultado	S	2	461	460	CUSTOS DOS PRODUTOS E SERVIÇOS VENDIDOS

INFORMAÇÃO PROTEGIDA POR SIGILO FISCAL

Relatório de Impressão de Pastas e Fichas

Nome Empresarial:	FERRARI MED DISTRIBUIDORA DE MEDICAMENTOS LTDA				
Período da Escrituração:	01/01/2024 a 31/12/2024	CNPJ:	28.004.857/0001-07	SCP:	

Registro J050 - Plano de Contas do Contribuinte

Data de Atualização	Código da Natureza	Tipo de Conta	Nível da Conta	Código da Conta	Código da Conta Superior	Nome da Conta
01/01/2017	04 - Contas de resultado	S	3	471	461	APURAÇÃO DO RESULTADO DO EXERCÍCIO
01/01/2017	04 - Contas de resultado	S	4	472	471	APURAÇÃO DO RESULTADO DO EXERCÍCIO
01/01/2017	04 - Contas de resultado	A	5	473	472	RESULTADO DO EXERCÍCIO

Registro J051 - Plano de Contas Referencial

Centro de Custos	Código da Conta Referencial
	3.01.01.05.01.99

Registro J050 - Plano de Contas do Contribuinte

Data de Atualização	Código da Natureza	Tipo de Conta	Nível da Conta	Código da Conta	Código da Conta Superior	Nome da Conta
01/01/2017	01 - Contas de ativo	S	1	1		ATIVO
01/01/2017	01 - Contas de ativo	S	2	2	1	ATIVO CIRCULANTE

INFORMAÇÃO PROTEGIDA POR SIGILO FISCAL

Relatório de Impressão de Pastas e Fichas

Nome Empresarial:	FERRARI MED DISTRIBUIDORA DE MEDICAMENTOS LTDA				
Período da Escrituração:	01/01/2024 a 31/12/2024	CNPJ:	28.004.857/0001-07	SCP:	

Registro J050 - Plano de Contas do Contribuinte

Data de Atualização	Código da Natureza	Tipo de Conta	Nível da Conta	Código da Conta	Código da Conta Superior	Nome da Conta
01/01/2017	01 - Contas de ativo	S	3	3	2	DISPONÍVEL
01/01/2017	01 - Contas de ativo	S	4	4	3	CAIXA
01/01/2017	01 - Contas de ativo	A	5	5	4	CAIXA GERAL
01/01/2017	01 - Contas de ativo	S	4	7	3	BANCOS CONTA MOVIMENTO
01/01/2017	01 - Contas de ativo	A	5	8	7	BANCO DO BRASIL - AG: 3554-8 C/C: 234141
01/01/2017	01 - Contas de ativo	S	4	10	3	APLICAÇÕES FINANCEIRAS LIQUIDEZ IMEDIATA
01/01/2017	01 - Contas de ativo	A	5	11	10	BANCO DO BRASIL - RENDA FIXA CP
01/01/2017	01 - Contas de ativo	S	3	12	2	CLIENTES
01/01/2017	01 - Contas de ativo	S	4	13	12	DUPLICATAS A RECEBER

INFORMAÇÃO PROTEGIDA POR SIGILO FISCAL

Relatório de Impressão de Pastas e Fichas

Nome Empresarial:	FERRARI MED DISTRIBUIDORA DE MEDICAMENTOS LTDA				
Período da Escrituração:	01/01/2024 a 31/12/2024	CNPJ:	28.004.857/0001-07	SCP:	

Registro J050 - Plano de Contas do Contribuinte

Data de Atualização	Código da Natureza	Tipo de Conta	Nível da Conta	Código da Conta	Código da Conta Superior	Nome da Conta
01/01/2017	01 - Contas de ativo	A	5	10000	13	CLIENTES
01/01/2017	01 - Contas de ativo	S	3	18	2	OUTROS CRÉDITOS
01/01/2017	01 - Contas de ativo	S	4	24	18	ADIANTAMENTO A EMPREGADOS
01/01/2017	01 - Contas de ativo	A	5	26	24	ADIANTAMENTO DE 13º SALÁRIO
01/01/2020	01 - Contas de ativo	A	5	10147	24	ADIANTAMENTO DE FÉRIAS
01/01/2017	01 - Contas de ativo	S	4	28	18	TRIBUTOS A RECUPERAR/COMPENSAR
01/01/2017	01 - Contas de ativo	A	5	30	28	ICMS A RECUPERAR
01/01/2017	01 - Contas de ativo	A	5	31	28	IRRF A RECUPERAR
01/01/2017	01 - Contas de ativo	S	3	53	2	ESTOQUE

INFORMAÇÃO PROTEGIDA POR SIGILO FISCAL

Relatório de Impressão de Pastas e Fichas

Nome Empresarial:	FERRARI MED DISTRIBUIDORA DE MEDICAMENTOS LTDA				
Período da Escrituração:	01/01/2024 a 31/12/2024	CNPJ:	28.004.857/0001-07	SCP:	

Registro J050 - Plano de Contas do Contribuinte

Data de Atualização	Código da Natureza	Tipo de Conta	Nível da Conta	Código da Conta	Código da Conta Superior	Nome da Conta
01/01/2017	01 - Contas de ativo	S	4	54	53	MERCADORIAS, PRODUTOS E INSUMOS
01/01/2017	01 - Contas de ativo	A	5	55	54	MERCADORIAS PARA REVENDA
01/01/2020	01 - Contas de ativo	S	3	10149	2	PROVISSÃO PARA CONTNGÊNCIA
01/01/2020	01 - Contas de ativo	S	4	10150	10149	CONTINGÊNCIA
01/01/2020	01 - Contas de ativo	A	5	10151	10150	CONTINGÊNCIA
01/01/2017	01 - Contas de ativo	S	2	501	1	ATIVO NÃO-CIRCULANTE
01/01/2017	01 - Contas de ativo	S	3	111	501	IMOBILIZADO
01/01/2017	01 - Contas de ativo	S	4	122	111	OUTRAS IMOBILIZACOES
01/01/2017	01 - Contas de ativo	A	5	542	122	COMPUTADORES E ACESSORIOS

INFORMAÇÃO PROTEGIDA POR SIGILO FISCAL

Relatório de Impressão de Pastas e Fichas

Nome Empresarial:	FERRARI MED DISTRIBUIDORA DE MEDICAMENTOS LTDA				
Período da Escrituração:	01/01/2024 a 31/12/2024	CNPJ:	28.004.857/0001-07	SCP:	

Registro J050 - Plano de Contas do Contribuinte

Data de Atualização	Código da Natureza	Tipo de Conta	Nível da Conta	Código da Conta	Código da Conta Superior	Nome da Conta
01/01/2017	01 - Contas de ativo	S	4	125	111	(-) DEPRECIAÇÕES, AMORT. E EXAUS. ACUMUL
01/01/2017	01 - Contas de ativo	A	5	543	125	(-) DEPREC. COMPUTADORES E ACESSORIOS
01/01/2017	02 - Contas de passivo	S	1	149		PASSIVO
01/01/2017	02 - Contas de passivo	S	2	150	149	PASSIVO CIRCULANTE
01/01/2017	02 - Contas de passivo	S	3	164	150	FORNECEDORES
01/01/2017	02 - Contas de passivo	S	4	165	164	FORNECEDORES
01/01/2017	02 - Contas de passivo	A	5	10001	165	FORNECEDORES
01/01/2017	02 - Contas de passivo	S	3	169	150	OBRIGAÇÕES TRIBUTÁRIAS
01/01/2017	02 - Contas de passivo	S	4	170	169	IMPOSTOS E CONTRIBUIÇÕES A RECOLHER

INFORMAÇÃO PROTEGIDA POR SIGILO FISCAL

Relatório de Impressão de Pastas e Fichas

Nome Empresarial:	FERRARI MED DISTRIBUIDORA DE MEDICAMENTOS LTDA				
Período da Escrituração:	01/01/2024 a 31/12/2024	CNPJ:	28.004.857/0001-07	SCP:	

Registro J050 - Plano de Contas do Contribuinte

Data de Atualização	Código da Natureza	Tipo de Conta	Nível da Conta	Código da Conta	Código da Conta Superior	Nome da Conta
01/01/2017	02 - Contas de passivo	A	5	172	170	ICMS A RECOLHER
01/01/2017	02 - Contas de passivo	A	5	176	170	IMPOSTO DE RENDA A RECOLHER
01/01/2017	02 - Contas de passivo	A	5	177	170	CONTRIBUIÇÃO SOCIAL A RECOLHER
01/01/2017	02 - Contas de passivo	A	5	178	170	IRRF A RECOLHER
01/01/2017	02 - Contas de passivo	A	5	179	170	PIS A RECOLHER
01/01/2017	02 - Contas de passivo	S	3	185	150	OBRIGAÇÕES TRABALHISTA E PREVIDENCIÁRIA
01/01/2017	02 - Contas de passivo	S	4	186	185	OBRIGAÇÕES COM O PESSOAL
01/01/2017	02 - Contas de passivo	A	5	187	186	SALÁRIOS E ORDENADOS A PAGAR
01/01/2017	02 - Contas de passivo	A	5	188	186	PRÓ-LABORE A PAGAR

INFORMAÇÃO PROTEGIDA POR SIGILO FISCAL

Relatório de Impressão de Pastas e Fichas

Nome Empresarial:	FERRARI MED DISTRIBUIDORA DE MEDICAMENTOS LTDA				
Período da Escrituração:	01/01/2024 a 31/12/2024	CNPJ:	28.004.857/0001-07	SCP:	

Registro J050 - Plano de Contas do Contribuinte

Data de Atualização	Código da Natureza	Tipo de Conta	Nível da Conta	Código da Conta	Código da Conta Superior	Nome da Conta
01/01/2017	02 - Contas de passivo	A	5	10058	186	13º SALARIO A RECOLHER
01/01/2017	02 - Contas de passivo	A	5	10060	186	FÉRIAS A PAGAR
01/01/2017	02 - Contas de passivo	A	5	10093	186	RESCISÃO A PAGAR
01/01/2017	02 - Contas de passivo	S	4	190	185	OBRIGAÇÕES SOCIAIS
01/01/2017	02 - Contas de passivo	A	5	191	190	INSS A RECOLHER
01/01/2017	02 - Contas de passivo	A	5	192	190	FGTS A RECOLHER
01/01/2020	02 - Contas de passivo	A	5	10118	190	IRRF S/ FOLHA
01/01/2017	02 - Contas de passivo	S	4	193	185	PROVISÕES
01/01/2017	02 - Contas de passivo	A	5	197	193	INSS SOBRE PROVISÕES PARA 13º SALÁRIO

INFORMAÇÃO PROTEGIDA POR SIGILO FISCAL

Relatório de Impressão de Pastas e Fichas

Nome Empresarial:	FERRARI MED DISTRIBUIDORA DE MEDICAMENTOS LTDA				
Período da Escrituração:	01/01/2024 a 31/12/2024	CNPJ:	28.004.857/0001-07	SCP:	

Registro J050 - Plano de Contas do Contribuinte

Data de Atualização	Código da Natureza	Tipo de Conta	Nível da Conta	Código da Conta	Código da Conta Superior	Nome da Conta
01/01/2017	03 - Patrimônio líquido	S	2	242	149	PATRIMÔNIO LÍQUIDO
01/01/2017	03 - Patrimônio líquido	S	3	243	242	CAPITAL SOCIAL
01/01/2017	03 - Patrimônio líquido	S	4	244	243	CAPITAL SUBSCRITO
01/01/2017	03 - Patrimônio líquido	A	5	245	244	CAPITAL SOCIAL
01/01/2017	03 - Patrimônio líquido	S	3	264	242	LUCROS OU PREJUÍZOS ACUMULADOS
01/01/2017	03 - Patrimônio líquido	S	4	265	264	LUCROS OU PREJUÍZOS ACUMULADOS
01/01/2017	03 - Patrimônio líquido	A	5	266	265	LUCROS ACUMULADOS
01/01/2017	03 - Patrimônio líquido	A	5	267	265	(-) PREJUÍZOS ACUMULADOS
01/01/2017	03 - Patrimônio líquido	A	5	522	265	LUCRO DO EXERCÍCIO EM CURSO

INFORMAÇÃO PROTEGIDA POR SIGILO FISCAL

Relatório de Impressão de Pastas e Fichas

Nome Empresarial:	FERRARI MED DISTRIBUIDORA DE MEDICAMENTOS LTDA				
Período da Escrituração:	01/01/2024 a 31/12/2024	CNPJ:	28.004.857/0001-07	SCP:	

Registro J050 - Plano de Contas do Contribuinte

Data de Atualização	Código da Natureza	Tipo de Conta	Nível da Conta	Código da Conta	Código da Conta Superior	Nome da Conta
01/01/2017	03 - Patrimônio líquido	A	5	523	265	(-) PREJUÍZO DO EXERCÍCIO EM CURSO
01/01/2020	03 - Patrimônio líquido	A	5	10137	265	AJUSTE DO EXERCICIO ANTERIOR
01/01/2022	03 - Patrimônio líquido	A	5	10199	265	DISTRIBUIÇÃO DE LUCROS
01/01/2017	04 - Contas de resultado	S	1	402		CONTAS DE RESULTADO - RECEITAS
01/01/2017	04 - Contas de resultado	S	2	403	402	RECEITAS OPERACIONAIS
01/01/2017	04 - Contas de resultado	S	3	404	403	RECEITA BRUTA DE VENDAS E SERVIÇOS
01/01/2017	04 - Contas de resultado	S	4	405	404	RECEITA BRUTAS DE VENDAS E MERCADORIAS
01/01/2017	04 - Contas de resultado	A	5	408	405	VENDA DE MERCADORIAS
01/01/2017	04 - Contas de resultado	S	3	413	403	(-) DEDUÇÕES DA RECEITA BRUTA

INFORMAÇÃO PROTEGIDA POR SIGILO FISCAL

Relatório de Impressão de Pastas e Fichas

Nome Empresarial:	FERRARI MED DISTRIBUIDORA DE MEDICAMENTOS LTDA				
Período da Escrituração:	01/01/2024 a 31/12/2024	CNPJ:	28.004.857/0001-07	SCP:	

Registro J050 - Plano de Contas do Contribuinte

Data de Atualização	Código da Natureza	Tipo de Conta	Nível da Conta	Código da Conta	Código da Conta Superior	Nome da Conta
01/01/2017	04 - Contas de resultado	S	4	414	413	(-) CANCELAMENTO E DEVOLUÇÕES
01/01/2017	04 - Contas de resultado	A	5	417	414	(-) DEVOLUÇÃO DE VENDA DE MERCADORIAS
01/01/2017	04 - Contas de resultado	S	4	424	413	(-) IMPOSTOS SOBRE VENDAS E SERVIÇOS
01/01/2017	04 - Contas de resultado	A	5	426	424	(-) ICMS
01/01/2017	04 - Contas de resultado	A	5	427	424	(-) ISS
01/01/2017	04 - Contas de resultado	A	5	428	424	(-) COFINS
01/01/2017	04 - Contas de resultado	A	5	429	424	(-) PIS
01/01/2017	04 - Contas de resultado	A	5	477	424	(-) CONTRIBUIÇÃO SOCIAL
01/01/2017	04 - Contas de resultado	A	5	478	424	(-) IMPOSTO DE RENDA

INFORMAÇÃO PROTEGIDA POR SIGILO FISCAL

Relatório de Impressão de Pastas e Fichas

Nome Empresarial:	FERRARI MED DISTRIBUIDORA DE MEDICAMENTOS LTDA				
Período da Escrituração:	01/01/2024 a 31/12/2024	CNPJ:	28.004.857/0001-07	SCP:	

Registro J050 - Plano de Contas do Contribuinte

Data de Atualização	Código da Natureza	Tipo de Conta	Nível da Conta	Código da Conta	Código da Conta Superior	Nome da Conta
01/01/2017	04 - Contas de resultado	A	5	480	424	(-) SIMPLES NACIONAL
01/01/2017	04 - Contas de resultado	A	5	482	424	(-) SUBSTITUIÇÃO TRIBUTÁRIA
01/01/2017	04 - Contas de resultado	S	3	430	403	RECEITAS FINANCEIRAS
01/01/2017	04 - Contas de resultado	S	4	431	430	JUROS E DESCONTOS
01/01/2017	04 - Contas de resultado	A	5	432	431	JUROS DE APLICAÇÕES
01/01/2017	04 - Contas de resultado	S	3	442	403	OUTRAS RECEITAS OPERACIONAIS
01/01/2017	04 - Contas de resultado	S	4	443	442	RECEITAS DIVERSAS
01/01/2024	04 - Contas de resultado	A	5	10340	443	RECEITA DE BONIFICAÇÃO
01/01/2017	04 - Contas de resultado	S	1	269		CONTAS DE RESULTADOS - DESPESAS

INFORMAÇÃO PROTEGIDA POR SIGILO FISCAL

Relatório de Impressão de Pastas e Fichas

Nome Empresarial:	FERRARI MED DISTRIBUIDORA DE MEDICAMENTOS LTDA				
Período da Escrituração:	01/01/2024 a 31/12/2024	CNPJ:	28.004.857/0001-07	SCP:	

Registro J050 - Plano de Contas do Contribuinte

Data de Atualização	Código da Natureza	Tipo de Conta	Nível da Conta	Código da Conta	Código da Conta Superior	Nome da Conta
01/01/2017	04 - Contas de resultado	S	2	295	269	DESPESAS OPERACIONAIS
01/01/2017	04 - Contas de resultado	S	3	296	295	DESPESAS COM VENDAS
01/01/2017	04 - Contas de resultado	S	4	311	296	DESPESAS COM ENTREGA
01/01/2017	04 - Contas de resultado	A	5	312	311	FRETES E CARRETOS
01/01/2017	04 - Contas de resultado	S	3	329	295	DESPESAS ADMINISTRATIVAS
01/01/2017	04 - Contas de resultado	S	4	330	329	DESPESAS COM PESSOAL
01/01/2017	04 - Contas de resultado	A	5	331	330	SALÁRIOS E ORDENADOS
01/01/2017	04 - Contas de resultado	A	5	332	330	PRÓ-LABORE
01/01/2017	04 - Contas de resultado	A	5	333	330	PRÊMIOS E GRATIFICAÇÕES

INFORMAÇÃO PROTEGIDA POR SIGILO FISCAL

Relatório de Impressão de Pastas e Fichas

Nome Empresarial:	FERRARI MED DISTRIBUIDORA DE MEDICAMENTOS LTDA				
Período da Escrituração:	01/01/2024 a 31/12/2024	CNPJ:	28.004.857/0001-07	SCP:	

Registro J050 - Plano de Contas do Contribuinte

Data de Atualização	Código da Natureza	Tipo de Conta	Nível da Conta	Código da Conta	Código da Conta Superior	Nome da Conta
01/01/2017	04 - Contas de resultado	A	5	334	330	13º SALÁRIO
01/01/2017	04 - Contas de resultado	A	5	335	330	FÉRIAS
01/01/2017	04 - Contas de resultado	A	5	336	330	INSS
01/01/2017	04 - Contas de resultado	A	5	337	330	FGTS
01/01/2017	04 - Contas de resultado	A	5	338	330	INDENIZAÇÕES E AVISO PRÉVIO
01/01/2017	04 - Contas de resultado	A	5	339	330	ASSISTÊNCIA MÉDICA E SOCIAL
01/01/2017	04 - Contas de resultado	A	5	492	330	VALE TRANSPORTE
01/01/2017	04 - Contas de resultado	A	5	521	330	DESPESAS COM ALIMENTAÇÃO
01/01/2017	04 - Contas de resultado	A	5	10059	330	HORAS EXTRAS

INFORMAÇÃO PROTEGIDA POR SIGILO FISCAL

Relatório de Impressão de Pastas e Fichas

Nome Empresarial:	FERRARI MED DISTRIBUIDORA DE MEDICAMENTOS LTDA				
Período da Escrituração:	01/01/2024 a 31/12/2024	CNPJ:	28.004.857/0001-07	SCP:	

Registro J050 - Plano de Contas do Contribuinte

Data de Atualização	Código da Natureza	Tipo de Conta	Nível da Conta	Código da Conta	Código da Conta Superior	Nome da Conta
01/01/2017	04 - Contas de resultado	A	5	10092	330	AVISO PREVIO
01/01/2017	04 - Contas de resultado	S	4	340	329	ALUGUÉIS E ARRENDAMENTOS
01/01/2017	04 - Contas de resultado	A	5	341	340	ALUGUÉIS DE IMÓVEIS
01/01/2017	04 - Contas de resultado	S	4	345	329	IMPOSTOS, TAXAS E CONTRIBUIÇÕES
01/01/2017	04 - Contas de resultado	A	5	350	345	TAXAS DIVERSAS
01/01/2017	04 - Contas de resultado	S	4	353	329	DESPESAS GERAIS
01/01/2017	04 - Contas de resultado	A	5	354	353	ENERGIA ELÉTRICA
01/01/2017	04 - Contas de resultado	A	5	355	353	ÁGUA E ESGOTO
01/01/2017	04 - Contas de resultado	A	5	356	353	TELEFONE/INTERNET

INFORMAÇÃO PROTEGIDA POR SIGILO FISCAL

Relatório de Impressão de Pastas e Fichas

Nome Empresarial:	FERRARI MED DISTRIBUIDORA DE MEDICAMENTOS LTDA				
Período da Escrituração:	01/01/2024 a 31/12/2024	CNPJ:	28.004.857/0001-07	SCP:	

Registro J050 - Plano de Contas do Contribuinte

Data de Atualização	Código da Natureza	Tipo de Conta	Nível da Conta	Código da Conta	Código da Conta Superior	Nome da Conta
01/01/2017	04 - Contas de resultado	A	5	357	353	DESPESAS POSTAIS E TELEGRÁFICAS
01/01/2017	04 - Contas de resultado	A	5	358	353	SEGUROS
01/01/2017	04 - Contas de resultado	A	5	359	353	MATERIAL DE ESCRITÓRIO
01/01/2017	04 - Contas de resultado	A	5	360	353	MATERIAL DE HIGIENE E LIMPEZA
01/01/2017	04 - Contas de resultado	A	5	361	353	ASSISTÊNCIA CONTÁBIL
01/01/2017	04 - Contas de resultado	A	5	362	353	SERVIÇOS PRESTADOS POR TERCEIROS
01/01/2017	04 - Contas de resultado	A	5	363	353	DEPRECIAÇÕES E AMORTIZAÇÕES
01/01/2017	04 - Contas de resultado	A	5	365	353	DESPESAS LEGAIS E JUDICIAIS
01/01/2017	04 - Contas de resultado	A	5	493	353	MULTA DE TRÂNSITO

INFORMAÇÃO PROTEGIDA POR SIGILO FISCAL

Relatório de Impressão de Pastas e Fichas

Nome Empresarial:	FERRARI MED DISTRIBUIDORA DE MEDICAMENTOS LTDA				
Período da Escrituração:	01/01/2024 a 31/12/2024	CNPJ:	28.004.857/0001-07	SCP:	

Registro J050 - Plano de Contas do Contribuinte

Data de Atualização	Código da Natureza	Tipo de Conta	Nível da Conta	Código da Conta	Código da Conta Superior	Nome da Conta
01/01/2017	04 - Contas de resultado	A	5	533	353	MATERIAIS DE CONSUMO
01/01/2017	04 - Contas de resultado	A	5	10066	353	PROGRAMAS
01/01/2017	04 - Contas de resultado	A	5	10067	353	LICITAÇÕES
01/01/2017	04 - Contas de resultado	A	5	10068	353	CERTIFICADOS
01/01/2017	04 - Contas de resultado	A	5	10069	353	ANUIDADE
01/01/2017	04 - Contas de resultado	A	5	10070	353	DESPESAS DIVERSAS
01/01/2020	04 - Contas de resultado	A	5	10134	353	HONORARIOS
01/01/2020	04 - Contas de resultado	A	5	10136	353	DESPESA COM SOFTWARES
01/01/2024	04 - Contas de resultado	A	5	10341	353	DESPESA COM REFORMA

INFORMAÇÃO PROTEGIDA POR SIGILO FISCAL

Relatório de Impressão de Pastas e Fichas

Nome Empresarial:	FERRARI MED DISTRIBUIDORA DE MEDICAMENTOS LTDA				
Período da Escrituração:	01/01/2024 a 31/12/2024	CNPJ:	28.004.857/0001-07	SCP:	

Registro J050 - Plano de Contas do Contribuinte

Data de Atualização	Código da Natureza	Tipo de Conta	Nível da Conta	Código da Conta	Código da Conta Superior	Nome da Conta
01/01/2017	04 - Contas de resultado	S	4	367	329	DESPESAS FINANCEIRAS
01/01/2017	04 - Contas de resultado	A	5	525	367	MULTAS PASSIVAS
01/01/2017	04 - Contas de resultado	A	5	535	367	TARIFA BANCÁRIA
01/01/2024	04 - Contas de resultado	A	5	10292	367	IOF
01/01/2024	04 - Contas de resultado	A	5	10333	367	IRRF
01/01/2017	04 - Contas de resultado	S	1	10002		CONTAS DE RESULTADOS - CUSTOS
01/01/2017	04 - Contas de resultado	S	2	500	10002	CUSTOS
01/01/2017	04 - Contas de resultado	S	3	514	500	CUSTOS DE MERCADORIAS
01/01/2017	04 - Contas de resultado	S	4	515	514	CUSTOS DE MERCADORIAS ADQUIRIDAS

INFORMAÇÃO PROTEGIDA POR SIGILO FISCAL

Relatório de Impressão de Pastas e Fichas

Nome Empresarial:	FERRARI MED DISTRIBUIDORA DE MEDICAMENTOS LTDA				
Período da Escrituração:	01/01/2024 a 31/12/2024	CNPJ:	28.004.857/0001-07	SCP:	

Registro J050 - Plano de Contas do Contribuinte

Data de Atualização	Código da Natureza	Tipo de Conta	Nível da Conta	Código da Conta	Código da Conta Superior	Nome da Conta
01/01/2017	04 - Contas de resultado	A	5	534	515	ICMS DIFERENCIAL DE ALÍQUOTA
01/01/2017	04 - Contas de resultado	S	3	468	500	CUSTOS DAS MERCADORIAS VENDIDAS
01/01/2017	04 - Contas de resultado	S	4	469	468	CUSTOS DAS MERCADORIAS VENDIDAS
01/01/2017	04 - Contas de resultado	A	5	470	469	CUSTOS DAS MERCADORIAS VENDIDAS
01/01/2020	04 - Contas de resultado	S	3	10242	500	(-) CUSTO C/ MERCADORIA
01/01/2020	04 - Contas de resultado	S	4	10243	10242	(-) CREDITO S/ MERCADORIA
01/01/2020	04 - Contas de resultado	A	5	10244	10243	(-) ICMS CRÉDITO PRESUMIDO
01/01/2017	04 - Contas de resultado	S	1	460		CONTAS DE APURAÇÃO
01/01/2017	04 - Contas de resultado	S	2	461	460	CUSTOS DOS PRODUTOS E SERVIÇOS VENDIDOS

INFORMAÇÃO PROTEGIDA POR SIGILO FISCAL

Relatório de Impressão de Pastas e Fichas

Nome Empresarial:	FERRARI MED DISTRIBUIDORA DE MEDICAMENTOS LTDA				
Período da Escrituração:	01/01/2024 a 31/12/2024	CNPJ:	28.004.857/0001-07	SCP:	

Registro J050 - Plano de Contas do Contribuinte

Data de Atualização	Código da Natureza	Tipo de Conta	Nível da Conta	Código da Conta	Código da Conta Superior	Nome da Conta
01/01/2017	04 - Contas de resultado	S	3	471	461	APURAÇÃO DO RESULTADO DO EXERCÍCIO
01/01/2017	04 - Contas de resultado	S	4	472	471	APURAÇÃO DO RESULTADO DO EXERCÍCIO
01/01/2017	04 - Contas de resultado	A	5	473	472	RESULTADO DO EXERCÍCIO

Registro K030 - Identificação do período e forma de apuração do imposto de renda e da contribuição social sobre o lucro líquido das empresas tributadas pelo lucro real (e-Lalur)

Data Saldo Inicial	Data Saldo Final	Período de apuração
01/01/2024	31/03/2024	T01 - Primeiro Trimestre

Registro K155 - Detalhes dos Saldos Contábeis (Depois do encerramento do resultado do período)

Código da Conta	Centro de Custos	Valor do Saldo Inicial	D/C	Valor Total dos Débitos	Valor Total dos Créditos	Valor do Saldo Final	D/C
10000		947024.13	D	1.430.661,22	1.385.190,24	992.495,11	D

Registro K156 - Mapeamento referencial de saldo

Código da Conta Referencial	Valor Saldo Inicial	D/C	Valor Total dos Débitos	Valor Total dos Créditos	Valor Saldo Final	D/C
1.01.02.02.01	947.024,13	D	1.430.661,22	1.385.190,24	992.495,11	D

INFORMAÇÃO PROTEGIDA POR SIGILO FISCAL

Relatório de Impressão de Pastas e Fichas

Nome Empresarial:	FERRARI MED DISTRIBUIDORA DE MEDICAMENTOS LTDA				
Período da Escrituração:	01/01/2024 a 31/12/2024	CNPJ:	28.004.857/0001-07	SCP:	

Registro K030 - Identificação do período e forma de apuração do imposto de renda e da contribuição social sobre o lucro líquido das empresas tributadas pelo lucro real (e-Lalur)

Data Saldo Inicial	Data Saldo Final	Período de apuração
01/01/2024	31/03/2024	T01 - Primeiro Trimestre

Registro K155 - Detalhes dos Saldos Contábeis (Depois do encerramento do resultado do período)

Código da Conta	Centro de Custos	Valor do Saldo Inicial	D/C	Valor Total dos Débitos	Valor Total dos Créditos	Valor do Saldo Final	D/C
10001		307636.95	C	1.629.671,79	1.046.395,56	275.639,28	D

Registro K156 - Mapeamento referencial de saldo

Código da Conta Referencial	Valor Saldo Inicial	D/C	Valor Total dos Débitos	Valor Total dos Créditos	Valor Saldo Final	D/C
2.01.01.03.01	307.636,95	C	1.629.671,79	1.046.395,56	275.639,28	D

10058		4761.61	C	0,00	0,00	4.761,61	C

Registro K156 - Mapeamento referencial de saldo

Código da Conta Referencial	Valor Saldo Inicial	D/C	Valor Total dos Débitos	Valor Total dos Créditos	Valor Saldo Final	D/C
2.01.01.01.01	4.761,61	C	0,00	0,00	4.761,61	C

10060		9219.19	C	14.967,44	3.140,27	2.607,98	D

Registro K156 - Mapeamento referencial de saldo

Código da Conta Referencial	Valor Saldo Inicial	D/C	Valor Total dos Débitos	Valor Total dos Créditos	Valor Saldo Final	D/C

INFORMAÇÃO PROTEGIDA POR SIGILO FISCAL

Relatório de Impressão de Pastas e Fichas

Nome Empresarial:	FERRARI MED DISTRIBUIDORA DE MEDICAMENTOS LTDA				
Período da Escrituração:	01/01/2024 a 31/12/2024	CNPJ:	28.004.857/0001-07	SCP:	

Registro K030 - Identificação do período e forma de apuração do imposto de renda e da contribuição social sobre o lucro líquido das empresas tributadas pelo lucro real (e-Lalur)

Data Saldo Inicial	Data Saldo Final	Período de apuração
01/01/2024	31/03/2024	T01 - Primeiro Trimestre

Registro K155 - Detalhes dos Saldos Contábeis (Depois do encerramento do resultado do período)

Código da Conta	Centro de Custos	Valor do Saldo Inicial	D/C	Valor Total dos Débitos	Valor Total dos Créditos	Valor do Saldo Final	D/C

Registro K156 - Mapeamento referencial de saldo

Código da Conta Referencial	Valor Saldo Inicial	D/C	Valor Total dos Débitos	Valor Total dos Créditos	Valor Saldo Final	D/C
2.01.01.01.01	9.219,19	C	14.967,44	3.140,27	2.607,98	D

10093		1702.15	C	1.653,16	1.653,16	1.702,15	C

Registro K156 - Mapeamento referencial de saldo

Código da Conta Referencial	Valor Saldo Inicial	D/C	Valor Total dos Débitos	Valor Total dos Créditos	Valor Saldo Final	D/C
2.01.01.01.01	1.702,15	C	1.653,16	1.653,16	1.702,15	C

10118		2019.56	C	5.040,41	4.235,48	1.214,63	C

Registro K156 - Mapeamento referencial de saldo

Código da Conta Referencial	Valor Saldo Inicial	D/C	Valor Total dos Débitos	Valor Total dos Créditos	Valor Saldo Final	D/C
2.01.01.01.09	2.019,56	C	5.040,41	4.235,48	1.214,63	C

INFORMAÇÃO PROTEGIDA POR SIGILO FISCAL

Relatório de Impressão de Pastas e Fichas

Nome Empresarial:	FERRARI MED DISTRIBUIDORA DE MEDICAMENTOS LTDA				
Período da Escrituração:	01/01/2024 a 31/12/2024	CNPJ:	28.004.857/0001-07	SCP:	

Registro K030 - Identificação do período e forma de apuração do imposto de renda e da contribuição social sobre o lucro líquido das empresas tributadas pelo lucro real (e-Lalur)

Data Saldo Inicial	Data Saldo Final	Período de apuração
01/01/2024	31/03/2024	T01 - Primeiro Trimestre

Registro K155 - Detalhes dos Saldos Contábeis (Depois do encerramento do resultado do período)

Código da Conta	Centro de Custos	Valor do Saldo Inicial	D/C	Valor Total dos Débitos	Valor Total dos Créditos	Valor do Saldo Final	D/C
10137		147051.87	C	2.556,25	152.885,94	297.381,56	C

Registro K156 - Mapeamento referencial de saldo

Código da Conta Referencial	Valor Saldo Inicial	D/C	Valor Total dos Débitos	Valor Total dos Créditos	Valor Saldo Final	D/C
2.03.04.01.10	147.051,87	C	2.556,25	152.885,94	297.381,56	C

10147		1446.45	D	0,00	1.446,45	0,00	D

Registro K156 - Mapeamento referencial de saldo

Código da Conta Referencial	Valor Saldo Inicial	D/C	Valor Total dos Débitos	Valor Total dos Créditos	Valor Saldo Final	D/C
1.01.02.01.03	1.446,45	D	0,00	1.446,45	0,00	D

10151		3401.89	D	0,00	0,00	3.401,89	D

Registro K156 - Mapeamento referencial de saldo

Código da Conta Referencial	Valor Saldo Inicial	D/C	Valor Total dos Débitos	Valor Total dos Créditos	Valor Saldo Final	D/C

INFORMAÇÃO PROTEGIDA POR SIGILO FISCAL

Relatório de Impressão de Pastas e Fichas

Nome Empresarial:	FERRARI MED DISTRIBUIDORA DE MEDICAMENTOS LTDA				
Período da Escrituração:	01/01/2024 a 31/12/2024	CNPJ:	28.004.857/0001-07	SCP:	

Registro K030 - Identificação do período e forma de apuração do imposto de renda e da contribuição social sobre o lucro líquido das empresas tributadas pelo lucro real (e-Lalur)

Data Saldo Inicial	Data Saldo Final	Período de apuração
01/01/2024	31/03/2024	T01 - Primeiro Trimestre

Registro K155 - Detalhes dos Saldos Contábeis (Depois do encerramento do resultado do período)

Código da Conta	Centro de Custos	Valor do Saldo Inicial	D/C	Valor Total dos Débitos	Valor Total dos Créditos	Valor do Saldo Final	D/C

Registro K156 - Mapeamento referencial de saldo

Código da Conta Referencial	Valor Saldo Inicial	D/C	Valor Total dos Débitos	Valor Total dos Créditos	Valor Saldo Final	D/C
1.01.01.05.15	3.401,89	D	0,00	0,00	3.401,89	D

Código da Conta	Centro de Custos	Valor do Saldo Inicial	D/C	Valor Total dos Débitos	Valor Total dos Créditos	Valor do Saldo Final	D/C
10199		580219.27	D	233.823,38	0,00	814.042,65	D

Registro K156 - Mapeamento referencial de saldo

Código da Conta Referencial	Valor Saldo Inicial	D/C	Valor Total dos Débitos	Valor Total dos Créditos	Valor Saldo Final	D/C
2.03.04.01.10	580.219,27	D	233.823,38	0,00	814.042,65	D

Código da Conta	Centro de Custos	Valor do Saldo Inicial	D/C	Valor Total dos Débitos	Valor Total dos Créditos	Valor do Saldo Final	D/C
11		357123.45	D	316.219,48	605.034,50	68.308,43	D

Registro K156 - Mapeamento referencial de saldo

Código da Conta Referencial	Valor Saldo Inicial	D/C	Valor Total dos Débitos	Valor Total dos Créditos	Valor Saldo Final	D/C
1.01.01.02.01	357.123,45	D	316.219,48	605.034,50	68.308,43	D

INFORMAÇÃO PROTEGIDA POR SIGILO FISCAL

Relatório de Impressão de Pastas e Fichas

Nome Empresarial:	FERRARI MED DISTRIBUIDORA DE MEDICAMENTOS LTDA				
Período da Escrituração:	01/01/2024 a 31/12/2024	CNPJ:	28.004.857/0001-07	SCP:	

Registro K030 - Identificação do período e forma de apuração do imposto de renda e da contribuição social sobre o lucro líquido das empresas tributadas pelo lucro real (e-Lalur)

Data Saldo Inicial	Data Saldo Final	Período de apuração
01/01/2024	31/03/2024	T01 - Primeiro Trimestre

Registro K155 - Detalhes dos Saldos Contábeis (Depois do encerramento do resultado do período)

Código da Conta	Centro de Custos	Valor do Saldo Inicial	D/C	Valor Total dos Débitos	Valor Total dos Créditos	Valor do Saldo Final	D/C
172		0.00	C	181.052,46	181.052,46	0,00	C

Registro K156 - Mapeamento referencial de saldo

Código da Conta Referencial	Valor Saldo Inicial	D/C	Valor Total dos Débitos	Valor Total dos Créditos	Valor Saldo Final	D/C
2.01.01.09.03	0,00	C	181.052,46	181.052,46	0,00	C

176		28283.46	C	44.072,35	22.773,15	6.984,26	C

Registro K156 - Mapeamento referencial de saldo

Código da Conta Referencial	Valor Saldo Inicial	D/C	Valor Total dos Débitos	Valor Total dos Créditos	Valor Saldo Final	D/C
2.01.01.09.13	28.283,46	C	44.072,35	22.773,15	6.984,26	C

177		21575.64	C	21.575,64	15.537,50	15.537,50	C

Registro K156 - Mapeamento referencial de saldo

Código da Conta Referencial	Valor Saldo Inicial	D/C	Valor Total dos Débitos	Valor Total dos Créditos	Valor Saldo Final	D/C

INFORMAÇÃO PROTEGIDA POR SIGILO FISCAL

Relatório de Impressão de Pastas e Fichas

Nome Empresarial:	FERRARI MED DISTRIBUIDORA DE MEDICAMENTOS LTDA				
Período da Escrituração:	01/01/2024 a 31/12/2024	CNPJ:	28.004.857/0001-07	SCP:	

Registro K030 - Identificação do período e forma de apuração do imposto de renda e da contribuição social sobre o lucro líquido das empresas tributadas pelo lucro real (e-Lalur)

Data Saldo Inicial	Data Saldo Final	Período de apuração
01/01/2024	31/03/2024	T01 - Primeiro Trimestre

Registro K155 - Detalhes dos Saldos Contábeis (Depois do encerramento do resultado do período)

Código da Conta	Centro de Custos	Valor do Saldo Inicial	D/C	Valor Total dos Débitos	Valor Total dos Créditos	Valor do Saldo Final	D/C

Registro K156 - Mapeamento referencial de saldo

Código da Conta Referencial	Valor Saldo Inicial	D/C	Valor Total dos Débitos	Valor Total dos Créditos	Valor Saldo Final	D/C
2.01.01.09.14	21.575,64	C	21.575,64	15.537,50	15.537,50	C

178		379.85	C	469,81	89,96	0,00	D

Registro K156 - Mapeamento referencial de saldo

Código da Conta Referencial	Valor Saldo Inicial	D/C	Valor Total dos Débitos	Valor Total dos Créditos	Valor Saldo Final	D/C
2.01.01.09.01	379,85	C	469,81	89,96	0,00	D

179		6.56	C	0,00	0,00	6,56	C

Registro K156 - Mapeamento referencial de saldo

Código da Conta Referencial	Valor Saldo Inicial	D/C	Valor Total dos Débitos	Valor Total dos Créditos	Valor Saldo Final	D/C
2.01.01.09.04	6,56	C	0,00	0,00	6,56	C

INFORMAÇÃO PROTEGIDA POR SIGILO FISCAL

Relatório de Impressão de Pastas e Fichas

Nome Empresarial:	FERRARI MED DISTRIBUIDORA DE MEDICAMENTOS LTDA				
Período da Escrituração:	01/01/2024 a 31/12/2024	CNPJ:	28.004.857/0001-07	SCP:	

Registro K030 - Identificação do período e forma de apuração do imposto de renda e da contribuição social sobre o lucro líquido das empresas tributadas pelo lucro real (e-Lalur)

Data Saldo Inicial	Data Saldo Final	Período de apuração
01/01/2024	31/03/2024	T01 - Primeiro Trimestre

Registro K155 - Detalhes dos Saldos Contábeis (Depois do encerramento do resultado do período)

Código da Conta	Centro de Custos	Valor do Saldo Inicial	D/C	Valor Total dos Débitos	Valor Total dos Créditos	Valor do Saldo Final	D/C
187		5887.16	C	25.293,65	25.983,51	6.577,02	C

Registro K156 - Mapeamento referencial de saldo

Código da Conta Referencial	Valor Saldo Inicial	D/C	Valor Total dos Débitos	Valor Total dos Créditos	Valor Saldo Final	D/C
2.01.01.01.01	5.887,16	C	25.293,65	25.983,51	6.577,02	C

188		4116.35	C	14.884,98	22.500,00	11.731,37	C

Registro K156 - Mapeamento referencial de saldo

Código da Conta Referencial	Valor Saldo Inicial	D/C	Valor Total dos Débitos	Valor Total dos Créditos	Valor Saldo Final	D/C
2.01.01.01.01	4.116,35	C	14.884,98	22.500,00	11.731,37	C

191		4390.10	C	16.659,02	17.459,98	5.191,06	C

Registro K156 - Mapeamento referencial de saldo

Código da Conta Referencial	Valor Saldo Inicial	D/C	Valor Total dos Débitos	Valor Total dos Créditos	Valor Saldo Final	D/C

INFORMAÇÃO PROTEGIDA POR SIGILO FISCAL

Relatório de Impressão de Pastas e Fichas

Nome Empresarial:	FERRARI MED DISTRIBUIDORA DE MEDICAMENTOS LTDA				
Período da Escrituração:	01/01/2024 a 31/12/2024	CNPJ:	28.004.857/0001-07	SCP:	

Registro K030 - Identificação do período e forma de apuração do imposto de renda e da contribuição social sobre o lucro líquido das empresas tributadas pelo lucro real (e-Lalur)

Data Saldo Inicial	Data Saldo Final	Período de apuração
01/01/2024	31/03/2024	T01 - Primeiro Trimestre

Registro K155 - Detalhes dos Saldos Contábeis (Depois do encerramento do resultado do período)

Código da Conta	Centro de Custos	Valor do Saldo Inicial	D/C	Valor Total dos Débitos	Valor Total dos Créditos	Valor do Saldo Final	D/C

Registro K156 - Mapeamento referencial de saldo

Código da Conta	Código da Conta Referencial	Valor Saldo Inicial	D/C	Valor Total dos Débitos	Valor Total dos Créditos	Valor Saldo Final	D/C
	2.01.01.01.03	4.390,10	C	16.659,02	17.459,98	5.191,06	C
192		1327.37	C	7.664,35	6.950,90	613,92	C

Registro K156 - Mapeamento referencial de saldo

Código da Conta	Código da Conta Referencial	Valor Saldo Inicial	D/C	Valor Total dos Débitos	Valor Total dos Créditos	Valor Saldo Final	D/C
	2.01.01.01.04	1.327,37	C	7.664,35	6.950,90	613,92	C
197		862.13	C	862,13	0,00	0,00	D

Registro K156 - Mapeamento referencial de saldo

Código da Conta	Código da Conta Referencial	Valor Saldo Inicial	D/C	Valor Total dos Débitos	Valor Total dos Créditos	Valor Saldo Final	D/C
	2.01.01.01.03	862,13	C	862,13	0,00	0,00	D

INFORMAÇÃO PROTEGIDA POR SIGILO FISCAL

Relatório de Impressão de Pastas e Fichas

Nome Empresarial:	FERRARI MED DISTRIBUIDORA DE MEDICAMENTOS LTDA				
Período da Escrituração:	01/01/2024 a 31/12/2024	CNPJ:	28.004.857/0001-07	SCP:	

Registro K030 - Identificação do período e forma de apuração do imposto de renda e da contribuição social sobre o lucro líquido das empresas tributadas pelo lucro real (e-Lalur)

Data Saldo Inicial	Data Saldo Final	Período de apuração
01/01/2024	31/03/2024	T01 - Primeiro Trimestre

Registro K155 - Detalhes dos Saldos Contábeis (Depois do encerramento do resultado do período)

Código da Conta	Centro de Custos	Valor do Saldo Inicial	D/C	Valor Total dos Débitos	Valor Total dos Créditos	Valor do Saldo Final	D/C
245		30000.00	C	0,00	0,00	30.000,00	C

Registro K156 - Mapeamento referencial de saldo

Código da Conta Referencial	Valor Saldo Inicial	D/C	Valor Total dos Débitos	Valor Total dos Créditos	Valor Saldo Final	D/C
2.03.01.01.01	30.000,00	C	0,00	0,00	30.000,00	C

266		3078827.56	C	0,00	0,00	3.078.827,56	C

Registro K156 - Mapeamento referencial de saldo

Código da Conta Referencial	Valor Saldo Inicial	D/C	Valor Total dos Débitos	Valor Total dos Créditos	Valor Saldo Final	D/C
2.03.04.01.01	3.078.827,56	C	0,00	0,00	3.078.827,56	C

267		126242.22	D	220.306,86	0,00	346.549,08	D

Registro K156 - Mapeamento referencial de saldo

Código da Conta Referencial	Valor Saldo Inicial	D/C	Valor Total dos Débitos	Valor Total dos Créditos	Valor Saldo Final	D/C

INFORMAÇÃO PROTEGIDA POR SIGILO FISCAL

Relatório de Impressão de Pastas e Fichas

Nome Empresarial:	FERRARI MED DISTRIBUIDORA DE MEDICAMENTOS LTDA				
Período da Escrituração:	01/01/2024 a 31/12/2024	CNPJ:	28.004.857/0001-07	SCP:	

Registro K030 - Identificação do período e forma de apuração do imposto de renda e da contribuição social sobre o lucro líquido das empresas tributadas pelo lucro real (e-Lalur)

Data Saldo Inicial	Data Saldo Final	Período de apuração
01/01/2024	31/03/2024	T01 - Primeiro Trimestre

Registro K155 - Detalhes dos Saldos Contábeis (Depois do encerramento do resultado do período)

Código da Conta	Centro de Custos	Valor do Saldo Inicial	D/C	Valor Total dos Débitos	Valor Total dos Créditos	Valor do Saldo Final	D/C

Registro K156 - Mapeamento referencial de saldo

Código da Conta	Código da Conta Referencial	Valor Saldo Inicial	D/C	Valor Total dos Débitos	Valor Total dos Créditos	Valor Saldo Final	D/C
	2.03.04.01.11	126.242,22	D	220.306,86	0,00	346.549,08	D
30		63603.44	D	156.251,45	181.052,46	38.802,43	D

Registro K156 - Mapeamento referencial de saldo

Código da Conta	Código da Conta Referencial	Valor Saldo Inicial	D/C	Valor Total dos Débitos	Valor Total dos Créditos	Valor Saldo Final	D/C
	1.01.02.03.02	63.603,44	D	156.251,45	181.052,46	38.802,43	D
31		0.00	D	7.996,37	7.996,37	0,00	D

Registro K156 - Mapeamento referencial de saldo

Código da Conta	Código da Conta Referencial	Valor Saldo Inicial	D/C	Valor Total dos Débitos	Valor Total dos Créditos	Valor Saldo Final	D/C
	1.01.02.04.01	0,00	D	7.996,37	7.996,37	0,00	D

INFORMAÇÃO PROTEGIDA POR SIGILO FISCAL

Relatório de Impressão de Pastas e Fichas

Nome Empresarial:	FERRARI MED DISTRIBUIDORA DE MEDICAMENTOS LTDA				
Período da Escrituração:	01/01/2024 a 31/12/2024	CNPJ:	28.004.857/0001-07	SCP:	

Registro K030 - Identificação do período e forma de apuração do imposto de renda e da contribuição social sobre o lucro líquido das empresas tributadas pelo lucro real (e-Lalur)

Data Saldo Inicial	Data Saldo Final	Período de apuração
01/01/2024	31/03/2024	T01 - Primeiro Trimestre

Registro K155 - Detalhes dos Saldos Contábeis (Depois do encerramento do resultado do período)

Código da Conta	Centro de Custos	Valor do Saldo Inicial	D/C	Valor Total dos Débitos	Valor Total dos Créditos	Valor do Saldo Final	D/C
5		57293.81	D	0,00	90,00	57.203,81	D

Registro K156 - Mapeamento referencial de saldo

Código da Conta Referencial	Valor Saldo Inicial	D/C	Valor Total dos Débitos	Valor Total dos Créditos	Valor Saldo Final	D/C
1.01.01.01.01	57.293,81	D	0,00	90,00	57.203,81	D

523		0.00	D	220.306,86	220.306,86	0,00	C

Registro K156 - Mapeamento referencial de saldo

Código da Conta Referencial	Valor Saldo Inicial	D/C	Valor Total dos Débitos	Valor Total dos Créditos	Valor Saldo Final	D/C
2.03.04.01.11	0,00	D	220.306,86	220.306,86	0,00	C

542		8394.95	D	0,00	0,00	8.394,95	D

Registro K156 - Mapeamento referencial de saldo

Código da Conta Referencial	Valor Saldo Inicial	D/C	Valor Total dos Débitos	Valor Total dos Créditos	Valor Saldo Final	D/C

INFORMAÇÃO PROTEGIDA POR SIGILO FISCAL

Relatório de Impressão de Pastas e Fichas

Nome Empresarial:	FERRARI MED DISTRIBUIDORA DE MEDICAMENTOS LTDA				
Período da Escrituração:	01/01/2024 a 31/12/2024	CNPJ:	28.004.857/0001-07	SCP:	

Registro K030 - Identificação do período e forma de apuração do imposto de renda e da contribuição social sobre o lucro líquido das empresas tributadas pelo lucro real (e-Lalur)

Data Saldo Inicial	Data Saldo Final	Período de apuração
01/01/2024	31/03/2024	T01 - Primeiro Trimestre

Registro K155 - Detalhes dos Saldos Contábeis (Depois do encerramento do resultado do período)

Código da Conta	Centro de Custos	Valor do Saldo Inicial	D/C	Valor Total dos Débitos	Valor Total dos Créditos	Valor do Saldo Final	D/C

Registro K156 - Mapeamento referencial de saldo

Código da Conta Referencial	Valor Saldo Inicial	D/C	Valor Total dos Débitos	Valor Total dos Créditos	Valor Saldo Final	D/C
1.02.03.01.28	8.394,95	D	0,00	0,00	8.394,95	D

Código da Conta	Centro de Custos	Valor do Saldo Inicial	D/C	Valor Total dos Débitos	Valor Total dos Créditos	Valor do Saldo Final	D/C
543		7841.88	C	0,00	553,07	8.394,95	C

Registro K156 - Mapeamento referencial de saldo

Código da Conta Referencial	Valor Saldo Inicial	D/C	Valor Total dos Débitos	Valor Total dos Créditos	Valor Saldo Final	D/C
1.02.03.01.30	7.841,88	C	0,00	553,07	8.394,95	C

Código da Conta	Centro de Custos	Valor do Saldo Inicial	D/C	Valor Total dos Débitos	Valor Total dos Créditos	Valor do Saldo Final	D/C
55		1248167.19	D	327.231,36	804.268,25	771.130,30	D

Registro K156 - Mapeamento referencial de saldo

Código da Conta Referencial	Valor Saldo Inicial	D/C	Valor Total dos Débitos	Valor Total dos Créditos	Valor Saldo Final	D/C
1.01.03.01.01	1.248.167,19	D	327.231,36	804.268,25	771.130,30	D

INFORMAÇÃO PROTEGIDA POR SIGILO FISCAL

Relatório de Impressão de Pastas e Fichas

Nome Empresarial:	FERRARI MED DISTRIBUIDORA DE MEDICAMENTOS LTDA				
Período da Escrituração:	01/01/2024 a 31/12/2024	CNPJ:	28.004.857/0001-07	SCP:	

Registro K030 - Identificação do período e forma de apuração do imposto de renda e da contribuição social sobre o lucro líquido das empresas tributadas pelo lucro real (e-Lalur)

Data Saldo Inicial	Data Saldo Final	Período de apuração
01/01/2024	31/03/2024	T01 - Primeiro Trimestre

Registro K155 - Detalhes dos Saldos Contábeis (Depois do encerramento do resultado do período)

Código da Conta	Centro de Custos	Valor do Saldo Inicial	D/C	Valor Total dos Débitos	Valor Total dos Créditos	Valor do Saldo Final	D/C
8		262972.59	D	1.975.604,41	2.148.228,76	90.348,24	D

Registro K156 - Mapeamento referencial de saldo

Código da Conta Referencial	Valor Saldo Inicial	D/C	Valor Total dos Débitos	Valor Total dos Créditos	Valor Saldo Final	D/C
1.01.01.02.01	262.972,59	D	1.975.604,41	2.148.228,76	90.348,24	D

Data Saldo Inicial	Data Saldo Final	Período de apuração
01/04/2024	30/06/2024	T02 - Segundo Trimestre

Registro K155 - Detalhes dos Saldos Contábeis (Depois do encerramento do resultado do período)

Código da Conta	Centro de Custos	Valor do Saldo Inicial	D/C	Valor Total dos Débitos	Valor Total dos Créditos	Valor do Saldo Final	D/C
10000		992495.11	D	3.130.053,97	2.672.680,48	1.449.868,60	D

Registro K156 - Mapeamento referencial de saldo

Código da Conta Referencial	Valor Saldo Inicial	D/C	Valor Total dos Débitos	Valor Total dos Créditos	Valor Saldo Final	D/C

INFORMAÇÃO PROTEGIDA POR SIGILO FISCAL

Relatório de Impressão de Pastas e Fichas

Nome Empresarial:	FERRARI MED DISTRIBUIDORA DE MEDICAMENTOS LTDA				
Período da Escrituração:	01/01/2024 a 31/12/2024	CNPJ:	28.004.857/0001-07	SCP:	

Registro K030 - Identificação do período e forma de apuração do imposto de renda e da contribuição social sobre o lucro líquido das empresas tributadas pelo lucro real (e-Lalur)

Data Saldo Inicial	Data Saldo Final	Período de apuração
01/04/2024	30/06/2024	T02 - Segundo Trimestre

Registro K155 - Detalhes dos Saldos Contábeis (Depois do encerramento do resultado do período)

Código da Conta	Centro de Custos	Valor do Saldo Inicial	D/C	Valor Total dos Débitos	Valor Total dos Créditos	Valor do Saldo Final	D/C

Registro K156 - Mapeamento referencial de saldo

Código da Conta Referencial	Valor Saldo Inicial	D/C	Valor Total dos Débitos	Valor Total dos Créditos	Valor Saldo Final	D/C
1.01.02.02.01	992.495,11	D	3.130.053,97	2.672.680,48	1.449.868,60	D

Código da Conta	Centro de Custos	Valor Saldo Inicial	D/C	Valor Total dos Débitos	Valor Total dos Créditos	Valor Saldo Final	D/C
10001		275639.28	D	1.884.789,97	3.062.542,85	902.113,60	C

Registro K156 - Mapeamento referencial de saldo

Código da Conta Referencial	Valor Saldo Inicial	D/C	Valor Total dos Débitos	Valor Total dos Créditos	Valor Saldo Final	D/C
2.01.01.03.01	275.639,28	D	1.884.789,97	3.062.542,85	902.113,60	C

Código da Conta	Centro de Custos	Valor Saldo Inicial	D/C	Valor Total dos Débitos	Valor Total dos Créditos	Valor Saldo Final	D/C
10058		4761.61	C	0,00	0,00	4.761,61	C

Registro K156 - Mapeamento referencial de saldo

Código da Conta Referencial	Valor Saldo Inicial	D/C	Valor Total dos Débitos	Valor Total dos Créditos	Valor Saldo Final	D/C
2.01.01.01.01	4.761,61	C	0,00	0,00	4.761,61	C

INFORMAÇÃO PROTEGIDA POR SIGILO FISCAL

Relatório de Impressão de Pastas e Fichas

Nome Empresarial:	FERRARI MED DISTRIBUIDORA DE MEDICAMENTOS LTDA				
Período da Escrituração:	01/01/2024 a 31/12/2024	CNPJ:	28.004.857/0001-07	SCP:	

Registro K030 - Identificação do período e forma de apuração do imposto de renda e da contribuição social sobre o lucro líquido das empresas tributadas pelo lucro real (e-Lalur)

Data Saldo Inicial	Data Saldo Final	Período de apuração
01/04/2024	30/06/2024	T02 - Segundo Trimestre

Registro K155 - Detalhes dos Saldos Contábeis (Depois do encerramento do resultado do período)

Código da Conta	Centro de Custos	Valor do Saldo Inicial	D/C	Valor Total dos Débitos	Valor Total dos Créditos	Valor do Saldo Final	D/C
10060		2607.98	D	0,00	0,00	2.607,98	D

Registro K156 - Mapeamento referencial de saldo

Código da Conta Referencial	Valor Saldo Inicial	D/C	Valor Total dos Débitos	Valor Total dos Créditos	Valor Saldo Final	D/C
2.01.01.01.01	2.607,98	D	0,00	0,00	2.607,98	D

10093		1702.15	C	0,00	0,00	1.702,15	C

Registro K156 - Mapeamento referencial de saldo

Código da Conta Referencial	Valor Saldo Inicial	D/C	Valor Total dos Débitos	Valor Total dos Créditos	Valor Saldo Final	D/C
2.01.01.01.01	1.702,15	C	0,00	0,00	1.702,15	C

10118		1214.63	C	4.892,94	3.678,31	0,00	C

Registro K156 - Mapeamento referencial de saldo

Código da Conta Referencial	Valor Saldo Inicial	D/C	Valor Total dos Débitos	Valor Total dos Créditos	Valor Saldo Final	D/C

INFORMAÇÃO PROTEGIDA POR SIGILO FISCAL

Relatório de Impressão de Pastas e Fichas

Nome Empresarial:	FERRARI MED DISTRIBUIDORA DE MEDICAMENTOS LTDA				
Período da Escrituração:	01/01/2024 a 31/12/2024	CNPJ:	28.004.857/0001-07	SCP:	

Registro K030 - Identificação do período e forma de apuração do imposto de renda e da contribuição social sobre o lucro líquido das empresas tributadas pelo lucro real (e-Lalur)

Data Saldo Inicial	Data Saldo Final	Período de apuração
01/04/2024	30/06/2024	T02 - Segundo Trimestre

Registro K155 - Detalhes dos Saldos Contábeis (Depois do encerramento do resultado do período)

Código da Conta	Centro de Custos	Valor do Saldo Inicial	D/C	Valor Total dos Débitos	Valor Total dos Créditos	Valor do Saldo Final	D/C

Registro K156 - Mapeamento referencial de saldo

Código da Conta Referencial	Valor Saldo Inicial	D/C	Valor Total dos Débitos	Valor Total dos Créditos	Valor Saldo Final	D/C
2.01.01.01.09	1.214,63	C	4.892,94	3.678,31	0,00	C
10137	297381.56	C	0,00	0,00	297.381,56	C

Registro K156 - Mapeamento referencial de saldo

Código da Conta Referencial	Valor Saldo Inicial	D/C	Valor Total dos Débitos	Valor Total dos Créditos	Valor Saldo Final	D/C
2.03.04.01.10	297.381,56	C	0,00	0,00	297.381,56	C
10151	3401.89	D	0,00	0,00	3.401,89	D

Registro K156 - Mapeamento referencial de saldo

Código da Conta Referencial	Valor Saldo Inicial	D/C	Valor Total dos Débitos	Valor Total dos Créditos	Valor Saldo Final	D/C
1.01.01.05.15	3.401,89	D	0,00	0,00	3.401,89	D

INFORMAÇÃO PROTEGIDA POR SIGILO FISCAL

Relatório de Impressão de Pastas e Fichas

Nome Empresarial:	FERRARI MED DISTRIBUIDORA DE MEDICAMENTOS LTDA				
Período da Escrituração:	01/01/2024 a 31/12/2024	CNPJ:	28.004.857/0001-07	SCP:	

Registro K030 - Identificação do período e forma de apuração do imposto de renda e da contribuição social sobre o lucro líquido das empresas tributadas pelo lucro real (e-Lalur)

Data Saldo Inicial	Data Saldo Final	Período de apuração
01/04/2024	30/06/2024	T02 - Segundo Trimestre

Registro K155 - Detalhes dos Saldos Contábeis (Depois do encerramento do resultado do período)

Código da Conta	Centro de Custos	Valor do Saldo Inicial	D/C	Valor Total dos Débitos	Valor Total dos Créditos	Valor do Saldo Final	D/C
10199		814042.65	D	150.081,98	0,00	964.124,63	D

Registro K156 - Mapeamento referencial de saldo

Código da Conta Referencial	Valor Saldo Inicial	D/C	Valor Total dos Débitos	Valor Total dos Créditos	Valor Saldo Final	D/C
2.03.04.01.10	814.042,65	D	150.081,98	0,00	964.124,63	D

11		68308.43	D	1.400.069,90	825.801,19	642.577,14	D

Registro K156 - Mapeamento referencial de saldo

Código da Conta Referencial	Valor Saldo Inicial	D/C	Valor Total dos Débitos	Valor Total dos Créditos	Valor Saldo Final	D/C
1.01.01.02.01	68.308,43	D	1.400.069,90	825.801,19	642.577,14	D

172		0.00	C	414.952,08	414.952,08	0,00	C

Registro K156 - Mapeamento referencial de saldo

Código da Conta Referencial	Valor Saldo Inicial	D/C	Valor Total dos Débitos	Valor Total dos Créditos	Valor Saldo Final	D/C

INFORMAÇÃO PROTEGIDA POR SIGILO FISCAL

Relatório de Impressão de Pastas e Fichas

Nome Empresarial:	FERRARI MED DISTRIBUIDORA DE MEDICAMENTOS LTDA				
Período da Escrituração:	01/01/2024 a 31/12/2024	CNPJ:	28.004.857/0001-07	SCP:	

Registro K030 - Identificação do período e forma de apuração do imposto de renda e da contribuição social sobre o lucro líquido das empresas tributadas pelo lucro real (e-Lalur)

Data Saldo Inicial	Data Saldo Final	Período de apuração
01/04/2024	30/06/2024	T02 - Segundo Trimestre

Registro K155 - Detalhes dos Saldos Contábeis (Depois do encerramento do resultado do período)

Código da Conta	Centro de Custos	Valor do Saldo Inicial	D/C	Valor Total dos Débitos	Valor Total dos Créditos	Valor do Saldo Final	D/C

Registro K156 - Mapeamento referencial de saldo

Código da Conta Referencial	Valor Saldo Inicial	D/C	Valor Total dos Débitos	Valor Total dos Créditos	Valor Saldo Final	D/C
2.01.01.09.03	0,00	C	414.952,08	414.952,08	0,00	C
176	6984.26	C	37.660,36	57.058,33	26.382,23	C

Registro K156 - Mapeamento referencial de saldo

Código da Conta Referencial	Valor Saldo Inicial	D/C	Valor Total dos Débitos	Valor Total dos Créditos	Valor Saldo Final	D/C
2.01.01.09.13	6.984,26	C	37.660,36	57.058,33	26.382,23	C
177	15537.50	C	15.537,50	34.051,50	34.051,50	C

Registro K156 - Mapeamento referencial de saldo

Código da Conta Referencial	Valor Saldo Inicial	D/C	Valor Total dos Débitos	Valor Total dos Créditos	Valor Saldo Final	D/C
2.01.01.09.14	15.537,50	C	15.537,50	34.051,50	34.051,50	C

INFORMAÇÃO PROTEGIDA POR SIGILO FISCAL

Relatório de Impressão de Pastas e Fichas

Nome Empresarial:	FERRARI MED DISTRIBUIDORA DE MEDICAMENTOS LTDA				
Período da Escrituração:	01/01/2024 a 31/12/2024	CNPJ:	28.004.857/0001-07	SCP:	

Registro K030 - Identificação do período e forma de apuração do imposto de renda e da contribuição social sobre o lucro líquido das empresas tributadas pelo lucro real (e-Lalur)

Data Saldo Inicial	Data Saldo Final	Período de apuração
01/04/2024	30/06/2024	T02 - Segundo Trimestre

Registro K155 - Detalhes dos Saldos Contábeis (Depois do encerramento do resultado do período)

Código da Conta	Centro de Custos	Valor do Saldo Inicial	D/C	Valor Total dos Débitos	Valor Total dos Créditos	Valor do Saldo Final	D/C
179		6.56	C	0,00	0,00	6,56	C

Registro K156 - Mapeamento referencial de saldo

Código da Conta Referencial	Valor Saldo Inicial	D/C	Valor Total dos Débitos	Valor Total dos Créditos	Valor Saldo Final	D/C
2.01.01.09.04	6,56	C	0,00	0,00	6,56	C
187	6577.02	C	23.500,64	23.822,00	6.898,38	C

Registro K156 - Mapeamento referencial de saldo

Código da Conta Referencial	Valor Saldo Inicial	D/C	Valor Total dos Débitos	Valor Total dos Créditos	Valor Saldo Final	D/C
2.01.01.01.01	6.577,02	C	23.500,64	23.822,00	6.898,38	C
188	11731.37	C	28.496,00	22.500,00	5.735,37	C

Registro K156 - Mapeamento referencial de saldo

Código da Conta Referencial	Valor Saldo Inicial	D/C	Valor Total dos Débitos	Valor Total dos Créditos	Valor Saldo Final	D/C

INFORMAÇÃO PROTEGIDA POR SIGILO FISCAL

Relatório de Impressão de Pastas e Fichas

Nome Empresarial:	FERRARI MED DISTRIBUIDORA DE MEDICAMENTOS LTDA				
Período da Escrituração:	01/01/2024 a 31/12/2024	CNPJ:	28.004.857/0001-07	SCP:	

Registro K030 - Identificação do período e forma de apuração do imposto de renda e da contribuição social sobre o lucro líquido das empresas tributadas pelo lucro real (e-Lalur)

Data Saldo Inicial	Data Saldo Final	Período de apuração
01/04/2024	30/06/2024	T02 - Segundo Trimestre

Registro K155 - Detalhes dos Saldos Contábeis (Depois do encerramento do resultado do período)

Código da Conta	Centro de Custos	Valor do Saldo Inicial	D/C	Valor Total dos Débitos	Valor Total dos Créditos	Valor do Saldo Final	D/C

Registro K156 - Mapeamento referencial de saldo

Código da Conta Referencial	Valor Saldo Inicial	D/C	Valor Total dos Débitos	Valor Total dos Créditos	Valor Saldo Final	D/C
2.01.01.01.01	11.731,37	C	28.496,00	22.500,00	5.735,37	C

191		5191.06	C	20.756,80	15.643,20	77,46	C

Registro K156 - Mapeamento referencial de saldo

Código da Conta Referencial	Valor Saldo Inicial	D/C	Valor Total dos Débitos	Valor Total dos Créditos	Valor Saldo Final	D/C
2.01.01.01.03	5.191,06	C	20.756,80	15.643,20	77,46	C

192		613.92	C	1.873,76	2.198,40	938,56	C

Registro K156 - Mapeamento referencial de saldo

Código da Conta Referencial	Valor Saldo Inicial	D/C	Valor Total dos Débitos	Valor Total dos Créditos	Valor Saldo Final	D/C
2.01.01.01.04	613,92	C	1.873,76	2.198,40	938,56	C

INFORMAÇÃO PROTEGIDA POR SIGILO FISCAL

Relatório de Impressão de Pastas e Fichas

Nome Empresarial:	FERRARI MED DISTRIBUIDORA DE MEDICAMENTOS LTDA				
Período da Escrituração:	01/01/2024 a 31/12/2024	CNPJ:	28.004.857/0001-07	SCP:	

Registro K030 - Identificação do período e forma de apuração do imposto de renda e da contribuição social sobre o lucro líquido das empresas tributadas pelo lucro real (e-Lalur)

Data Saldo Inicial	Data Saldo Final	Período de apuração
01/04/2024	30/06/2024	T02 - Segundo Trimestre

Registro K155 - Detalhes dos Saldos Contábeis (Depois do encerramento do resultado do período)

Código da Conta	Centro de Custos	Valor do Saldo Inicial	D/C	Valor Total dos Débitos	Valor Total dos Créditos	Valor do Saldo Final	D/C
245		30000.00	C	0,00	0,00	30.000,00	C

Registro K156 - Mapeamento referencial de saldo

Código da Conta Referencial	Valor Saldo Inicial	D/C	Valor Total dos Débitos	Valor Total dos Créditos	Valor Saldo Final	D/C
2.03.01.01.01	30.000,00	C	0,00	0,00	30.000,00	C

26		0.00	D	0,00	3.658,11	3.658,11	C

Registro K156 - Mapeamento referencial de saldo

Código da Conta Referencial	Valor Saldo Inicial	D/C	Valor Total dos Débitos	Valor Total dos Créditos	Valor Saldo Final	D/C
1.01.02.01.03	0,00	D	0,00	3.658,11	3.658,11	C

266		3078827.56	C	0,00	0,00	3.078.827,56	C

Registro K156 - Mapeamento referencial de saldo

Código da Conta Referencial	Valor Saldo Inicial	D/C	Valor Total dos Débitos	Valor Total dos Créditos	Valor Saldo Final	D/C

INFORMAÇÃO PROTEGIDA POR SIGILO FISCAL

Relatório de Impressão de Pastas e Fichas

Nome Empresarial:	FERRARI MED DISTRIBUIDORA DE MEDICAMENTOS LTDA				
Período da Escrituração:	01/01/2024 a 31/12/2024	CNPJ:	28.004.857/0001-07	SCP:	

Registro K030 - Identificação do período e forma de apuração do imposto de renda e da contribuição social sobre o lucro líquido das empresas tributadas pelo lucro real (e-Lalur)

Data Saldo Inicial	Data Saldo Final	Período de apuração
01/04/2024	30/06/2024	T02 - Segundo Trimestre

Registro K155 - Detalhes dos Saldos Contábeis (Depois do encerramento do resultado do período)

Código da Conta	Centro de Custos	Valor do Saldo Inicial	D/C	Valor Total dos Débitos	Valor Total dos Créditos	Valor do Saldo Final	D/C

Registro K156 - Mapeamento referencial de saldo

Código da Conta Referencial	Valor Saldo Inicial	D/C	Valor Total dos Débitos	Valor Total dos Créditos	Valor Saldo Final	D/C
2.03.04.01.01	3.078.827,56	C	0,00	0,00	3.078.827,56	C
267	346549.08	D	534.491,71	0,00	881.040,79	D

Registro K156 - Mapeamento referencial de saldo

Código da Conta Referencial	Valor Saldo Inicial	D/C	Valor Total dos Débitos	Valor Total dos Créditos	Valor Saldo Final	D/C
2.03.04.01.11	346.549,08	D	534.491,71	0,00	881.040,79	D
30	38802.43	D	368.738,32	397.597,71	9.943,04	D

Registro K156 - Mapeamento referencial de saldo

Código da Conta Referencial	Valor Saldo Inicial	D/C	Valor Total dos Débitos	Valor Total dos Créditos	Valor Saldo Final	D/C
1.01.02.03.02	38.802,43	D	368.738,32	397.597,71	9.943,04	D

INFORMAÇÃO PROTEGIDA POR SIGILO FISCAL

Relatório de Impressão de Pastas e Fichas

Nome Empresarial:	FERRARI MED DISTRIBUIDORA DE MEDICAMENTOS LTDA				
Período da Escrituração:	01/01/2024 a 31/12/2024	CNPJ:	28.004.857/0001-07	SCP:	

Registro K030 - Identificação do período e forma de apuração do imposto de renda e da contribuição social sobre o lucro líquido das empresas tributadas pelo lucro real (e-Lalur)

Data Saldo Inicial	Data Saldo Final	Período de apuração
01/04/2024	30/06/2024	T02 - Segundo Trimestre

Registro K155 - Detalhes dos Saldos Contábeis (Depois do encerramento do resultado do período)

Código da Conta	Centro de Custos	Valor do Saldo Inicial	D/C	Valor Total dos Débitos	Valor Total dos Créditos	Valor do Saldo Final	D/C
31		0.00	D	22.862,63	22.862,63	0,00	D

Registro K156 - Mapeamento referencial de saldo

Código da Conta Referencial	Valor Saldo Inicial	D/C	Valor Total dos Débitos	Valor Total dos Créditos	Valor Saldo Final	D/C
1.01.02.04.01	0,00	D	22.862,63	22.862,63	0,00	D

Código da Conta	Centro de Custos	Valor do Saldo Inicial	D/C	Valor Total dos Débitos	Valor Total dos Créditos	Valor do Saldo Final	D/C
5		57203.81	D	0,00	270,00	56.933,81	D

Registro K156 - Mapeamento referencial de saldo

Código da Conta Referencial	Valor Saldo Inicial	D/C	Valor Total dos Débitos	Valor Total dos Créditos	Valor Saldo Final	D/C
1.01.01.01.01	57.203,81	D	0,00	270,00	56.933,81	D

Código da Conta	Centro de Custos	Valor do Saldo Inicial	D/C	Valor Total dos Débitos	Valor Total dos Créditos	Valor do Saldo Final	D/C
523		0.00	D	534.491,71	534.491,71	0,00	C

Registro K156 - Mapeamento referencial de saldo

Código da Conta Referencial	Valor Saldo Inicial	D/C	Valor Total dos Débitos	Valor Total dos Créditos	Valor Saldo Final	D/C

INFORMAÇÃO PROTEGIDA POR SIGILO FISCAL

Relatório de Impressão de Pastas e Fichas

Nome Empresarial:	FERRARI MED DISTRIBUIDORA DE MEDICAMENTOS LTDA				
Período da Escrituração:	01/01/2024 a 31/12/2024	CNPJ:	28.004.857/0001-07	SCP:	

Registro K030 - Identificação do período e forma de apuração do imposto de renda e da contribuição social sobre o lucro líquido das empresas tributadas pelo lucro real (e-Lalur)

Data Saldo Inicial	Data Saldo Final	Período de apuração
01/04/2024	30/06/2024	T02 - Segundo Trimestre

Registro K155 - Detalhes dos Saldos Contábeis (Depois do encerramento do resultado do período)

Código da Conta	Centro de Custos	Valor do Saldo Inicial	D/C	Valor Total dos Débitos	Valor Total dos Créditos	Valor do Saldo Final	D/C

Registro K156 - Mapeamento referencial de saldo

Código da Conta Referencial	Valor Saldo Inicial	D/C	Valor Total dos Débitos	Valor Total dos Créditos	Valor Saldo Final	D/C
2.03.04.01.11	0,00	D	534.491,71	534.491,71	0,00	C

542		8394.95	D	0,00	0,00	8.394,95	D

Registro K156 - Mapeamento referencial de saldo

Código da Conta Referencial	Valor Saldo Inicial	D/C	Valor Total dos Débitos	Valor Total dos Créditos	Valor Saldo Final	D/C
1.02.03.01.28	8.394,95	D	0,00	0,00	8.394,95	D

543		8394.95	C	0,00	0,00	8.394,95	C

Registro K156 - Mapeamento referencial de saldo

Código da Conta Referencial	Valor Saldo Inicial	D/C	Valor Total dos Débitos	Valor Total dos Créditos	Valor Saldo Final	D/C
1.02.03.01.30	8.394,95	C	0,00	0,00	8.394,95	C

INFORMAÇÃO PROTEGIDA POR SIGILO FISCAL

Relatório de Impressão de Pastas e Fichas

Nome Empresarial:	FERRARI MED DISTRIBUIDORA DE MEDICAMENTOS LTDA				
Período da Escrituração:	01/01/2024 a 31/12/2024	CNPJ:	28.004.857/0001-07	SCP:	

Registro K030 - Identificação do período e forma de apuração do imposto de renda e da contribuição social sobre o lucro líquido das empresas tributadas pelo lucro real (e-Lalur)

Data Saldo Inicial	Data Saldo Final	Período de apuração
01/04/2024	30/06/2024	T02 - Segundo Trimestre

Registro K155 - Detalhes dos Saldos Contábeis (Depois do encerramento do resultado do período)

Código da Conta	Centro de Custos	Valor do Saldo Inicial	D/C	Valor Total dos Débitos	Valor Total dos Créditos	Valor do Saldo Final	D/C
55		771130.30	D	345.927,43	735.510,45	381.547,28	D

Registro K156 - Mapeamento referencial de saldo

Código da Conta Referencial	Valor Saldo Inicial	D/C	Valor Total dos Débitos	Valor Total dos Créditos	Valor Saldo Final	D/C
1.01.03.01.01	771.130,30	D	345.927,43	735.510,45	381.547,28	D

8		90348.24	D	3.457.319,30	3.547.178,05	489,49	D

Registro K156 - Mapeamento referencial de saldo

Código da Conta Referencial	Valor Saldo Inicial	D/C	Valor Total dos Débitos	Valor Total dos Créditos	Valor Saldo Final	D/C
1.01.01.02.01	90.348,24	D	3.457.319,30	3.547.178,05	489,49	D

Data Saldo Inicial	Data Saldo Final	Período de apuração
01/07/2024	30/09/2024	T03 - Terceiro Trimestre

INFORMAÇÃO PROTEGIDA POR SIGILO FISCAL

Relatório de Impressão de Pastas e Fichas

Nome Empresarial:	FERRARI MED DISTRIBUIDORA DE MEDICAMENTOS LTDA				
Período da Escrituração:	01/01/2024 a 31/12/2024	CNPJ:	28.004.857/0001-07	SCP:	

Registro K030 - Identificação do período e forma de apuração do imposto de renda e da contribuição social sobre o lucro líquido das empresas tributadas pelo lucro real (e-Lalur)

Data Saldo Inicial	Data Saldo Final	Período de apuração
01/07/2024	30/09/2024	T03 - Terceiro Trimestre

Registro K155 - Detalhes dos Saldos Contábeis (Depois do encerramento do resultado do período)

Código da Conta	Centro de Custos	Valor do Saldo Inicial	D/C	Valor Total dos Débitos	Valor Total dos Créditos	Valor do Saldo Final	D/C
10000		1449868.60	D	4.738.333,15	4.413.771,19	1.774.430,56	D

Registro K156 - Mapeamento referencial de saldo

Código da Conta Referencial	Valor Saldo Inicial	D/C	Valor Total dos Débitos	Valor Total dos Créditos	Valor Saldo Final	D/C
1.01.02.02.01	1.449.868,60	D	4.738.333,15	4.413.771,19	1.774.430,56	D

Código da Conta	Centro de Custos	Valor do Saldo Inicial	D/C	Valor Total dos Débitos	Valor Total dos Créditos	Valor do Saldo Final	D/C
10001		902113.60	C	3.738.812,98	3.858.164,39	1.021.465,01	C

Registro K156 - Mapeamento referencial de saldo

Código da Conta Referencial	Valor Saldo Inicial	D/C	Valor Total dos Débitos	Valor Total dos Créditos	Valor Saldo Final	D/C
2.01.01.03.01	902.113,60	C	3.738.812,98	3.858.164,39	1.021.465,01	C

Código da Conta	Centro de Custos	Valor do Saldo Inicial	D/C	Valor Total dos Débitos	Valor Total dos Créditos	Valor do Saldo Final	D/C
10058		4761.61	C	0,00	0,00	4.761,61	C

Registro K156 - Mapeamento referencial de saldo

Código da Conta Referencial	Valor Saldo Inicial	D/C	Valor Total dos Débitos	Valor Total dos Créditos	Valor Saldo Final	D/C

INFORMAÇÃO PROTEGIDA POR SIGILO FISCAL

Relatório de Impressão de Pastas e Fichas

Nome Empresarial:	FERRARI MED DISTRIBUIDORA DE MEDICAMENTOS LTDA				
Período da Escrituração:	01/01/2024 a 31/12/2024	CNPJ:	28.004.857/0001-07	SCP:	

Registro K030 - Identificação do período e forma de apuração do imposto de renda e da contribuição social sobre o lucro líquido das empresas tributadas pelo lucro real (e-Lalur)

Data Saldo Inicial	Data Saldo Final	Período de apuração
01/07/2024	30/09/2024	T03 - Terceiro Trimestre

Registro K155 - Detalhes dos Saldos Contábeis (Depois do encerramento do resultado do período)

Código da Conta	Centro de Custos	Valor do Saldo Inicial	D/C	Valor Total dos Débitos	Valor Total dos Créditos	Valor do Saldo Final	D/C

Registro K156 - Mapeamento referencial de saldo

Código da Conta Referencial	Valor Saldo Inicial	D/C	Valor Total dos Débitos	Valor Total dos Créditos	Valor Saldo Final	D/C
2.01.01.01.01	4.761,61	C	0,00	0,00	4.761,61	C

Código da Conta	Centro de Custos	Valor do Saldo Inicial	D/C	Valor Total dos Débitos	Valor Total dos Créditos	Valor do Saldo Final	D/C
10060		2607.98	D	2.305,03	2.456,59	2.456,42	D

Registro K156 - Mapeamento referencial de saldo

Código da Conta Referencial	Valor Saldo Inicial	D/C	Valor Total dos Débitos	Valor Total dos Créditos	Valor Saldo Final	D/C
2.01.01.01.01	2.607,98	D	2.305,03	2.456,59	2.456,42	D

Código da Conta	Centro de Custos	Valor do Saldo Inicial	D/C	Valor Total dos Débitos	Valor Total dos Créditos	Valor do Saldo Final	D/C
10093		1702.15	C	2.866,59	2.866,59	1.702,15	C

Registro K156 - Mapeamento referencial de saldo

Código da Conta Referencial	Valor Saldo Inicial	D/C	Valor Total dos Débitos	Valor Total dos Créditos	Valor Saldo Final	D/C
2.01.01.01.01	1.702,15	C	2.866,59	2.866,59	1.702,15	C

INFORMAÇÃO PROTEGIDA POR SIGILO FISCAL

Relatório de Impressão de Pastas e Fichas

Nome Empresarial:	FERRARI MED DISTRIBUIDORA DE MEDICAMENTOS LTDA				
Período da Escrituração:	01/01/2024 a 31/12/2024	CNPJ:	28.004.857/0001-07	SCP:	

Registro K030 - Identificação do período e forma de apuração do imposto de renda e da contribuição social sobre o lucro líquido das empresas tributadas pelo lucro real (e-Lalur)

Data Saldo Inicial	Data Saldo Final	Período de apuração
01/07/2024	30/09/2024	T03 - Terceiro Trimestre

Registro K155 - Detalhes dos Saldos Contábeis (Depois do encerramento do resultado do período)

Código da Conta	Centro de Custos	Valor do Saldo Inicial	D/C	Valor Total dos Débitos	Valor Total dos Créditos	Valor do Saldo Final	D/C
10118		0.00	C	2.528,56	3.819,25	1.290,69	C

Registro K156 - Mapeamento referencial de saldo

Código da Conta Referencial	Valor Saldo Inicial	D/C	Valor Total dos Débitos	Valor Total dos Créditos	Valor Saldo Final	D/C
2.01.01.01.09	0,00	C	2.528,56	3.819,25	1.290,69	C

10137		297381.56	C	0,00	0,00	297.381,56	C

Registro K156 - Mapeamento referencial de saldo

Código da Conta Referencial	Valor Saldo Inicial	D/C	Valor Total dos Débitos	Valor Total dos Créditos	Valor Saldo Final	D/C
2.03.04.01.10	297.381,56	C	0,00	0,00	297.381,56	C

10151		3401.89	D	0,00	0,00	3.401,89	D

Registro K156 - Mapeamento referencial de saldo

Código da Conta Referencial	Valor Saldo Inicial	D/C	Valor Total dos Débitos	Valor Total dos Créditos	Valor Saldo Final	D/C

INFORMAÇÃO PROTEGIDA POR SIGILO FISCAL

Relatório de Impressão de Pastas e Fichas

Nome Empresarial:	FERRARI MED DISTRIBUIDORA DE MEDICAMENTOS LTDA				
Período da Escrituração:	01/01/2024 a 31/12/2024	CNPJ:	28.004.857/0001-07	SCP:	

Registro K030 - Identificação do período e forma de apuração do imposto de renda e da contribuição social sobre o lucro líquido das empresas tributadas pelo lucro real (e-Lalur)

Data Saldo Inicial	Data Saldo Final	Período de apuração
01/07/2024	30/09/2024	T03 - Terceiro Trimestre

Registro K155 - Detalhes dos Saldos Contábeis (Depois do encerramento do resultado do período)

Código da Conta	Centro de Custos	Valor do Saldo Inicial	D/C	Valor Total dos Débitos	Valor Total dos Créditos	Valor do Saldo Final	D/C

Registro K156 - Mapeamento referencial de saldo

Código da Conta Referencial	Valor Saldo Inicial	D/C	Valor Total dos Débitos	Valor Total dos Créditos	Valor Saldo Final	D/C
1.01.01.05.15	3.401,89	D	0,00	0,00	3.401,89	D

10199		964124.63	D	150.938,39	0,00	1.115.063,02	D

Registro K156 - Mapeamento referencial de saldo

Código da Conta Referencial	Valor Saldo Inicial	D/C	Valor Total dos Débitos	Valor Total dos Créditos	Valor Saldo Final	D/C
2.03.04.01.10	964.124,63	D	150.938,39	0,00	1.115.063,02	D

11		642577.14	D	1.089.846,40	805.358,12	927.065,42	D

Registro K156 - Mapeamento referencial de saldo

Código da Conta Referencial	Valor Saldo Inicial	D/C	Valor Total dos Débitos	Valor Total dos Créditos	Valor Saldo Final	D/C
1.01.01.02.01	642.577,14	D	1.089.846,40	805.358,12	927.065,42	D

INFORMAÇÃO PROTEGIDA POR SIGILO FISCAL

Relatório de Impressão de Pastas e Fichas

Nome Empresarial:	FERRARI MED DISTRIBUIDORA DE MEDICAMENTOS LTDA				
Período da Escrituração:	01/01/2024 a 31/12/2024	CNPJ:	28.004.857/0001-07	SCP:	

Registro K030 - Identificação do período e forma de apuração do imposto de renda e da contribuição social sobre o lucro líquido das empresas tributadas pelo lucro real (e-Lalur)

Data Saldo Inicial	Data Saldo Final	Período de apuração
01/07/2024	30/09/2024	T03 - Terceiro Trimestre

Registro K155 - Detalhes dos Saldos Contábeis (Depois do encerramento do resultado do período)

Código da Conta	Centro de Custos	Valor do Saldo Inicial	D/C	Valor Total dos Débitos	Valor Total dos Créditos	Valor do Saldo Final	D/C
172		0.00	C	436.696,38	436.696,38	0,00	C

Registro K156 - Mapeamento referencial de saldo

Código da Conta Referencial	Valor Saldo Inicial	D/C	Valor Total dos Débitos	Valor Total dos Créditos	Valor Saldo Final	D/C
2.01.01.09.03	0,00	C	436.696,38	436.696,38	0,00	C
176	26382.23	C	45.330,53	88.767,67	69.819,37	C

Registro K156 - Mapeamento referencial de saldo

Código da Conta Referencial	Valor Saldo Inicial	D/C	Valor Total dos Débitos	Valor Total dos Créditos	Valor Saldo Final	D/C
2.01.01.09.13	26.382,23	C	45.330,53	88.767,67	69.819,37	C
177	34051.50	C	34.051,50	51.174,54	51.174,54	C

Registro K156 - Mapeamento referencial de saldo

Código da Conta Referencial	Valor Saldo Inicial	D/C	Valor Total dos Débitos	Valor Total dos Créditos	Valor Saldo Final	D/C

INFORMAÇÃO PROTEGIDA POR SIGILO FISCAL

Relatório de Impressão de Pastas e Fichas

Nome Empresarial:	FERRARI MED DISTRIBUIDORA DE MEDICAMENTOS LTDA				
Período da Escrituração:	01/01/2024 a 31/12/2024	CNPJ:	28.004.857/0001-07	SCP:	

Registro K030 - Identificação do período e forma de apuração do imposto de renda e da contribuição social sobre o lucro líquido das empresas tributadas pelo lucro real (e-Lalur)

Data Saldo Inicial	Data Saldo Final	Período de apuração
01/07/2024	30/09/2024	T03 - Terceiro Trimestre

Registro K155 - Detalhes dos Saldos Contábeis (Depois do encerramento do resultado do período)

Código da Conta	Centro de Custos	Valor do Saldo Inicial	D/C	Valor Total dos Débitos	Valor Total dos Créditos	Valor do Saldo Final	D/C

Registro K156 - Mapeamento referencial de saldo

Código da Conta Referencial	Valor Saldo Inicial	D/C	Valor Total dos Débitos	Valor Total dos Créditos	Valor Saldo Final	D/C
2.01.01.09.14	34.051,50	C	34.051,50	51.174,54	51.174,54	C

179		6.56	C	0,00	0,00	6,56	C

Registro K156 - Mapeamento referencial de saldo

Código da Conta Referencial	Valor Saldo Inicial	D/C	Valor Total dos Débitos	Valor Total dos Créditos	Valor Saldo Final	D/C
2.01.01.09.04	6,56	C	0,00	0,00	6,56	C

187		6898.38	C	26.634,17	22.349,79	2.614,00	C

Registro K156 - Mapeamento referencial de saldo

Código da Conta Referencial	Valor Saldo Inicial	D/C	Valor Total dos Débitos	Valor Total dos Créditos	Valor Saldo Final	D/C
2.01.01.01.01	6.898,38	C	26.634,17	22.349,79	2.614,00	C

INFORMAÇÃO PROTEGIDA POR SIGILO FISCAL

Relatório de Impressão de Pastas e Fichas

Nome Empresarial:	FERRARI MED DISTRIBUIDORA DE MEDICAMENTOS LTDA				
Período da Escrituração:	01/01/2024 a 31/12/2024	CNPJ:	28.004.857/0001-07	SCP:	

Registro K030 - Identificação do período e forma de apuração do imposto de renda e da contribuição social sobre o lucro líquido das empresas tributadas pelo lucro real (e-Lalur)

Data Saldo Inicial	Data Saldo Final	Período de apuração
01/07/2024	30/09/2024	T03 - Terceiro Trimestre

Registro K155 - Detalhes dos Saldos Contábeis (Depois do encerramento do resultado do período)

Código da Conta	Centro de Custos	Valor do Saldo Inicial	D/C	Valor Total dos Débitos	Valor Total dos Créditos	Valor do Saldo Final	D/C
188		5735.37	C	22.500,00	22.500,00	5.735,37	C

Registro K156 - Mapeamento referencial de saldo

Código da Conta Referencial	Valor Saldo Inicial	D/C	Valor Total dos Débitos	Valor Total dos Créditos	Valor Saldo Final	D/C
2.01.01.01.01	5.735,37	C	22.500,00	22.500,00	5.735,37	C
191	77.46	C	9.915,60	14.545,25	4.707,11	C

Registro K156 - Mapeamento referencial de saldo

Código da Conta Referencial	Valor Saldo Inicial	D/C	Valor Total dos Débitos	Valor Total dos Créditos	Valor Saldo Final	D/C
2.01.01.01.03	77,46	C	9.915,60	14.545,25	4.707,11	C
192	938.56	C	1.983,51	1.532,37	487,42	C

Registro K156 - Mapeamento referencial de saldo

Código da Conta Referencial	Valor Saldo Inicial	D/C	Valor Total dos Débitos	Valor Total dos Créditos	Valor Saldo Final	D/C

INFORMAÇÃO PROTEGIDA POR SIGILO FISCAL

Relatório de Impressão de Pastas e Fichas

Nome Empresarial:	FERRARI MED DISTRIBUIDORA DE MEDICAMENTOS LTDA				
Período da Escrituração:	01/01/2024 a 31/12/2024	CNPJ:	28.004.857/0001-07	SCP:	

Registro K030 - Identificação do período e forma de apuração do imposto de renda e da contribuição social sobre o lucro líquido das empresas tributadas pelo lucro real (e-Lalur)

Data Saldo Inicial	Data Saldo Final	Período de apuração
01/07/2024	30/09/2024	T03 - Terceiro Trimestre

Registro K155 - Detalhes dos Saldos Contábeis (Depois do encerramento do resultado do período)

Código da Conta	Centro de Custos	Valor do Saldo Inicial	D/C	Valor Total dos Débitos	Valor Total dos Créditos	Valor do Saldo Final	D/C

Registro K156 - Mapeamento referencial de saldo

Código da Conta Referencial	Valor Saldo Inicial	D/C	Valor Total dos Débitos	Valor Total dos Créditos	Valor Saldo Final	D/C
2.01.01.01.04	938,56	C	1.983,51	1.532,37	487,42	C
245	30000.00	C	0,00	0,00	30.000,00	C

Registro K156 - Mapeamento referencial de saldo

Código da Conta Referencial	Valor Saldo Inicial	D/C	Valor Total dos Débitos	Valor Total dos Créditos	Valor Saldo Final	D/C
2.03.01.01.01	30.000,00	C	0,00	0,00	30.000,00	C
26	3658.11	C	3.658,11	0,00	0,00	D

Registro K156 - Mapeamento referencial de saldo

Código da Conta Referencial	Valor Saldo Inicial	D/C	Valor Total dos Débitos	Valor Total dos Créditos	Valor Saldo Final	D/C
1.01.02.01.03	3.658,11	C	3.658,11	0,00	0,00	D

INFORMAÇÃO PROTEGIDA POR SIGILO FISCAL

Relatório de Impressão de Pastas e Fichas

Nome Empresarial:	FERRARI MED DISTRIBUIDORA DE MEDICAMENTOS LTDA				
Período da Escrituração:	01/01/2024 a 31/12/2024	CNPJ:	28.004.857/0001-07	SCP:	

Registro K030 - Identificação do período e forma de apuração do imposto de renda e da contribuição social sobre o lucro líquido das empresas tributadas pelo lucro real (e-Lalur)

Data Saldo Inicial	Data Saldo Final	Período de apuração
01/07/2024	30/09/2024	T03 - Terceiro Trimestre

Registro K155 - Detalhes dos Saldos Contábeis (Depois do encerramento do resultado do período)

Código da Conta	Centro de Custos	Valor do Saldo Inicial	D/C	Valor Total dos Débitos	Valor Total dos Créditos	Valor do Saldo Final	D/C
266		3078827.56	C	0,00	1.100.806,32	4.179.633,88	C

Registro K156 - Mapeamento referencial de saldo

Código da Conta Referencial	Valor Saldo Inicial	D/C	Valor Total dos Débitos	Valor Total dos Créditos	Valor Saldo Final	D/C
2.03.04.01.01	3.078.827,56	C	0,00	1.100.806,32	4.179.633,88	C
267	881040.79	D	0,00	0,00	881.040,79	D

Registro K156 - Mapeamento referencial de saldo

Código da Conta Referencial	Valor Saldo Inicial	D/C	Valor Total dos Débitos	Valor Total dos Créditos	Valor Saldo Final	D/C
2.03.04.01.11	881.040,79	D	0,00	0,00	881.040,79	D
30	9943.04	D	441.678,29	432.905,06	18.716,27	D

Registro K156 - Mapeamento referencial de saldo

Código da Conta Referencial	Valor Saldo Inicial	D/C	Valor Total dos Débitos	Valor Total dos Créditos	Valor Saldo Final	D/C

INFORMAÇÃO PROTEGIDA POR SIGILO FISCAL

Relatório de Impressão de Pastas e Fichas

Nome Empresarial:	FERRARI MED DISTRIBUIDORA DE MEDICAMENTOS LTDA				
Período da Escrituração:	01/01/2024 a 31/12/2024	CNPJ:	28.004.857/0001-07	SCP:	

Registro K030 - Identificação do período e forma de apuração do imposto de renda e da contribuição social sobre o lucro líquido das empresas tributadas pelo lucro real (e-Lalur)

Data Saldo Inicial	Data Saldo Final	Período de apuração
01/07/2024	30/09/2024	T03 - Terceiro Trimestre

Registro K155 - Detalhes dos Saldos Contábeis (Depois do encerramento do resultado do período)

Código da Conta	Centro de Custos	Valor do Saldo Inicial	D/C	Valor Total dos Débitos	Valor Total dos Créditos	Valor do Saldo Final	D/C

Registro K156 - Mapeamento referencial de saldo

Código da Conta Referencial	Valor Saldo Inicial	D/C	Valor Total dos Débitos	Valor Total dos Créditos	Valor Saldo Final	D/C
1.01.02.03.02	9.943,04	D	441.678,29	432.905,06	18.716,27	D
31	0.00	D	50,07	50,07	0,00	D

Registro K156 - Mapeamento referencial de saldo

Código da Conta Referencial	Valor Saldo Inicial	D/C	Valor Total dos Débitos	Valor Total dos Créditos	Valor Saldo Final	D/C
1.01.02.04.01	0,00	D	50,07	50,07	0,00	D
5	56933.81	D	0,00	87,00	56.846,81	D

Registro K156 - Mapeamento referencial de saldo

Código da Conta Referencial	Valor Saldo Inicial	D/C	Valor Total dos Débitos	Valor Total dos Créditos	Valor Saldo Final	D/C
1.01.01.01.01	56.933,81	D	0,00	87,00	56.846,81	D

INFORMAÇÃO PROTEGIDA POR SIGILO FISCAL

Relatório de Impressão de Pastas e Fichas

Nome Empresarial:	FERRARI MED DISTRIBUIDORA DE MEDICAMENTOS LTDA				
Período da Escrituração:	01/01/2024 a 31/12/2024	CNPJ:	28.004.857/0001-07	SCP:	

Registro K030 - Identificação do período e forma de apuração do imposto de renda e da contribuição social sobre o lucro líquido das empresas tributadas pelo lucro real (e-Lalur)

Data Saldo Inicial	Data Saldo Final	Período de apuração
01/07/2024	30/09/2024	T03 - Terceiro Trimestre

Registro K155 - Detalhes dos Saldos Contábeis (Depois do encerramento do resultado do período)

Código da Conta	Centro de Custos	Valor do Saldo Inicial	D/C	Valor Total dos Débitos	Valor Total dos Créditos	Valor do Saldo Final	D/C
522		0.00	D	1.100.806,32	1.100.806,32	0,00	C

Registro K156 - Mapeamento referencial de saldo

Código da Conta Referencial	Valor Saldo Inicial	D/C	Valor Total dos Débitos	Valor Total dos Créditos	Valor Saldo Final	D/C
2.03.04.01.01	0,00	D	1.100.806,32	1.100.806,32	0,00	C
542	8394.95	D	0,00	0,00	8.394,95	D

Registro K156 - Mapeamento referencial de saldo

Código da Conta Referencial	Valor Saldo Inicial	D/C	Valor Total dos Débitos	Valor Total dos Créditos	Valor Saldo Final	D/C
1.02.03.01.28	8.394,95	D	0,00	0,00	8.394,95	D
543	8394.95	C	0,00	0,00	8.394,95	C

Registro K156 - Mapeamento referencial de saldo

Código da Conta Referencial	Valor Saldo Inicial	D/C	Valor Total dos Débitos	Valor Total dos Créditos	Valor Saldo Final	D/C

INFORMAÇÃO PROTEGIDA POR SIGILO FISCAL

Relatório de Impressão de Pastas e Fichas

Nome Empresarial:	FERRARI MED DISTRIBUIDORA DE MEDICAMENTOS LTDA				
Período da Escrituração:	01/01/2024 a 31/12/2024	CNPJ:	28.004.857/0001-07	SCP:	

Registro K030 - Identificação do período e forma de apuração do imposto de renda e da contribuição social sobre o lucro líquido das empresas tributadas pelo lucro real (e-Lalur)

Data Saldo Inicial	Data Saldo Final	Período de apuração
01/07/2024	30/09/2024	T03 - Terceiro Trimestre

Registro K155 - Detalhes dos Saldos Contábeis (Depois do encerramento do resultado do período)

Código da Conta	Centro de Custos	Valor do Saldo Inicial	D/C	Valor Total dos Débitos	Valor Total dos Créditos	Valor do Saldo Final	D/C

Registro K156 - Mapeamento referencial de saldo

Código da Conta Referencial	Valor Saldo Inicial	D/C	Valor Total dos Débitos	Valor Total dos Créditos	Valor Saldo Final	D/C
1.02.03.01.30	8.394,95	C	0,00	0,00	8.394,95	C
55	381547.28	D	1.315.150,20	847.118,04	849.579,44	D

Registro K156 - Mapeamento referencial de saldo

Código da Conta Referencial	Valor Saldo Inicial	D/C	Valor Total dos Débitos	Valor Total dos Créditos	Valor Saldo Final	D/C
1.01.03.01.01	381.547,28	D	1.315.150,20	847.118,04	849.579,44	D
8	489.49	D	5.135.441,24	5.093.752,08	42.178,65	D

Registro K156 - Mapeamento referencial de saldo

Código da Conta Referencial	Valor Saldo Inicial	D/C	Valor Total dos Débitos	Valor Total dos Créditos	Valor Saldo Final	D/C
1.01.01.02.01	489,49	D	5.135.441,24	5.093.752,08	42.178,65	D

INFORMAÇÃO PROTEGIDA POR SIGILO FISCAL

Relatório de Impressão de Pastas e Fichas

Nome Empresarial:	FERRARI MED DISTRIBUIDORA DE MEDICAMENTOS LTDA				
Período da Escrituração:	01/01/2024 a 31/12/2024	CNPJ:	28.004.857/0001-07	SCP:	

Registro K030 - Identificação do período e forma de apuração do imposto de renda e da contribuição social sobre o lucro líquido das empresas tributadas pelo lucro real (e-Lalur)

Data Saldo Inicial	Data Saldo Final	Período de apuração
01/10/2024	31/12/2024	T04 - Quarto Trimestre

Registro K155 - Detalhes dos Saldos Contábeis (Depois do encerramento do resultado do período)

Código da Conta	Centro de Custos	Valor do Saldo Inicial	D/C	Valor Total dos Débitos	Valor Total dos Créditos	Valor do Saldo Final	D/C
10000		1774430.56	D	4.218.406,47	4.980.432,83	1.012.404,20	D

Registro K156 - Mapeamento referencial de saldo

Código da Conta Referencial	Valor Saldo Inicial	D/C	Valor Total dos Débitos	Valor Total dos Créditos	Valor Saldo Final	D/C
1.01.02.02.01	1.774.430,56	D	4.218.406,47	4.980.432,83	1.012.404,20	D

Código da Conta	Centro de Custos	Valor do Saldo Inicial	D/C	Valor Total dos Débitos	Valor Total dos Créditos	Valor do Saldo Final	D/C
10001		1021465.01	C	4.258.741,95	3.959.699,84	722.422,90	C

Registro K156 - Mapeamento referencial de saldo

Código da Conta Referencial	Valor Saldo Inicial	D/C	Valor Total dos Débitos	Valor Total dos Créditos	Valor Saldo Final	D/C
2.01.01.03.01	1.021.465,01	C	4.258.741,95	3.959.699,84	722.422,90	C

Código da Conta	Centro de Custos	Valor do Saldo Inicial	D/C	Valor Total dos Débitos	Valor Total dos Créditos	Valor do Saldo Final	D/C
10058		4761.61	C	5.007,31	5.007,31	4.761,61	C

Registro K156 - Mapeamento referencial de saldo

Código da Conta Referencial	Valor Saldo Inicial	D/C	Valor Total dos Débitos	Valor Total dos Créditos	Valor Saldo Final	D/C

INFORMAÇÃO PROTEGIDA POR SIGILO FISCAL

Relatório de Impressão de Pastas e Fichas

Nome Empresarial:	FERRARI MED DISTRIBUIDORA DE MEDICAMENTOS LTDA				
Período da Escrituração:	01/01/2024 a 31/12/2024	CNPJ:	28.004.857/0001-07	SCP:	

Registro K030 - Identificação do período e forma de apuração do imposto de renda e da contribuição social sobre o lucro líquido das empresas tributadas pelo lucro real (e-Lalur)

Data Saldo Inicial	Data Saldo Final	Período de apuração
01/10/2024	31/12/2024	T04 - Quarto Trimestre

Registro K155 - Detalhes dos Saldos Contábeis (Depois do encerramento do resultado do período)

Código da Conta	Centro de Custos	Valor do Saldo Inicial	D/C	Valor Total dos Débitos	Valor Total dos Créditos	Valor do Saldo Final	D/C

Registro K156 - Mapeamento referencial de saldo

Código da Conta Referencial	Valor Saldo Inicial	D/C	Valor Total dos Débitos	Valor Total dos Créditos	Valor Saldo Final	D/C
2.01.01.01.01	4.761,61	C	5.007,31	5.007,31	4.761,61	C

Código da Conta	Centro de Custos	Valor Saldo Inicial	D/C	Valor Total dos Débitos	Valor Total dos Créditos	Valor Saldo Final	D/C
10060		2456.42	D	0,00	2.456,42	0,00	D

Registro K156 - Mapeamento referencial de saldo

Código da Conta Referencial	Valor Saldo Inicial	D/C	Valor Total dos Débitos	Valor Total dos Créditos	Valor Saldo Final	D/C
2.01.01.01.01	2.456,42	D	0,00	2.456,42	0,00	D

Código da Conta	Centro de Custos	Valor Saldo Inicial	D/C	Valor Total dos Débitos	Valor Total dos Créditos	Valor Saldo Final	D/C
10093		1702.15	C	0,00	0,00	1.702,15	C

Registro K156 - Mapeamento referencial de saldo

Código da Conta Referencial	Valor Saldo Inicial	D/C	Valor Total dos Débitos	Valor Total dos Créditos	Valor Saldo Final	D/C
2.01.01.01.01	1.702,15	C	0,00	0,00	1.702,15	C

INFORMAÇÃO PROTEGIDA POR SIGILO FISCAL

Relatório de Impressão de Pastas e Fichas

Nome Empresarial:	FERRARI MED DISTRIBUIDORA DE MEDICAMENTOS LTDA				
Período da Escrituração:	01/01/2024 a 31/12/2024	CNPJ:	28.004.857/0001-07	SCP:	

Registro K030 - Identificação do período e forma de apuração do imposto de renda e da contribuição social sobre o lucro líquido das empresas tributadas pelo lucro real (e-Lalur)

Data Saldo Inicial	Data Saldo Final	Período de apuração
01/10/2024	31/12/2024	T04 - Quarto Trimestre

Registro K155 - Detalhes dos Saldos Contábeis (Depois do encerramento do resultado do período)

Código da Conta	Centro de Custos	Valor do Saldo Inicial	D/C	Valor Total dos Débitos	Valor Total dos Créditos	Valor do Saldo Final	D/C
10118		1290.69	C	3.791,28	4.055,18	1.554,59	C

Registro K156 - Mapeamento referencial de saldo

Código da Conta Referencial	Valor Saldo Inicial	D/C	Valor Total dos Débitos	Valor Total dos Créditos	Valor Saldo Final	D/C
2.01.01.01.09	1.290,69	C	3.791,28	4.055,18	1.554,59	C

10137		297381.56	C	250.065,39	0,00	47.316,17	C

Registro K156 - Mapeamento referencial de saldo

Código da Conta Referencial	Valor Saldo Inicial	D/C	Valor Total dos Débitos	Valor Total dos Créditos	Valor Saldo Final	D/C
2.03.04.01.10	297.381,56	C	250.065,39	0,00	47.316,17	C

10151		3401.89	D	0,00	0,00	3.401,89	D

Registro K156 - Mapeamento referencial de saldo

Código da Conta Referencial	Valor Saldo Inicial	D/C	Valor Total dos Débitos	Valor Total dos Créditos	Valor Saldo Final	D/C

INFORMAÇÃO PROTEGIDA POR SIGILO FISCAL

Relatório de Impressão de Pastas e Fichas

Nome Empresarial:	FERRARI MED DISTRIBUIDORA DE MEDICAMENTOS LTDA				
Período da Escrituração:	01/01/2024 a 31/12/2024	CNPJ:	28.004.857/0001-07	SCP:	

Registro K030 - Identificação do período e forma de apuração do imposto de renda e da contribuição social sobre o lucro líquido das empresas tributadas pelo lucro real (e-Lalur)

Data Saldo Inicial	Data Saldo Final	Período de apuração
01/10/2024	31/12/2024	T04 - Quarto Trimestre

Registro K155 - Detalhes dos Saldos Contábeis (Depois do encerramento do resultado do período)

Código da Conta	Centro de Custos	Valor do Saldo Inicial	D/C	Valor Total dos Débitos	Valor Total dos Créditos	Valor do Saldo Final	D/C

Registro K156 - Mapeamento referencial de saldo

Código da Conta Referencial	Valor Saldo Inicial	D/C	Valor Total dos Débitos	Valor Total dos Créditos	Valor Saldo Final	D/C
1.01.01.05.15	3.401,89	D	0,00	0,00	3.401,89	D

10199		1115063.02	D	148.156,25	0,00	1.263.219,27	D

Registro K156 - Mapeamento referencial de saldo

Código da Conta Referencial	Valor Saldo Inicial	D/C	Valor Total dos Débitos	Valor Total dos Créditos	Valor Saldo Final	D/C
2.03.04.01.10	1.115.063,02	D	148.156,25	0,00	1.263.219,27	D

11		927065.42	D	853.700,96	745.164,63	1.035.601,75	D

Registro K156 - Mapeamento referencial de saldo

Código da Conta Referencial	Valor Saldo Inicial	D/C	Valor Total dos Débitos	Valor Total dos Créditos	Valor Saldo Final	D/C
1.01.01.02.01	927.065,42	D	853.700,96	745.164,63	1.035.601,75	D

INFORMAÇÃO PROTEGIDA POR SIGILO FISCAL

Relatório de Impressão de Pastas e Fichas

Nome Empresarial:	FERRARI MED DISTRIBUIDORA DE MEDICAMENTOS LTDA				
Período da Escrituração:	01/01/2024 a 31/12/2024	CNPJ:	28.004.857/0001-07	SCP:	

Registro K030 - Identificação do período e forma de apuração do imposto de renda e da contribuição social sobre o lucro líquido das empresas tributadas pelo lucro real (e-Lalur)

Data Saldo Inicial	Data Saldo Final	Período de apuração
01/10/2024	31/12/2024	T04 - Quarto Trimestre

Registro K155 - Detalhes dos Saldos Contábeis (Depois do encerramento do resultado do período)

Código da Conta	Centro de Custos	Valor do Saldo Inicial	D/C	Valor Total dos Débitos	Valor Total dos Créditos	Valor do Saldo Final	D/C
172		0.00	C	353.358,65	353.358,65	0,00	C

Registro K156 - Mapeamento referencial de saldo

Código da Conta Referencial	Valor Saldo Inicial	D/C	Valor Total dos Débitos	Valor Total dos Créditos	Valor Saldo Final	D/C
2.01.01.09.03	0,00	C	353.358,65	353.358,65	0,00	C

176		69819.37	C	122.724,99	79.075,87	26.170,25	C

Registro K156 - Mapeamento referencial de saldo

Código da Conta Referencial	Valor Saldo Inicial	D/C	Valor Total dos Débitos	Valor Total dos Créditos	Valor Saldo Final	D/C
2.01.01.09.13	69.819,37	C	122.724,99	79.075,87	26.170,25	C

177		51174.54	C	51.174,54	45.940,97	45.940,97	C

Registro K156 - Mapeamento referencial de saldo

Código da Conta Referencial	Valor Saldo Inicial	D/C	Valor Total dos Débitos	Valor Total dos Créditos	Valor Saldo Final	D/C

INFORMAÇÃO PROTEGIDA POR SIGILO FISCAL

Relatório de Impressão de Pastas e Fichas

Nome Empresarial:	FERRARI MED DISTRIBUIDORA DE MEDICAMENTOS LTDA				
Período da Escrituração:	01/01/2024 a 31/12/2024	CNPJ:	28.004.857/0001-07	SCP:	

Registro K030 - Identificação do período e forma de apuração do imposto de renda e da contribuição social sobre o lucro líquido das empresas tributadas pelo lucro real (e-Lalur)

Data Saldo Inicial	Data Saldo Final	Período de apuração
01/10/2024	31/12/2024	T04 - Quarto Trimestre

Registro K155 - Detalhes dos Saldos Contábeis (Depois do encerramento do resultado do período)

Código da Conta	Centro de Custos	Valor do Saldo Inicial	D/C	Valor Total dos Débitos	Valor Total dos Créditos	Valor do Saldo Final	D/C

Registro K156 - Mapeamento referencial de saldo

Código da Conta Referencial	Valor Saldo Inicial	D/C	Valor Total dos Débitos	Valor Total dos Créditos	Valor Saldo Final	D/C
2.01.01.09.14	51.174,54	C	51.174,54	45.940,97	45.940,97	C

179		6.56	C	0,00	0,00	6,56	C

Registro K156 - Mapeamento referencial de saldo

Código da Conta Referencial	Valor Saldo Inicial	D/C	Valor Total dos Débitos	Valor Total dos Créditos	Valor Saldo Final	D/C
2.01.01.09.04	6,56	C	0,00	0,00	6,56	C

187		2614.00	C	14.651,76	17.752,76	5.715,00	C

Registro K156 - Mapeamento referencial de saldo

Código da Conta Referencial	Valor Saldo Inicial	D/C	Valor Total dos Débitos	Valor Total dos Créditos	Valor Saldo Final	D/C
2.01.01.01.01	2.614,00	C	14.651,76	17.752,76	5.715,00	C

INFORMAÇÃO PROTEGIDA POR SIGILO FISCAL

Relatório de Impressão de Pastas e Fichas

Nome Empresarial:	FERRARI MED DISTRIBUIDORA DE MEDICAMENTOS LTDA				
Período da Escrituração:	01/01/2024 a 31/12/2024	CNPJ:	28.004.857/0001-07	SCP:	

Registro K030 - Identificação do período e forma de apuração do imposto de renda e da contribuição social sobre o lucro líquido das empresas tributadas pelo lucro real (e-Lalur)

Data Saldo Inicial	Data Saldo Final	Período de apuração
01/10/2024	31/12/2024	T04 - Quarto Trimestre

Registro K155 - Detalhes dos Saldos Contábeis (Depois do encerramento do resultado do período)

Código da Conta	Centro de Custos	Valor do Saldo Inicial	D/C	Valor Total dos Débitos	Valor Total dos Créditos	Valor do Saldo Final	D/C
188		5735.37	C	22.500,00	22.500,00	5.735,37	C

Registro K156 - Mapeamento referencial de saldo

Código da Conta Referencial	Valor Saldo Inicial	D/C	Valor Total dos Débitos	Valor Total dos Créditos	Valor Saldo Final	D/C
2.01.01.01.01	5.735,37	C	22.500,00	22.500,00	5.735,37	C

191		4707.11	C	13.392,91	15.409,67	6.723,87	C

Registro K156 - Mapeamento referencial de saldo

Código da Conta Referencial	Valor Saldo Inicial	D/C	Valor Total dos Débitos	Valor Total dos Créditos	Valor Saldo Final	D/C
2.01.01.01.03	4.707,11	C	13.392,91	15.409,67	6.723,87	C

192		487.42	C	1.365,00	1.636,79	759,21	C

Registro K156 - Mapeamento referencial de saldo

Código da Conta Referencial	Valor Saldo Inicial	D/C	Valor Total dos Débitos	Valor Total dos Créditos	Valor Saldo Final	D/C

INFORMAÇÃO PROTEGIDA POR SIGILO FISCAL

Relatório de Impressão de Pastas e Fichas

Nome Empresarial:	FERRARI MED DISTRIBUIDORA DE MEDICAMENTOS LTDA				
Período da Escrituração:	01/01/2024 a 31/12/2024	CNPJ:	28.004.857/0001-07	SCP:	

Registro K030 - Identificação do período e forma de apuração do imposto de renda e da contribuição social sobre o lucro líquido das empresas tributadas pelo lucro real (e-Lalur)

Data Saldo Inicial	Data Saldo Final	Período de apuração
01/10/2024	31/12/2024	T04 - Quarto Trimestre

Registro K155 - Detalhes dos Saldos Contábeis (Depois do encerramento do resultado do período)

Código da Conta	Centro de Custos	Valor do Saldo Inicial	D/C	Valor Total dos Débitos	Valor Total dos Créditos	Valor do Saldo Final	D/C

Registro K156 - Mapeamento referencial de saldo

Código da Conta Referencial	Valor Saldo Inicial	D/C	Valor Total dos Débitos	Valor Total dos Créditos	Valor Saldo Final	D/C
2.01.01.01.04	487,42	C	1.365,00	1.636,79	759,21	C
245	30000.00	C	0,00	0,00	30.000,00	C

Registro K156 - Mapeamento referencial de saldo

Código da Conta Referencial	Valor Saldo Inicial	D/C	Valor Total dos Débitos	Valor Total dos Créditos	Valor Saldo Final	D/C
2.03.01.01.01	30.000,00	C	0,00	0,00	30.000,00	C
266	4179633.88	C	0,00	3.829.236,46	8.008.870,34	C

Registro K156 - Mapeamento referencial de saldo

Código da Conta Referencial	Valor Saldo Inicial	D/C	Valor Total dos Débitos	Valor Total dos Créditos	Valor Saldo Final	D/C
2.03.04.01.01	4.179.633,88	C	0,00	3.829.236,46	8.008.870,34	C

INFORMAÇÃO PROTEGIDA POR SIGILO FISCAL

Relatório de Impressão de Pastas e Fichas

Nome Empresarial:	FERRARI MED DISTRIBUIDORA DE MEDICAMENTOS LTDA				
Período da Escrituração:	01/01/2024 a 31/12/2024	CNPJ:	28.004.857/0001-07	SCP:	

Registro K030 - Identificação do período e forma de apuração do imposto de renda e da contribuição social sobre o lucro líquido das empresas tributadas pelo lucro real (e-Lalur)

Data Saldo Inicial	Data Saldo Final	Período de apuração
01/10/2024	31/12/2024	T04 - Quarto Trimestre

Registro K155 - Detalhes dos Saldos Contábeis (Depois do encerramento do resultado do período)

Código da Conta	Centro de Custos	Valor do Saldo Inicial	D/C	Valor Total dos Débitos	Valor Total dos Créditos	Valor do Saldo Final	D/C
267		881040.79	D	0,00	0,00	881.040,79	D

Registro K156 - Mapeamento referencial de saldo

Código da Conta Referencial	Valor Saldo Inicial	D/C	Valor Total dos Débitos	Valor Total dos Créditos	Valor Saldo Final	D/C
2.03.04.01.11	881.040,79	D	0,00	0,00	881.040,79	D

30		18716.27	D	953.633,18	353.358,65	618.990,80	D

Registro K156 - Mapeamento referencial de saldo

Código da Conta Referencial	Valor Saldo Inicial	D/C	Valor Total dos Débitos	Valor Total dos Créditos	Valor Saldo Final	D/C
1.01.02.03.02	18.716,27	D	953.633,18	353.358,65	618.990,80	D

31		0.00	D	35.386,84	35.386,84	0,00	D

Registro K156 - Mapeamento referencial de saldo

Código da Conta Referencial	Valor Saldo Inicial	D/C	Valor Total dos Débitos	Valor Total dos Créditos	Valor Saldo Final	D/C

INFORMAÇÃO PROTEGIDA POR SIGILO FISCAL

Relatório de Impressão de Pastas e Fichas

Nome Empresarial:	FERRARI MED DISTRIBUIDORA DE MEDICAMENTOS LTDA				
Período da Escrituração:	01/01/2024 a 31/12/2024	CNPJ:	28.004.857/0001-07	SCP:	

Registro K030 - Identificação do período e forma de apuração do imposto de renda e da contribuição social sobre o lucro líquido das empresas tributadas pelo lucro real (e-Lalur)

Data Saldo Inicial	Data Saldo Final	Período de apuração
01/10/2024	31/12/2024	T04 - Quarto Trimestre

Registro K155 - Detalhes dos Saldos Contábeis (Depois do encerramento do resultado do período)

Código da Conta	Centro de Custos	Valor do Saldo Inicial	D/C	Valor Total dos Débitos	Valor Total dos Créditos	Valor do Saldo Final	D/C

Registro K156 - Mapeamento referencial de saldo

Código da Conta Referencial	Valor Saldo Inicial	D/C	Valor Total dos Débitos	Valor Total dos Créditos	Valor Saldo Final	D/C
1.01.02.04.01	0,00	D	35.386,84	35.386,84	0,00	D

5		56846.81	D	0,00	56.846,81	0,00	D

Registro K156 - Mapeamento referencial de saldo

Código da Conta Referencial	Valor Saldo Inicial	D/C	Valor Total dos Débitos	Valor Total dos Créditos	Valor Saldo Final	D/C
1.01.01.01.01	56.846,81	D	0,00	56.846,81	0,00	D

522		0.00	D	3.829.236,46	3.829.236,46	0,00	C

Registro K156 - Mapeamento referencial de saldo

Código da Conta Referencial	Valor Saldo Inicial	D/C	Valor Total dos Débitos	Valor Total dos Créditos	Valor Saldo Final	D/C
2.03.04.01.01	0,00	D	3.829.236,46	3.829.236,46	0,00	C

INFORMAÇÃO PROTEGIDA POR SIGILO FISCAL

Relatório de Impressão de Pastas e Fichas

Nome Empresarial:	FERRARI MED DISTRIBUIDORA DE MEDICAMENTOS LTDA				
Período da Escrituração:	01/01/2024 a 31/12/2024	CNPJ:	28.004.857/0001-07	SCP:	

Registro K030 - Identificação do período e forma de apuração do imposto de renda e da contribuição social sobre o lucro líquido das empresas tributadas pelo lucro real (e-Lalur)

Data Saldo Inicial	Data Saldo Final	Período de apuração
01/10/2024	31/12/2024	T04 - Quarto Trimestre

Registro K155 - Detalhes dos Saldos Contábeis (Depois do encerramento do resultado do período)

Código da Conta	Centro de Custos	Valor do Saldo Inicial	D/C	Valor Total dos Débitos	Valor Total dos Créditos	Valor do Saldo Final	D/C
542		8394.95	D	0,00	0,00	8.394,95	D

Registro K156 - Mapeamento referencial de saldo

Código da Conta Referencial	Valor Saldo Inicial	D/C	Valor Total dos Débitos	Valor Total dos Créditos	Valor Saldo Final	D/C
1.02.03.01.28	8.394,95	D	0,00	0,00	8.394,95	D

543		8394.95	C	0,00	0,00	8.394,95	C

Registro K156 - Mapeamento referencial de saldo

Código da Conta Referencial	Valor Saldo Inicial	D/C	Valor Total dos Débitos	Valor Total dos Créditos	Valor Saldo Final	D/C
1.02.03.01.30	8.394,95	C	0,00	0,00	8.394,95	C

55		849579.44	D	4.643.750,40	1.408.949,55	4.084.380,29	D

Registro K156 - Mapeamento referencial de saldo

Código da Conta Referencial	Valor Saldo Inicial	D/C	Valor Total dos Débitos	Valor Total dos Créditos	Valor Saldo Final	D/C

INFORMAÇÃO PROTEGIDA POR SIGILO FISCAL

Relatório de Impressão de Pastas e Fichas

Nome Empresarial:	FERRARI MED DISTRIBUIDORA DE MEDICAMENTOS LTDA				
Período da Escrituração:	01/01/2024 a 31/12/2024	CNPJ:	28.004.857/0001-07	SCP:	

INFORMAÇÃO PROTEGIDA POR SIGILO FISCAL

Registro K030 - Identificação do período e forma de apuração do imposto de renda e da contribuição social sobre o lucro líquido das empresas tributadas pelo lucro real (e-Lalur)

Data Saldo Inicial	Data Saldo Final	Período de apuração
01/10/2024	31/12/2024	T04 - Quarto Trimestre

Registro K155 - Detalhes dos Saldos Contábeis (Depois do encerramento do resultado do período)

Código da Conta	Centro de Custos	Valor do Saldo Inicial	D/C	Valor Total dos Débitos	Valor Total dos Créditos	Valor do Saldo Final	D/C

Registro K156 - Mapeamento referencial de saldo

Código da Conta Referencial	Valor Saldo Inicial	D/C	Valor Total dos Débitos	Valor Total dos Créditos	Valor Saldo Final	D/C
1.01.03.01.01	849.579,44	D	4.643.750,40	1.408.949,55	4.084.380,29	D

8		42178.65	D	5.409.358,23	5.442.896,88	8.640,00	D

Registro K156 - Mapeamento referencial de saldo

Código da Conta Referencial	Valor Saldo Inicial	D/C	Valor Total dos Débitos	Valor Total dos Créditos	Valor Saldo Final	D/C
1.01.01.02.01	42.178,65	D	5.409.358,23	5.442.896,88	8.640,00	D

Registro K030 - Identificação do período e forma de apuração do imposto de renda e da contribuição social sobre o lucro líquido das empresas tributadas pelo lucro real (e-Lalur)

Data Saldo Inicial	Data Saldo Final	Período de apuração
01/01/2024	31/03/2024	T01 - Primeiro Trimestre

Registro K355 - Saldos finais das contas contábeis de resultado antes do encerramento

Código da Conta	Centro de Custos	Saldo Final	D/C

Relatório de Impressão de Pastas e Fichas

Nome Empresarial:	FERRARI MED DISTRIBUIDORA DE MEDICAMENTOS LTDA				
Período da Escrituração:	01/01/2024 a 31/12/2024	CNPJ:	28.004.857/0001-07	SCP:	

Registro K030 - Identificação do período e forma de apuração do imposto de renda e da contribuição social sobre o lucro líquido das empresas tributadas pelo lucro real (e-Lalur)

Data Saldo Inicial	Data Saldo Final	Período de apuração
01/01/2024	31/03/2024	T01 - Primeiro Trimestre

Registro K355 - Saldos finais das contas contábeis de resultado antes do encerramento

Código da Conta	Centro de Custos	Saldo Final	D/C
10070		1.764,00	D

Registro K356 - Mapeamento referencial dos saldos finais das contas de resultado antes do encerramento

Código da Conta Referencial	Saldo Final	D/C
3.01.01.09.01.99	1.764,00	D

10136		149,00	D

Registro K356 - Mapeamento referencial dos saldos finais das contas de resultado antes do encerramento

Código da Conta Referencial	Saldo Final	D/C
3.01.01.09.01.99	149,00	D

10333		2.182,87	D

Registro K356 - Mapeamento referencial dos saldos finais das contas de resultado antes do encerramento

Código da Conta Referencial	Saldo Final	D/C

INFORMAÇÃO PROTEGIDA POR SIGILO FISCAL

Relatório de Impressão de Pastas e Fichas

Nome Empresarial:	FERRARI MED DISTRIBUIDORA DE MEDICAMENTOS LTDA				
Período da Escrituração:	01/01/2024 a 31/12/2024	CNPJ:	28.004.857/0001-07	SCP:	

Registro K030 - Identificação do período e forma de apuração do imposto de renda e da contribuição social sobre o lucro líquido das empresas tributadas pelo lucro real (e-Lalur)

Data Saldo Inicial	Data Saldo Final	Período de apuração
01/01/2024	31/03/2024	T01 - Primeiro Trimestre

Registro K355 - Saldos finais das contas contábeis de resultado antes do encerramento

Código da Conta	Centro de Custos	Saldo Final	D/C

Registro K356 - Mapeamento referencial dos saldos finais das contas de resultado antes do encerramento

Código da Conta	Código da Conta Referencial	Saldo Final	D/C
	3.01.01.09.01.99	2.182,87	D
10340		327.231,36	C

Registro K356 - Mapeamento referencial dos saldos finais das contas de resultado antes do encerramento

Código da Conta	Código da Conta Referencial	Saldo Final	D/C
	3.01.01.05.01.99	327.231,36	C
312		11.399,35	D

Registro K356 - Mapeamento referencial dos saldos finais das contas de resultado antes do encerramento

Código da Conta	Código da Conta Referencial	Saldo Final	D/C
	3.01.01.09.01.99	11.399,35	D

INFORMAÇÃO PROTEGIDA POR SIGILO FISCAL

Relatório de Impressão de Pastas e Fichas

Nome Empresarial:	FERRARI MED DISTRIBUIDORA DE MEDICAMENTOS LTDA				
Período da Escrituração:	01/01/2024 a 31/12/2024	CNPJ:	28.004.857/0001-07	SCP:	

Registro K030 - Identificação do período e forma de apuração do imposto de renda e da contribuição social sobre o lucro líquido das empresas tributadas pelo lucro real (e-Lalur)

Data Saldo Inicial	Data Saldo Final	Período de apuração
01/01/2024	31/03/2024	T01 - Primeiro Trimestre

Registro K355 - Saldos finais das contas contábeis de resultado antes do encerramento

Código da Conta	Centro de Custos	Saldo Final	D/C
331		18.846,12	D

Registro K356 - Mapeamento referencial dos saldos finais das contas de resultado antes do encerramento

Código da Conta Referencial	Saldo Final	D/C
3.01.01.07.01.02	18.846,12	D

332		22.500,00	D

Registro K356 - Mapeamento referencial dos saldos finais das contas de resultado antes do encerramento

Código da Conta Referencial	Saldo Final	D/C
3.01.01.07.01.03	22.500,00	D

333		1.600,00	D

Registro K356 - Mapeamento referencial dos saldos finais das contas de resultado antes do encerramento

Código da Conta Referencial	Saldo Final	D/C

INFORMAÇÃO PROTEGIDA POR SIGILO FISCAL

Relatório de Impressão de Pastas e Fichas

Nome Empresarial:	FERRARI MED DISTRIBUIDORA DE MEDICAMENTOS LTDA				
Período da Escrituração:	01/01/2024 a 31/12/2024	CNPJ:	28.004.857/0001-07	SCP:	

Registro K030 - Identificação do período e forma de apuração do imposto de renda e da contribuição social sobre o lucro líquido das empresas tributadas pelo lucro real (e-Lalur)

Data Saldo Inicial	Data Saldo Final	Período de apuração
01/01/2024	31/03/2024	T01 - Primeiro Trimestre

Registro K355 - Saldos finais das contas contábeis de resultado antes do encerramento

Código da Conta	Centro de Custos	Saldo Final	D/C

Registro K356 - Mapeamento referencial dos saldos finais das contas de resultado antes do encerramento

Código da Conta Referencial	Saldo Final	D/C
3.01.01.07.01.03	1.600,00	D

334		387,34	D

Registro K356 - Mapeamento referencial dos saldos finais das contas de resultado antes do encerramento

Código da Conta Referencial	Saldo Final	D/C
3.01.01.07.01.03	387,34	D

335		4.350,05	D

Registro K356 - Mapeamento referencial dos saldos finais das contas de resultado antes do encerramento

Código da Conta Referencial	Saldo Final	D/C
3.01.01.07.01.03	4.350,05	D

INFORMAÇÃO PROTEGIDA POR SIGILO FISCAL

Relatório de Impressão de Pastas e Fichas

Nome Empresarial:	FERRARI MED DISTRIBUIDORA DE MEDICAMENTOS LTDA				
Período da Escrituração:	01/01/2024 a 31/12/2024	CNPJ:	28.004.857/0001-07	SCP:	

Registro K030 - Identificação do período e forma de apuração do imposto de renda e da contribuição social sobre o lucro líquido das empresas tributadas pelo lucro real (e-Lalur)

Data Saldo Inicial	Data Saldo Final	Período de apuração
01/01/2024	31/03/2024	T01 - Primeiro Trimestre

Registro K355 - Saldos finais das contas contábeis de resultado antes do encerramento

Código da Conta	Centro de Custos	Saldo Final	D/C
336		10.708,50	D

Registro K356 - Mapeamento referencial dos saldos finais das contas de resultado antes do encerramento

Código da Conta Referencial	Saldo Final	D/C
3.01.01.07.01.03	10.708,50	D

337	6.950,95	D

Registro K356 - Mapeamento referencial dos saldos finais das contas de resultado antes do encerramento

Código da Conta Referencial	Saldo Final	D/C
3.01.01.07.01.03	6.950,95	D

350	8.693,41	D

Registro K356 - Mapeamento referencial dos saldos finais das contas de resultado antes do encerramento

Código da Conta Referencial	Saldo Final	D/C

INFORMAÇÃO PROTEGIDA POR SIGILO FISCAL

Relatório de Impressão de Pastas e Fichas

Nome Empresarial:	FERRARI MED DISTRIBUIDORA DE MEDICAMENTOS LTDA				
Período da Escrituração:	01/01/2024 a 31/12/2024	CNPJ:	28.004.857/0001-07	SCP:	

Registro K030 - Identificação do período e forma de apuração do imposto de renda e da contribuição social sobre o lucro líquido das empresas tributadas pelo lucro real (e-Lalur)

Data Saldo Inicial	Data Saldo Final	Período de apuração
01/01/2024	31/03/2024	T01 - Primeiro Trimestre

Registro K355 - Saldos finais das contas contábeis de resultado antes do encerramento

Código da Conta	Centro de Custos	Saldo Final	D/C

Registro K356 - Mapeamento referencial dos saldos finais das contas de resultado antes do encerramento

Código da Conta Referencial	Saldo Final	D/C
3.01.01.07.01.16	8.693,41	D

354		1.327,64	D

Registro K356 - Mapeamento referencial dos saldos finais das contas de resultado antes do encerramento

Código da Conta Referencial	Saldo Final	D/C
3.01.01.09.01.99	1.327,64	D

355		247,52	D

Registro K356 - Mapeamento referencial dos saldos finais das contas de resultado antes do encerramento

Código da Conta Referencial	Saldo Final	D/C
3.01.01.09.01.99	247,52	D

INFORMAÇÃO PROTEGIDA POR SIGILO FISCAL

Relatório de Impressão de Pastas e Fichas

Nome Empresarial:	FERRARI MED DISTRIBUIDORA DE MEDICAMENTOS LTDA				
Período da Escrituração:	01/01/2024 a 31/12/2024	CNPJ:	28.004.857/0001-07	SCP:	

Registro K030 - Identificação do período e forma de apuração do imposto de renda e da contribuição social sobre o lucro líquido das empresas tributadas pelo lucro real (e-Lalur)

Data Saldo Inicial	Data Saldo Final	Período de apuração
01/01/2024	31/03/2024	T01 - Primeiro Trimestre

Registro K355 - Saldos finais das contas contábeis de resultado antes do encerramento

Código da Conta	Centro de Custos	Saldo Final	D/C
356		1.157,26	D

Registro K356 - Mapeamento referencial dos saldos finais das contas de resultado antes do encerramento

Código da Conta Referencial	Saldo Final	D/C
3.01.01.07.01.38	1.157,26	D

359	384,75	D

Registro K356 - Mapeamento referencial dos saldos finais das contas de resultado antes do encerramento

Código da Conta Referencial	Saldo Final	D/C
3.01.01.09.01.99	384,75	D

361	3.520,00	D

Registro K356 - Mapeamento referencial dos saldos finais das contas de resultado antes do encerramento

Código da Conta Referencial	Saldo Final	D/C

INFORMAÇÃO PROTEGIDA POR SIGILO FISCAL

Relatório de Impressão de Pastas e Fichas

Nome Empresarial:	FERRARI MED DISTRIBUIDORA DE MEDICAMENTOS LTDA				
Período da Escrituração:	01/01/2024 a 31/12/2024	CNPJ:	28.004.857/0001-07	SCP:	

Registro K030 - Identificação do período e forma de apuração do imposto de renda e da contribuição social sobre o lucro líquido das empresas tributadas pelo lucro real (e-Lalur)

Data Saldo Inicial	Data Saldo Final	Período de apuração
01/01/2024	31/03/2024	T01 - Primeiro Trimestre

Registro K355 - Saldos finais das contas contábeis de resultado antes do encerramento

Código da Conta	Centro de Custos	Saldo Final	D/C

Registro K356 - Mapeamento referencial dos saldos finais das contas de resultado antes do encerramento

	Código da Conta Referencial	Saldo Final	D/C
	3.01.01.09.01.99	3.520,00	D
362		2.638,00	D

Registro K356 - Mapeamento referencial dos saldos finais das contas de resultado antes do encerramento

	Código da Conta Referencial	Saldo Final	D/C
	3.01.01.09.01.99	2.638,00	D
408		1.438.657,59	C

Registro K356 - Mapeamento referencial dos saldos finais das contas de resultado antes do encerramento

	Código da Conta Referencial	Saldo Final	D/C
	3.01.01.01.01.05	1.438.657,59	C

INFORMAÇÃO PROTEGIDA POR SIGILO FISCAL

Relatório de Impressão de Pastas e Fichas

Nome Empresarial:	FERRARI MED DISTRIBUIDORA DE MEDICAMENTOS LTDA				
Período da Escrituração:	01/01/2024 a 31/12/2024	CNPJ:	28.004.857/0001-07	SCP:	

Registro K030 - Identificação do período e forma de apuração do imposto de renda e da contribuição social sobre o lucro líquido das empresas tributadas pelo lucro real (e-Lalur)

Data Saldo Inicial	Data Saldo Final	Período de apuração
01/01/2024	31/03/2024	T01 - Primeiro Trimestre

Registro K355 - Saldos finais das contas contábeis de resultado antes do encerramento

Código da Conta	Centro de Custos	Saldo Final	D/C
417		8.299,42	D

Registro K356 - Mapeamento referencial dos saldos finais das contas de resultado antes do encerramento

Código da Conta Referencial	Saldo Final	D/C
3.01.01.01.02.02	8.299,42	D

426	181.049,77	D

Registro K356 - Mapeamento referencial dos saldos finais das contas de resultado antes do encerramento

Código da Conta Referencial	Saldo Final	D/C
3.01.01.01.02.09	181.049,77	D

432	8.288,31	C

Registro K356 - Mapeamento referencial dos saldos finais das contas de resultado antes do encerramento

Código da Conta Referencial	Saldo Final	D/C

INFORMAÇÃO PROTEGIDA POR SIGILO FISCAL

Relatório de Impressão de Pastas e Fichas

Nome Empresarial:	FERRARI MED DISTRIBUIDORA DE MEDICAMENTOS LTDA				
Período da Escrituração:	01/01/2024 a 31/12/2024	CNPJ:	28.004.857/0001-07	SCP:	

Registro K030 - Identificação do período e forma de apuração do imposto de renda e da contribuição social sobre o lucro líquido das empresas tributadas pelo lucro real (e-Lalur)

Data Saldo Inicial	Data Saldo Final	Período de apuração
01/01/2024	31/03/2024	T01 - Primeiro Trimestre

Registro K355 - Saldos finais das contas contábeis de resultado antes do encerramento

Código da Conta	Centro de Custos	Saldo Final	D/C

Registro K356 - Mapeamento referencial dos saldos finais das contas de resultado antes do encerramento

	Código da Conta Referencial	Saldo Final	D/C
	3.01.01.05.01.05	8.288,31	C
470		1.667.516,52	D

Registro K356 - Mapeamento referencial dos saldos finais das contas de resultado antes do encerramento

	Código da Conta Referencial	Saldo Final	D/C
	3.01.01.03.01.02	1.667.516,52	D
473		0,00	C

Registro K356 - Mapeamento referencial dos saldos finais das contas de resultado antes do encerramento

	Código da Conta Referencial	Saldo Final	D/C
	3.01.01.05.01.99	0,00	C

INFORMAÇÃO PROTEGIDA POR SIGILO FISCAL

Relatório de Impressão de Pastas e Fichas

Nome Empresarial:	FERRARI MED DISTRIBUIDORA DE MEDICAMENTOS LTDA				
Período da Escrituração:	01/01/2024 a 31/12/2024	CNPJ:	28.004.857/0001-07	SCP:	

Registro K030 - Identificação do período e forma de apuração do imposto de renda e da contribuição social sobre o lucro líquido das empresas tributadas pelo lucro real (e-Lalur)

Data Saldo Inicial	Data Saldo Final	Período de apuração
01/01/2024	31/03/2024	T01 - Primeiro Trimestre

Registro K355 - Saldos finais das contas contábeis de resultado antes do encerramento

Código da Conta	Centro de Custos	Saldo Final	D/C
477		15.537,50	D

Registro K356 - Mapeamento referencial dos saldos finais das contas de resultado antes do encerramento

Código da Conta Referencial	Saldo Final	D/C
3.02.01.01.01.01	15.537,50	D

478		22.773,15	D

Registro K356 - Mapeamento referencial dos saldos finais das contas de resultado antes do encerramento

Código da Conta Referencial	Saldo Final	D/C
3.02.01.01.01.02	22.773,15	D

492		0,00	C

Registro K356 - Mapeamento referencial dos saldos finais das contas de resultado antes do encerramento

Código da Conta Referencial	Saldo Final	D/C

INFORMAÇÃO PROTEGIDA POR SIGILO FISCAL

Relatório de Impressão de Pastas e Fichas

Nome Empresarial:	FERRARI MED DISTRIBUIDORA DE MEDICAMENTOS LTDA				
Período da Escrituração:	01/01/2024 a 31/12/2024	CNPJ:	28.004.857/0001-07	SCP:	

Registro K030 - Identificação do período e forma de apuração do imposto de renda e da contribuição social sobre o lucro líquido das empresas tributadas pelo lucro real (e-Lalur)

Data Saldo Inicial	Data Saldo Final	Período de apuração
01/01/2024	31/03/2024	T01 - Primeiro Trimestre

Registro K355 - Saldos finais das contas contábeis de resultado antes do encerramento

Código da Conta	Centro de Custos	Saldo Final	D/C

Registro K356 - Mapeamento referencial dos saldos finais das contas de resultado antes do encerramento

Código da Conta Referencial	Saldo Final	D/C
3.01.01.07.01.03	0,00	C
535	501,00	D

Registro K356 - Mapeamento referencial dos saldos finais das contas de resultado antes do encerramento

Código da Conta Referencial	Saldo Final	D/C
3.01.01.09.01.08	501,00	D

Data Saldo Inicial	Data Saldo Final	Período de apuração
01/04/2024	30/06/2024	T02 - Segundo Trimestre

Registro K355 - Saldos finais das contas contábeis de resultado antes do encerramento

Código da Conta	Centro de Custos	Saldo Final	D/C

INFORMAÇÃO PROTEGIDA POR SIGILO FISCAL

Relatório de Impressão de Pastas e Fichas

Nome Empresarial:	FERRARI MED DISTRIBUIDORA DE MEDICAMENTOS LTDA				
Período da Escrituração:	01/01/2024 a 31/12/2024	CNPJ:	28.004.857/0001-07	SCP:	

Registro K030 - Identificação do período e forma de apuração do imposto de renda e da contribuição social sobre o lucro líquido das empresas tributadas pelo lucro real (e-Lalur)

Data Saldo Inicial	Data Saldo Final	Período de apuração
01/04/2024	30/06/2024	T02 - Segundo Trimestre

Registro K355 - Saldos finais das contas contábeis de resultado antes do encerramento

Código da Conta	Centro de Custos	Saldo Final	D/C
10070		230,00	D

Registro K356 - Mapeamento referencial dos saldos finais das contas de resultado antes do encerramento

Código da Conta Referencial	Saldo Final	D/C
3.01.01.09.01.99	230,00	D

10136		447,00	D

Registro K356 - Mapeamento referencial dos saldos finais das contas de resultado antes do encerramento

Código da Conta Referencial	Saldo Final	D/C
3.01.01.09.01.99	447,00	D

10292		273,47	D

Registro K356 - Mapeamento referencial dos saldos finais das contas de resultado antes do encerramento

Código da Conta Referencial	Saldo Final	D/C

INFORMAÇÃO PROTEGIDA POR SIGILO FISCAL

Relatório de Impressão de Pastas e Fichas

Nome Empresarial:	FERRARI MED DISTRIBUIDORA DE MEDICAMENTOS LTDA				
Período da Escrituração:	01/01/2024 a 31/12/2024	CNPJ:	28.004.857/0001-07	SCP:	

Registro K030 - Identificação do período e forma de apuração do imposto de renda e da contribuição social sobre o lucro líquido das empresas tributadas pelo lucro real (e-Lalur)

Data Saldo Inicial	Data Saldo Final	Período de apuração
01/04/2024	30/06/2024	T02 - Segundo Trimestre

Registro K355 - Saldos finais das contas contábeis de resultado antes do encerramento

Código da Conta	Centro de Custos	Saldo Final	D/C

Registro K356 - Mapeamento referencial dos saldos finais das contas de resultado antes do encerramento

Código da Conta	Código da Conta Referencial	Saldo Final	D/C
	3.01.01.09.01.99	273,47	D
10333		1.666,91	D

Registro K356 - Mapeamento referencial dos saldos finais das contas de resultado antes do encerramento

Código da Conta	Código da Conta Referencial	Saldo Final	D/C
	3.01.01.09.01.99	1.666,91	D
10340		345.927,43	C

Registro K356 - Mapeamento referencial dos saldos finais das contas de resultado antes do encerramento

Código da Conta	Código da Conta Referencial	Saldo Final	D/C
	3.01.01.05.01.99	345.927,43	C

INFORMAÇÃO PROTEGIDA POR SIGILO FISCAL

Relatório de Impressão de Pastas e Fichas

Nome Empresarial:	FERRARI MED DISTRIBUIDORA DE MEDICAMENTOS LTDA				
Período da Escrituração:	01/01/2024 a 31/12/2024	CNPJ:	28.004.857/0001-07	SCP:	

Registro K030 - Identificação do período e forma de apuração do imposto de renda e da contribuição social sobre o lucro líquido das empresas tributadas pelo lucro real (e-Lalur)

Data Saldo Inicial	Data Saldo Final	Período de apuração
01/04/2024	30/06/2024	T02 - Segundo Trimestre

Registro K355 - Saldos finais das contas contábeis de resultado antes do encerramento

Código da Conta	Centro de Custos	Saldo Final	D/C
312		149.816,63	D

Registro K356 - Mapeamento referencial dos saldos finais das contas de resultado antes do encerramento

Código da Conta Referencial	Saldo Final	D/C
3.01.01.09.01.99	149.816,63	D

331	21.822,00	D

Registro K356 - Mapeamento referencial dos saldos finais das contas de resultado antes do encerramento

Código da Conta Referencial	Saldo Final	D/C
3.01.01.07.01.02	21.822,00	D

332	22.500,00	D

Registro K356 - Mapeamento referencial dos saldos finais das contas de resultado antes do encerramento

Código da Conta Referencial	Saldo Final	D/C

INFORMAÇÃO PROTEGIDA POR SIGILO FISCAL

Relatório de Impressão de Pastas e Fichas

Nome Empresarial:	FERRARI MED DISTRIBUIDORA DE MEDICAMENTOS LTDA				
Período da Escrituração:	01/01/2024 a 31/12/2024	CNPJ:	28.004.857/0001-07	SCP:	

Registro K030 - Identificação do período e forma de apuração do imposto de renda e da contribuição social sobre o lucro líquido das empresas tributadas pelo lucro real (e-Lalur)

Data Saldo Inicial	Data Saldo Final	Período de apuração
01/04/2024	30/06/2024	T02 - Segundo Trimestre

Registro K355 - Saldos finais das contas contábeis de resultado antes do encerramento

Código da Conta	Centro de Custos	Saldo Final	D/C

Registro K356 - Mapeamento referencial dos saldos finais das contas de resultado antes do encerramento

Código da Conta Referencial	Saldo Final	D/C
3.01.01.07.01.03	22.500,00	D

333		2.000,00	D

Registro K356 - Mapeamento referencial dos saldos finais das contas de resultado antes do encerramento

Código da Conta Referencial	Saldo Final	D/C
3.01.01.07.01.03	2.000,00	D

334		3.658,11	D

Registro K356 - Mapeamento referencial dos saldos finais das contas de resultado antes do encerramento

Código da Conta Referencial	Saldo Final	D/C
3.01.01.07.01.03	3.658,11	D

INFORMAÇÃO PROTEGIDA POR SIGILO FISCAL

Relatório de Impressão de Pastas e Fichas

Nome Empresarial:	FERRARI MED DISTRIBUIDORA DE MEDICAMENTOS LTDA				
Período da Escrituração:	01/01/2024 a 31/12/2024	CNPJ:	28.004.857/0001-07	SCP:	

Registro K030 - Identificação do período e forma de apuração do imposto de renda e da contribuição social sobre o lucro líquido das empresas tributadas pelo lucro real (e-Lalur)

Data Saldo Inicial	Data Saldo Final	Período de apuração
01/04/2024	30/06/2024	T02 - Segundo Trimestre

Registro K355 - Saldos finais das contas contábeis de resultado antes do encerramento

Código da Conta	Centro de Custos	Saldo Final	D/C
336		10.884,26	D

Registro K356 - Mapeamento referencial dos saldos finais das contas de resultado antes do encerramento

Código da Conta Referencial	Saldo Final	D/C
3.01.01.07.01.03	10.884,26	D

337	2.198,40	D

Registro K356 - Mapeamento referencial dos saldos finais das contas de resultado antes do encerramento

Código da Conta Referencial	Saldo Final	D/C
3.01.01.07.01.03	2.198,40	D

350	57,90	D

Registro K356 - Mapeamento referencial dos saldos finais das contas de resultado antes do encerramento

Código da Conta Referencial	Saldo Final	D/C

INFORMAÇÃO PROTEGIDA POR SIGILO FISCAL

Relatório de Impressão de Pastas e Fichas

Nome Empresarial:	FERRARI MED DISTRIBUIDORA DE MEDICAMENTOS LTDA				
Período da Escrituração:	01/01/2024 a 31/12/2024	CNPJ:	28.004.857/0001-07	SCP:	

Registro K030 - Identificação do período e forma de apuração do imposto de renda e da contribuição social sobre o lucro líquido das empresas tributadas pelo lucro real (e-Lalur)

Data Saldo Inicial	Data Saldo Final	Período de apuração
01/04/2024	30/06/2024	T02 - Segundo Trimestre

Registro K355 - Saldos finais das contas contábeis de resultado antes do encerramento

Código da Conta	Centro de Custos	Saldo Final	D/C

Registro K356 - Mapeamento referencial dos saldos finais das contas de resultado antes do encerramento

Código da Conta Referencial	Saldo Final	D/C
3.01.01.07.01.16	57,90	D

354		1.391,64	D

Registro K356 - Mapeamento referencial dos saldos finais das contas de resultado antes do encerramento

Código da Conta Referencial	Saldo Final	D/C
3.01.01.09.01.99	1.391,64	D

356		1.549,60	D

Registro K356 - Mapeamento referencial dos saldos finais das contas de resultado antes do encerramento

Código da Conta Referencial	Saldo Final	D/C
3.01.01.07.01.38	1.549,60	D

INFORMAÇÃO PROTEGIDA POR SIGILO FISCAL

Relatório de Impressão de Pastas e Fichas

Nome Empresarial:	FERRARI MED DISTRIBUIDORA DE MEDICAMENTOS LTDA				
Período da Escrituração:	01/01/2024 a 31/12/2024	CNPJ:	28.004.857/0001-07	SCP:	

Registro K030 - Identificação do período e forma de apuração do imposto de renda e da contribuição social sobre o lucro líquido das empresas tributadas pelo lucro real (e-Lalur)

Data Saldo Inicial	Data Saldo Final	Período de apuração
01/04/2024	30/06/2024	T02 - Segundo Trimestre

Registro K355 - Saldos finais das contas contábeis de resultado antes do encerramento

Código da Conta	Centro de Custos	Saldo Final	D/C
357		16,28	D

Registro K356 - Mapeamento referencial dos saldos finais das contas de resultado antes do encerramento

Código da Conta	Código da Conta Referencial	Saldo Final	D/C
	3.01.01.09.01.99	16,28	D
360		223,34	D

Registro K356 - Mapeamento referencial dos saldos finais das contas de resultado antes do encerramento

Código da Conta	Código da Conta Referencial	Saldo Final	D/C
	3.01.01.09.01.99	223,34	D
361		3.600,00	D

Registro K356 - Mapeamento referencial dos saldos finais das contas de resultado antes do encerramento

Código da Conta	Código da Conta Referencial	Saldo Final	D/C

INFORMAÇÃO PROTEGIDA POR SIGILO FISCAL

Relatório de Impressão de Pastas e Fichas

Nome Empresarial:	FERRARI MED DISTRIBUIDORA DE MEDICAMENTOS LTDA				
Período da Escrituração:	01/01/2024 a 31/12/2024	CNPJ:	28.004.857/0001-07	SCP:	

Registro K030 - Identificação do período e forma de apuração do imposto de renda e da contribuição social sobre o lucro líquido das empresas tributadas pelo lucro real (e-Lalur)

Data Saldo Inicial	Data Saldo Final	Período de apuração
01/04/2024	30/06/2024	T02 - Segundo Trimestre

Registro K355 - Saldos finais das contas contábeis de resultado antes do encerramento

Código da Conta	Centro de Custos	Saldo Final	D/C

Registro K356 - Mapeamento referencial dos saldos finais das contas de resultado antes do encerramento

	Código da Conta Referencial	Saldo Final	D/C
	3.01.01.09.01.99	3.600,00	D
362		3.357,00	D

Registro K356 - Mapeamento referencial dos saldos finais das contas de resultado antes do encerramento

	Código da Conta Referencial	Saldo Final	D/C
	3.01.01.09.01.99	3.357,00	D
408		3.152.916,60	C

Registro K356 - Mapeamento referencial dos saldos finais das contas de resultado antes do encerramento

	Código da Conta Referencial	Saldo Final	D/C
	3.01.01.01.01.05	3.152.916,60	C

INFORMAÇÃO PROTEGIDA POR SIGILO FISCAL

Relatório de Impressão de Pastas e Fichas

Nome Empresarial:	FERRARI MED DISTRIBUIDORA DE MEDICAMENTOS LTDA				
Período da Escrituração:	01/01/2024 a 31/12/2024	CNPJ:	28.004.857/0001-07	SCP:	

Registro K030 - Identificação do período e forma de apuração do imposto de renda e da contribuição social sobre o lucro líquido das empresas tributadas pelo lucro real (e-Lalur)

Data Saldo Inicial	Data Saldo Final	Período de apuração
01/04/2024	30/06/2024	T02 - Segundo Trimestre

Registro K355 - Saldos finais das contas contábeis de resultado antes do encerramento

Código da Conta	Centro de Custos	Saldo Final	D/C
417		28.279,41	D

Registro K356 - Mapeamento referencial dos saldos finais das contas de resultado antes do encerramento

Código da Conta Referencial	Saldo Final	D/C
3.01.01.01.02.02	28.279,41	D

426	414.952,08	D

Registro K356 - Mapeamento referencial dos saldos finais das contas de resultado antes do encerramento

Código da Conta Referencial	Saldo Final	D/C
3.01.01.01.02.09	414.952,08	D

432	10.069,90	C

Registro K356 - Mapeamento referencial dos saldos finais das contas de resultado antes do encerramento

Código da Conta Referencial	Saldo Final	D/C

INFORMAÇÃO PROTEGIDA POR SIGILO FISCAL

Relatório de Impressão de Pastas e Fichas

Nome Empresarial:	FERRARI MED DISTRIBUIDORA DE MEDICAMENTOS LTDA				
Período da Escrituração:	01/01/2024 a 31/12/2024	CNPJ:	28.004.857/0001-07	SCP:	

Registro K030 - Identificação do período e forma de apuração do imposto de renda e da contribuição social sobre o lucro líquido das empresas tributadas pelo lucro real (e-Lalur)

Data Saldo Inicial	Data Saldo Final	Período de apuração
01/04/2024	30/06/2024	T02 - Segundo Trimestre

Registro K355 - Saldos finais das contas contábeis de resultado antes do encerramento

Código da Conta	Centro de Custos	Saldo Final	D/C

Registro K356 - Mapeamento referencial dos saldos finais das contas de resultado antes do encerramento

	Código da Conta Referencial	Saldo Final	D/C
	3.01.01.05.01.05	10.069,90	C
470		3.282.627,46	D

Registro K356 - Mapeamento referencial dos saldos finais das contas de resultado antes do encerramento

	Código da Conta Referencial	Saldo Final	D/C
	3.01.01.03.01.02	3.282.627,46	D
473		0,00	C

Registro K356 - Mapeamento referencial dos saldos finais das contas de resultado antes do encerramento

	Código da Conta Referencial	Saldo Final	D/C
	3.01.01.05.01.99	0,00	C

INFORMAÇÃO PROTEGIDA POR SIGILO FISCAL

Relatório de Impressão de Pastas e Fichas

Nome Empresarial:	FERRARI MED DISTRIBUIDORA DE MEDICAMENTOS LTDA				
Período da Escrituração:	01/01/2024 a 31/12/2024	CNPJ:	28.004.857/0001-07	SCP:	

Registro K030 - Identificação do período e forma de apuração do imposto de renda e da contribuição social sobre o lucro líquido das empresas tributadas pelo lucro real (e-Lalur)

Data Saldo Inicial	Data Saldo Final	Período de apuração
01/04/2024	30/06/2024	T02 - Segundo Trimestre

Registro K355 - Saldos finais das contas contábeis de resultado antes do encerramento

Código da Conta	Centro de Custos	Saldo Final	D/C
477		34.051,50	D

Registro K356 - Mapeamento referencial dos saldos finais das contas de resultado antes do encerramento

Código da Conta Referencial	Saldo Final	D/C
3.02.01.01.01.01	34.051,50	D

478		57.058,33	D

Registro K356 - Mapeamento referencial dos saldos finais das contas de resultado antes do encerramento

Código da Conta Referencial	Saldo Final	D/C
3.02.01.01.01.02	57.058,33	D

492		0,00	C

Registro K356 - Mapeamento referencial dos saldos finais das contas de resultado antes do encerramento

Código da Conta Referencial	Saldo Final	D/C

INFORMAÇÃO PROTEGIDA POR SIGILO FISCAL

Relatório de Impressão de Pastas e Fichas

Nome Empresarial:	FERRARI MED DISTRIBUIDORA DE MEDICAMENTOS LTDA				
Período da Escrituração:	01/01/2024 a 31/12/2024	CNPJ:	28.004.857/0001-07	SCP:	

Registro K030 - Identificação do período e forma de apuração do imposto de renda e da contribuição social sobre o lucro líquido das empresas tributadas pelo lucro real (e-Lalur)

Data Saldo Inicial	Data Saldo Final	Período de apuração
01/04/2024	30/06/2024	T02 - Segundo Trimestre

Registro K355 - Saldos finais das contas contábeis de resultado antes do encerramento

Código da Conta	Centro de Custos	Saldo Final	D/C

Registro K356 - Mapeamento referencial dos saldos finais das contas de resultado antes do encerramento

Código da Conta Referencial	Saldo Final	D/C
3.01.01.07.01.03	0,00	C

521		59,80	D

Registro K356 - Mapeamento referencial dos saldos finais das contas de resultado antes do encerramento

Código da Conta Referencial	Saldo Final	D/C
3.01.01.07.01.13	59,80	D

525		182,52	D

Registro K356 - Mapeamento referencial dos saldos finais das contas de resultado antes do encerramento

Código da Conta Referencial	Saldo Final	D/C
3.01.01.09.01.99	182,52	D

INFORMAÇÃO PROTEGIDA POR SIGILO FISCAL

Relatório de Impressão de Pastas e Fichas

Nome Empresarial:	FERRARI MED DISTRIBUIDORA DE MEDICAMENTOS LTDA				
Período da Escrituração:	01/01/2024 a 31/12/2024	CNPJ:	28.004.857/0001-07	SCP:	

Registro K030 - Identificação do período e forma de apuração do imposto de renda e da contribuição social sobre o lucro líquido das empresas tributadas pelo lucro real (e-Lalur)

Data Saldo Inicial	Data Saldo Final	Período de apuração
01/04/2024	30/06/2024	T02 - Segundo Trimestre

Registro K355 - Saldos finais das contas contábeis de resultado antes do encerramento

Código da Conta	Centro de Custos	Saldo Final	D/C
535		502,00	D

Registro K356 - Mapeamento referencial dos saldos finais das contas de resultado antes do encerramento

Código da Conta Referencial	Saldo Final	D/C
3.01.01.09.01.08	502,00	D

Data Saldo Inicial	Data Saldo Final	Período de apuração
01/07/2024	30/09/2024	T03 - Terceiro Trimestre

Registro K355 - Saldos finais das contas contábeis de resultado antes do encerramento

Código da Conta	Centro de Custos	Saldo Final	D/C
10136		298,00	D

Registro K356 - Mapeamento referencial dos saldos finais das contas de resultado antes do encerramento

Código da Conta Referencial	Saldo Final	D/C

INFORMAÇÃO PROTEGIDA POR SIGILO FISCAL

Relatório de Impressão de Pastas e Fichas

Nome Empresarial:	FERRARI MED DISTRIBUIDORA DE MEDICAMENTOS LTDA				
Período da Escrituração:	01/01/2024 a 31/12/2024	CNPJ:	28.004.857/0001-07	SCP:	

Registro K030 - Identificação do período e forma de apuração do imposto de renda e da contribuição social sobre o lucro líquido das empresas tributadas pelo lucro real (e-Lalur)

Data Saldo Inicial	Data Saldo Final	Período de apuração
01/07/2024	30/09/2024	T03 - Terceiro Trimestre

Registro K355 - Saldos finais das contas contábeis de resultado antes do encerramento

Código da Conta	Centro de Custos	Saldo Final	D/C

Registro K356 - Mapeamento referencial dos saldos finais das contas de resultado antes do encerramento

Código da Conta Referencial	Saldo Final	D/C
3.01.01.09.01.99	298,00	D

10292		107,84	D

Registro K356 - Mapeamento referencial dos saldos finais das contas de resultado antes do encerramento

Código da Conta Referencial	Saldo Final	D/C
3.01.01.09.01.99	107,84	D

10333		2.488,86	D

Registro K356 - Mapeamento referencial dos saldos finais das contas de resultado antes do encerramento

Código da Conta Referencial	Saldo Final	D/C
3.01.01.09.01.99	2.488,86	D

INFORMAÇÃO PROTEGIDA POR SIGILO FISCAL

Relatório de Impressão de Pastas e Fichas

Nome Empresarial:	FERRARI MED DISTRIBUIDORA DE MEDICAMENTOS LTDA				
Período da Escrituração:	01/01/2024 a 31/12/2024	CNPJ:	28.004.857/0001-07	SCP:	

Registro K030 - Identificação do período e forma de apuração do imposto de renda e da contribuição social sobre o lucro líquido das empresas tributadas pelo lucro real (e-Lalur)

Data Saldo Inicial	Data Saldo Final	Período de apuração
01/07/2024	30/09/2024	T03 - Terceiro Trimestre

Registro K355 - Saldos finais das contas contábeis de resultado antes do encerramento

Código da Conta	Centro de Custos	Saldo Final	D/C
10340		1.315.150,20	C

Registro K356 - Mapeamento referencial dos saldos finais das contas de resultado antes do encerramento

Código da Conta	Código da Conta Referencial	Saldo Final	D/C
	3.01.01.05.01.99	1.315.150,20	C
10341		3.220,00	D

Registro K356 - Mapeamento referencial dos saldos finais das contas de resultado antes do encerramento

Código da Conta	Código da Conta Referencial	Saldo Final	D/C
	3.01.01.09.01.99	3.220,00	D
312		86.179,95	D

Registro K356 - Mapeamento referencial dos saldos finais das contas de resultado antes do encerramento

Código da Conta	Código da Conta Referencial	Saldo Final	D/C

INFORMAÇÃO PROTEGIDA POR SIGILO FISCAL

Relatório de Impressão de Pastas e Fichas

Nome Empresarial:	FERRARI MED DISTRIBUIDORA DE MEDICAMENTOS LTDA				
Período da Escrituração:	01/01/2024 a 31/12/2024	CNPJ:	28.004.857/0001-07	SCP:	

Registro K030 - Identificação do período e forma de apuração do imposto de renda e da contribuição social sobre o lucro líquido das empresas tributadas pelo lucro real (e-Lalur)

Data Saldo Inicial	Data Saldo Final	Período de apuração
01/07/2024	30/09/2024	T03 - Terceiro Trimestre

Registro K355 - Saldos finais das contas contábeis de resultado antes do encerramento

Código da Conta	Centro de Custos	Saldo Final	D/C

Registro K356 - Mapeamento referencial dos saldos finais das contas de resultado antes do encerramento

Código da Conta Referencial	Saldo Final	D/C
3.01.01.09.01.99	86.179,95	D

331		10.880,13	D

Registro K356 - Mapeamento referencial dos saldos finais das contas de resultado antes do encerramento

Código da Conta Referencial	Saldo Final	D/C
3.01.01.07.01.02	10.880,13	D

332		22.500,00	D

Registro K356 - Mapeamento referencial dos saldos finais das contas de resultado antes do encerramento

Código da Conta Referencial	Saldo Final	D/C
3.01.01.07.01.03	22.500,00	D

INFORMAÇÃO PROTEGIDA POR SIGILO FISCAL

Relatório de Impressão de Pastas e Fichas

Nome Empresarial:	FERRARI MED DISTRIBUIDORA DE MEDICAMENTOS LTDA				
Período da Escrituração:	01/01/2024 a 31/12/2024	CNPJ:	28.004.857/0001-07	SCP:	

Registro K030 - Identificação do período e forma de apuração do imposto de renda e da contribuição social sobre o lucro líquido das empresas tributadas pelo lucro real (e-Lalur)

Data Saldo Inicial	Data Saldo Final	Período de apuração
01/07/2024	30/09/2024	T03 - Terceiro Trimestre

Registro K355 - Saldos finais das contas contábeis de resultado antes do encerramento

Código da Conta	Centro de Custos	Saldo Final	D/C
333		2.000,00	D

Registro K356 - Mapeamento referencial dos saldos finais das contas de resultado antes do encerramento

Código da Conta Referencial	Saldo Final	D/C
3.01.01.07.01.03	2.000,00	D

334	1.263,89	D

Registro K356 - Mapeamento referencial dos saldos finais das contas de resultado antes do encerramento

Código da Conta Referencial	Saldo Final	D/C
3.01.01.07.01.03	1.263,89	D

335	5.084,66	D

Registro K356 - Mapeamento referencial dos saldos finais das contas de resultado antes do encerramento

Código da Conta Referencial	Saldo Final	D/C

INFORMAÇÃO PROTEGIDA POR SIGILO FISCAL

Relatório de Impressão de Pastas e Fichas

Nome Empresarial:	FERRARI MED DISTRIBUIDORA DE MEDICAMENTOS LTDA				
Período da Escrituração:	01/01/2024 a 31/12/2024	CNPJ:	28.004.857/0001-07	SCP:	

Registro K030 - Identificação do período e forma de apuração do imposto de renda e da contribuição social sobre o lucro líquido das empresas tributadas pelo lucro real (e-Lalur)

Data Saldo Inicial	Data Saldo Final	Período de apuração
01/07/2024	30/09/2024	T03 - Terceiro Trimestre

Registro K355 - Saldos finais das contas contábeis de resultado antes do encerramento

Código da Conta	Centro de Custos	Saldo Final	D/C

Registro K356 - Mapeamento referencial dos saldos finais das contas de resultado antes do encerramento

Código da Conta	Código da Conta Referencial	Saldo Final	D/C
	3.01.01.07.01.03	5.084,66	D
336		9.998,17	D

Registro K356 - Mapeamento referencial dos saldos finais das contas de resultado antes do encerramento

Código da Conta	Código da Conta Referencial	Saldo Final	D/C
	3.01.01.07.01.03	9.998,17	D
337		1.532,37	D

Registro K356 - Mapeamento referencial dos saldos finais das contas de resultado antes do encerramento

Código da Conta	Código da Conta Referencial	Saldo Final	D/C
	3.01.01.07.01.03	1.532,37	D

INFORMAÇÃO PROTEGIDA POR SIGILO FISCAL

Relatório de Impressão de Pastas e Fichas

Nome Empresarial:	FERRARI MED DISTRIBUIDORA DE MEDICAMENTOS LTDA				
Período da Escrituração:	01/01/2024 a 31/12/2024	CNPJ:	28.004.857/0001-07	SCP:	

Registro K030 - Identificação do período e forma de apuração do imposto de renda e da contribuição social sobre o lucro líquido das empresas tributadas pelo lucro real (e-Lalur)

Data Saldo Inicial	Data Saldo Final	Período de apuração
01/07/2024	30/09/2024	T03 - Terceiro Trimestre

Registro K355 - Saldos finais das contas contábeis de resultado antes do encerramento

Código da Conta	Centro de Custos	Saldo Final	D/C
341		7.050,00	D

Registro K356 - Mapeamento referencial dos saldos finais das contas de resultado antes do encerramento

Código da Conta Referencial	Saldo Final	D/C
3.01.01.07.01.18	7.050,00	D

350		86,10	D

Registro K356 - Mapeamento referencial dos saldos finais das contas de resultado antes do encerramento

Código da Conta Referencial	Saldo Final	D/C
3.01.01.07.01.16	86,10	D

354		689,50	D

Registro K356 - Mapeamento referencial dos saldos finais das contas de resultado antes do encerramento

Código da Conta Referencial	Saldo Final	D/C

INFORMAÇÃO PROTEGIDA POR SIGILO FISCAL

Relatório de Impressão de Pastas e Fichas

Nome Empresarial:	FERRARI MED DISTRIBUIDORA DE MEDICAMENTOS LTDA				
Período da Escrituração:	01/01/2024 a 31/12/2024	CNPJ:	28.004.857/0001-07	SCP:	

Registro K030 - Identificação do período e forma de apuração do imposto de renda e da contribuição social sobre o lucro líquido das empresas tributadas pelo lucro real (e-Lalur)

Data Saldo Inicial	Data Saldo Final	Período de apuração
01/07/2024	30/09/2024	T03 - Terceiro Trimestre

Registro K355 - Saldos finais das contas contábeis de resultado antes do encerramento

Código da Conta	Centro de Custos	Saldo Final	D/C

Registro K356 - Mapeamento referencial dos saldos finais das contas de resultado antes do encerramento

Código da Conta Referencial	Saldo Final	D/C
3.01.01.09.01.99	689,50	D

356		788,47	D

Registro K356 - Mapeamento referencial dos saldos finais das contas de resultado antes do encerramento

Código da Conta Referencial	Saldo Final	D/C
3.01.01.07.01.38	788,47	D

357		60,84	D

Registro K356 - Mapeamento referencial dos saldos finais das contas de resultado antes do encerramento

Código da Conta Referencial	Saldo Final	D/C
3.01.01.09.01.99	60,84	D

INFORMAÇÃO PROTEGIDA POR SIGILO FISCAL

Relatório de Impressão de Pastas e Fichas

Nome Empresarial:	FERRARI MED DISTRIBUIDORA DE MEDICAMENTOS LTDA				
Período da Escrituração:	01/01/2024 a 31/12/2024	CNPJ:	28.004.857/0001-07	SCP:	

Registro K030 - Identificação do período e forma de apuração do imposto de renda e da contribuição social sobre o lucro líquido das empresas tributadas pelo lucro real (e-Lalur)

Data Saldo Inicial	Data Saldo Final	Período de apuração
01/07/2024	30/09/2024	T03 - Terceiro Trimestre

Registro K355 - Saldos finais das contas contábeis de resultado antes do encerramento

Código da Conta	Centro de Custos	Saldo Final	D/C
358		349,47	D

Registro K356 - Mapeamento referencial dos saldos finais das contas de resultado antes do encerramento

Código da Conta Referencial	Saldo Final	D/C
3.01.01.09.01.99	349,47	D

359		235,18	D

Registro K356 - Mapeamento referencial dos saldos finais das contas de resultado antes do encerramento

Código da Conta Referencial	Saldo Final	D/C
3.01.01.09.01.99	235,18	D

360		289,60	D

Registro K356 - Mapeamento referencial dos saldos finais das contas de resultado antes do encerramento

Código da Conta Referencial	Saldo Final	D/C

INFORMAÇÃO PROTEGIDA POR SIGILO FISCAL

Relatório de Impressão de Pastas e Fichas

Nome Empresarial:	FERRARI MED DISTRIBUIDORA DE MEDICAMENTOS LTDA				
Período da Escrituração:	01/01/2024 a 31/12/2024	CNPJ:	28.004.857/0001-07	SCP:	

Registro K030 - Identificação do período e forma de apuração do imposto de renda e da contribuição social sobre o lucro líquido das empresas tributadas pelo lucro real (e-Lalur)

Data Saldo Inicial	Data Saldo Final	Período de apuração
01/07/2024	30/09/2024	T03 - Terceiro Trimestre

Registro K355 - Saldos finais das contas contábeis de resultado antes do encerramento

Código da Conta	Centro de Custos	Saldo Final	D/C

Registro K356 - Mapeamento referencial dos saldos finais das contas de resultado antes do encerramento

Código da Conta Referencial	Saldo Final	D/C
3.01.01.09.01.99	289,60	D

361		3.600,00	D

Registro K356 - Mapeamento referencial dos saldos finais das contas de resultado antes do encerramento

Código da Conta Referencial	Saldo Final	D/C
3.01.01.09.01.99	3.600,00	D

362		3.757,00	D

Registro K356 - Mapeamento referencial dos saldos finais das contas de resultado antes do encerramento

Código da Conta Referencial	Saldo Final	D/C
3.01.01.09.01.99	3.757,00	D

INFORMAÇÃO PROTEGIDA POR SIGILO FISCAL

Relatório de Impressão de Pastas e Fichas

Nome Empresarial:	FERRARI MED DISTRIBUIDORA DE MEDICAMENTOS LTDA				
Período da Escrituração:	01/01/2024 a 31/12/2024	CNPJ:	28.004.857/0001-07	SCP:	

Registro K030 - Identificação do período e forma de apuração do imposto de renda e da contribuição social sobre o lucro líquido das empresas tributadas pelo lucro real (e-Lalur)

Data Saldo Inicial	Data Saldo Final	Período de apuração
01/07/2024	30/09/2024	T03 - Terceiro Trimestre

Registro K355 - Saldos finais das contas contábeis de resultado antes do encerramento

Código da Conta	Centro de Custos	Saldo Final	D/C
408		4.738.383,22	C

Registro K356 - Mapeamento referencial dos saldos finais das contas de resultado antes do encerramento

Código da Conta Referencial	Saldo Final	D/C
3.01.01.01.01.05	4.738.383,22	C
417	59.768,85	D

Registro K356 - Mapeamento referencial dos saldos finais das contas de resultado antes do encerramento

Código da Conta Referencial	Saldo Final	D/C
3.01.01.01.02.02	59.768,85	D
426	435.855,76	D

Registro K356 - Mapeamento referencial dos saldos finais das contas de resultado antes do encerramento

Código da Conta Referencial	Saldo Final	D/C

INFORMAÇÃO PROTEGIDA POR SIGILO FISCAL

Relatório de Impressão de Pastas e Fichas

Nome Empresarial:	FERRARI MED DISTRIBUIDORA DE MEDICAMENTOS LTDA				
Período da Escrituração:	01/01/2024 a 31/12/2024	CNPJ:	28.004.857/0001-07	SCP:	

Registro K030 - Identificação do período e forma de apuração do imposto de renda e da contribuição social sobre o lucro líquido das empresas tributadas pelo lucro real (e-Lalur)

Data Saldo Inicial	Data Saldo Final	Período de apuração
01/07/2024	30/09/2024	T03 - Terceiro Trimestre

Registro K355 - Saldos finais das contas contábeis de resultado antes do encerramento

Código da Conta	Centro de Custos	Saldo Final	D/C

Registro K356 - Mapeamento referencial dos saldos finais das contas de resultado antes do encerramento

	Código da Conta Referencial	Saldo Final	D/C
	3.01.01.01.02.09	435.855,76	D
432		16.734,08	C

Registro K356 - Mapeamento referencial dos saldos finais das contas de resultado antes do encerramento

	Código da Conta Referencial	Saldo Final	D/C
	3.01.01.05.01.05	16.734,08	C
470		4.170.246,13	D

Registro K356 - Mapeamento referencial dos saldos finais das contas de resultado antes do encerramento

	Código da Conta Referencial	Saldo Final	D/C
	3.01.01.03.01.02	4.170.246,13	D

INFORMAÇÃO PROTEGIDA POR SIGILO FISCAL

Relatório de Impressão de Pastas e Fichas

Nome Empresarial:	FERRARI MED DISTRIBUIDORA DE MEDICAMENTOS LTDA				
Período da Escrituração:	01/01/2024 a 31/12/2024	CNPJ:	28.004.857/0001-07	SCP:	

Registro K030 - Identificação do período e forma de apuração do imposto de renda e da contribuição social sobre o lucro líquido das empresas tributadas pelo lucro real (e-Lalur)

Data Saldo Inicial	Data Saldo Final	Período de apuração
01/07/2024	30/09/2024	T03 - Terceiro Trimestre

Registro K355 - Saldos finais das contas contábeis de resultado antes do encerramento

Código da Conta	Centro de Custos	Saldo Final	D/C
473		0,00	C

Registro K356 - Mapeamento referencial dos saldos finais das contas de resultado antes do encerramento

Código da Conta Referencial	Saldo Final	D/C
3.01.01.05.01.99	0,00	C

477	51.174,54	D

Registro K356 - Mapeamento referencial dos saldos finais das contas de resultado antes do encerramento

Código da Conta Referencial	Saldo Final	D/C
3.02.01.01.01.01	51.174,54	D

478	88.767,67	D

Registro K356 - Mapeamento referencial dos saldos finais das contas de resultado antes do encerramento

Código da Conta Referencial	Saldo Final	D/C

INFORMAÇÃO PROTEGIDA POR SIGILO FISCAL

Relatório de Impressão de Pastas e Fichas

Nome Empresarial:	FERRARI MED DISTRIBUIDORA DE MEDICAMENTOS LTDA				
Período da Escrituração:	01/01/2024 a 31/12/2024	CNPJ:	28.004.857/0001-07	SCP:	

Registro K030 - Identificação do período e forma de apuração do imposto de renda e da contribuição social sobre o lucro líquido das empresas tributadas pelo lucro real (e-Lalur)

Data Saldo Inicial	Data Saldo Final	Período de apuração
01/07/2024	30/09/2024	T03 - Terceiro Trimestre

Registro K355 - Saldos finais das contas contábeis de resultado antes do encerramento

Código da Conta	Centro de Custos	Saldo Final	D/C

Registro K356 - Mapeamento referencial dos saldos finais das contas de resultado antes do encerramento

Código da Conta Referencial	Saldo Final	D/C
3.02.01.01.01.02	88.767,67	D

492		0,00	C

Registro K356 - Mapeamento referencial dos saldos finais das contas de resultado antes do encerramento

Código da Conta Referencial	Saldo Final	D/C
3.01.01.07.01.03	0,00	C

525		840,00	D

Registro K356 - Mapeamento referencial dos saldos finais das contas de resultado antes do encerramento

Código da Conta Referencial	Saldo Final	D/C
3.01.01.09.01.99	840,00	D

INFORMAÇÃO PROTEGIDA POR SIGILO FISCAL

Relatório de Impressão de Pastas e Fichas

Nome Empresarial:	FERRARI MED DISTRIBUIDORA DE MEDICAMENTOS LTDA				
Período da Escrituração:	01/01/2024 a 31/12/2024	CNPJ:	28.004.857/0001-07	SCP:	

Registro K030 - Identificação do período e forma de apuração do imposto de renda e da contribuição social sobre o lucro líquido das empresas tributadas pelo lucro real (e-Lalur)

Data Saldo Inicial	Data Saldo Final	Período de apuração
01/07/2024	30/09/2024	T03 - Terceiro Trimestre

Registro K355 - Saldos finais das contas contábeis de resultado antes do encerramento

Código da Conta	Centro de Custos	Saldo Final	D/C
535		348,20	D

Registro K356 - Mapeamento referencial dos saldos finais das contas de resultado antes do encerramento

Código da Conta Referencial	Saldo Final	D/C
3.01.01.09.01.08	348,20	D

Data Saldo Inicial	Data Saldo Final	Período de apuração
01/10/2024	31/12/2024	T04 - Quarto Trimestre

Registro K355 - Saldos finais das contas contábeis de resultado antes do encerramento

Código da Conta	Centro de Custos	Saldo Final	D/C
10070		2.322,85	D

Registro K356 - Mapeamento referencial dos saldos finais das contas de resultado antes do encerramento

Código da Conta Referencial	Saldo Final	D/C

INFORMAÇÃO PROTEGIDA POR SIGILO FISCAL

Relatório de Impressão de Pastas e Fichas

Nome Empresarial:	FERRARI MED DISTRIBUIDORA DE MEDICAMENTOS LTDA				
Período da Escrituração:	01/01/2024 a 31/12/2024	CNPJ:	28.004.857/0001-07	SCP:	

Registro K030 - Identificação do período e forma de apuração do imposto de renda e da contribuição social sobre o lucro líquido das empresas tributadas pelo lucro real (e-Lalur)

Data Saldo Inicial	Data Saldo Final	Período de apuração
01/10/2024	31/12/2024	T04 - Quarto Trimestre

Registro K355 - Saldos finais das contas contábeis de resultado antes do encerramento

Código da Conta	Centro de Custos	Saldo Final	D/C

Registro K356 - Mapeamento referencial dos saldos finais das contas de resultado antes do encerramento

Código da Conta	Código da Conta Referencial	Saldo Final	D/C
	3.01.01.09.01.99	2.322,85	D
10136		585,90	D

Registro K356 - Mapeamento referencial dos saldos finais das contas de resultado antes do encerramento

Código da Conta	Código da Conta Referencial	Saldo Final	D/C
	3.01.01.09.01.99	585,90	D
10333		5.084,36	D

Registro K356 - Mapeamento referencial dos saldos finais das contas de resultado antes do encerramento

Código da Conta	Código da Conta Referencial	Saldo Final	D/C
	3.01.01.09.01.99	5.084,36	D

INFORMAÇÃO PROTEGIDA POR SIGILO FISCAL

Relatório de Impressão de Pastas e Fichas

Nome Empresarial:	FERRARI MED DISTRIBUIDORA DE MEDICAMENTOS LTDA				
Período da Escrituração:	01/01/2024 a 31/12/2024	CNPJ:	28.004.857/0001-07	SCP:	

Registro K030 - Identificação do período e forma de apuração do imposto de renda e da contribuição social sobre o lucro líquido das empresas tributadas pelo lucro real (e-Lalur)

Data Saldo Inicial	Data Saldo Final	Período de apuração
01/10/2024	31/12/2024	T04 - Quarto Trimestre

Registro K355 - Saldos finais das contas contábeis de resultado antes do encerramento

Código da Conta	Centro de Custos	Saldo Final	D/C
10340		4.630.329,29	C

Registro K356 - Mapeamento referencial dos saldos finais das contas de resultado antes do encerramento

Código da Conta Referencial	Saldo Final	D/C
3.01.01.05.01.99	4.630.329,29	C

10341		87.187,90	D

Registro K356 - Mapeamento referencial dos saldos finais das contas de resultado antes do encerramento

Código da Conta Referencial	Saldo Final	D/C
3.01.01.09.01.99	87.187,90	D

312		32.890,03	D

Registro K356 - Mapeamento referencial dos saldos finais das contas de resultado antes do encerramento

Código da Conta Referencial	Saldo Final	D/C

INFORMAÇÃO PROTEGIDA POR SIGILO FISCAL

Relatório de Impressão de Pastas e Fichas

Nome Empresarial:	FERRARI MED DISTRIBUIDORA DE MEDICAMENTOS LTDA				
Período da Escrituração:	01/01/2024 a 31/12/2024	CNPJ:	28.004.857/0001-07	SCP:	

Registro K030 - Identificação do período e forma de apuração do imposto de renda e da contribuição social sobre o lucro líquido das empresas tributadas pelo lucro real (e-Lalur)

Data Saldo Inicial	Data Saldo Final	Período de apuração
01/10/2024	31/12/2024	T04 - Quarto Trimestre

Registro K355 - Saldos finais das contas contábeis de resultado antes do encerramento

Código da Conta	Centro de Custos	Saldo Final	D/C

Registro K356 - Mapeamento referencial dos saldos finais das contas de resultado antes do encerramento

Código da Conta Referencial	Saldo Final	D/C
3.01.01.09.01.99	32.890,03	D

331		13.258,98	D

Registro K356 - Mapeamento referencial dos saldos finais das contas de resultado antes do encerramento

Código da Conta Referencial	Saldo Final	D/C
3.01.01.07.01.02	13.258,98	D

332		22.500,00	D

Registro K356 - Mapeamento referencial dos saldos finais das contas de resultado antes do encerramento

Código da Conta Referencial	Saldo Final	D/C
3.01.01.07.01.03	22.500,00	D

INFORMAÇÃO PROTEGIDA POR SIGILO FISCAL

Relatório de Impressão de Pastas e Fichas

Nome Empresarial:	FERRARI MED DISTRIBUIDORA DE MEDICAMENTOS LTDA				
Período da Escrituração:	01/01/2024 a 31/12/2024	CNPJ:	28.004.857/0001-07	SCP:	

Registro K030 - Identificação do período e forma de apuração do imposto de renda e da contribuição social sobre o lucro líquido das empresas tributadas pelo lucro real (e-Lalur)

Data Saldo Inicial	Data Saldo Final	Período de apuração
01/10/2024	31/12/2024	T04 - Quarto Trimestre

Registro K355 - Saldos finais das contas contábeis de resultado antes do encerramento

Código da Conta	Centro de Custos	Saldo Final	D/C
333		1.200,00	D

Registro K356 - Mapeamento referencial dos saldos finais das contas de resultado antes do encerramento

Código da Conta Referencial	Saldo Final	D/C
3.01.01.07.01.03	1.200,00	D

334	2.710,31	D

Registro K356 - Mapeamento referencial dos saldos finais das contas de resultado antes do encerramento

Código da Conta Referencial	Saldo Final	D/C
3.01.01.07.01.03	2.710,31	D

335	3.251,34	D

Registro K356 - Mapeamento referencial dos saldos finais das contas de resultado antes do encerramento

Código da Conta Referencial	Saldo Final	D/C

INFORMAÇÃO PROTEGIDA POR SIGILO FISCAL

Relatório de Impressão de Pastas e Fichas

Nome Empresarial:	FERRARI MED DISTRIBUIDORA DE MEDICAMENTOS LTDA				
Período da Escrituração:	01/01/2024 a 31/12/2024	CNPJ:	28.004.857/0001-07	SCP:	

Registro K030 - Identificação do período e forma de apuração do imposto de renda e da contribuição social sobre o lucro líquido das empresas tributadas pelo lucro real (e-Lalur)

Data Saldo Inicial	Data Saldo Final	Período de apuração
01/10/2024	31/12/2024	T04 - Quarto Trimestre

Registro K355 - Saldos finais das contas contábeis de resultado antes do encerramento

Código da Conta	Centro de Custos	Saldo Final	D/C

Registro K356 - Mapeamento referencial dos saldos finais das contas de resultado antes do encerramento

Código da Conta Referencial	Saldo Final	D/C
3.01.01.07.01.03	3.251,34	D

336		10.598,77	D

Registro K356 - Mapeamento referencial dos saldos finais das contas de resultado antes do encerramento

Código da Conta Referencial	Saldo Final	D/C
3.01.01.07.01.03	10.598,77	D

337		1.636,79	D

Registro K356 - Mapeamento referencial dos saldos finais das contas de resultado antes do encerramento

Código da Conta Referencial	Saldo Final	D/C
3.01.01.07.01.03	1.636,79	D

INFORMAÇÃO PROTEGIDA POR SIGILO FISCAL

Relatório de Impressão de Pastas e Fichas

Nome Empresarial:	FERRARI MED DISTRIBUIDORA DE MEDICAMENTOS LTDA				
Período da Escrituração:	01/01/2024 a 31/12/2024	CNPJ:	28.004.857/0001-07	SCP:	

Registro K030 - Identificação do período e forma de apuração do imposto de renda e da contribuição social sobre o lucro líquido das empresas tributadas pelo lucro real (e-Lalur)

Data Saldo Inicial	Data Saldo Final	Período de apuração
01/10/2024	31/12/2024	T04 - Quarto Trimestre

Registro K355 - Saldos finais das contas contábeis de resultado antes do encerramento

Código da Conta	Centro de Custos	Saldo Final	D/C
354		1.177,07	D

Registro K356 - Mapeamento referencial dos saldos finais das contas de resultado antes do encerramento

Código da Conta Referencial	Saldo Final	D/C
3.01.01.09.01.99	1.177,07	D

356		1.192,86	D

Registro K356 - Mapeamento referencial dos saldos finais das contas de resultado antes do encerramento

Código da Conta Referencial	Saldo Final	D/C
3.01.01.07.01.38	1.192,86	D

358		353,25	D

Registro K356 - Mapeamento referencial dos saldos finais das contas de resultado antes do encerramento

Código da Conta Referencial	Saldo Final	D/C

INFORMAÇÃO PROTEGIDA POR SIGILO FISCAL

Relatório de Impressão de Pastas e Fichas

Nome Empresarial:	FERRARI MED DISTRIBUIDORA DE MEDICAMENTOS LTDA				
Período da Escrituração:	01/01/2024 a 31/12/2024	CNPJ:	28.004.857/0001-07	SCP:	

Registro K030 - Identificação do período e forma de apuração do imposto de renda e da contribuição social sobre o lucro líquido das empresas tributadas pelo lucro real (e-Lalur)

Data Saldo Inicial	Data Saldo Final	Período de apuração
01/10/2024	31/12/2024	T04 - Quarto Trimestre

Registro K355 - Saldos finais das contas contábeis de resultado antes do encerramento

Código da Conta	Centro de Custos	Saldo Final	D/C

Registro K356 - Mapeamento referencial dos saldos finais das contas de resultado antes do encerramento

Código da Conta	Código da Conta Referencial	Saldo Final	D/C
	3.01.01.09.01.99	353,25	D
359		899,30	D

Registro K356 - Mapeamento referencial dos saldos finais das contas de resultado antes do encerramento

Código da Conta	Código da Conta Referencial	Saldo Final	D/C
	3.01.01.09.01.99	899,30	D
361		4.800,00	D

Registro K356 - Mapeamento referencial dos saldos finais das contas de resultado antes do encerramento

Código da Conta	Código da Conta Referencial	Saldo Final	D/C
	3.01.01.09.01.99	4.800,00	D

INFORMAÇÃO PROTEGIDA POR SIGILO FISCAL

Relatório de Impressão de Pastas e Fichas

Nome Empresarial:	FERRARI MED DISTRIBUIDORA DE MEDICAMENTOS LTDA				
Período da Escrituração:	01/01/2024 a 31/12/2024	CNPJ:	28.004.857/0001-07	SCP:	

Registro K030 - Identificação do período e forma de apuração do imposto de renda e da contribuição social sobre o lucro líquido das empresas tributadas pelo lucro real (e-Lalur)

Data Saldo Inicial	Data Saldo Final	Período de apuração
01/10/2024	31/12/2024	T04 - Quarto Trimestre

Registro K355 - Saldos finais das contas contábeis de resultado antes do encerramento

Código da Conta	Centro de Custos	Saldo Final	D/C
362		3.848,28	D

Registro K356 - Mapeamento referencial dos saldos finais das contas de resultado antes do encerramento

Código da Conta Referencial	Saldo Final	D/C
3.01.01.09.01.99	3.848,28	D

408	4.253.793,31	C

Registro K356 - Mapeamento referencial dos saldos finais das contas de resultado antes do encerramento

Código da Conta Referencial	Saldo Final	D/C
3.01.01.01.01.05	4.253.793,31	C

417	42.149,56	D

Registro K356 - Mapeamento referencial dos saldos finais das contas de resultado antes do encerramento

Código da Conta Referencial	Saldo Final	D/C

INFORMAÇÃO PROTEGIDA POR SIGILO FISCAL

Relatório de Impressão de Pastas e Fichas

Nome Empresarial:	FERRARI MED DISTRIBUIDORA DE MEDICAMENTOS LTDA				
Período da Escrituração:	01/01/2024 a 31/12/2024	CNPJ:	28.004.857/0001-07	SCP:	

Registro K030 - Identificação do período e forma de apuração do imposto de renda e da contribuição social sobre o lucro líquido das empresas tributadas pelo lucro real (e-Lalur)

Data Saldo Inicial	Data Saldo Final	Período de apuração
01/10/2024	31/12/2024	T04 - Quarto Trimestre

Registro K355 - Saldos finais das contas contábeis de resultado antes do encerramento

Código da Conta	Centro de Custos	Saldo Final	D/C

Registro K356 - Mapeamento referencial dos saldos finais das contas de resultado antes do encerramento

	Código da Conta Referencial	Saldo Final	D/C
	3.01.01.01.02.02	42.149,56	D
426		352.225,66	D

Registro K356 - Mapeamento referencial dos saldos finais das contas de resultado antes do encerramento

	Código da Conta Referencial	Saldo Final	D/C
	3.01.01.01.02.09	352.225,66	D
432		21.997,99	C

Registro K356 - Mapeamento referencial dos saldos finais das contas de resultado antes do encerramento

	Código da Conta Referencial	Saldo Final	D/C
	3.01.01.05.01.05	21.997,99	C

INFORMAÇÃO PROTEGIDA POR SIGILO FISCAL

Relatório de Impressão de Pastas e Fichas

Nome Empresarial:	FERRARI MED DISTRIBUIDORA DE MEDICAMENTOS LTDA				
Período da Escrituração:	01/01/2024 a 31/12/2024	CNPJ:	28.004.857/0001-07	SCP:	

Registro K030 - Identificação do período e forma de apuração do imposto de renda e da contribuição social sobre o lucro líquido das empresas tributadas pelo lucro real (e-Lalur)

Data Saldo Inicial	Data Saldo Final	Período de apuração
01/10/2024	31/12/2024	T04 - Quarto Trimestre

Registro K355 - Saldos finais das contas contábeis de resultado antes do encerramento

Código da Conta	Centro de Custos	Saldo Final	D/C
470		4.361.874,08	D

Registro K356 - Mapeamento referencial dos saldos finais das contas de resultado antes do encerramento

Código da Conta Referencial	Saldo Final	D/C
3.01.01.03.01.02	4.361.874,08	D

473		0,00	C

Registro K356 - Mapeamento referencial dos saldos finais das contas de resultado antes do encerramento

Código da Conta Referencial	Saldo Final	D/C
3.01.01.05.01.99	0,00	C

477		45.940,97	D

Registro K356 - Mapeamento referencial dos saldos finais das contas de resultado antes do encerramento

Código da Conta Referencial	Saldo Final	D/C

INFORMAÇÃO PROTEGIDA POR SIGILO FISCAL

Relatório de Impressão de Pastas e Fichas

Nome Empresarial:	FERRARI MED DISTRIBUIDORA DE MEDICAMENTOS LTDA				
Período da Escrituração:	01/01/2024 a 31/12/2024	CNPJ:	28.004.857/0001-07	SCP:	

Registro K030 - Identificação do período e forma de apuração do imposto de renda e da contribuição social sobre o lucro líquido das empresas tributadas pelo lucro real (e-Lalur)

Data Saldo Inicial	Data Saldo Final	Período de apuração
01/10/2024	31/12/2024	T04 - Quarto Trimestre

Registro K355 - Saldos finais das contas contábeis de resultado antes do encerramento

Código da Conta	Centro de Custos	Saldo Final	D/C

Registro K356 - Mapeamento referencial dos saldos finais das contas de resultado antes do encerramento

	Código da Conta Referencial	Saldo Final	D/C
	3.02.01.01.01.01	45.940,97	D
478		79.075,87	D

Registro K356 - Mapeamento referencial dos saldos finais das contas de resultado antes do encerramento

	Código da Conta Referencial	Saldo Final	D/C
	3.02.01.01.01.02	79.075,87	D
492		0,00	C

Registro K356 - Mapeamento referencial dos saldos finais das contas de resultado antes do encerramento

	Código da Conta Referencial	Saldo Final	D/C
	3.01.01.07.01.03	0,00	C

INFORMAÇÃO PROTEGIDA POR SIGILO FISCAL

Relatório de Impressão de Pastas e Fichas

Nome Empresarial:	FERRARI MED DISTRIBUIDORA DE MEDICAMENTOS LTDA				
Período da Escrituração:	01/01/2024 a 31/12/2024	CNPJ:	28.004.857/0001-07	SCP:	

Registro K030 - Identificação do período e forma de apuração do imposto de renda e da contribuição social sobre o lucro líquido das empresas tributadas pelo lucro real (e-Lalur)

Data Saldo Inicial	Data Saldo Final	Período de apuração
01/10/2024	31/12/2024	T04 - Quarto Trimestre

Registro K355 - Saldos finais das contas contábeis de resultado antes do encerramento

Código da Conta	Centro de Custos	Saldo Final	D/C
521		120,00	D

Registro K356 - Mapeamento referencial dos saldos finais das contas de resultado antes do encerramento

Código da Conta Referencial	Saldo Final	D/C
3.01.01.07.01.13	120,00	D

Registro P030 - Identificação do período e forma de apuração do imposto de renda e da contribuição social sobre o lucro líquido das empresas tributadas pelo lucro presumido

Data Saldo Inicial	Data Saldo Final	Período de apuração
01/01/2024	31/03/2024	T01 - Primeiro Trimestre

Registro P100 - Balanço Patrimonial

Código	Descrição	Saldo inicial	D/C	Total débitos	Total créditos	Saldo final	D/C

INFORMAÇÃO PROTEGIDA POR SIGILO FISCAL

Relatório de Impressão de Pastas e Fichas

Nome Empresarial:	FERRARI MED DISTRIBUIDORA DE MEDICAMENTOS LTDA				
Período da Escrituração:	01/01/2024 a 31/12/2024	CNPJ:	28.004.857/0001-07	SCP:	

Registro P030 - Identificação do período e forma de apuração do imposto de renda e da contribuição social sobre o lucro líquido das empresas tributadas pelo lucro presumido

Data Saldo Inicial	Data Saldo Final	Período de apuração
01/01/2024	31/03/2024	T01 - Primeiro Trimestre

Registro P100 - Balanço Patrimonial

Código	Descrição	Saldo inicial	D/C	Total débitos	Total créditos	Saldo final	D/C
1	ATIVO	2.941.586,02	D	4.213.964,29	5.133.860,10	2.021.690,21	D
1.01	ATIVO CIRCULANTE	2.941.032,95	D	4.213.964,29	5.133.307,03	2.021.690,21	D
1.01.01	DISPONIBILIDADES	680.791,74	D	2.291.823,89	2.753.353,26	219.262,37	D
1.01.01.01	CAIXA GERAL	57.293,81	D	0,00	90,00	57.203,81	D
1.01.01.01.01	Caixa Matriz	57.293,81	D	0,00	90,00	57.203,81	D
1.01.01.01.02	Caixa Filiais	0,00	C	0,00	0,00	0,00	C
1.01.01.02	DEPÓSITOS BANCÁRIOS À VISTA	620.096,04	D	2.291.823,89	2.753.263,26	158.656,67	D
1.01.01.02.01	Bancos Conta Movimento - No País	620.096,04	D	2.291.823,89	2.753.263,26	158.656,67	D
1.01.01.02.02	Bancos Conta Movimento - No Exterior	0,00	C	0,00	0,00	0,00	C
1.01.01.04	NUMERÁRIOS EM TRÂNSITO	0,00	C	0,00	0,00	0,00	C

INFORMAÇÃO PROTEGIDA POR SIGILO FISCAL

Relatório de Impressão de Pastas e Fichas

Nome Empresarial:	FERRARI MED DISTRIBUIDORA DE MEDICAMENTOS LTDA				
Período da Escrituração:	01/01/2024 a 31/12/2024	CNPJ:	28.004.857/0001-07	SCP:	

Registro P030 - Identificação do período e forma de apuração do imposto de renda e da contribuição social sobre o lucro líquido das empresas tributadas pelo lucro presumido

Data Saldo Inicial	Data Saldo Final	Período de apuração
01/01/2024	31/03/2024	T01 - Primeiro Trimestre

Registro P100 - Balanço Patrimonial

Código	Descrição	Saldo inicial	D/C	Total débitos	Total créditos	Saldo final	D/C
1.01.01.04.01	Numerários em Trânsito	0,00	C	0,00	0,00	0,00	C
1.01.01.05	VALORES MOBILIÁRIOS - NÃO HEDGE - NO PAÍS	3.401,89	D	0,00	0,00	3.401,89	D
1.01.01.05.01	Títulos para Negociação - Mensurados a Valor Justo Por Meio do Resultado (VJPR) - No País	0,00	C	0,00	0,00	0,00	C
1.01.01.05.02	Títulos Disponíveis para Venda - No País	0,00	C	0,00	0,00	0,00	C
1.01.01.05.03	Títulos Mantidos até o Vencimento - No País	0,00	C	0,00	0,00	0,00	C
1.01.01.05.10	Debêntures Emitidas por Partes Relacionadas - No País	0,00	C	0,00	0,00	0,00	C
1.01.01.05.11	Debêntures Emitidas por Partes Não Relacionadas - No País	0,00	C	0,00	0,00	0,00	C
1.01.01.05.15	Outros Empréstimos e Recebíveis - No País	3.401,89	D	0,00	0,00	3.401,89	D
1.01.01.05.50	(-) Juros a Apropriar Decorrentes de Ajuste a Valor Presente (AVP) - Valores Mobiliários - No País	0,00	C	0,00	0,00	0,00	C
1.01.01.05.55	(-) Perdas por Redução ao Valor Recuperável (Impairment)- Valores Mobiliários - No País	0,00	C	0,00	0,00	0,00	C

INFORMAÇÃO PROTEGIDA POR SIGILO FISCAL

Relatório de Impressão de Pastas e Fichas

Nome Empresarial:	FERRARI MED DISTRIBUIDORA DE MEDICAMENTOS LTDA				
Período da Escrituração:	01/01/2024 a 31/12/2024	CNPJ:	28.004.857/0001-07	SCP:	

Registro P030 - Identificação do período e forma de apuração do imposto de renda e da contribuição social sobre o lucro líquido das empresas tributadas pelo lucro presumido

Data Saldo Inicial	Data Saldo Final	Período de apuração
01/01/2024	31/03/2024	T01 - Primeiro Trimestre

Registro P100 - Balanço Patrimonial

Código	Descrição	Saldo inicial	D/C	Total débitos	Total créditos	Saldo final	D/C
1.01.01.05.70	Subconta - Ajuste a Valor Justo - Valores Mobiliários - Não Hedge -No País	0,00	C	0,00	0,00	0,00	C
1.01.01.05.90	Subconta - Adoção Inicial - Valores Mobiliários - Não Hedge - No País	0,00	C	0,00	0,00	0,00	C
1.01.01.06	VALORES MOBILIÁRIOS - HEDGE - NO PAÍS	0,00	C	0,00	0,00	0,00	C
1.01.01.06.01	Derivativos - Hedge Valor Justo - No País	0,00	C	0,00	0,00	0,00	C
1.01.01.06.02	Derivativos - Hedge Fluxo de Caixa - No País	0,00	C	0,00	0,00	0,00	C
1.01.01.06.03	Derivativos - Hedge Investimento no Exterior - No País	0,00	C	0,00	0,00	0,00	C
1.01.01.06.70	Subconta - Ajuste a Valor Justo - Valores Mobiliários - Hedge - No País	0,00	C	0,00	0,00	0,00	C
1.01.01.06.90	Subconta - Adoção Inicial - Valores Mobiliários - Hedge - No País	0,00	C	0,00	0,00	0,00	C
1.01.01.09	VALORES MOBILIÁRIOS - NÃO HEDGE - NO EXTERIOR	0,00	C	0,00	0,00	0,00	C
1.01.01.09.01	Títulos para Negociação - Mensurados a Valor Justo por Meio de Resultado (VJPR) - No Exterior	0,00	C	0,00	0,00	0,00	C

INFORMAÇÃO PROTEGIDA POR SIGILO FISCAL

Relatório de Impressão de Pastas e Fichas

Nome Empresarial:	FERRARI MED DISTRIBUIDORA DE MEDICAMENTOS LTDA				
Período da Escrituração:	01/01/2024 a 31/12/2024	CNPJ:	28.004.857/0001-07	SCP:	

Registro P030 - Identificação do período e forma de apuração do imposto de renda e da contribuição social sobre o lucro líquido das empresas tributadas pelo lucro presumido

Data Saldo Inicial	Data Saldo Final	Período de apuração
01/01/2024	31/03/2024	T01 - Primeiro Trimestre

Registro P100 - Balanço Patrimonial

Código	Descrição	Saldo inicial	D/C	Total débitos	Total créditos	Saldo final	D/C
1.01.01.09.02	Títulos Disponíveis para Venda - No Exterior	0,00	C	0,00	0,00	0,00	C
1.01.01.09.03	Títulos Mantidos até o Vencimento - No Exterior	0,00	C	0,00	0,00	0,00	C
1.01.01.09.10	Debêntures emitidas por Partes Relacionadas - No Exterior	0,00	C	0,00	0,00	0,00	C
1.01.01.09.11	Debêntures emitidas por Partes Não Relacionadas - No Exterior	0,00	C	0,00	0,00	0,00	C
1.01.01.09.15	Outros Empréstimos e Recebíveis - No Exterior	0,00	C	0,00	0,00	0,00	C
1.01.01.09.50	(-) Juros a Apropriar Decorrentes de Ajuste a Valor Presente (AVP) - Valores Mobiliários - No Exterior	0,00	C	0,00	0,00	0,00	C
1.01.01.09.55	(-) Perdas por Redução ao Valor Recuperável (Impairment)- Valores Mobiliários - No Exterior	0,00	C	0,00	0,00	0,00	C
1.01.01.09.70	Subconta - Ajuste a Valor Justo - Não Hedge - No Exterior	0,00	C	0,00	0,00	0,00	C
1.01.01.09.90	Subconta - Adoção Inicial - Valores Mobiliários - Não Hedge - No Exterior	0,00	C	0,00	0,00	0,00	C
1.01.01.10	VALORES MOBILIÁRIOS - HEDGE - NO EXTERIOR	0,00	C	0,00	0,00	0,00	C

INFORMAÇÃO PROTEGIDA POR SIGILO FISCAL

Relatório de Impressão de Pastas e Fichas

Nome Empresarial:	FERRARI MED DISTRIBUIDORA DE MEDICAMENTOS LTDA				
Período da Escrituração:	01/01/2024 a 31/12/2024	CNPJ:	28.004.857/0001-07	SCP:	

Registro P030 - Identificação do período e forma de apuração do imposto de renda e da contribuição social sobre o lucro líquido das empresas tributadas pelo lucro presumido

Data Saldo Inicial	Data Saldo Final	Período de apuração
01/01/2024	31/03/2024	T01 - Primeiro Trimestre

Registro P100 - Balanço Patrimonial

Código	Descrição	Saldo inicial	D/C	Total débitos	Total créditos	Saldo final	D/C
1.01.01.10.01	Derivativos - Hedge Valor Justo - No Exterior	0,00	C	0,00	0,00	0,00	C
1.01.01.10.02	Derivativos - Hedge Fluxo de Caixa - No Exterior	0,00	C	0,00	0,00	0,00	C
1.01.01.10.03	Derivativos - Hedge Investimento no Exterior - No Exterior	0,00	C	0,00	0,00	0,00	C
1.01.01.10.70	Subconta - Ajuste a Valor Justo - Valores Mobiliários - Hedge - No Exterior	0,00	C	0,00	0,00	0,00	C
1.01.01.10.90	Subconta - Adoção Inicial - Valores Mobiliários - Hedge - No Exterior	0,00	C	0,00	0,00	0,00	C
1.01.01.40	RECURSOS NO EXTERIOR DECORRENTES DE EXPORTAÇÃO	0,00	C	0,00	0,00	0,00	C
1.01.01.40.01	Recursos no Exterior Decorrentes de Exportação	0,00	C	0,00	0,00	0,00	C
1.01.01.99	OUTRAS DISPONIBILIDADES	0,00	C	0,00	0,00	0,00	C
1.01.01.99.01	Outras Disponibilidades	0,00	C	0,00	0,00	0,00	C
1.01.02	CRÉDITOS	1.012.074,02	D	1.594.909,04	1.575.685,52	1.031.297,54	D

INFORMAÇÃO PROTEGIDA POR SIGILO FISCAL

Relatório de Impressão de Pastas e Fichas

Nome Empresarial:	FERRARI MED DISTRIBUIDORA DE MEDICAMENTOS LTDA				
Período da Escrituração:	01/01/2024 a 31/12/2024	CNPJ:	28.004.857/0001-07	SCP:	

Registro P030 - Identificação do período e forma de apuração do imposto de renda e da contribuição social sobre o lucro líquido das empresas tributadas pelo lucro presumido

Data Saldo Inicial	Data Saldo Final	Período de apuração
01/01/2024	31/03/2024	T01 - Primeiro Trimestre

Registro P100 - Balanço Patrimonial

Código	Descrição	Saldo inicial	D/C	Total débitos	Total créditos	Saldo final	D/C
1.01.02.01	ADIANTAMENTOS	1.446,45	D	0,00	1.446,45	0,00	C
1.01.02.01.01	Adiantamentos a Fornecedores - no País - Circulante	0,00	C	0,00	0,00	0,00	C
1.01.02.01.02	Adiantamentos a Fornecedores - no Exterior - Circulante	0,00	C	0,00	0,00	0,00	C
1.01.02.01.03	Adiantamentos a Funcionários - Circulante	1.446,45	D	0,00	1.446,45	0,00	C
1.01.02.01.04	Adiantamentos a Terceiros - Circulante	0,00	C	0,00	0,00	0,00	C
1.01.02.01.98	Outros Adiantamentos - Circulante	0,00	C	0,00	0,00	0,00	C
1.01.02.02	DUPLICATAS A RECEBER	947.024,13	D	1.430.661,22	1.385.190,24	992.495,11	D
1.01.02.02.01	Duplicatas a Receber - Operações com Partes Não Relacionadas - no País	947.024,13	D	1.430.661,22	1.385.190,24	992.495,11	D
1.01.02.02.02	Duplicatas a Receber - Operações com Partes Não Relacionadas - no Exterior	0,00	C	0,00	0,00	0,00	C
1.01.02.02.03	Duplicatas a Receber - Operações com Partes Relacionadas - no País	0,00	C	0,00	0,00	0,00	C

INFORMAÇÃO PROTEGIDA POR SIGILO FISCAL

Relatório de Impressão de Pastas e Fichas

Nome Empresarial:	FERRARI MED DISTRIBUIDORA DE MEDICAMENTOS LTDA				
Período da Escrituração:	01/01/2024 a 31/12/2024	CNPJ:	28.004.857/0001-07	SCP:	

Registro P030 - Identificação do período e forma de apuração do imposto de renda e da contribuição social sobre o lucro líquido das empresas tributadas pelo lucro presumido

Data Saldo Inicial	Data Saldo Final	Período de apuração
01/01/2024	31/03/2024	T01 - Primeiro Trimestre

Registro P100 - Balanço Patrimonial

Código	Descrição	Saldo inicial	D/C	Total débitos	Total créditos	Saldo final	D/C
1.01.02.02.04	Duplicatas a Receber - Operações com Partes Relacionadas - no Exterior	0,00	C	0,00	0,00	0,00	C
1.01.02.02.50	(-) Juros a Apropriar Decorrentes de Ajuste da Valor Presente (AVP) - Duplicatas a Receber	0,00	C	0,00	0,00	0,00	C
1.01.02.02.52	(-) Perdas Estimadas em Créditos de Liquidação Duvidosa - Duplicatas a Receber	0,00	C	0,00	0,00	0,00	C
1.01.02.02.55	(-) Perdas por Redução ao Valor Recuperável (Impairment) - Duplicatas a Receber	0,00	C	0,00	0,00	0,00	C
1.01.02.02.90	Subconta - Adoção Inicial - Duplicatas a Receber	0,00	C	0,00	0,00	0,00	C
1.01.02.03	TRIBUTOS A RECUPERAR	63.603,44	D	156.251,45	181.052,46	38.802,43	D
1.01.02.03.01	IPI a Recuperar	0,00	C	0,00	0,00	0,00	C
1.01.02.03.02	ICMS a Recuperar	63.603,44	D	156.251,45	181.052,46	38.802,43	D
1.01.02.03.03	PIS a Recuperar - Crédito Básico	0,00	C	0,00	0,00	0,00	C
1.01.02.03.04	PIS a Recuperar - Crédito Presumido	0,00	C	0,00	0,00	0,00	C

INFORMAÇÃO PROTEGIDA POR SIGILO FISCAL

Relatório de Impressão de Pastas e Fichas

Nome Empresarial:	FERRARI MED DISTRIBUIDORA DE MEDICAMENTOS LTDA				
Período da Escrituração:	01/01/2024 a 31/12/2024	CNPJ:	28.004.857/0001-07	SCP:	

Registro P030 - Identificação do período e forma de apuração do imposto de renda e da contribuição social sobre o lucro líquido das empresas tributadas pelo lucro presumido

Data Saldo Inicial	Data Saldo Final	Período de apuração
01/01/2024	31/03/2024	T01 - Primeiro Trimestre

Registro P100 - Balanço Patrimonial

Código	Descrição	Saldo inicial	D/C	Total débitos	Total créditos	Saldo final	D/C
1.01.02.03.05	COFINS a Recuperar - Crédito Básico	0,00	C	0,00	0,00	0,00	C
1.01.02.03.06	COFINS a Recuperar - Crédito Presumido	0,00	C	0,00	0,00	0,00	C
1.01.02.03.07	CIDE a Recuperar	0,00	C	0,00	0,00	0,00	C
1.01.02.03.40	Outros Impostos e Contribuições a Recuperar	0,00	C	0,00	0,00	0,00	C
1.01.02.03.50	(-) Juros a Apropriar Decorrentes de Ajuste a Valor Presente (AVP) - Tributos a Recuperar	0,00	C	0,00	0,00	0,00	C
1.01.02.03.55	(-) Perdas por Redução ao Valor Recuperável (Impairment) - Tributos a Recuperar	0,00	C	0,00	0,00	0,00	C
1.01.02.04	TRIBUTOS A COMPENSAR	0,00	C	7.996,37	7.996,37	0,00	C
1.01.02.04.01	Imposto de Renda Retido na Fonte (IRRF)	0,00	C	7.996,37	7.996,37	0,00	C
1.01.02.04.02	IRPJ Recolhido por Estimativa	0,00	C	0,00	0,00	0,00	C
1.01.02.04.03	IRPJ Saldo Negativo	0,00	C	0,00	0,00	0,00	C

INFORMAÇÃO PROTEGIDA POR SIGILO FISCAL

Relatório de Impressão de Pastas e Fichas

Nome Empresarial:	FERRARI MED DISTRIBUIDORA DE MEDICAMENTOS LTDA				
Período da Escrituração:	01/01/2024 a 31/12/2024	CNPJ:	28.004.857/0001-07	SCP:	

Registro P030 - Identificação do período e forma de apuração do imposto de renda e da contribuição social sobre o lucro líquido das empresas tributadas pelo lucro presumido

Data Saldo Inicial	Data Saldo Final	Período de apuração
01/01/2024	31/03/2024	T01 - Primeiro Trimestre

Registro P100 - Balanço Patrimonial

Código	Descrição	Saldo inicial	D/C	Total débitos	Total créditos	Saldo final	D/C
1.01.02.04.04	CSLL Retida na Fonte	0,00	C	0,00	0,00	0,00	C
1.01.02.04.05	CSLL Recolhida por Estimativa	0,00	C	0,00	0,00	0,00	C
1.01.02.04.06	CSLL Saldo Negativo	0,00	C	0,00	0,00	0,00	C
1.01.02.04.07	PIS/PASEP Retido na Fonte	0,00	C	0,00	0,00	0,00	C
1.01.02.04.08	PIS/PASEP a Compensar	0,00	C	0,00	0,00	0,00	C
1.01.02.04.09	COFINS Retida na Fonte	0,00	C	0,00	0,00	0,00	C
1.01.02.04.10	COFINS a Compensar	0,00	C	0,00	0,00	0,00	C
1.01.02.04.11	IPI a Compensar	0,00	C	0,00	0,00	0,00	C
1.01.02.04.12	IOF a Compensar	0,00	C	0,00	0,00	0,00	C
1.01.02.04.13	Imposto de Importação a Compensar	0,00	C	0,00	0,00	0,00	C

INFORMAÇÃO PROTEGIDA POR SIGILO FISCAL

Relatório de Impressão de Pastas e Fichas

Nome Empresarial:	FERRARI MED DISTRIBUIDORA DE MEDICAMENTOS LTDA				
Período da Escrituração:	01/01/2024 a 31/12/2024	CNPJ:	28.004.857/0001-07	SCP:	

Registro P030 - Identificação do período e forma de apuração do imposto de renda e da contribuição social sobre o lucro líquido das empresas tributadas pelo lucro presumido

Data Saldo Inicial	Data Saldo Final	Período de apuração
01/01/2024	31/03/2024	T01 - Primeiro Trimestre

Registro P100 - Balanço Patrimonial

Código	Descrição	Saldo inicial	D/C	Total débitos	Total créditos	Saldo final	D/C
1.01.02.04.14	Imposto de Exportação a Compensar	0,00	C	0,00	0,00	0,00	C
1.01.02.04.15	ITR a Compensar	0,00	C	0,00	0,00	0,00	C
1.01.02.04.16	CIDE a Compensar	0,00	C	0,00	0,00	0,00	C
1.01.02.04.17	Contribuição Previdenciária Retida na Prestação de Serviços	0,00	C	0,00	0,00	0,00	C
1.01.02.04.18	Contribuição Previdenciária a Compensar	0,00	C	0,00	0,00	0,00	C
1.01.02.04.40	Outros Tributos a Compensar	0,00	C	0,00	0,00	0,00	C
1.01.02.04.50	(-) Juros a Apropriar Decorrentes de Ajuste a Valor Presente (AVP) - Tributos a Compensar	0,00	C	0,00	0,00	0,00	C
1.01.02.04.55	(-) Perdas por Redução ao Valor Recuperável (Impairment)- Tributos a Compensar	0,00	C	0,00	0,00	0,00	C
1.01.02.09	OUTROS CRÉDITOS - CIRCULANTE	0,00	C	0,00	0,00	0,00	C
1.01.02.09.01	Mútuos com Partes Não Relacionadas - Circulante - No País	0,00	C	0,00	0,00	0,00	C

INFORMAÇÃO PROTEGIDA POR SIGILO FISCAL

Relatório de Impressão de Pastas e Fichas

Nome Empresarial:	FERRARI MED DISTRIBUIDORA DE MEDICAMENTOS LTDA				
Período da Escrituração:	01/01/2024 a 31/12/2024	CNPJ:	28.004.857/0001-07	SCP:	

Registro P030 - Identificação do período e forma de apuração do imposto de renda e da contribuição social sobre o lucro líquido das empresas tributadas pelo lucro presumido

Data Saldo Inicial	Data Saldo Final	Período de apuração
01/01/2024	31/03/2024	T01 - Primeiro Trimestre

Registro P100 - Balanço Patrimonial

Código	Descrição	Saldo inicial	D/C	Total débitos	Total créditos	Saldo final	D/C
1.01.02.09.02	Mútuos com Partes Não Relacionadas - Circulante - No Exterior	0,00	C	0,00	0,00	0,00	C
1.01.02.09.03	Dividendos a Receber - Circulante - No País	0,00	C	0,00	0,00	0,00	C
1.01.02.09.04	Dividendos a Receber - Circulante - No Exterior	0,00	C	0,00	0,00	0,00	C
1.01.02.09.05	Juros Sobre o Capital Próprio a Receber - Circulante	0,00	C	0,00	0,00	0,00	C
1.01.02.09.06	Adiantamento para Futuro Aumento de Capital -Ativo - Circulante	0,00	C	0,00	0,00	0,00	C
1.01.02.09.07	Outros Juros a Receber - Circulante	0,00	C	0,00	0,00	0,00	C
1.01.02.09.09	Contraprestação Contingente Ativa - Combinação de Negócios - Circulante	0,00	C	0,00	0,00	0,00	C
1.01.02.09.10	Demais Créditos a Receber - Circulante	0,00	C	0,00	0,00	0,00	C
1.01.02.09.11	Depósitos em Contencioso - Circulante	0,00	C	0,00	0,00	0,00	C
1.01.02.09.12	Outros Créditos em Contencioso - Circulante	0,00	C	0,00	0,00	0,00	C

INFORMAÇÃO PROTEGIDA POR SIGILO FISCAL

Relatório de Impressão de Pastas e Fichas

Nome Empresarial:	FERRARI MED DISTRIBUIDORA DE MEDICAMENTOS LTDA				
Período da Escrituração:	01/01/2024 a 31/12/2024	CNPJ:	28.004.857/0001-07	SCP:	

Registro P030 - Identificação do período e forma de apuração do imposto de renda e da contribuição social sobre o lucro líquido das empresas tributadas pelo lucro presumido

Data Saldo Inicial	Data Saldo Final	Período de apuração
01/01/2024	31/03/2024	T01 - Primeiro Trimestre

Registro P100 - Balanço Patrimonial

Código	Descrição	Saldo inicial	D/C	Total débitos	Total créditos	Saldo final	D/C
1.01.02.09.20	Direitos Creditórios Cedidos	0,00	C	0,00	0,00	0,00	C
1.01.02.09.21	(-) Deságio na Cessão de Títulos	0,00	C	0,00	0,00	0,00	C
1.01.02.09.25	Direitos Creditórios a Receber	0,00	C	0,00	0,00	0,00	C
1.01.02.09.50	(-) Juros a Apropriar Decorrentes de Ajuste a Valor Presente (AVP) - Outros Créditos - Circulante	0,00	C	0,00	0,00	0,00	C
1.01.02.09.55	(-) Perdas Estimadas por Redução ao Valor Recuperável (Impairment) - Outros Créditos - Circulante	0,00	C	0,00	0,00	0,00	C
1.01.02.09.60	CPC 47 - Ativos de Contrato - Circulante	0,00	C	0,00	0,00	0,00	C
1.01.02.09.70	Subconta - Ajuste a Valor Justo - Outros Créditos - Circulante	0,00	C	0,00	0,00	0,00	C
1.01.03	ESTOQUES	1.248.167,19	D	327.231,36	804.268,25	771.130,30	D
1.01.03.01	ESTOQUES DE MERCADORIAS	1.248.167,19	D	327.231,36	804.268,25	771.130,30	D
1.01.03.01.01	Mercadorias para Revenda	1.248.167,19	D	327.231,36	804.268,25	771.130,30	D

INFORMAÇÃO PROTEGIDA POR SIGILO FISCAL

Relatório de Impressão de Pastas e Fichas

Nome Empresarial:	FERRARI MED DISTRIBUIDORA DE MEDICAMENTOS LTDA				
Período da Escrituração:	01/01/2024 a 31/12/2024	CNPJ:	28.004.857/0001-07	SCP:	

Registro P030 - Identificação do período e forma de apuração do imposto de renda e da contribuição social sobre o lucro líquido das empresas tributadas pelo lucro presumido

Data Saldo Inicial	Data Saldo Final	Período de apuração
01/01/2024	31/03/2024	T01 - Primeiro Trimestre

Registro P100 - Balanço Patrimonial

Código	Descrição	Saldo inicial	D/C	Total débitos	Total créditos	Saldo final	D/C
1.01.03.01.55	(-) Perda por Ajuste ao Valor Realizável Líquido - Estoque Mercadorias	0,00	C	0,00	0,00	0,00	C
1.01.03.01.70	Subconta - Ajuste a Valor Justo - Estoque Mercadorias	0,00	C	0,00	0,00	0,00	C
1.01.03.01.75	Subconta - Ajuste a Valor Presente (AVP) - Estoque Mercadorias	0,00	C	0,00	0,00	0,00	C
1.01.03.01.90	Subconta - Adoção Inicial - Estoques de Mercadorias	0,00	C	0,00	0,00	0,00	C
1.01.03.02	ESTOQUES DE PRODUTOS	0,00	C	0,00	0,00	0,00	C
1.01.03.02.01	Insumos (materiais diretos)	0,00	C	0,00	0,00	0,00	C
1.01.03.02.02	Outros Materiais	0,00	C	0,00	0,00	0,00	C
1.01.03.02.03	Produtos em Elaboração	0,00	C	0,00	0,00	0,00	C
1.01.03.02.04	Produtos Acabados	0,00	C	0,00	0,00	0,00	C
1.01.03.02.55	(-) Perda por Ajuste ao Valor Realizável Líquido - Estoque Produtos	0,00	C	0,00	0,00	0,00	C

INFORMAÇÃO PROTEGIDA POR SIGILO FISCAL

Relatório de Impressão de Pastas e Fichas

Nome Empresarial:	FERRARI MED DISTRIBUIDORA DE MEDICAMENTOS LTDA				
Período da Escrituração:	01/01/2024 a 31/12/2024	CNPJ:	28.004.857/0001-07	SCP:	

Registro P030 - Identificação do período e forma de apuração do imposto de renda e da contribuição social sobre o lucro líquido das empresas tributadas pelo lucro presumido

Data Saldo Inicial	Data Saldo Final	Período de apuração
01/01/2024	31/03/2024	T01 - Primeiro Trimestre

Registro P100 - Balanço Patrimonial

Código	Descrição	Saldo inicial	D/C	Total débitos	Total créditos	Saldo final	D/C
1.01.03.02.70	Subconta - Ajuste a Valor Justo - Estoque de Produtos	0,00	C	0,00	0,00	0,00	C
1.01.03.02.75	Subconta - Ajuste a Valor Presente (AVP) - Estoque de Produtos	0,00	C	0,00	0,00	0,00	C
1.01.03.02.90	Subconta - Adoção Inicial - Estoques de Produtos	0,00	C	0,00	0,00	0,00	C
1.01.03.03	ESTOQUES - ATIVIDADE IMOBILIÁRIA	0,00	C	0,00	0,00	0,00	C
1.01.03.03.01	Terrenos - Atividade Imobiliária	0,00	C	0,00	0,00	0,00	C
1.01.03.03.02	Imóveis Adquiridos para Revenda - Atividade Imobiliária	0,00	C	0,00	0,00	0,00	C
1.01.03.03.03	Obras em Andamento - Atividade Imobiliária	0,00	C	0,00	0,00	0,00	C
1.01.03.03.04	Imóveis à Venda - Atividade Imobiliária	0,00	C	0,00	0,00	0,00	C
1.01.03.03.05	Construções em Andamento de Imóveis Destinados à Venda	0,00	C	0,00	0,00	0,00	C
1.01.03.03.06	Materiais de Construção - Atividade Imobiliária	0,00	C	0,00	0,00	0,00	C

INFORMAÇÃO PROTEGIDA POR SIGILO FISCAL

Relatório de Impressão de Pastas e Fichas

Nome Empresarial:	FERRARI MED DISTRIBUIDORA DE MEDICAMENTOS LTDA				
Período da Escrituração:	01/01/2024 a 31/12/2024	CNPJ:	28.004.857/0001-07	SCP:	

Registro P030 - Identificação do período e forma de apuração do imposto de renda e da contribuição social sobre o lucro líquido das empresas tributadas pelo lucro presumido

Data Saldo Inicial	Data Saldo Final	Período de apuração
01/01/2024	31/03/2024	T01 - Primeiro Trimestre

Registro P100 - Balanço Patrimonial

Código	Descrição	Saldo inicial	D/C	Total débitos	Total créditos	Saldo final	D/C
1.01.03.03.55	(-) Perda por Ajuste ao Valor Realizável Líquido - Estoque Atividade Imobiliária	0,00	C	0,00	0,00	0,00	C
1.01.03.03.75	Subconta - Ajuste a Valor Presente (AVP) - Estoque Atividade Imobiliária	0,00	C	0,00	0,00	0,00	C
1.01.03.03.90	Subconta - Adoção Inicial - Estoques - Atividade Imobiliária	0,00	C	0,00	0,00	0,00	C
1.01.03.04	ESTOQUES - LONGA MATURAÇÃO	0,00	C	0,00	0,00	0,00	C
1.01.03.04.01	Insumos (materiais diretos) - Estoque Longa Maturação	0,00	C	0,00	0,00	0,00	C
1.01.03.04.02	Outros Materiais - Estoque Longa Maturação	0,00	C	0,00	0,00	0,00	C
1.01.03.04.03	Produtos em Elaboração - Estoque Longa Maturação	0,00	C	0,00	0,00	0,00	C
1.01.03.04.04	Produtos Acabados - Estoque Longa Maturação	0,00	C	0,00	0,00	0,00	C
1.01.03.04.55	(-) Perda por Ajuste ao Valor Realizável Líquido - Estoque Longa Maturação	0,00	C	0,00	0,00	0,00	C
1.01.03.04.70	Subconta - Ajuste a Valor Justo - Estoque Longa Maturação	0,00	C	0,00	0,00	0,00	C

INFORMAÇÃO PROTEGIDA POR SIGILO FISCAL

Relatório de Impressão de Pastas e Fichas

Nome Empresarial:	FERRARI MED DISTRIBUIDORA DE MEDICAMENTOS LTDA				
Período da Escrituração:	01/01/2024 a 31/12/2024	CNPJ:	28.004.857/0001-07	SCP:	

Registro P030 - Identificação do período e forma de apuração do imposto de renda e da contribuição social sobre o lucro líquido das empresas tributadas pelo lucro presumido

Data Saldo Inicial	Data Saldo Final	Período de apuração
01/01/2024	31/03/2024	T01 - Primeiro Trimestre

Registro P100 - Balanço Patrimonial

Código	Descrição	Saldo inicial	D/C	Total débitos	Total créditos	Saldo final	D/C
1.01.03.04.75	Subconta - Ajuste a Valor Presente (AVP) - Estoque Longa Maturação	0,00	C	0,00	0,00	0,00	C
1.01.03.04.90	Subconta - Adoção Inicial - Estoques - Longa Maturação	0,00	C	0,00	0,00	0,00	C
1.01.03.05	ESTOQUES - ATIVIDADE RURAL	0,00	C	0,00	0,00	0,00	C
1.01.03.05.01	Produtos Agropecuários de Origem Animal	0,00	C	0,00	0,00	0,00	C
1.01.03.05.02	Produtos Agropecuários de Origem Vegetal	0,00	C	0,00	0,00	0,00	C
1.01.03.05.03	Insumos Agropecuários	0,00	C	0,00	0,00	0,00	C
1.01.03.05.04	Outros Materiais - Atividade Rural	0,00	C	0,00	0,00	0,00	C
1.01.03.05.55	(-) Perda por Ajuste ao Valor Realizável Líquido - Estoque Atividade Rural	0,00	C	0,00	0,00	0,00	C
1.01.03.05.70	Subconta - Ajuste a Valor Justo - Estoque Atividade Rural	0,00	C	0,00	0,00	0,00	C
1.01.03.05.75	Subconta - Ajuste a Valor Presente (AVP) - Estoque Atividade Rural	0,00	C	0,00	0,00	0,00	C

INFORMAÇÃO PROTEGIDA POR SIGILO FISCAL

Relatório de Impressão de Pastas e Fichas

Nome Empresarial:	FERRARI MED DISTRIBUIDORA DE MEDICAMENTOS LTDA				
Período da Escrituração:	01/01/2024 a 31/12/2024	CNPJ:	28.004.857/0001-07	SCP:	

Registro P030 - Identificação do período e forma de apuração do imposto de renda e da contribuição social sobre o lucro líquido das empresas tributadas pelo lucro presumido

Data Saldo Inicial	Data Saldo Final	Período de apuração
01/01/2024	31/03/2024	T01 - Primeiro Trimestre

Registro P100 - Balanço Patrimonial

Código	Descrição	Saldo inicial	D/C	Total débitos	Total créditos	Saldo final	D/C
1.01.03.05.90	Subconta - Adoção Inicial - Estoques - Atividade Rural	0,00	C	0,00	0,00	0,00	C
1.01.03.06	ESTOQUES SERVIÇOS	0,00	C	0,00	0,00	0,00	C
1.01.03.06.01	Materiais Aplicados na Produção de Serviços	0,00	C	0,00	0,00	0,00	C
1.01.03.06.02	Serviços em Andamento	0,00	C	0,00	0,00	0,00	C
1.01.03.06.03	Serviços Acabados	0,00	C	0,00	0,00	0,00	C
1.01.03.06.55	(-) Perda por Ajuste ao Valor Realizável Líquido - Estoque Serviços	0,00	C	0,00	0,00	0,00	C
1.01.03.06.70	Subconta - Ajuste a Valor Justo - Estoque Serviços	0,00	C	0,00	0,00	0,00	C
1.01.03.06.75	Subconta - Ajuste a Valor Presente (AVP) - Estoque Serviços	0,00	C	0,00	0,00	0,00	C
1.01.03.06.90	Subconta - Adoção Inicial - Estoque Serviços	0,00	C	0,00	0,00	0,00	C
1.01.03.07	ESTOQUES (OUTROS)	0,00	C	0,00	0,00	0,00	C

INFORMAÇÃO PROTEGIDA POR SIGILO FISCAL

Relatório de Impressão de Pastas e Fichas

Nome Empresarial:	FERRARI MED DISTRIBUIDORA DE MEDICAMENTOS LTDA				
Período da Escrituração:	01/01/2024 a 31/12/2024	CNPJ:	28.004.857/0001-07	SCP:	

Registro P030 - Identificação do período e forma de apuração do imposto de renda e da contribuição social sobre o lucro líquido das empresas tributadas pelo lucro presumido

Data Saldo Inicial	Data Saldo Final	Período de apuração
01/01/2024	31/03/2024	T01 - Primeiro Trimestre

Registro P100 - Balanço Patrimonial

Código	Descrição	Saldo inicial	D/C	Total débitos	Total créditos	Saldo final	D/C
1.01.03.07.01	Material em Almoxarifado	0,00	C	0,00	0,00	0,00	C
1.01.03.07.02	Material Destinado à Destruição	0,00	C	0,00	0,00	0,00	C
1.01.03.07.03	Sucata	0,00	C	0,00	0,00	0,00	C
1.01.03.07.04	Outros Estoques	0,00	C	0,00	0,00	0,00	C
1.01.03.07.55	(-) Perda por Ajuste ao Valor Realizável Líquido - Estoques Outros	0,00	C	0,00	0,00	0,00	C
1.01.03.07.75	Subconta - Ajuste a Valor Presente (AVP) - Estoque Outros	0,00	C	0,00	0,00	0,00	C
1.01.03.07.90	Subconta - Adoção Inicial - Estoque Outros	0,00	C	0,00	0,00	0,00	C
1.01.05	DESPESAS DO EXERCÍCIO SEGUINTE	0,00	C	0,00	0,00	0,00	C
1.01.05.01	DESPESAS DO EXERCÍCIO SEGUINTE	0,00	C	0,00	0,00	0,00	C
1.01.05.01.01	Alugueis Pagos Antecipadamente	0,00	C	0,00	0,00	0,00	C

INFORMAÇÃO PROTEGIDA POR SIGILO FISCAL

Relatório de Impressão de Pastas e Fichas

Nome Empresarial:	FERRARI MED DISTRIBUIDORA DE MEDICAMENTOS LTDA				
Período da Escrituração:	01/01/2024 a 31/12/2024	CNPJ:	28.004.857/0001-07	SCP:	

Registro P030 - Identificação do período e forma de apuração do imposto de renda e da contribuição social sobre o lucro líquido das empresas tributadas pelo lucro presumido

Data Saldo Inicial	Data Saldo Final	Período de apuração
01/01/2024	31/03/2024	T01 - Primeiro Trimestre

Registro P100 - Balanço Patrimonial

Código	Descrição	Saldo inicial	D/C	Total débitos	Total créditos	Saldo final	D/C
1.01.05.01.02	Prêmios de Seguros a Apropriar	0,00	C	0,00	0,00	0,00	C
1.01.05.01.03	Encargos Financeiros a Apropriar	0,00	C	0,00	0,00	0,00	C
1.01.05.01.09	Outros Custos e Despesas Pagos Antecipadamente	0,00	C	0,00	0,00	0,00	C
1.01.10	ATIVO BIOLÓGICO - CIRCULANTE	0,00	C	0,00	0,00	0,00	C
1.01.10.01	ATIVO BIOLÓGICO AVALIADO PELO VALOR JUSTO - CIRCULANTE	0,00	C	0,00	0,00	0,00	C
1.01.10.01.01	Ativo Biológico Consumível - Origem Animal - Pelo Valor Justo	0,00	C	0,00	0,00	0,00	C
1.01.10.01.02	Ativo Biológico Consumível - Origem Vegetal - Pelo Valor Justo	0,00	C	0,00	0,00	0,00	C
1.01.10.01.70	Subconta - Ajuste a Valor Justo (AVJ) - Ativos Biológicos Consumíveis Pelo Valor Justo - Circulante	0,00	C	0,00	0,00	0,00	C
1.01.10.01.75	Subconta - Ajuste a Valor Presente (AVP) - Ativos Biológicos Pelo Valor Justo - Circulante	0,00	C	0,00	0,00	0,00	C
1.01.10.01.90	Subconta - Adoção Inicial - Ativo Biologico	0,00	C	0,00	0,00	0,00	C

INFORMAÇÃO PROTEGIDA POR SIGILO FISCAL

Relatório de Impressão de Pastas e Fichas

Nome Empresarial:	FERRARI MED DISTRIBUIDORA DE MEDICAMENTOS LTDA				
Período da Escrituração:	01/01/2024 a 31/12/2024	CNPJ:	28.004.857/0001-07	SCP:	

Registro P030 - Identificação do período e forma de apuração do imposto de renda e da contribuição social sobre o lucro líquido das empresas tributadas pelo lucro presumido

Data Saldo Inicial	Data Saldo Final	Período de apuração
01/01/2024	31/03/2024	T01 - Primeiro Trimestre

Registro P100 - Balanço Patrimonial

Código	Descrição	Saldo inicial	D/C	Total débitos	Total créditos	Saldo final	D/C
1.01.10.02	ATIVO BIOLÓGICO AVALIADO PELO CUSTO - CIRCULANTE	0,00	C	0,00	0,00	0,00	C
1.01.10.02.01	Ativo Biológico Consumível - Origem Animal - Pelo Custo	0,00	C	0,00	0,00	0,00	C
1.01.10.02.02	Ativo Biológico Consumível - Origem Vegetal - Pelo Custo	0,00	C	0,00	0,00	0,00	C
1.01.10.02.55	(-) Perdas por Redução ao Valor Recuperável (Impairment) - Ativos Biológicos Consumível - Pelo Custo	0,00	C	0,00	0,00	0,00	C
1.01.10.02.75	Subconta - Ajuste a Valor Presente (AVP) - Ativos Biológicos Consumíveis - Pelo Custo	0,00	C	0,00	0,00	0,00	C
1.01.11	ATIVO NÃO CIRCULANTE MANTIDO PARA VENDA	0,00	C	0,00	0,00	0,00	C
1.01.11.01	ATIVO NÃO CIRCULANTE MANTIDO PARA VENDA	0,00	C	0,00	0,00	0,00	C
1.01.11.01.01	Ativo Não Circulante Mantido Para Venda	0,00	C	0,00	0,00	0,00	C
1.01.11.01.55	(-) Perdas Estimadas por Redução ao Valor Recuperável (Impaiment) - Ativo Não Circulante Mantido para Venda	0,00	C	0,00	0,00	0,00	C
1.01.11.01.70	Subconta - Ajuste a Valor Justo - Ativo Não Circulante Mantido para Venda	0,00	C	0,00	0,00	0,00	C

INFORMAÇÃO PROTEGIDA POR SIGILO FISCAL

Relatório de Impressão de Pastas e Fichas

Nome Empresarial:	FERRARI MED DISTRIBUIDORA DE MEDICAMENTOS LTDA				
Período da Escrituração:	01/01/2024 a 31/12/2024	CNPJ:	28.004.857/0001-07	SCP:	

Registro P030 - Identificação do período e forma de apuração do imposto de renda e da contribuição social sobre o lucro líquido das empresas tributadas pelo lucro presumido

Data Saldo Inicial	Data Saldo Final	Período de apuração
01/01/2024	31/03/2024	T01 - Primeiro Trimestre

Registro P100 - Balanço Patrimonial

Código	Descrição	Saldo inicial	D/C	Total débitos	Total créditos	Saldo final	D/C
1.01.11.01.75	Subconta - Ajuste a Valor Presente (AVP) - Ativo Não Circulante Mantido para Venda	0,00	C	0,00	0,00	0,00	C
1.01.11.01.90	Subconta - Adoção Inicial - Ativo Não circulante Mantido para Venda	0,00	C	0,00	0,00	0,00	C
1.02	ATIVO NÃO CIRCULANTE	553,07	D	0,00	553,07	0,00	C
1.02.01	REALIZÁVEL A LONGO PRAZO	0,00	C	0,00	0,00	0,00	C
1.02.01.01	CRÉDITOS E VALORES - LONGO PRAZO	0,00	C	0,00	0,00	0,00	C
1.02.01.01.01	Clientes - Longo Prazo	0,00	C	0,00	0,00	0,00	C
1.02.01.01.02	Mútuos com Partes Não Relacionadas - Ativo- Longo Prazo	0,00	C	0,00	0,00	0,00	C
1.02.01.01.03	Mútuos com Partes Relacionadas - Ativo - Longo Prazo	0,00	C	0,00	0,00	0,00	C
1.02.01.01.04	Adiantamento para Futuro Aumento de Capital - Ativo - Longo Prazo	0,00	C	0,00	0,00	0,00	C
1.02.01.01.07	Títulos Patrimoniais Avaliados pelo Custo - Longo Prazo	0,00	C	0,00	0,00	0,00	C

INFORMAÇÃO PROTEGIDA POR SIGILO FISCAL

Relatório de Impressão de Pastas e Fichas

Nome Empresarial:	FERRARI MED DISTRIBUIDORA DE MEDICAMENTOS LTDA				
Período da Escrituração:	01/01/2024 a 31/12/2024	CNPJ:	28.004.857/0001-07	SCP:	

Registro P030 - Identificação do período e forma de apuração do imposto de renda e da contribuição social sobre o lucro líquido das empresas tributadas pelo lucro presumido

Data Saldo Inicial	Data Saldo Final	Período de apuração
01/01/2024	31/03/2024	T01 - Primeiro Trimestre

Registro P100 - Balanço Patrimonial

Código	Descrição	Saldo inicial	D/C	Total débitos	Total créditos	Saldo final	D/C
1.02.01.01.09	Contraprestação Contingente Ativa - Combinação de Negócios - Longo Prazo	0,00	C	0,00	0,00	0,00	C
1.02.01.01.10	Outros Valores Mobiliários - No Exterior - Longo Prazo	0,00	C	0,00	0,00	0,00	C
1.02.01.01.19	(-) Outras Contas Retificadoras - Créditos e Valores - Longo Prazo	0,00	C	0,00	0,00	0,00	C
1.02.01.01.20	Direitos Creditórios Cedidos - Longo Prazo	0,00	C	0,00	0,00	0,00	C
1.02.01.01.21	(-) Deságio na Cessão de Títulos - Longo Prazo	0,00	C	0,00	0,00	0,00	C
1.02.01.01.25	Direitos Creditórios a Receber - Longo Prazo	0,00	C	0,00	0,00	0,00	C
1.02.01.01.26	Duplicatas a Receber - Operações com Partes Não Relacionadas - no País - Longo Prazo	0,00	C	0,00	0,00	0,00	C
1.02.01.01.27	Duplicatas a Receber - Operações com Partes Não Relacionadas - no Exterior - Longo Prazo	0,00	C	0,00	0,00	0,00	C
1.02.01.01.28	Duplicatas a Receber - Operações com Partes Relacionadas - no País - Longo Prazo	0,00	C	0,00	0,00	0,00	C
1.02.01.01.29	Duplicatas a Receber - Operações com Partes Relacionadas - no Exterior - Longo Prazo	0,00	C	0,00	0,00	0,00	C

INFORMAÇÃO PROTEGIDA POR SIGILO FISCAL

Relatório de Impressão de Pastas e Fichas

Nome Empresarial:	FERRARI MED DISTRIBUIDORA DE MEDICAMENTOS LTDA				
Período da Escrituração:	01/01/2024 a 31/12/2024	CNPJ:	28.004.857/0001-07	SCP:	

Registro P030 - Identificação do período e forma de apuração do imposto de renda e da contribuição social sobre o lucro líquido das empresas tributadas pelo lucro presumido

Data Saldo Inicial	Data Saldo Final	Período de apuração
01/01/2024	31/03/2024	T01 - Primeiro Trimestre

Registro P100 - Balanço Patrimonial

Código	Descrição	Saldo inicial	D/C	Total débitos	Total créditos	Saldo final	D/C
1.02.01.01.50	(-) Juros a Apropriar Decorrentes de Ajuste a Valor Presente (AVP) - Créditos -Longo Prazo	0,00	C	0,00	0,00	0,00	C
1.02.01.01.52	(-) Perdas Estimadas em Créditos de Liquidação Duvidosa - Longo Prazo	0,00	C	0,00	0,00	0,00	C
1.02.01.01.55	(-) Perdas por Redução ao Valor Recuperável (Impairment) - Créditos e Valores - Longo Prazo	0,00	C	0,00	0,00	0,00	C
1.02.01.01.70	Subconta - Ajuste a Valor Justo - Créditos - Longo Prazo	0,00	C	0,00	0,00	0,00	C
1.02.01.01.90	Subconta - Adoção Inicial - Créditos e Valores - Longo Prazo	0,00	C	0,00	0,00	0,00	C
1.02.01.02	VALORES MOBILIÁRIOS - NO PAÍS	0,00	C	0,00	0,00	0,00	C
1.02.01.02.01	Títulos para Negociação - No País - Longo Prazo	0,00	C	0,00	0,00	0,00	C
1.02.01.02.02	Títulos Disponíveis para Venda - No País - Longo Prazo	0,00	C	0,00	0,00	0,00	C
1.02.01.02.03	Títulos Mantidos até o Vencimento - No País - Longo Prazo	0,00	C	0,00	0,00	0,00	C
1.02.01.02.10	Debêntures Emitidas por Partes Relacionada - No País - Longo Prazo	0,00	C	0,00	0,00	0,00	C

INFORMAÇÃO PROTEGIDA POR SIGILO FISCAL

Relatório de Impressão de Pastas e Fichas

Nome Empresarial:	FERRARI MED DISTRIBUIDORA DE MEDICAMENTOS LTDA				
Período da Escrituração:	01/01/2024 a 31/12/2024	CNPJ:	28.004.857/0001-07	SCP:	

Registro P030 - Identificação do período e forma de apuração do imposto de renda e da contribuição social sobre o lucro líquido das empresas tributadas pelo lucro presumido

Data Saldo Inicial	Data Saldo Final	Período de apuração
01/01/2024	31/03/2024	T01 - Primeiro Trimestre

Registro P100 - Balanço Patrimonial

Código	Descrição	Saldo inicial	D/C	Total débitos	Total créditos	Saldo final	D/C
1.02.01.02.11	Debêntures Emitidas por Partes Não Relacionada - No País - Longo Prazo	0,00	C	0,00	0,00	0,00	C
1.02.01.02.14	Outros Valores Mobiliários - No País - Longo Prazo	0,00	C	0,00	0,00	0,00	C
1.02.01.02.15	Outros Empréstimos e Recebíveis - No País - Longo Prazo	0,00	C	0,00	0,00	0,00	C
1.02.01.02.16	Outros Juros a Receber - No País - Longo Prazo	0,00	C	0,00	0,00	0,00	C
1.02.01.02.50	(-) Juros a Apropriar Decorrentes de Ajuste a Valor Presente (AVP) Valores Mobiliários - No País - Longo Prazo	0,00	C	0,00	0,00	0,00	C
1.02.01.02.55	(-) Perdas por Redução ao Valor Recuperável (Impairment) - Valores Mobiliários - No País - Longo Prazo	0,00	C	0,00	0,00	0,00	C
1.02.01.02.70	Subconta - Ajuste a Valor Justo - Valores Mobiliários - No País - Longo Prazo	0,00	C	0,00	0,00	0,00	C
1.02.01.02.90	Subconta - Adoção Inicial - Valores Mobiliários - No País - Longo Prazo	0,00	C	0,00	0,00	0,00	C
1.02.01.03	VALORES MOBILIÁRIOS - NO EXTERIOR	0,00	C	0,00	0,00	0,00	C
1.02.01.03.01	Títulos para Negociação - No Exterior - Longo Prazo	0,00	C	0,00	0,00	0,00	C

INFORMAÇÃO PROTEGIDA POR SIGILO FISCAL

Relatório de Impressão de Pastas e Fichas

Nome Empresarial:	FERRARI MED DISTRIBUIDORA DE MEDICAMENTOS LTDA				
Período da Escrituração:	01/01/2024 a 31/12/2024	CNPJ:	28.004.857/0001-07	SCP:	

Registro P030 - Identificação do período e forma de apuração do imposto de renda e da contribuição social sobre o lucro líquido das empresas tributadas pelo lucro presumido

Data Saldo Inicial	Data Saldo Final	Período de apuração
01/01/2024	31/03/2024	T01 - Primeiro Trimestre

Registro P100 - Balanço Patrimonial

Código	Descrição	Saldo inicial	D/C	Total débitos	Total créditos	Saldo final	D/C
1.02.01.03.02	Títulos Disponíveis para Venda - No Exterior - Longo Prazo	0,00	C	0,00	0,00	0,00	C
1.02.01.03.03	Títulos Mantidos até o Vencimento - No Exterior - Longo Prazo	0,00	C	0,00	0,00	0,00	C
1.02.01.03.04	Debêntures emitidas por Partes Relacionada - No Exterior - Longo Prazo	0,00	C	0,00	0,00	0,00	C
1.02.01.03.05	Debêntures emitidas por Partes Não Relacionada - No Exterior - Longo Prazo	0,00	C	0,00	0,00	0,00	C
1.02.01.03.06	Outros Empréstimos e Recebíveis - No Exterior - Longo Prazo	0,00	C	0,00	0,00	0,00	C
1.02.01.03.50	(-) Juros a Apropriar Decorrentes de Ajuste a Valor Presente (AVP) Valores Mobiliários - No Exterior - Longo Prazo	0,00	C	0,00	0,00	0,00	C
1.02.01.03.55	(-) Perdas Estimadas por Redução ao Valor Recuperável (Impairment) - Valores Mobiliário - No Exterior - Longo Prazo	0,00	C	0,00	0,00	0,00	C
1.02.01.03.70	Subconta - Ajuste a Valor Justo - Valores Mobiliários - No Exterior - Longo Prazo	0,00	C	0,00	0,00	0,00	C
1.02.01.03.90	Subconta - Adoção Inicial - Valores Mobiliários - No Exterior - Longo Prazo	0,00	C	0,00	0,00	0,00	C
1.02.01.05	ATIVOS FISCAIS DIFERIDOS - LONGO PRAZO	0,00	C	0,00	0,00	0,00	C

INFORMAÇÃO PROTEGIDA POR SIGILO FISCAL

Relatório de Impressão de Pastas e Fichas

Nome Empresarial:	FERRARI MED DISTRIBUIDORA DE MEDICAMENTOS LTDA				
Período da Escrituração:	01/01/2024 a 31/12/2024	CNPJ:	28.004.857/0001-07	SCP:	

Registro P030 - Identificação do período e forma de apuração do imposto de renda e da contribuição social sobre o lucro líquido das empresas tributadas pelo lucro presumido

Data Saldo Inicial	Data Saldo Final	Período de apuração
01/01/2024	31/03/2024	T01 - Primeiro Trimestre

Registro P100 - Balanço Patrimonial

Código	Descrição	Saldo inicial	D/C	Total débitos	Total créditos	Saldo final	D/C
1.02.01.05.01	Créditos Fiscais CSLL - Diferenças Temporárias e Base de Cálculo Negativa - Longo Prazo	0,00	C	0,00	0,00	0,00	C
1.02.01.05.02	Créditos Fiscais IRPJ - Diferenças Temporárias e Prejuízos Fiscais - Longo Prazo	0,00	C	0,00	0,00	0,00	C
1.02.01.07	CRÉDITOS EM CONTENCIOSO - LONGO PRAZO	0,00	C	0,00	0,00	0,00	C
1.02.01.07.01	Depósitos em Contencioso - Longo Prazo	0,00	C	0,00	0,00	0,00	C
1.02.01.07.10	Outros Créditos em Contencioso - Longo Prazo	0,00	C	0,00	0,00	0,00	C
1.02.01.07.55	(-) Perdas por Redução ao Valor Recuperável (Impairment) - Créditos em Contencioso - Longo Prazo	0,00	C	0,00	0,00	0,00	C
1.02.01.08	TRIBUTOS A RECUPERAR - Longo Prazo	0,00	C	0,00	0,00	0,00	C
1.02.01.08.01	IPI a Recuperar - Longo Prazo	0,00	C	0,00	0,00	0,00	C
1.02.01.08.02	ICMS a Recuperar - Longo Prazo	0,00	C	0,00	0,00	0,00	C
1.02.01.08.03	PIS a Recuperar - Crédito Básico - Longo Prazo	0,00	C	0,00	0,00	0,00	C

INFORMAÇÃO PROTEGIDA POR SIGILO FISCAL

Relatório de Impressão de Pastas e Fichas

Nome Empresarial:	FERRARI MED DISTRIBUIDORA DE MEDICAMENTOS LTDA				
Período da Escrituração:	01/01/2024 a 31/12/2024	CNPJ:	28.004.857/0001-07	SCP:	

Registro P030 - Identificação do período e forma de apuração do imposto de renda e da contribuição social sobre o lucro líquido das empresas tributadas pelo lucro presumido

Data Saldo Inicial	Data Saldo Final	Período de apuração
01/01/2024	31/03/2024	T01 - Primeiro Trimestre

Registro P100 - Balanço Patrimonial

Código	Descrição	Saldo inicial	D/C	Total débitos	Total créditos	Saldo final	D/C
1.02.01.08.04	PIS a Recuperar - Crédito Presumido - Longo Prazo	0,00	C	0,00	0,00	0,00	C
1.02.01.08.05	COFINS a Recuperar - Crédito Básico - Longo Prazo	0,00	C	0,00	0,00	0,00	C
1.02.01.08.06	COFINS a Recuperar - Crédito Presumido - Longo Prazo	0,00	C	0,00	0,00	0,00	C
1.02.01.08.07	CIDE a Recuperar - Longo Prazo	0,00	C	0,00	0,00	0,00	C
1.02.01.08.40	Outros Impostos e Contribuições a Recuperar - Longo Prazo	0,00	C	0,00	0,00	0,00	C
1.02.01.08.50	(-) Juros a Apropriar Decorrentes de Ajuste a Valor Presente (AVP) - Tributos a Recuperar - Longo Prazo	0,00	C	0,00	0,00	0,00	C
1.02.01.08.55	(-) Perdas por Redução ao Valor Recuperável (Impairment) - Tributos a Recuperar - Longo Prazo	0,00	C	0,00	0,00	0,00	C
1.02.01.09	DESPESAS PAGAS ANTECIPADAMENTE - LONGO PRAZO	0,00	C	0,00	0,00	0,00	C
1.02.01.09.01	Alugueis pagos Antecipadamente - Longo Prazo	0,00	C	0,00	0,00	0,00	C
1.02.01.09.02	Prêmios de Seguros a Apropriar - Longo Prazo	0,00	C	0,00	0,00	0,00	C

INFORMAÇÃO PROTEGIDA POR SIGILO FISCAL

Relatório de Impressão de Pastas e Fichas

Nome Empresarial:	FERRARI MED DISTRIBUIDORA DE MEDICAMENTOS LTDA				
Período da Escrituração:	01/01/2024 a 31/12/2024	CNPJ:	28.004.857/0001-07	SCP:	

Registro P030 - Identificação do período e forma de apuração do imposto de renda e da contribuição social sobre o lucro líquido das empresas tributadas pelo lucro presumido

Data Saldo Inicial	Data Saldo Final	Período de apuração
01/01/2024	31/03/2024	T01 - Primeiro Trimestre

Registro P100 - Balanço Patrimonial

Código	Descrição	Saldo inicial	D/C	Total débitos	Total créditos	Saldo final	D/C
1.02.01.09.03	Encargos Financeiros a Apropriar -Longo Prazo	0,00	C	0,00	0,00	0,00	C
1.02.01.09.09	Outros Custos e Despesas Pagos Antecipadamente - Longo Prazo	0,00	C	0,00	0,00	0,00	C
1.02.01.10	ATIVO BIOLÓGICO - LONGO PRAZO	0,00	C	0,00	0,00	0,00	C
1.02.01.10.01	Ativo Biológico Consumível - Origem Animal - Pelo Valor Justo - Longo Prazo	0,00	C	0,00	0,00	0,00	C
1.02.01.10.02	Ativo Biológico Consumível - Origem Vegetal - Pelo Valor Justo - Longo Prazo	0,00	C	0,00	0,00	0,00	C
1.02.01.10.10	Ativo Biológico Consumível - Origem Animal - Pelo Custo - Longo Prazo	0,00	C	0,00	0,00	0,00	C
1.02.01.10.11	Ativo Biológico Consumível - Origem Vegetal - Pelo Custo - Longo Prazo	0,00	C	0,00	0,00	0,00	C
1.02.01.10.55	(-) Perdas por Redução ao Valor Recuperável (Impairment) - Ativos Biológicos Consumível - Longo Prazo	0,00	C	0,00	0,00	0,00	C
1.02.01.10.70	Subconta - Ajuste a Valor Justo (AVJ) - Ativos Biológicos - Longo Prazo	0,00	C	0,00	0,00	0,00	C
1.02.01.10.75	Subconta - Ajuste a Valor Presente (AVP) - Ativos Biológicos - Longo Prazo	0,00	C	0,00	0,00	0,00	C

INFORMAÇÃO PROTEGIDA POR SIGILO FISCAL

Relatório de Impressão de Pastas e Fichas

Nome Empresarial:	FERRARI MED DISTRIBUIDORA DE MEDICAMENTOS LTDA				
Período da Escrituração:	01/01/2024 a 31/12/2024	CNPJ:	28.004.857/0001-07	SCP:	

Registro P030 - Identificação do período e forma de apuração do imposto de renda e da contribuição social sobre o lucro líquido das empresas tributadas pelo lucro presumido

Data Saldo Inicial	Data Saldo Final	Período de apuração
01/01/2024	31/03/2024	T01 - Primeiro Trimestre

Registro P100 - Balanço Patrimonial

Código	Descrição	Saldo inicial	D/C	Total débitos	Total créditos	Saldo final	D/C
1.02.01.10.90	Subconta - Adoção Inicial - Ativo Biológico - Longo Prazo	0,00	C	0,00	0,00	0,00	C
1.02.01.15	OUTROS CRÉDITOS - LONGO PRAZO	0,00	C	0,00	0,00	0,00	C
1.02.01.15.01	Outros Créditos - Longo Prazo	0,00	C	0,00	0,00	0,00	C
1.02.01.15.60	CPC 47 - Ativos de Contrato - Longo Prazo	0,00	C	0,00	0,00	0,00	C
1.02.02	INVESTIMENTOS	0,00	C	0,00	0,00	0,00	C
1.02.02.01	PARTICIPAÇÕES PERMANENTES EM SOCIEDADES - NO PAÍS	0,00	C	0,00	0,00	0,00	C
1.02.02.01.01	Participações Permanentes em Controladas - no País	0,00	C	0,00	0,00	0,00	C
1.02.02.01.04	Participações Permanentes em Coligadas - no País	0,00	C	0,00	0,00	0,00	C
1.02.02.01.05	Participações Permanentes em Joint Ventures e Sociedades de Propósito Específico (SPE) - no País	0,00	C	0,00	0,00	0,00	C
1.02.02.01.06	Participações Permanentes em Outras Sociedades do Mesmo Grupo ou Controle Comum - Avaliadas pelo Método de Equivalência Patrimonial (MEP) - no País	0,00	C	0,00	0,00	0,00	C

INFORMAÇÃO PROTEGIDA POR SIGILO FISCAL

Relatório de Impressão de Pastas e Fichas

Nome Empresarial:	FERRARI MED DISTRIBUIDORA DE MEDICAMENTOS LTDA				
Período da Escrituração:	01/01/2024 a 31/12/2024	CNPJ:	28.004.857/0001-07	SCP:	

Registro P030 - Identificação do período e forma de apuração do imposto de renda e da contribuição social sobre o lucro líquido das empresas tributadas pelo lucro presumido

Data Saldo Inicial	Data Saldo Final	Período de apuração
01/01/2024	31/03/2024	T01 - Primeiro Trimestre

Registro P100 - Balanço Patrimonial

Código	Descrição	Saldo inicial	D/C	Total débitos	Total créditos	Saldo final	D/C
1.02.02.01.07	Participações em Sociedades em Conta de Participação (SCP) - Sócio Ostensivo - Avaliadas pelo Método de Equivalência Patrimonial (MEP) - no País	0,00	C	0,00	0,00	0,00	C
1.02.02.01.08	Participações em Sociedades em Conta de Participação (SCP) - Sócio Participante - no País	0,00	C	0,00	0,00	0,00	C
1.02.02.01.10	Goodwill em Investimentos - no País	0,00	C	0,00	0,00	0,00	C
1.02.02.01.11	Mais Valia em Investimentos - no País	0,00	C	0,00	0,00	0,00	C
1.02.02.01.12	(-) Menos Valia em Investimentos - no País	0,00	C	0,00	0,00	0,00	C
1.02.02.01.20	Ágios em Investimentos Gerados até 31/12/2009 - no País	0,00	C	0,00	0,00	0,00	C
1.02.02.01.21	(-) Deságios em Investimentos Gerados até 31/12/2009 - no País	0,00	C	0,00	0,00	0,00	C
1.02.02.01.40	(-) Lucros a Apropriar em Vendas com Controladas -no País	0,00	C	0,00	0,00	0,00	C
1.02.02.01.41	(-) Lucros a Apropriar em Vendas com Coligadas -no País	0,00	C	0,00	0,00	0,00	C
1.02.02.01.42	(-) Lucros a Apropriar em Vendas com Joint Ventures -no País	0,00	C	0,00	0,00	0,00	C

INFORMAÇÃO PROTEGIDA POR SIGILO FISCAL

Relatório de Impressão de Pastas e Fichas

Nome Empresarial:	FERRARI MED DISTRIBUIDORA DE MEDICAMENTOS LTDA				
Período da Escrituração:	01/01/2024 a 31/12/2024	CNPJ:	28.004.857/0001-07	SCP:	

Registro P030 - Identificação do período e forma de apuração do imposto de renda e da contribuição social sobre o lucro líquido das empresas tributadas pelo lucro presumido

Data Saldo Inicial	Data Saldo Final	Período de apuração
01/01/2024	31/03/2024	T01 - Primeiro Trimestre

Registro P100 - Balanço Patrimonial

Código	Descrição	Saldo inicial	D/C	Total débitos	Total créditos	Saldo final	D/C
1.02.02.01.43	(-) Lucros a Apropriar em Vendas com outras sociedades - Avaliadas pelo Método de Equivalência Patrimonial (MEP) - no País	0,00	C	0,00	0,00	0,00	C
1.02.02.01.55	(-) Perdas Estimadas por Redução ao Valor Recuperável (Impairment) de Participações Permanentes Avaliadas pelo Método de Equivalência Patrimonial - no País	0,00	C	0,00	0,00	0,00	C
1.02.02.01.56	(-) Perdas Estimadas por Redução ao Valor Recuperável (Impairment) do Goodwill em Investimentos - no País	0,00	C	0,00	0,00	0,00	C
1.02.02.01.60	Subconta - Ajuste a Valor Justo (AVJ) Reflexo - Ganho ou Perda na Investida	0,00	C	0,00	0,00	0,00	C
1.02.02.01.65	Subconta - Ajuste a Valor Justo (AVJ) de Subscrição de Capital - Ganho ou Perda de Capital	0,00	C	0,00	0,00	0,00	C
1.02.02.01.75	(-) Subconta - Ajuste a Valor Presente (AVP) de Participação Societária	0,00	C	0,00	0,00	0,00	C
1.02.02.01.80	Subconta - Mais Valia da Participação Anterior - Estágios	0,00	C	0,00	0,00	0,00	C
1.02.02.01.81	(-) Subconta - Menos Valia da Participação Anterior - Estágios	0,00	C	0,00	0,00	0,00	C
1.02.02.01.82	Subconta - Goodwill da Participação Anterior - Estágios	0,00	C	0,00	0,00	0,00	C

INFORMAÇÃO PROTEGIDA POR SIGILO FISCAL

Relatório de Impressão de Pastas e Fichas

Nome Empresarial:	FERRARI MED DISTRIBUIDORA DE MEDICAMENTOS LTDA				
Período da Escrituração:	01/01/2024 a 31/12/2024	CNPJ:	28.004.857/0001-07	SCP:	

Registro P030 - Identificação do período e forma de apuração do imposto de renda e da contribuição social sobre o lucro líquido das empresas tributadas pelo lucro presumido

Data Saldo Inicial	Data Saldo Final	Período de apuração
01/01/2024	31/03/2024	T01 - Primeiro Trimestre

Registro P100 - Balanço Patrimonial

Código	Descrição	Saldo inicial	D/C	Total débitos	Total créditos	Saldo final	D/C
1.02.02.01.84	Subconta - Variação de Mais Valia da Participação Anterior - Estágios	0,00	C	0,00	0,00	0,00	C
1.02.02.01.85	(-) Subconta - Variação de Menos Valia da Participação Anterior - Estágios	0,00	C	0,00	0,00	0,00	C
1.02.02.01.86	Subconta - Variação de Goodwill da Participação Anterior - Estágios	0,00	C	0,00	0,00	0,00	C
1.02.02.02	PARTICIPAÇÕES PERMANENTES EM SOCIEDADES - NO EXTERIOR	0,00	C	0,00	0,00	0,00	C
1.02.02.02.01	Participações Permanentes em Controladas - no Exterior	0,00	C	0,00	0,00	0,00	C
1.02.02.02.02	Subconta - Tributação em Base Universais (TBU) - Controladas Diretas - No Exterior	0,00	C	0,00	0,00	0,00	C
1.02.02.02.03	Subconta - Tributação em Base Universais (TBU) - Controladas Indiretas - no Exterior	0,00	C	0,00	0,00	0,00	C
1.02.02.02.04	Participações Permanentes em Coligadas - Avaliadas pelo Método de Equivalência Patrimonial (MEP) - no Exterior	0,00	C	0,00	0,00	0,00	C
1.02.02.02.05	Participações Permanentes em Joint Ventures - Avaliadas pelo Método de Equivalência Patrimonial (MEP) - no Exterior	0,00	C	0,00	0,00	0,00	C

INFORMAÇÃO PROTEGIDA POR SIGILO FISCAL

Relatório de Impressão de Pastas e Fichas

Nome Empresarial:	FERRARI MED DISTRIBUIDORA DE MEDICAMENTOS LTDA				
Período da Escrituração:	01/01/2024 a 31/12/2024	CNPJ:	28.004.857/0001-07	SCP:	

Registro P030 - Identificação do período e forma de apuração do imposto de renda e da contribuição social sobre o lucro líquido das empresas tributadas pelo lucro presumido

Data Saldo Inicial	Data Saldo Final	Período de apuração
01/01/2024	31/03/2024	T01 - Primeiro Trimestre

Registro P100 - Balanço Patrimonial

Código	Descrição	Saldo inicial	D/C	Total débitos	Total créditos	Saldo final	D/C
1.02.02.02.06	Participações Permamentes em Outras Sociedades do Mesmo Grupo ou Controle Comum - Avaliadas pelo Método de Equivalência Patrimonial (MEP) - no Exterior	0,00	C	0,00	0,00	0,00	C
1.02.02.02.10	Goodwill em Investimentos - no Exterior	0,00	C	0,00	0,00	0,00	C
1.02.02.02.11	Mais Valia em Investimentos - no Exterior	0,00	C	0,00	0,00	0,00	C
1.02.02.02.12	(-) Menos Valia em Investimentos - no Exterior	0,00	C	0,00	0,00	0,00	C
1.02.02.02.20	Ágios em Investimentos Gerados até 31/12/2009 - no Exterior	0,00	C	0,00	0,00	0,00	C
1.02.02.02.21	(-) Deságios em Investimentos Gerados até 31/12/2009 - no Exterior	0,00	C	0,00	0,00	0,00	C
1.02.02.02.40	(-) Lucros a Apropriar em Vendas com Controladas - no Exterior	0,00	C	0,00	0,00	0,00	C
1.02.02.02.41	(-) Lucros a Apropriar em Vendas com Coligadas - no Exterior	0,00	C	0,00	0,00	0,00	C
1.02.02.02.42	(-) Lucros a Apropriar em Vendas com Joint Ventures - no Exterior	0,00	C	0,00	0,00	0,00	C

INFORMAÇÃO PROTEGIDA POR SIGILO FISCAL

Relatório de Impressão de Pastas e Fichas

Nome Empresarial:	FERRARI MED DISTRIBUIDORA DE MEDICAMENTOS LTDA				
Período da Escrituração:	01/01/2024 a 31/12/2024	CNPJ:	28.004.857/0001-07	SCP:	

Registro P030 - Identificação do período e forma de apuração do imposto de renda e da contribuição social sobre o lucro líquido das empresas tributadas pelo lucro presumido

Data Saldo Inicial	Data Saldo Final	Período de apuração
01/01/2024	31/03/2024	T01 - Primeiro Trimestre

Registro P100 - Balanço Patrimonial

Código	Descrição	Saldo inicial	D/C	Total débitos	Total créditos	Saldo final	D/C
1.02.02.02.43	(-) Lucros a Apropriar em Vendas com outras sociedades - Avaliadas pelo Método de Equivalência Patrimonial (MEP) - no Exterior	0,00	C	0,00	0,00	0,00	C
1.02.02.02.55	(-) Perdas Estimadas por Redução ao Valor Recuperável (Impairment) em Participações Permanentes Avaliadas pelo Método de Equivalência Patrimonial (MEP) - no Exterior	0,00	C	0,00	0,00	0,00	C
1.02.02.02.56	(-) Perdas Estimadas por Redução ao Valor Recuperável (Impairment) do Goodwill em Investimentos - no Exterior	0,00	C	0,00	0,00	0,00	C
1.02.02.02.60	Subconta - Ajuste a Valor Justo (AVJ) Reflexo - Ganho ou Perda na Investida - no Exterior	0,00	C	0,00	0,00	0,00	C
1.02.02.02.65	Subconta - Ajuste a Valor Justo (AVJ) de Subscrição de Capital - Ganho ou Perda de Capital - no Exterior	0,00	C	0,00	0,00	0,00	C
1.02.02.02.75	(-) Subconta - Ajuste a Valor Presente (AVP) de Participação Societária - no Exterior	0,00	C	0,00	0,00	0,00	C
1.02.02.02.80	Subconta - Mais Valia da Participação Anterior - Estágios - no Exterior	0,00	C	0,00	0,00	0,00	C
1.02.02.02.81	(-) Subconta - Menos Valia da Participação Anterior - Estágios - no Exterior	0,00	C	0,00	0,00	0,00	C
1.02.02.02.82	Subconta - Goodwill da Participação Anterior - Estágios - no Exterior	0,00	C	0,00	0,00	0,00	C

INFORMAÇÃO PROTEGIDA POR SIGILO FISCAL

Relatório de Impressão de Pastas e Fichas

Nome Empresarial:	FERRARI MED DISTRIBUIDORA DE MEDICAMENTOS LTDA				
Período da Escrituração:	01/01/2024 a 31/12/2024	CNPJ:	28.004.857/0001-07	SCP:	

Registro P030 - Identificação do período e forma de apuração do imposto de renda e da contribuição social sobre o lucro líquido das empresas tributadas pelo lucro presumido

Data Saldo Inicial	Data Saldo Final	Período de apuração
01/01/2024	31/03/2024	T01 - Primeiro Trimestre

Registro P100 - Balanço Patrimonial

Código	Descrição	Saldo inicial	D/C	Total débitos	Total créditos	Saldo final	D/C
1.02.02.02.84	Subconta - Variação de Mais Valia da Participação Anterior - Estágios - no Exterior	0,00	C	0,00	0,00	0,00	C
1.02.02.02.85	(-) Subconta - Variação de Menos Valia da Participação Anterior - Estágios - no Exterior	0,00	C	0,00	0,00	0,00	C
1.02.02.02.86	Subconta - Variação de Goodwill da Participação Anterior - Estágios - no Exterior	0,00	C	0,00	0,00	0,00	C
1.02.02.03	PROPRIEDADES PARA INVESTIMENTO	0,00	C	0,00	0,00	0,00	C
1.02.02.03.01	Imóveis Próprios em Construção - Propriedades para Investimento	0,00	C	0,00	0,00	0,00	C
1.02.02.03.05	Imóveis Próprios - Pelo Custo - Propriedades para Investimento	0,00	C	0,00	0,00	0,00	C
1.02.02.03.06	Imóveis Próprios - Valor Justo - Propriedades para Investimento	0,00	C	0,00	0,00	0,00	C
1.02.02.03.08	Imóveis Objeto de Arrendamento - Propriedades para Investimento	0,00	C	0,00	0,00	0,00	C
1.02.02.03.30	(-) Depreciação Acumuladas - Propriedades para Investimento	0,00	C	0,00	0,00	0,00	C
1.02.02.03.55	(-) Perdas Estimadas por Redução ao Valor Recuperável (Impairment) - Propriedades para Investimento	0,00	C	0,00	0,00	0,00	C

INFORMAÇÃO PROTEGIDA POR SIGILO FISCAL

Relatório de Impressão de Pastas e Fichas

Nome Empresarial:	FERRARI MED DISTRIBUIDORA DE MEDICAMENTOS LTDA				
Período da Escrituração:	01/01/2024 a 31/12/2024	CNPJ:	28.004.857/0001-07	SCP:	

Registro P030 - Identificação do período e forma de apuração do imposto de renda e da contribuição social sobre o lucro líquido das empresas tributadas pelo lucro presumido

Data Saldo Inicial	Data Saldo Final	Período de apuração
01/01/2024	31/03/2024	T01 - Primeiro Trimestre

Registro P100 - Balanço Patrimonial

Código	Descrição	Saldo inicial	D/C	Total débitos	Total créditos	Saldo final	D/C
1.02.02.03.70	Subconta - Ajuste a Valor Justo - Propriedades para Investimentos.	0,00	C	0,00	0,00	0,00	C
1.02.02.03.71	Subconta - Ajuste Valor Justo - Depreciação Acumulada - Propriedade para Investimento	0,00	C	0,00	0,00	0,00	C
1.02.02.03.75	(-) Subconta - Ajuste a Valor Presente (AVP) - Propriedades para Investimento	0,00	C	0,00	0,00	0,00	C
1.02.02.03.76	Subconta - Ajuste Valor Presente - Depreciação Acumulada - Propriedades para Investimento	0,00	C	0,00	0,00	0,00	C
1.02.02.03.90	Subconta - Adoção Inicial - Propriedades para Investimento	0,00	C	0,00	0,00	0,00	C
1.02.02.03.91	Subconta - Adoção Inicial - Depreciação Acumulada - Propriedades para Investimento	0,00	C	0,00	0,00	0,00	C
1.02.02.03.95	Subconta - Adoção Inicial - Taxa de Depreciação Diferente - Propriedades para Investimento	0,00	C	0,00	0,00	0,00	C
1.02.02.10	OUTROS INVESTIMENTOS PERMANENTES	0,00	C	0,00	0,00	0,00	C
1.02.02.10.03	Investimentos Decorrentes de Incentivos Fiscais	0,00	C	0,00	0,00	0,00	C
1.02.02.10.10	Outros Investimentos Permanentes	0,00	C	0,00	0,00	0,00	C

INFORMAÇÃO PROTEGIDA POR SIGILO FISCAL

Relatório de Impressão de Pastas e Fichas

Nome Empresarial:	FERRARI MED DISTRIBUIDORA DE MEDICAMENTOS LTDA				
Período da Escrituração:	01/01/2024 a 31/12/2024	CNPJ:	28.004.857/0001-07	SCP:	

Registro P030 - Identificação do período e forma de apuração do imposto de renda e da contribuição social sobre o lucro líquido das empresas tributadas pelo lucro presumido

Data Saldo Inicial	Data Saldo Final	Período de apuração
01/01/2024	31/03/2024	T01 - Primeiro Trimestre

Registro P100 - Balanço Patrimonial

Código	Descrição	Saldo inicial	D/C	Total débitos	Total créditos	Saldo final	D/C
1.02.02.10.20	(-) Outras Contas Retificadoras	0,00	C	0,00	0,00	0,00	C
1.02.02.10.50	(-) Juros a Apropriar Decorrentes de Ajuste a Valor Presente (AVP) - Outros Investimentos Permanentes	0,00	C	0,00	0,00	0,00	C
1.02.02.10.55	(-) Perdas Estimadas por Redução ao Valor Recuperável de Outros Investimentos	0,00	C	0,00	0,00	0,00	C
1.02.02.10.70	Subconta - Ajuste a Valor Justo - Outros Investimentos Permanentes	0,00	C	0,00	0,00	0,00	C
1.02.02.10.90	Subconta - Adoção Inicial - Outros Investimentos Permanentes	0,00	C	0,00	0,00	0,00	C
1.02.03	IMOBILIZADO	553,07	D	0,00	553,07	0,00	C
1.02.03.01	IMOBILIZADO - AQUISIÇÃO	553,07	D	0,00	553,07	0,00	C
1.02.03.01.01	Terrenos	0,00	C	0,00	0,00	0,00	C
1.02.03.01.02	Edifícios e Construções	0,00	C	0,00	0,00	0,00	C
1.02.03.01.03	Construções em Andamento - Imóvel Próprio	0,00	C	0,00	0,00	0,00	C

INFORMAÇÃO PROTEGIDA POR SIGILO FISCAL

Relatório de Impressão de Pastas e Fichas

Nome Empresarial:	FERRARI MED DISTRIBUIDORA DE MEDICAMENTOS LTDA				
Período da Escrituração:	01/01/2024 a 31/12/2024	CNPJ:	28.004.857/0001-07	SCP:	

Registro P030 - Identificação do período e forma de apuração do imposto de renda e da contribuição social sobre o lucro líquido das empresas tributadas pelo lucro presumido

Data Saldo Inicial	Data Saldo Final	Período de apuração
01/01/2024	31/03/2024	T01 - Primeiro Trimestre

Registro P100 - Balanço Patrimonial

Código	Descrição	Saldo inicial	D/C	Total débitos	Total créditos	Saldo final	D/C
1.02.03.01.04	Outras Imobilizações em Andamento	0,00	C	0,00	0,00	0,00	C
1.02.03.01.05	Benfeitorias em Imóveis de Terceiros	0,00	C	0,00	0,00	0,00	C
1.02.03.01.06	Máquinas, Equipamentos e Instalações Industriais	0,00	C	0,00	0,00	0,00	C
1.02.03.01.07	Móveis, Utensílios e Instalações Comerciais	0,00	C	0,00	0,00	0,00	C
1.02.03.01.08	Veículos	0,00	C	0,00	0,00	0,00	C
1.02.03.01.09	Embarcações	0,00	C	0,00	0,00	0,00	C
1.02.03.01.10	Aeronaves	0,00	C	0,00	0,00	0,00	C
1.02.03.01.11	Recursos Minerais	0,00	C	0,00	0,00	0,00	C
1.02.03.01.12	Dutos e Tubulações	0,00	C	0,00	0,00	0,00	C
1.02.03.01.13	Linhas de Transmissão Elétrica	0,00	C	0,00	0,00	0,00	C

INFORMAÇÃO PROTEGIDA POR SIGILO FISCAL

Relatório de Impressão de Pastas e Fichas

Nome Empresarial:	FERRARI MED DISTRIBUIDORA DE MEDICAMENTOS LTDA				
Período da Escrituração:	01/01/2024 a 31/12/2024	CNPJ:	28.004.857/0001-07	SCP:	

Registro P030 - Identificação do período e forma de apuração do imposto de renda e da contribuição social sobre o lucro líquido das empresas tributadas pelo lucro presumido

Data Saldo Inicial	Data Saldo Final	Período de apuração
01/01/2024	31/03/2024	T01 - Primeiro Trimestre

Registro P100 - Balanço Patrimonial

Código	Descrição	Saldo inicial	D/C	Total débitos	Total créditos	Saldo final	D/C
1.02.03.01.14	Antenas e Torres de Transmissão	0,00	C	0,00	0,00	0,00	C
1.02.03.01.15	Máquinas Empregadas na Atividade Rural	0,00	C	0,00	0,00	0,00	C
1.02.03.01.16	Tratores e Demais Veículos Empregados na Atividade Rural	0,00	C	0,00	0,00	0,00	C
1.02.03.01.28	Outras Imobilizações por Aquisição	8.394,95	D	0,00	0,00	8.394,95	D
1.02.03.01.30	(-) Depreciação Acumulada - Imobilizado	7.841,88	C	0,00	553,07	8.394,95	C
1.02.03.01.31	(-) Amortização Acumulada - Imobilizado	0,00	C	0,00	0,00	0,00	C
1.02.03.01.32	(-) Exaustão Acumulada - Imobilizado	0,00	C	0,00	0,00	0,00	C
1.02.03.01.55	(-) Perdas Estimadas por Redução ao Valor Recuperável (Impairment) - Imobilizado	0,00	C	0,00	0,00	0,00	C
1.02.03.01.75	(-) Subconta - Ajuste Valor Presente - Imobilizado	0,00	C	0,00	0,00	0,00	C
1.02.03.01.76	Subconta - Ajuste Valor Presente - Depreciação Acumulada - Imobilizado	0,00	C	0,00	0,00	0,00	C

INFORMAÇÃO PROTEGIDA POR SIGILO FISCAL

Relatório de Impressão de Pastas e Fichas

Nome Empresarial:	FERRARI MED DISTRIBUIDORA DE MEDICAMENTOS LTDA				
Período da Escrituração:	01/01/2024 a 31/12/2024	CNPJ:	28.004.857/0001-07	SCP:	

Registro P030 - Identificação do período e forma de apuração do imposto de renda e da contribuição social sobre o lucro líquido das empresas tributadas pelo lucro presumido

Data Saldo Inicial	Data Saldo Final	Período de apuração
01/01/2024	31/03/2024	T01 - Primeiro Trimestre

Registro P100 - Balanço Patrimonial

Código	Descrição	Saldo inicial	D/C	Total débitos	Total créditos	Saldo final	D/C
1.02.03.01.77	Subconta - Ajuste Valor Presente - Amortização Acumulada - Imobilizado	0,00	C	0,00	0,00	0,00	C
1.02.03.01.78	Subconta - Ajuste Valor Presente - Exaustão Acumulada - Imobilizado	0,00	C	0,00	0,00	0,00	C
1.02.03.01.90	Subconta - Adoção Inicial - Imobilizado	0,00	C	0,00	0,00	0,00	C
1.02.03.01.91	Subconta - Adoção Inicial - Depreciação Acumulada - Imobilizado	0,00	C	0,00	0,00	0,00	C
1.02.03.01.92	Subconta - Adoção Inicial - Amortização Acumulada - Imobilizado	0,00	C	0,00	0,00	0,00	C
1.02.03.01.93	Subconta - Adoção Inicial - Exaustão Acumulada - Imobilizado	0,00	C	0,00	0,00	0,00	C
1.02.03.01.95	Subconta - Adoção Inicial - Taxa Depreciação Diferente - Imobilizado	0,00	C	0,00	0,00	0,00	C
1.02.03.02	IMOBILIZADO - BENS OBJETO DE ARRENDAMENTO	0,00	C	0,00	0,00	0,00	C
1.02.03.02.01	Veículos	0,00	C	0,00	0,00	0,00	C
1.02.03.02.02	Embarcações	0,00	C	0,00	0,00	0,00	C

INFORMAÇÃO PROTEGIDA POR SIGILO FISCAL

Relatório de Impressão de Pastas e Fichas

Nome Empresarial:	FERRARI MED DISTRIBUIDORA DE MEDICAMENTOS LTDA				
Período da Escrituração:	01/01/2024 a 31/12/2024	CNPJ:	28.004.857/0001-07	SCP:	

Registro P030 - Identificação do período e forma de apuração do imposto de renda e da contribuição social sobre o lucro líquido das empresas tributadas pelo lucro presumido

Data Saldo Inicial	Data Saldo Final	Período de apuração
01/01/2024	31/03/2024	T01 - Primeiro Trimestre

Registro P100 - Balanço Patrimonial

Código	Descrição	Saldo inicial	D/C	Total débitos	Total créditos	Saldo final	D/C
1.02.03.02.03	Aeronaves	0,00	C	0,00	0,00	0,00	C
1.02.03.02.04	Máquinas, Equipamentos e Instalações Industriais	0,00	C	0,00	0,00	0,00	C
1.02.03.02.05	Móveis, Utensílios e Instalações Comerciais	0,00	C	0,00	0,00	0,00	C
1.02.03.02.06	Imóveis	0,00	C	0,00	0,00	0,00	C
1.02.03.02.09	Outras Imobilizações por Arrendamento	0,00	C	0,00	0,00	0,00	C
1.02.03.02.30	(-) Depreciação Acumulada - Imobilizado - Bens objeto de arrendamento	0,00	C	0,00	0,00	0,00	C
1.02.03.02.31	(-) Amortização Acumulada - Imobilizado - Bens objeto de arrendamento	0,00	C	0,00	0,00	0,00	C
1.02.03.02.32	(-) Exaustão Acumulada - Imobilizado - Bens objeto de arrendamento	0,00	C	0,00	0,00	0,00	C
1.02.03.02.55	(-) Perdas por Redução ao Valor Recuperável (Impairment) - Imobilizado - Bens objeto de arrendamento	0,00	C	0,00	0,00	0,00	C
1.02.03.04	ATIVO BIOLÓGICO - DE PRODUÇÃO	0,00	C	0,00	0,00	0,00	C

INFORMAÇÃO PROTEGIDA POR SIGILO FISCAL

Relatório de Impressão de Pastas e Fichas

Nome Empresarial:	FERRARI MED DISTRIBUIDORA DE MEDICAMENTOS LTDA				
Período da Escrituração:	01/01/2024 a 31/12/2024	CNPJ:	28.004.857/0001-07	SCP:	

Registro P030 - Identificação do período e forma de apuração do imposto de renda e da contribuição social sobre o lucro líquido das empresas tributadas pelo lucro presumido

Data Saldo Inicial	Data Saldo Final	Período de apuração
01/01/2024	31/03/2024	T01 - Primeiro Trimestre

Registro P100 - Balanço Patrimonial

Código	Descrição	Saldo inicial	D/C	Total débitos	Total créditos	Saldo final	D/C
1.02.03.04.01	Ativo Biológico de Produção - Origem Animal - Pelo Valor Justo	0,00	C	0,00	0,00	0,00	C
1.02.03.04.02	Ativo Biológico de Produção - Origem Vegetal - Pelo Valor Justo	0,00	C	0,00	0,00	0,00	C
1.02.03.04.03	Ativo Biológico de Produção - Origem Animal - Pelo Custo	0,00	C	0,00	0,00	0,00	C
1.02.03.04.04	Ativo Biológico de Produção - Origem Vegetal - Pelo Custo	0,00	C	0,00	0,00	0,00	C
1.02.03.04.30	(-) Depreciação Acumulada Ativos Biológicos de Produção	0,00	C	0,00	0,00	0,00	C
1.02.03.04.32	(-) Exaustão Acumulada Ativos Biológicos de Produção	0,00	C	0,00	0,00	0,00	C
1.02.03.04.55	(-) Perdas Estimadas por Redução ao Valor Recuperável (Impairment) - Ativos Biológicos de Produção	0,00	C	0,00	0,00	0,00	C
1.02.03.04.70	Subconta - Ajuste a Valor Justo (AVJ) - Ativos Biológicos de Produção	0,00	C	0,00	0,00	0,00	C
1.02.03.04.75	(-) Subconta - Ajuste a Valor Presente (AVP) - Ativos Biológicos de Produção	0,00	C	0,00	0,00	0,00	C
1.02.03.04.76	Subconta - Ajuste Valor Presente - Depreciação Acumulada - Ativos Biológicos de Produção	0,00	C	0,00	0,00	0,00	C

INFORMAÇÃO PROTEGIDA POR SIGILO FISCAL

Relatório de Impressão de Pastas e Fichas

Nome Empresarial:	FERRARI MED DISTRIBUIDORA DE MEDICAMENTOS LTDA				
Período da Escrituração:	01/01/2024 a 31/12/2024	CNPJ:	28.004.857/0001-07	SCP:	

Registro P030 - Identificação do período e forma de apuração do imposto de renda e da contribuição social sobre o lucro líquido das empresas tributadas pelo lucro presumido

Data Saldo Inicial	Data Saldo Final	Período de apuração
01/01/2024	31/03/2024	T01 - Primeiro Trimestre

Registro P100 - Balanço Patrimonial

Código	Descrição	Saldo inicial	D/C	Total débitos	Total créditos	Saldo final	D/C
1.02.03.04.78	Subconta - Ajuste Valor Presente - Exaustão Acumulada - Ativos Biológicos de Produção	0,00	C	0,00	0,00	0,00	C
1.02.03.04.90	Subconta - Adoção Inicial - Ativos Biológicos de Produção	0,00	C	0,00	0,00	0,00	C
1.02.03.04.91	Subconta - Adoção Inicial - Depreciação Acumulada - Ativo Biológico de Produção	0,00	C	0,00	0,00	0,00	C
1.02.03.04.93	Subconta - Adoção Inicial - Exaustão Acumulada - Ativo Biológico de Produção	0,00	C	0,00	0,00	0,00	C
1.02.03.04.95	Subconta - Adoção Inicial - Taxa Depreciação Diferente - Ativos Biológicos de Produção	0,00	C	0,00	0,00	0,00	C
1.02.03.04.97	Subconta - Imobilizado - Gastos da atividade de desenvolvimento da produção de campos de petróleo e gás natural já deduzidos até 01º de janeiro de 2018	0,00	C	0,00	0,00	0,00	C
1.02.03.04.98	Subconta - Imobilizado - Gastos da atividade de desenvolvimento da produção de campos de petróleo e gás natural não deduzidos até 01º de janeiro 2018 e os posteriores a esta data	0,00	C	0,00	0,00	0,00	C
1.02.03.05	OUTROS IMOBILIZADOS	0,00	C	0,00	0,00	0,00	C
1.02.03.05.03	Imobilizados Recebidos em Subvenções Governamentais	0,00	C	0,00	0,00	0,00	C

INFORMAÇÃO PROTEGIDA POR SIGILO FISCAL

Relatório de Impressão de Pastas e Fichas

Nome Empresarial:	FERRARI MED DISTRIBUIDORA DE MEDICAMENTOS LTDA				
Período da Escrituração:	01/01/2024 a 31/12/2024	CNPJ:	28.004.857/0001-07	SCP:	

Registro P030 - Identificação do período e forma de apuração do imposto de renda e da contribuição social sobre o lucro líquido das empresas tributadas pelo lucro presumido

Data Saldo Inicial	Data Saldo Final	Período de apuração
01/01/2024	31/03/2024	T01 - Primeiro Trimestre

Registro P100 - Balanço Patrimonial

Código	Descrição	Saldo inicial	D/C	Total débitos	Total créditos	Saldo final	D/C
1.02.03.05.04	(-) Redutoras de Imobilizados Recebidos em Subvenções Governamentais	0,00	C	0,00	0,00	0,00	C
1.02.03.05.28	Outros Imobilizados	0,00	C	0,00	0,00	0,00	C
1.02.03.05.29	(-) Outras Contas Redutoras do Imobilizado	0,00	C	0,00	0,00	0,00	C
1.02.03.05.30	(-) Outras Depreciações, Amortizações e Quotas de Exaustão Acumuladas	0,00	C	0,00	0,00	0,00	C
1.02.03.05.70	Subconta - Ajuste a Valor Justo - Outros Imobilizados	0,00	C	0,00	0,00	0,00	C
1.02.03.05.75	(-) Subconta - Ajuste Valor Presente - Imobilizado	0,00	C	0,00	0,00	0,00	C
1.02.03.05.76	Subconta - Ajuste Valor Presente - Depreciação Acumulada	0,00	C	0,00	0,00	0,00	C
1.02.03.05.90	Subconta - Adoção Inicial - Outros Imobilizados	0,00	C	0,00	0,00	0,00	C
1.02.03.05.91	Subconta - Adoção Inicial - Depreciação, Amort., Exaustão Acumulada - Outros Imobilizados	0,00	C	0,00	0,00	0,00	C
1.02.03.05.92	Subconta - Adoção Inicial - Amortização Acumulada - Intangível	0,00	C	0,00	0,00	0,00	C

INFORMAÇÃO PROTEGIDA POR SIGILO FISCAL

Relatório de Impressão de Pastas e Fichas

Nome Empresarial:	FERRARI MED DISTRIBUIDORA DE MEDICAMENTOS LTDA				
Período da Escrituração:	01/01/2024 a 31/12/2024	CNPJ:	28.004.857/0001-07	SCP:	

Registro P030 - Identificação do período e forma de apuração do imposto de renda e da contribuição social sobre o lucro líquido das empresas tributadas pelo lucro presumido

Data Saldo Inicial	Data Saldo Final	Período de apuração
01/01/2024	31/03/2024	T01 - Primeiro Trimestre

Registro P100 - Balanço Patrimonial

Código	Descrição	Saldo inicial	D/C	Total débitos	Total créditos	Saldo final	D/C
1.02.03.05.95	Subconta - Adoção Inicial - Taxa Depreciação Diferente - Outros Imobilizados	0,00	C	0,00	0,00	0,00	C
1.02.05	INTANGÍVEL	0,00	C	0,00	0,00	0,00	C
1.02.05.01	ATIVOS INTANGÍVEIS	0,00	C	0,00	0,00	0,00	C
1.02.05.01.01	Marcas	0,00	C	0,00	0,00	0,00	C
1.02.05.01.02	Patentes e Segredos Industriais	0,00	C	0,00	0,00	0,00	C
1.02.05.01.03	Direitos de Exploração de Serviços Públicos	0,00	C	0,00	0,00	0,00	C
1.02.05.01.04	Direitos de Exploração de Recursos Florestais	0,00	C	0,00	0,00	0,00	C
1.02.05.01.05	Direitos de Exploração de Recursos Minerais	0,00	C	0,00	0,00	0,00	C
1.02.05.01.06	Direitos de Exploração de Recursos Hídricos	0,00	C	0,00	0,00	0,00	C
1.02.05.01.07	Direitos Autorais	0,00	C	0,00	0,00	0,00	C

INFORMAÇÃO PROTEGIDA POR SIGILO FISCAL

Relatório de Impressão de Pastas e Fichas

Nome Empresarial:	FERRARI MED DISTRIBUIDORA DE MEDICAMENTOS LTDA				
Período da Escrituração:	01/01/2024 a 31/12/2024	CNPJ:	28.004.857/0001-07	SCP:	

Registro P030 - Identificação do período e forma de apuração do imposto de renda e da contribuição social sobre o lucro líquido das empresas tributadas pelo lucro presumido

Data Saldo Inicial	Data Saldo Final	Período de apuração
01/01/2024	31/03/2024	T01 - Primeiro Trimestre

Registro P100 - Balanço Patrimonial

Código	Descrição	Saldo inicial	D/C	Total débitos	Total créditos	Saldo final	D/C
1.02.05.01.08	Patrimônio Cultural	0,00	C	0,00	0,00	0,00	C
1.02.05.01.09	Fundo de Comércio	0,00	C	0,00	0,00	0,00	C
1.02.05.01.10	Software ou Programas de Computador	0,00	C	0,00	0,00	0,00	C
1.02.05.01.11	Contratos de Aluguel	0,00	C	0,00	0,00	0,00	C
1.02.05.01.12	Contratos de Franquias	0,00	C	0,00	0,00	0,00	C
1.02.05.01.13	Desenvolvimento de Produtos ou Serviços	0,00	C	0,00	0,00	0,00	C
1.02.05.01.14	Direito Readquirido	0,00	C	0,00	0,00	0,00	C
1.02.05.01.15	Leasing Operacional Contratado pela Adquirida em Condições Mais Favoráveis	0,00	C	0,00	0,00	0,00	C
1.02.05.01.16	Intangíveis Não Reconhecidos na Adquirida	0,00	C	0,00	0,00	0,00	C
1.02.05.01.17	Intangíveis Recebidos em Subvenções Governamentais	0,00	C	0,00	0,00	0,00	C

INFORMAÇÃO PROTEGIDA POR SIGILO FISCAL

Relatório de Impressão de Pastas e Fichas

Nome Empresarial:	FERRARI MED DISTRIBUIDORA DE MEDICAMENTOS LTDA				
Período da Escrituração:	01/01/2024 a 31/12/2024	CNPJ:	28.004.857/0001-07	SCP:	

Registro P030 - Identificação do período e forma de apuração do imposto de renda e da contribuição social sobre o lucro líquido das empresas tributadas pelo lucro presumido

Data Saldo Inicial	Data Saldo Final	Período de apuração
01/01/2024	31/03/2024	T01 - Primeiro Trimestre

Registro P100 - Balanço Patrimonial

Código	Descrição	Saldo inicial	D/C	Total débitos	Total créditos	Saldo final	D/C
1.02.05.01.18	(-) Redutora de Intangíveis Recebidos em Subvenções Governamentais	0,00	C	0,00	0,00	0,00	C
1.02.05.01.20	(-) Amortização Acumulada - Intangível	0,00	C	0,00	0,00	0,00	C
1.02.05.01.21	Goodwill - Intangível	0,00	C	0,00	0,00	0,00	C
1.02.05.01.28	Outros Intangíveis	0,00	C	0,00	0,00	0,00	C
1.02.05.01.29	(-) Outras Contas Redutoras do Intangível	0,00	C	0,00	0,00	0,00	C
1.02.05.01.55	(-) Perdas Estimadas por Redução ao Valor Recuperável (Impairment) - Intangível	0,00	C	0,00	0,00	0,00	C
1.02.05.01.56	(-) Perdas Estimadas por Redução ao Valor Recuperável (Impairment) do Goodwill - Intangível	0,00	C	0,00	0,00	0,00	C
1.02.05.01.75	(-) Subconta - Ajuste a Valor Presente (AVP) - Intangível	0,00	C	0,00	0,00	0,00	C
1.02.05.01.77	Subconta - Ajuste Valor Presente - Amortização Acumulada - Intangível	0,00	C	0,00	0,00	0,00	C
1.02.05.01.90	Subconta - Adoção Inicial - Intangível	0,00	C	0,00	0,00	0,00	C

INFORMAÇÃO PROTEGIDA POR SIGILO FISCAL

Relatório de Impressão de Pastas e Fichas

Nome Empresarial:	FERRARI MED DISTRIBUIDORA DE MEDICAMENTOS LTDA				
Período da Escrituração:	01/01/2024 a 31/12/2024	CNPJ:	28.004.857/0001-07	SCP:	

Registro P030 - Identificação do período e forma de apuração do imposto de renda e da contribuição social sobre o lucro líquido das empresas tributadas pelo lucro presumido

Data Saldo Inicial	Data Saldo Final	Período de apuração
01/01/2024	31/03/2024	T01 - Primeiro Trimestre

Registro P100 - Balanço Patrimonial

Código	Descrição	Saldo inicial	D/C	Total débitos	Total créditos	Saldo final	D/C
1.02.05.01.92	Subconta - Adoção Inicial - Amortização Acumulada - Intangível	0,00	C	0,00	0,00	0,00	C
1.02.06	DIFERIDO	0,00	C	0,00	0,00	0,00	C
1.02.06.01	ATIVO DIFERIDO	0,00	C	0,00	0,00	0,00	C
1.02.06.01.01	Despesas Pré-Operacionais ou Pré-Industriais - Ativo Diferido	0,00	C	0,00	0,00	0,00	C
1.02.06.01.02	Despesas com Pesquisas Científicas ou Tecnológicas - Ativo Diferido	0,00	C	0,00	0,00	0,00	C
1.02.06.01.03	Demais Aplicações em Despesas Amortizáveis - Ativo Diferido	0,00	C	0,00	0,00	0,00	C
1.02.06.01.31	(-) Amortização Acumulada - Ativo Diferido	0,00	C	0,00	0,00	0,00	C
1.02.06.01.56	(-) Perdas Estimadas por Redução ao Valor Recuperável (Impairment) - Ativo Diferido	0,00	C	0,00	0,00	0,00	C
1.02.06.01.90	Subconta - Adoção Inicial - Ativo Diferido	0,00	C	0,00	0,00	0,00	C
2	PASSIVO	2.941.586,02	C	2.640.860,54	1.720.964,73	2.021.690,21	C

INFORMAÇÃO PROTEGIDA POR SIGILO FISCAL

Relatório de Impressão de Pastas e Fichas

Nome Empresarial:	FERRARI MED DISTRIBUIDORA DE MEDICAMENTOS LTDA				
Período da Escrituração:	01/01/2024 a 31/12/2024	CNPJ:	28.004.857/0001-07	SCP:	

Registro P030 - Identificação do período e forma de apuração do imposto de renda e da contribuição social sobre o lucro líquido das empresas tributadas pelo lucro presumido

Data Saldo Inicial	Data Saldo Final	Período de apuração
01/01/2024	31/03/2024	T01 - Primeiro Trimestre

Registro P100 - Balanço Patrimonial

Código	Descrição	Saldo inicial	D/C	Total débitos	Total créditos	Saldo final	D/C
2.01	PASSIVO CIRCULANTE	392.168,08	C	1.963.867,19	1.347.771,93	223.927,18	D
2.01.01	OBRIGAÇÕES DO CIRCULANTE	392.168,08	C	1.963.867,19	1.347.771,93	223.927,18	D
2.01.01.01	BENEFÍCIOS E ENCARGOS SOCIAIS - CIRCULANTE	34.285,62	C	87.025,14	81.923,30	29.183,78	C
2.01.01.01.01	Salários e Remunerações a Pagar	25.686,46	C	56.799,23	53.276,94	22.164,17	C
2.01.01.01.02	Participações no Resultado a Pagar	0,00	C	0,00	0,00	0,00	C
2.01.01.01.03	INSS a Recolher	5.252,23	C	17.521,15	17.459,98	5.191,06	C
2.01.01.01.04	FGTS a Recolher	1.327,37	C	7.664,35	6.950,90	613,92	C
2.01.01.01.05	Benefícios Não Monetários	0,00	C	0,00	0,00	0,00	C
2.01.01.01.09	Demais Encargos a Recolher	2.019,56	C	5.040,41	4.235,48	1.214,63	C
2.01.01.01.50	Benefícios Pós-Emprego	0,00	C	0,00	0,00	0,00	C

INFORMAÇÃO PROTEGIDA POR SIGILO FISCAL

Relatório de Impressão de Pastas e Fichas

Nome Empresarial:	FERRARI MED DISTRIBUIDORA DE MEDICAMENTOS LTDA				
Período da Escrituração:	01/01/2024 a 31/12/2024	CNPJ:	28.004.857/0001-07	SCP:	

Registro P030 - Identificação do período e forma de apuração do imposto de renda e da contribuição social sobre o lucro líquido das empresas tributadas pelo lucro presumido

Data Saldo Inicial	Data Saldo Final	Período de apuração
01/01/2024	31/03/2024	T01 - Primeiro Trimestre

Registro P100 - Balanço Patrimonial

Código	Descrição	Saldo inicial	D/C	Total débitos	Total créditos	Saldo final	D/C
2.01.01.01.55	Outros Benefícios de Curto Prazo	0,00	C	0,00	0,00	0,00	C
2.01.01.01.60	Benefícios Rescisórios	0,00	C	0,00	0,00	0,00	C
2.01.01.03	FORNECEDORES - CIRCULANTE	307.636,95	C	1.629.671,79	1.046.395,56	275.639,28	D
2.01.01.03.01	Fornecedores - Operações com Partes Não Relacionadas - No País - Circulante	307.636,95	C	1.629.671,79	1.046.395,56	275.639,28	D
2.01.01.03.02	Fornecedores - Operações com Partes Não Relacionadas - No Exterior - Circulante	0,00	C	0,00	0,00	0,00	C
2.01.01.03.03	Fornecedores - Operações com Partes Relacionadas - No País - Circulante	0,00	C	0,00	0,00	0,00	C
2.01.01.03.04	Fornecedores - Operações com Partes Relacionadas - No Exterior - Circulante	0,00	C	0,00	0,00	0,00	C
2.01.01.03.50	(-) Juros a Apropriar Decorrentes de Ajuste a Valor Presente (AVP) - Fornecedores Circulante	0,00	C	0,00	0,00	0,00	C
2.01.01.03.90	Subconta - Adoção Inicial - Fornecedores - Circulante	0,00	C	0,00	0,00	0,00	C
2.01.01.05	CONTAS A PAGAR - CIRCULANTE	0,00	C	0,00	0,00	0,00	C

INFORMAÇÃO PROTEGIDA POR SIGILO FISCAL

Relatório de Impressão de Pastas e Fichas

Nome Empresarial:	FERRARI MED DISTRIBUIDORA DE MEDICAMENTOS LTDA				
Período da Escrituração:	01/01/2024 a 31/12/2024	CNPJ:	28.004.857/0001-07	SCP:	

Registro P030 - Identificação do período e forma de apuração do imposto de renda e da contribuição social sobre o lucro líquido das empresas tributadas pelo lucro presumido

Data Saldo Inicial	Data Saldo Final	Período de apuração
01/01/2024	31/03/2024	T01 - Primeiro Trimestre

Registro P100 - Balanço Patrimonial

Código	Descrição	Saldo inicial	D/C	Total débitos	Total créditos	Saldo final	D/C
2.01.01.05.01	Adiantamentos de Clientes - no País	0,00	C	0,00	0,00	0,00	C
2.01.01.05.02	Adiantamentos de Clientes - no Exterior	0,00	C	0,00	0,00	0,00	C
2.01.01.05.50	(-) Juros a Apropriar Decorrentes de Ajuste a Valor Presente (AVP) - Contas a Pagar - Circulante	0,00	C	0,00	0,00	0,00	C
2.01.01.05.90	Subconta - Adoção Inicial - Contas a Pagar - Circulante	0,00	C	0,00	0,00	0,00	C
2.01.01.07	EMPRÉSTIMOS OU FINANCIAMENTOS - CIRCULANTE	0,00	C	0,00	0,00	0,00	C
2.01.01.07.01	Duplicatas Descontadas	0,00	C	0,00	0,00	0,00	C
2.01.01.07.02	Empréstimos ou Financiamentos - no País - Circulante	0,00	C	0,00	0,00	0,00	C
2.01.01.07.03	Empréstimos ou Financiamentos - no Exterior - Circulante	0,00	C	0,00	0,00	0,00	C
2.01.01.07.04	Adiantamentos de Contrato de Câmbio	0,00	C	0,00	0,00	0,00	C
2.01.01.07.05	Arrendamento - no País - Circulante	0,00	C	0,00	0,00	0,00	C

INFORMAÇÃO PROTEGIDA POR SIGILO FISCAL

Relatório de Impressão de Pastas e Fichas

Nome Empresarial:	FERRARI MED DISTRIBUIDORA DE MEDICAMENTOS LTDA				
Período da Escrituração:	01/01/2024 a 31/12/2024	CNPJ:	28.004.857/0001-07	SCP:	

Registro P030 - Identificação do período e forma de apuração do imposto de renda e da contribuição social sobre o lucro líquido das empresas tributadas pelo lucro presumido

Data Saldo Inicial	Data Saldo Final	Período de apuração
01/01/2024	31/03/2024	T01 - Primeiro Trimestre

Registro P100 - Balanço Patrimonial

Código	Descrição	Saldo inicial	D/C	Total débitos	Total créditos	Saldo final	D/C
2.01.01.07.06	Arrendamento - no Exterior - Circulante	0,00	C	0,00	0,00	0,00	C
2.01.01.07.50	(-) Juros a Apropriar Decorrentes de Ajuste a Valor Presente (AVP) - Empréstimos e Financiamentos - Circulante	0,00	C	0,00	0,00	0,00	C
2.01.01.07.90	Subconta - Adoção Inicial - Empréstimos e Financiamentos - Circulante	0,00	C	0,00	0,00	0,00	C
2.01.01.09	OBRIGAÇÕES FISCAIS - CIRCULANTE	50.245,51	C	247.170,26	219.453,07	22.528,32	C
2.01.01.09.01	IRRF a Recolher - Circulante	379,85	C	469,81	89,96	0,00	C
2.01.01.09.02	IPI a Recolher - Circulante	0,00	C	0,00	0,00	0,00	C
2.01.01.09.03	ICMS a Recolher - Circulante	0,00	C	181.052,46	181.052,46	0,00	C
2.01.01.09.04	PIS a Recolher - Circulante	6,56	C	0,00	0,00	6,56	C
2.01.01.09.05	COFINS a Recolher - Circulante	0,00	C	0,00	0,00	0,00	C
2.01.01.09.06	IOF a Recolher - Circulante	0,00	C	0,00	0,00	0,00	C

INFORMAÇÃO PROTEGIDA POR SIGILO FISCAL

Relatório de Impressão de Pastas e Fichas

Nome Empresarial:	FERRARI MED DISTRIBUIDORA DE MEDICAMENTOS LTDA				
Período da Escrituração:	01/01/2024 a 31/12/2024	CNPJ:	28.004.857/0001-07	SCP:	

Registro P030 - Identificação do período e forma de apuração do imposto de renda e da contribuição social sobre o lucro líquido das empresas tributadas pelo lucro presumido

Data Saldo Inicial	Data Saldo Final	Período de apuração
01/01/2024	31/03/2024	T01 - Primeiro Trimestre

Registro P100 - Balanço Patrimonial

Código	Descrição	Saldo inicial	D/C	Total débitos	Total créditos	Saldo final	D/C
2.01.01.09.07	CIDE a Recolher - Circulante	0,00	C	0,00	0,00	0,00	C
2.01.01.09.08	Tributos Municipais a Recolher	0,00	C	0,00	0,00	0,00	C
2.01.01.09.09	Parcelamentos Especiais a Recolher - Tributos Federais - Circulante	0,00	C	0,00	0,00	0,00	C
2.01.01.09.10	Parcelamentos Especiais a Recolher - Tributos Estaduais e Municipais - Circulante	0,00	C	0,00	0,00	0,00	C
2.01.01.09.11	Contribuição a Recolher - Desoneração da Folha de Pagamento	0,00	C	0,00	0,00	0,00	C
2.01.01.09.12	Tributos Retidos a Recolher - Circulante	0,00	C	0,00	0,00	0,00	C
2.01.01.09.13	IRPJ a Recolher - Circulante	28.283,46	C	44.072,35	22.773,15	6.984,26	C
2.01.01.09.14	CSLL a Recolher - Circulante	21.575,64	C	21.575,64	15.537,50	15.537,50	C
2.01.01.09.28	Outros Tributos a Recolher - Circulante	0,00	C	0,00	0,00	0,00	C
2.01.01.11	VALORES MOBILIÁRIOS - HEDGE - NO PAÍS	0,00	C	0,00	0,00	0,00	C

INFORMAÇÃO PROTEGIDA POR SIGILO FISCAL

Relatório de Impressão de Pastas e Fichas

Nome Empresarial:	FERRARI MED DISTRIBUIDORA DE MEDICAMENTOS LTDA				
Período da Escrituração:	01/01/2024 a 31/12/2024	CNPJ:	28.004.857/0001-07	SCP:	

Registro P030 - Identificação do período e forma de apuração do imposto de renda e da contribuição social sobre o lucro líquido das empresas tributadas pelo lucro presumido

Data Saldo Inicial	Data Saldo Final	Período de apuração
01/01/2024	31/03/2024	T01 - Primeiro Trimestre

Registro P100 - Balanço Patrimonial

Código	Descrição	Saldo inicial	D/C	Total débitos	Total créditos	Saldo final	D/C
2.01.01.11.01	Derivativos - Hedge Valor Justo - No País	0,00	C	0,00	0,00	0,00	C
2.01.01.11.02	Derivativos - Hedge Fluxo de Caixa - No País	0,00	C	0,00	0,00	0,00	C
2.01.01.11.03	Derivativos - Hedge Investimento no Exterior - No País	0,00	C	0,00	0,00	0,00	C
2.01.01.11.70	Subconta - Ajuste a Valor Justo - Valores Mobiliários - Hedge - No País	0,00	C	0,00	0,00	0,00	C
2.01.01.11.90	Subconta - Adoção Inicial - Valores Mobiliários - Hedge - No País	0,00	C	0,00	0,00	0,00	C
2.01.01.12	VALORES MOBILIÁRIOS - HEDGE - NO EXTERIOR	0,00	C	0,00	0,00	0,00	C
2.01.01.12.01	Derivativos - Hedge Valor Justo - No Exterior	0,00	C	0,00	0,00	0,00	C
2.01.01.12.02	Derivativos - Hedge Fluxo de Caixa - No Exterior	0,00	C	0,00	0,00	0,00	C
2.01.01.12.03	Derivativos - Hedge Investimento no Exterior - No Exterior	0,00	C	0,00	0,00	0,00	C
2.01.01.12.70	Subconta - Ajuste a Valor Justo - Valores Mobiliários - Hedge - No Exterior	0,00	C	0,00	0,00	0,00	C

INFORMAÇÃO PROTEGIDA POR SIGILO FISCAL

Relatório de Impressão de Pastas e Fichas

Nome Empresarial:	FERRARI MED DISTRIBUIDORA DE MEDICAMENTOS LTDA				
Período da Escrituração:	01/01/2024 a 31/12/2024	CNPJ:	28.004.857/0001-07	SCP:	

Registro P030 - Identificação do período e forma de apuração do imposto de renda e da contribuição social sobre o lucro líquido das empresas tributadas pelo lucro presumido

Data Saldo Inicial	Data Saldo Final	Período de apuração
01/01/2024	31/03/2024	T01 - Primeiro Trimestre

Registro P100 - Balanço Patrimonial

Código	Descrição	Saldo inicial	D/C	Total débitos	Total créditos	Saldo final	D/C
2.01.01.12.90	Subconta - Adoção Inicial - Valores Mobiliários - Hedge - No Exterior	0,00	C	0,00	0,00	0,00	C
2.01.01.13	TÍTULOS DE DÍVIDA - CIRCULANTE	0,00	C	0,00	0,00	0,00	C
2.01.01.13.01	Debêntures a Pagar - Circulante	0,00	C	0,00	0,00	0,00	C
2.01.01.13.02	Prêmio na Emissão de Debêntures - Circulante	0,00	C	0,00	0,00	0,00	C
2.01.01.13.04	Notas Promissórias a Pagar	0,00	C	0,00	0,00	0,00	C
2.01.01.13.05	Bonds a Pagar	0,00	C	0,00	0,00	0,00	C
2.01.01.13.06	Certificados de Recebíveis Imobiliários - CRI	0,00	C	0,00	0,00	0,00	C
2.01.01.13.07	Certificados de Recebíveis do Agronegócio - CRA	0,00	C	0,00	0,00	0,00	C
2.01.01.13.25	Outros Títulos de Dívida a Pagar - Pelo Custo Amortizado - Circulante	0,00	C	0,00	0,00	0,00	C
2.01.01.13.27	(-) Custos a Amortizar - Títulos de Dívida - Circulante	0,00	C	0,00	0,00	0,00	C

INFORMAÇÃO PROTEGIDA POR SIGILO FISCAL

Relatório de Impressão de Pastas e Fichas

Nome Empresarial:	FERRARI MED DISTRIBUIDORA DE MEDICAMENTOS LTDA				
Período da Escrituração:	01/01/2024 a 31/12/2024	CNPJ:	28.004.857/0001-07	SCP:	

Registro P030 - Identificação do período e forma de apuração do imposto de renda e da contribuição social sobre o lucro líquido das empresas tributadas pelo lucro presumido

Data Saldo Inicial	Data Saldo Final	Período de apuração
01/01/2024	31/03/2024	T01 - Primeiro Trimestre

Registro P100 - Balanço Patrimonial

Código	Descrição	Saldo inicial	D/C	Total débitos	Total créditos	Saldo final	D/C
2.01.01.13.28	Outros Títulos de Dívida a Pagar - Pelo Pelo Valor Justo(VJPR) - Circulante	0,00	C	0,00	0,00	0,00	C
2.01.01.13.29	(-) Deságio a Apropriar - Títulos de Dívida - Circulante	0,00	C	0,00	0,00	0,00	C
2.01.01.13.50	(-) Juros a Apropriar Decorrentes de Ajuste a Valor Presente (AVP) - Títulos de Dívida - Circulante	0,00	C	0,00	0,00	0,00	C
2.01.01.13.70	Subconta - Ajuste a Valor Justo - Títulos de Dívida a Pagar - Circulante	0,00	C	0,00	0,00	0,00	C
2.01.01.13.90	Subconta - Adoção Inicial - Títulos de Dívida - Circulante	0,00	C	0,00	0,00	0,00	C
2.01.01.15	PROVISÕES - CIRCULANTE	0,00	C	0,00	0,00	0,00	C
2.01.01.15.01	Provisão para o Imposto de Renda	0,00	C	0,00	0,00	0,00	C
2.01.01.15.02	Provisão para a Contribuição Social sobre o Lucro Líquido	0,00	C	0,00	0,00	0,00	C
2.01.01.15.03	Férias a Pagar	0,00	C	0,00	0,00	0,00	C
2.01.01.15.04	13º Salário a Pagar	0,00	C	0,00	0,00	0,00	C

INFORMAÇÃO PROTEGIDA POR SIGILO FISCAL

Relatório de Impressão de Pastas e Fichas

Nome Empresarial:	FERRARI MED DISTRIBUIDORA DE MEDICAMENTOS LTDA				
Período da Escrituração:	01/01/2024 a 31/12/2024	CNPJ:	28.004.857/0001-07	SCP:	

Registro P030 - Identificação do período e forma de apuração do imposto de renda e da contribuição social sobre o lucro líquido das empresas tributadas pelo lucro presumido

Data Saldo Inicial	Data Saldo Final	Período de apuração
01/01/2024	31/03/2024	T01 - Primeiro Trimestre

Registro P100 - Balanço Patrimonial

Código	Descrição	Saldo inicial	D/C	Total débitos	Total créditos	Saldo final	D/C
2.01.01.15.05	Provisões de Natureza Trabalhista - Circulante	0,00	C	0,00	0,00	0,00	C
2.01.01.15.06	Provisões de Natureza Tributária - Circulante	0,00	C	0,00	0,00	0,00	C
2.01.01.15.07	Provisões de Natureza Cível - Circulante	0,00	C	0,00	0,00	0,00	C
2.01.01.15.28	Outras Provisões	0,00	C	0,00	0,00	0,00	C
2.01.01.15.50	(-) Juros a Apropriar Decorrentes de Ajuste a Valor Presente (AVP) - Provisões - Circulante	0,00	C	0,00	0,00	0,00	C
2.01.01.17	OUTRAS OBRIGAÇÕES - CIRCULANTE	0,00	C	0,00	0,00	0,00	C
2.01.01.17.01	Mútuos - Partes Não Relacionadas - No País - Ciculante	0,00	C	0,00	0,00	0,00	C
2.01.01.17.02	Mútuos - Partes Não Relacionadas - No Exterior - Ciculante	0,00	C	0,00	0,00	0,00	C
2.01.01.17.03	Mútuos - Partes Relacionadas - No País - Circulante	0,00	C	0,00	0,00	0,00	C
2.01.01.17.04	Mútuos - Partes Relacionadas - No Exterior - Circulante	0,00	C	0,00	0,00	0,00	C

INFORMAÇÃO PROTEGIDA POR SIGILO FISCAL

Relatório de Impressão de Pastas e Fichas

Nome Empresarial:	FERRARI MED DISTRIBUIDORA DE MEDICAMENTOS LTDA				
Período da Escrituração:	01/01/2024 a 31/12/2024	CNPJ:	28.004.857/0001-07	SCP:	

Registro P030 - Identificação do período e forma de apuração do imposto de renda e da contribuição social sobre o lucro líquido das empresas tributadas pelo lucro presumido

Data Saldo Inicial	Data Saldo Final	Período de apuração
01/01/2024	31/03/2024	T01 - Primeiro Trimestre

Registro P100 - Balanço Patrimonial

Código	Descrição	Saldo inicial	D/C	Total débitos	Total créditos	Saldo final	D/C
2.01.01.17.09	Contraprestação Contingente Passiva - Combinação de Negócios - Circulante	0,00	C	0,00	0,00	0,00	C
2.01.01.17.10	Passivo Contingente Assumido em Combinação de Negócios - Circulante	0,00	C	0,00	0,00	0,00	C
2.01.01.17.11	Faturamento para Entrega Futura - Circulante	0,00	C	0,00	0,00	0,00	C
2.01.01.17.12	Juros sobre o Capital Próprio a Pagar - Circulante	0,00	C	0,00	0,00	0,00	C
2.01.01.17.13	Dividendos a Pagar - Circulante	0,00	C	0,00	0,00	0,00	C
2.01.01.17.15	Conta de Controle de Custo Contratado - Circulante	0,00	C	0,00	0,00	0,00	C
2.01.01.17.16	Conta de Controle de Custo Orçado - Circulante	0,00	C	0,00	0,00	0,00	C
2.01.01.17.25	Direitos Creditórios a Pagar - Circulante	0,00	C	0,00	0,00	0,00	C
2.01.01.17.28	Outras Obrigações - Circulante	0,00	C	0,00	0,00	0,00	C
2.01.01.17.50	(-)Juros a Apropriar Decorrentes de Ajuste a Valor Presente (AVP) - Outras Contas a Pagar - Circulante	0,00	C	0,00	0,00	0,00	C

INFORMAÇÃO PROTEGIDA POR SIGILO FISCAL

Relatório de Impressão de Pastas e Fichas

Nome Empresarial:	FERRARI MED DISTRIBUIDORA DE MEDICAMENTOS LTDA				
Período da Escrituração:	01/01/2024 a 31/12/2024	CNPJ:	28.004.857/0001-07	SCP:	

Registro P030 - Identificação do período e forma de apuração do imposto de renda e da contribuição social sobre o lucro líquido das empresas tributadas pelo lucro presumido

Data Saldo Inicial	Data Saldo Final	Período de apuração
01/01/2024	31/03/2024	T01 - Primeiro Trimestre

Registro P100 - Balanço Patrimonial

Código	Descrição	Saldo inicial	D/C	Total débitos	Total créditos	Saldo final	D/C
2.01.01.17.60	CPC 47 - Passivos de Contrato - Circulante	0,00	C	0,00	0,00	0,00	C
2.01.01.19	Receitas Diferidas	0,00	C	0,00	0,00	0,00	C
2.01.01.19.01	Receitas Diferidas	0,00	C	0,00	0,00	0,00	C
2.01.01.19.02	(-) Custos Correspondentes às Receitas Diferidas	0,00	C	0,00	0,00	0,00	C
2.01.01.19.03	Subvenção Governamental a Apropriar	0,00	C	0,00	0,00	0,00	C
2.01.01.19.50	(-) Juros a Apropriar Decorrentes de Ajuste a Valor Presente (AVP) - Receitas Diferidas	0,00	C	0,00	0,00	0,00	C
2.02	PASSIVO NÃO-CIRCULANTE	0,00	C	0,00	0,00	0,00	C
2.02.01	OBRIGAÇÕES A LONGO PRAZO	0,00	C	0,00	0,00	0,00	C
2.02.01.01	EMPRÉSTIMOS E FINANCIAMENTOS - LONGO PRAZO	0,00	C	0,00	0,00	0,00	C
2.02.01.01.01	Fornecedores - No País - Longo Prazo	0,00	C	0,00	0,00	0,00	C

INFORMAÇÃO PROTEGIDA POR SIGILO FISCAL

Relatório de Impressão de Pastas e Fichas

Nome Empresarial:	FERRARI MED DISTRIBUIDORA DE MEDICAMENTOS LTDA				
Período da Escrituração:	01/01/2024 a 31/12/2024	CNPJ:	28.004.857/0001-07	SCP:	

Registro P030 - Identificação do período e forma de apuração do imposto de renda e da contribuição social sobre o lucro líquido das empresas tributadas pelo lucro presumido

Data Saldo Inicial	Data Saldo Final	Período de apuração
01/01/2024	31/03/2024	T01 - Primeiro Trimestre

Registro P100 - Balanço Patrimonial

Código	Descrição	Saldo inicial	D/C	Total débitos	Total créditos	Saldo final	D/C
2.02.01.01.02	Fornecedores - No Exterior - Longo Prazo	0,00	C	0,00	0,00	0,00	C
2.02.01.01.03	Credores por Financiamento - Longo Prazo	0,00	C	0,00	0,00	0,00	C
2.02.01.01.04	Títulos a Pagar - Longo Prazo	0,00	C	0,00	0,00	0,00	C
2.02.01.01.05	Duplicatas Descontadas - Longo Prazo	0,00	C	0,00	0,00	0,00	C
2.02.01.01.06	Empréstimos ou Financiamentos - no País - Longo Prazo	0,00	C	0,00	0,00	0,00	C
2.02.01.01.07	Empréstimos ou Financiamentos - no Exterior - Longo Prazo	0,00	C	0,00	0,00	0,00	C
2.02.01.01.08	Adiantamentos de Contrato de Câmbio	0,00	C	0,00	0,00	0,00	C
2.02.01.01.09	Arrendamento - no País - Longo Prazo	0,00	C	0,00	0,00	0,00	C
2.02.01.01.10	Arrendamento - no Exterior - Longo Prazo	0,00	C	0,00	0,00	0,00	C
2.02.01.01.11	Adiantamento de Clientes - no País - Longo Prazo	0,00	C	0,00	0,00	0,00	C

INFORMAÇÃO PROTEGIDA POR SIGILO FISCAL

Relatório de Impressão de Pastas e Fichas

Nome Empresarial:	FERRARI MED DISTRIBUIDORA DE MEDICAMENTOS LTDA				
Período da Escrituração:	01/01/2024 a 31/12/2024	CNPJ:	28.004.857/0001-07	SCP:	

Registro P030 - Identificação do período e forma de apuração do imposto de renda e da contribuição social sobre o lucro líquido das empresas tributadas pelo lucro presumido

Data Saldo Inicial	Data Saldo Final	Período de apuração
01/01/2024	31/03/2024	T01 - Primeiro Trimestre

Registro P100 - Balanço Patrimonial

Código	Descrição	Saldo inicial	D/C	Total débitos	Total créditos	Saldo final	D/C
2.02.01.01.12	Adiantamento de Clientes - no Exterior - Longo Prazo	0,00	C	0,00	0,00	0,00	C
2.02.01.01.50	(-)Juros a Apropriar Decorrentes de Ajuste a Valor Presente (AVP) - Empréstimos e Financiamentos - Longo Prazo	0,00	C	0,00	0,00	0,00	C
2.02.01.01.70	Subconta - Ajuste a Valor Justo - Empréstimos e Financiamentos - Longo Prazo	0,00	C	0,00	0,00	0,00	C
2.02.01.01.90	Subconta - Adoção Inicial - Empréstimos e Financiamentos - Longo Prazo	0,00	C	0,00	0,00	0,00	C
2.02.01.02	BENEFÍCIOS A EMPREGADOS - LONGO PRAZO	0,00	C	0,00	0,00	0,00	C
2.02.01.02.01	Benefícios Pós Emprego - Longo Prazo	0,00	C	0,00	0,00	0,00	C
2.02.01.02.02	Outro Benefícios de Longo Prazo - Longo Prazo	0,00	C	0,00	0,00	0,00	C
2.02.01.02.03	Benefícios Rescisórios - Longo Prazo	0,00	C	0,00	0,00	0,00	C
2.02.01.03	OBRIGAÇÕES FISCAIS - LONGO PRAZO	0,00	C	0,00	0,00	0,00	C
2.02.01.03.01	Parcelamentos Especiais e Ordinários a Recolher - Tributos Federais - Longo Prazo	0,00	C	0,00	0,00	0,00	C

INFORMAÇÃO PROTEGIDA POR SIGILO FISCAL

Relatório de Impressão de Pastas e Fichas

Nome Empresarial:	FERRARI MED DISTRIBUIDORA DE MEDICAMENTOS LTDA				
Período da Escrituração:	01/01/2024 a 31/12/2024	CNPJ:	28.004.857/0001-07	SCP:	

Registro P030 - Identificação do período e forma de apuração do imposto de renda e da contribuição social sobre o lucro líquido das empresas tributadas pelo lucro presumido

Data Saldo Inicial	Data Saldo Final	Período de apuração
01/01/2024	31/03/2024	T01 - Primeiro Trimestre

Registro P100 - Balanço Patrimonial

Código	Descrição	Saldo inicial	D/C	Total débitos	Total créditos	Saldo final	D/C
2.02.01.03.02	Parcelamentos Especiais e Ordinários a Recolher - Tributos Estaduais e Municipais - Longo Prazo	0,00	C	0,00	0,00	0,00	C
2.02.01.03.28	Outros Tributos a Recolher - Longo Prazo	0,00	C	0,00	0,00	0,00	C
2.02.01.05	PASSIVOS FISCAIS DIFERIDOS - LONGO PRAZO	0,00	C	0,00	0,00	0,00	C
2.02.01.05.01	Débitos Fiscais IRPJ - Diferenças Temporárias - Longo Prazo	0,00	C	0,00	0,00	0,00	C
2.02.01.05.02	Débitos Fiscais CSLL - Diferenças Temporárias - Longo Prazo	0,00	C	0,00	0,00	0,00	C
2.02.01.07	TÍTULOS DE DÍVIDA - LONGO PRAZO	0,00	C	0,00	0,00	0,00	C
2.02.01.07.01	Debêntures a Pagar - Longo Prazo	0,00	C	0,00	0,00	0,00	C
2.02.01.07.02	Prêmio na Emissão de Debêntures - Longo Prazo	0,00	C	0,00	0,00	0,00	C
2.02.01.07.04	Notas Promissórias a Pagar - Longo Prazo	0,00	C	0,00	0,00	0,00	C
2.02.01.07.05	Bonds a Pagar	0,00	C	0,00	0,00	0,00	C

INFORMAÇÃO PROTEGIDA POR SIGILO FISCAL

Relatório de Impressão de Pastas e Fichas

Nome Empresarial:	FERRARI MED DISTRIBUIDORA DE MEDICAMENTOS LTDA				
Período da Escrituração:	01/01/2024 a 31/12/2024	CNPJ:	28.004.857/0001-07	SCP:	

Registro P030 - Identificação do período e forma de apuração do imposto de renda e da contribuição social sobre o lucro líquido das empresas tributadas pelo lucro presumido

Data Saldo Inicial	Data Saldo Final	Período de apuração
01/01/2024	31/03/2024	T01 - Primeiro Trimestre

Registro P100 - Balanço Patrimonial

Código	Descrição	Saldo inicial	D/C	Total débitos	Total créditos	Saldo final	D/C
2.02.01.07.06	Certificados de Recebíveis Imobiliários(CRI) - Longo Prazo	0,00	C	0,00	0,00	0,00	C
2.02.01.07.07	Certificados de Recebíveis do Agronegócio(CRA) - Longo Prazo	0,00	C	0,00	0,00	0,00	C
2.02.01.07.25	Outros Títulos de Dívida a Pagar - - Pelo Custo Amortizado - Longo Prazo	0,00	C	0,00	0,00	0,00	C
2.02.01.07.27	(-) Custos a Amortizar - Títulos de Dívida - Longo Prazo	0,00	C	0,00	0,00	0,00	C
2.02.01.07.28	Outros Títulos de Dívida a Pagar - Pelo Pelo Valor Justo(VJPR) - - Longo Prazo	0,00	C	0,00	0,00	0,00	C
2.02.01.07.29	(-) Deságio a Apropriar - Debêntures - Longo Prazo	0,00	C	0,00	0,00	0,00	C
2.02.01.07.70	Subconta - Ajuste a Valor Justo - Títulos de Dívida a Pagar - - Longo Prazo	0,00	C	0,00	0,00	0,00	C
2.02.01.09	PROVISÕES - LONGO PRAZO	0,00	C	0,00	0,00	0,00	C
2.02.01.09.01	Provisões de Natureza Trabalhista - Longo Prazo	0,00	C	0,00	0,00	0,00	C
2.02.01.09.02	Provisões de Natureza Tributária - Longo Prazo	0,00	C	0,00	0,00	0,00	C

INFORMAÇÃO PROTEGIDA POR SIGILO FISCAL

Relatório de Impressão de Pastas e Fichas

Nome Empresarial:	FERRARI MED DISTRIBUIDORA DE MEDICAMENTOS LTDA				
Período da Escrituração:	01/01/2024 a 31/12/2024	CNPJ:	28.004.857/0001-07	SCP:	

Registro P030 - Identificação do período e forma de apuração do imposto de renda e da contribuição social sobre o lucro líquido das empresas tributadas pelo lucro presumido

Data Saldo Inicial	Data Saldo Final	Período de apuração
01/01/2024	31/03/2024	T01 - Primeiro Trimestre

Registro P100 - Balanço Patrimonial

Código	Descrição	Saldo inicial	D/C	Total débitos	Total créditos	Saldo final	D/C
2.02.01.09.03	Provisões de Natureza Cível - Longo Prazo	0,00	C	0,00	0,00	0,00	C
2.02.01.09.28	Outras Provisões - Longo Prazo	0,00	C	0,00	0,00	0,00	C
2.02.01.10	OBRIGAÇÕES FISCAIS - LONGO PRAZO	0,00	C	0,00	0,00	0,00	C
2.02.01.10.01	IRRF a Recolher - Longo Prazo	0,00	C	0,00	0,00	0,00	C
2.02.01.10.02	IPI a Recolher - Longo Prazo	0,00	C	0,00	0,00	0,00	C
2.02.01.10.03	ICMS a Recolher - Longo Prazo	0,00	C	0,00	0,00	0,00	C
2.02.01.10.04	PIS a Recolher - Longo Prazo	0,00	C	0,00	0,00	0,00	C
2.02.01.10.05	COFINS a Recolher - Longo Prazo	0,00	C	0,00	0,00	0,00	C
2.02.01.10.06	IOF a Recolher - Longo Prazo	0,00	C	0,00	0,00	0,00	C
2.02.01.10.07	CIDE a Recolher - Longo Prazo	0,00	C	0,00	0,00	0,00	C

INFORMAÇÃO PROTEGIDA POR SIGILO FISCAL

Relatório de Impressão de Pastas e Fichas

Nome Empresarial:	FERRARI MED DISTRIBUIDORA DE MEDICAMENTOS LTDA				
Período da Escrituração:	01/01/2024 a 31/12/2024	CNPJ:	28.004.857/0001-07	SCP:	

Registro P030 - Identificação do período e forma de apuração do imposto de renda e da contribuição social sobre o lucro líquido das empresas tributadas pelo lucro presumido

Data Saldo Inicial	Data Saldo Final	Período de apuração
01/01/2024	31/03/2024	T01 - Primeiro Trimestre

Registro P100 - Balanço Patrimonial

Código	Descrição	Saldo inicial	D/C	Total débitos	Total créditos	Saldo final	D/C
2.02.01.10.08	Tributos Municipais a Recolher - Longo Prazo	0,00	C	0,00	0,00	0,00	C
2.02.01.10.09	Parcelamentos Especiais a Recolher - Tributos Federais - Longo Prazo	0,00	C	0,00	0,00	0,00	C
2.02.01.10.10	Parcelamentos Especiais a Recolher - Tributos Estaduais e Municipais - Longo Prazo	0,00	C	0,00	0,00	0,00	C
2.02.01.10.11	Contribuição a Recolher - Desoneração da Folha de Pagamento - Longo Prazo	0,00	C	0,00	0,00	0,00	C
2.02.01.10.28	Outros Tributos a Recolher - Longo Prazo	0,00	C	0,00	0,00	0,00	C
2.02.01.11	OUTRAS OBRIGAÇÕES - LONGO PRAZO	0,00	C	0,00	0,00	0,00	C
2.02.01.11.01	Mútuos - Partes Não Relacionadas - No País - Longo Prazo	0,00	C	0,00	0,00	0,00	C
2.02.01.11.02	Mútuos - Partes Não Relacionadas - Longo Prazo	0,00	C	0,00	0,00	0,00	C
2.02.01.11.03	Mútuos - Partes Relacionadas - No País - Longo Prazo	0,00	C	0,00	0,00	0,00	C
2.02.01.11.04	Mútuos - Partes Relacionadas - No Exterior - Longo Prazo	0,00	C	0,00	0,00	0,00	C

INFORMAÇÃO PROTEGIDA POR SIGILO FISCAL

Relatório de Impressão de Pastas e Fichas

Nome Empresarial:	FERRARI MED DISTRIBUIDORA DE MEDICAMENTOS LTDA				
Período da Escrituração:	01/01/2024 a 31/12/2024	CNPJ:	28.004.857/0001-07	SCP:	

Registro P030 - Identificação do período e forma de apuração do imposto de renda e da contribuição social sobre o lucro líquido das empresas tributadas pelo lucro presumido

Data Saldo Inicial	Data Saldo Final	Período de apuração
01/01/2024	31/03/2024	T01 - Primeiro Trimestre

Registro P100 - Balanço Patrimonial

Código	Descrição	Saldo inicial	D/C	Total débitos	Total créditos	Saldo final	D/C
2.02.01.11.10	Passivo Contingente Assumido em Combinação de Negócios - Longo Prazo	0,00	C	0,00	0,00	0,00	C
2.02.01.11.13	Adiantamento para Futuro Aumento de Capital - Passivo - Longo Prazo	0,00	C	0,00	0,00	0,00	C
2.02.01.11.15	Conta de Controle de Custo Contratado - Longo Prazo	0,00	C	0,00	0,00	0,00	C
2.02.01.11.16	Conta de Controle de Custo Orçado - Longo Prazo	0,00	C	0,00	0,00	0,00	C
2.02.01.11.22	(-) Ajuste a Valor Presente - Outras Contas a Pagar - Longo Prazo	0,00	C	0,00	0,00	0,00	C
2.02.01.11.28	Outras Obrigações - Longo Prazo	0,00	C	0,00	0,00	0,00	C
2.02.01.11.50	(-) Juros a Apropriar Decorrentes de Ajuste a Valor Presente (AVP) Outras Obrigações - Longo Prazo	0,00	C	0,00	0,00	0,00	C
2.02.01.11.60	CPC 47 - Passivos de Contrato - Longo Prazo	0,00	C	0,00	0,00	0,00	C
2.02.01.11.70	Subconta - Ajuste a Valor Justo - Outras Obrigações - Longo Prazo	0,00	C	0,00	0,00	0,00	C
2.02.01.11.90	Subconta - Adoção Inicial - Outras Obrigações - Longo Prazo	0,00	C	0,00	0,00	0,00	C

INFORMAÇÃO PROTEGIDA POR SIGILO FISCAL

Relatório de Impressão de Pastas e Fichas

Nome Empresarial:	FERRARI MED DISTRIBUIDORA DE MEDICAMENTOS LTDA				
Período da Escrituração:	01/01/2024 a 31/12/2024	CNPJ:	28.004.857/0001-07	SCP:	

Registro P030 - Identificação do período e forma de apuração do imposto de renda e da contribuição social sobre o lucro líquido das empresas tributadas pelo lucro presumido

Data Saldo Inicial	Data Saldo Final	Período de apuração
01/01/2024	31/03/2024	T01 - Primeiro Trimestre

Registro P100 - Balanço Patrimonial

Código	Descrição	Saldo inicial	D/C	Total débitos	Total créditos	Saldo final	D/C
2.02.01.21	RECEITAS DIFERIDAS	0,00	C	0,00	0,00	0,00	C
2.02.01.21.01	Receitas Diferidas	0,00	C	0,00	0,00	0,00	C
2.02.01.21.02	(-) Custos Correspondentes às Receitas Diferidas	0,00	C	0,00	0,00	0,00	C
2.02.01.21.03	Subvenção Governamental a Apropriar	0,00	C	0,00	0,00	0,00	C
2.02.01.21.50	(-) Juros a Apropriar Decorrentes de Ajuste a Valor Presente (AVP) - Receita Diferida - Longo Prazo	0,00	C	0,00	0,00	0,00	C
2.02.01.21.70	Subconta - Ajuste a Valor Justo - Receita Diferida - Longo Prazo	0,00	C	0,00	0,00	0,00	C
2.02.01.21.90	Subconta - Adoção Inicial - Receita Diferida - Longo Prazo	0,00	C	0,00	0,00	0,00	C
2.03	PATRIMÔNIO LÍQUIDO	2.549.417,94	C	676.993,35	373.192,80	2.245.617,39	C
2.03.01	CAPITAL SOCIAL	30.000,00	C	0,00	0,00	30.000,00	C
2.03.01.01	CAPITAL REALIZADO - DE RESIDENTE NO PAÍS	30.000,00	C	0,00	0,00	30.000,00	C

INFORMAÇÃO PROTEGIDA POR SIGILO FISCAL

Relatório de Impressão de Pastas e Fichas

Nome Empresarial:	FERRARI MED DISTRIBUIDORA DE MEDICAMENTOS LTDA				
Período da Escrituração:	01/01/2024 a 31/12/2024	CNPJ:	28.004.857/0001-07	SCP:	

Registro P030 - Identificação do período e forma de apuração do imposto de renda e da contribuição social sobre o lucro líquido das empresas tributadas pelo lucro presumido

Data Saldo Inicial	Data Saldo Final	Período de apuração
01/01/2024	31/03/2024	T01 - Primeiro Trimestre

Registro P100 - Balanço Patrimonial

Código	Descrição	Saldo inicial	D/C	Total débitos	Total créditos	Saldo final	D/C
2.03.01.01.01	Capital Subscrito de Domiciliados e Residentes no País	30.000,00	C	0,00	0,00	30.000,00	C
2.03.01.01.21	(-) Capital a Integralizar de Domiciliados e Residentes no País	0,00	C	0,00	0,00	0,00	C
2.03.01.02	CAPITAL REALIZADO - DE NÃO RESIDENTE NO PAÍS	0,00	C	0,00	0,00	0,00	C
2.03.01.02.01	Capital Subscrito de Domiciliados e Residentes no Exterior	0,00	C	0,00	0,00	0,00	C
2.03.01.02.10	(-) Capital a Integralizar de Domiciliados e Residentes no Exterior	0,00	C	0,00	0,00	0,00	C
2.03.01.10	GASTOS COM EMISSÕES DE TÍTULOS PATRIMONIAIS	0,00	C	0,00	0,00	0,00	C
2.03.01.10.01	(-) Gastos com Emissão de Ações	0,00	C	0,00	0,00	0,00	C
2.03.02	RESERVAS	0,00	C	0,00	0,00	0,00	C
2.03.02.01	RESERVAS DE CAPITAL	0,00	C	0,00	0,00	0,00	C
2.03.02.01.01	Ágio na Emissão de Ações	0,00	C	0,00	0,00	0,00	C

INFORMAÇÃO PROTEGIDA POR SIGILO FISCAL

Relatório de Impressão de Pastas e Fichas

Nome Empresarial:	FERRARI MED DISTRIBUIDORA DE MEDICAMENTOS LTDA				
Período da Escrituração:	01/01/2024 a 31/12/2024	CNPJ:	28.004.857/0001-07	SCP:	

Registro P030 - Identificação do período e forma de apuração do imposto de renda e da contribuição social sobre o lucro líquido das empresas tributadas pelo lucro presumido

Data Saldo Inicial	Data Saldo Final	Período de apuração
01/01/2024	31/03/2024	T01 - Primeiro Trimestre

Registro P100 - Balanço Patrimonial

Código	Descrição	Saldo inicial	D/C	Total débitos	Total créditos	Saldo final	D/C
2.03.02.01.02	Reserva Especial de Ágio na Incorporação	0,00	C	0,00	0,00	0,00	C
2.03.02.01.03	Alienação de Partes Beneficiárias e Bônus de Subscrição	0,00	C	0,00	0,00	0,00	C
2.03.02.01.11	Doações e Subvenções para Investimentos (Reserva constituída até 31/12/2007)	0,00	C	0,00	0,00	0,00	C
2.03.02.01.12	Prêmio Recebido na Emissão de Debêntures (Reserva constituída até 31/12/2007)	0,00	C	0,00	0,00	0,00	C
2.03.02.01.99	Outras Reservas de Capital	0,00	C	0,00	0,00	0,00	C
2.03.02.02	RESERVAS DE REAVALIAÇÃO	0,00	C	0,00	0,00	0,00	C
2.03.02.02.01	Reavaliação de Ativos Próprios	0,00	C	0,00	0,00	0,00	C
2.03.02.02.02	Reavaliação de Ativos em Coligadas/Controladas avaliados pelo MEP	0,00	C	0,00	0,00	0,00	C
2.03.02.03	RESERVAS DE LUCROS	0,00	C	0,00	0,00	0,00	C
2.03.02.03.01	Reserva Legal	0,00	C	0,00	0,00	0,00	C

INFORMAÇÃO PROTEGIDA POR SIGILO FISCAL

Relatório de Impressão de Pastas e Fichas

Nome Empresarial:	FERRARI MED DISTRIBUIDORA DE MEDICAMENTOS LTDA				
Período da Escrituração:	01/01/2024 a 31/12/2024	CNPJ:	28.004.857/0001-07	SCP:	

Registro P030 - Identificação do período e forma de apuração do imposto de renda e da contribuição social sobre o lucro líquido das empresas tributadas pelo lucro presumido

Data Saldo Inicial	Data Saldo Final	Período de apuração
01/01/2024	31/03/2024	T01 - Primeiro Trimestre

Registro P100 - Balanço Patrimonial

Código	Descrição	Saldo inicial	D/C	Total débitos	Total créditos	Saldo final	D/C
2.03.02.03.02	Reserva Estatutária	0,00	C	0,00	0,00	0,00	C
2.03.02.03.03	Reserva para Contingência	0,00	C	0,00	0,00	0,00	C
2.03.02.03.04	Reserva de Incentivos Fiscais	0,00	C	0,00	0,00	0,00	C
2.03.02.03.05	Reserva de Lucros para Expansão	0,00	C	0,00	0,00	0,00	C
2.03.02.03.06	Reserva de Lucros a Realizar	0,00	C	0,00	0,00	0,00	C
2.03.02.03.07	Reserva Especial para Dividendo Obrigatório não Distribuído	0,00	C	0,00	0,00	0,00	C
2.03.02.03.08	Reserva de Prêmio na Emissão de Debêntures	0,00	C	0,00	0,00	0,00	C
2.03.02.03.09	Reserva para Aumento de Capital (Lei nº 9.249/1995, art. 9º, § 9º)	0,00	C	0,00	0,00	0,00	C
2.03.02.03.99	Outras Reservas de Lucros	0,00	C	0,00	0,00	0,00	C
2.03.03	AJUSTES DE AVALIAÇÃO PATRIMONIAL	0,00	C	0,00	0,00	0,00	C

INFORMAÇÃO PROTEGIDA POR SIGILO FISCAL

Relatório de Impressão de Pastas e Fichas

Nome Empresarial:	FERRARI MED DISTRIBUIDORA DE MEDICAMENTOS LTDA				
Período da Escrituração:	01/01/2024 a 31/12/2024	CNPJ:	28.004.857/0001-07	SCP:	

Registro P030 - Identificação do período e forma de apuração do imposto de renda e da contribuição social sobre o lucro líquido das empresas tributadas pelo lucro presumido

Data Saldo Inicial	Data Saldo Final	Período de apuração
01/01/2024	31/03/2024	T01 - Primeiro Trimestre

Registro P100 - Balanço Patrimonial

Código	Descrição	Saldo inicial	D/C	Total débitos	Total créditos	Saldo final	D/C
2.03.03.01	AJUSTES DE AVALIAÇÃO PATRIMONIAL	0,00	C	0,00	0,00	0,00	C
2.03.03.01.01	Contrapartidas Ajustes Ativos Financeiros Disponíveis para Venda	0,00	C	0,00	0,00	0,00	C
2.03.03.01.02	Contrapartidas Ajustes em Operações de Hedge	0,00	C	0,00	0,00	0,00	C
2.03.03.01.03	Contrapartida da Diferença Positiva de Ativo Imobilizado Transferido para Propriedade para Investimento	0,00	C	0,00	0,00	0,00	C
2.03.03.01.04	Contrapartida de Ajustes dos Planos de Benefícios a Empregados	0,00	C	0,00	0,00	0,00	C
2.03.03.01.05	Contrapartida de Ajustes do Ativo Imobilizado e de Propriedades para Investimento - Adoção Inicial CPCs	0,00	C	0,00	0,00	0,00	C
2.03.03.01.06	Ajustes Acumulados de Conversão	0,00	C	0,00	0,00	0,00	C
2.03.03.01.30	(-) Ajustes de Avaliação Patrimonial Negativos	0,00	C	0,00	0,00	0,00	C
2.03.03.01.90	Outros Resultados Abrangentes - Ajustes de Avaliação Patrimonial	0,00	C	0,00	0,00	0,00	C
2.03.03.02	AJUSTES DE AVALIAÇÃO PATRIMONIAL - REFLEXOS	0,00	C	0,00	0,00	0,00	C

INFORMAÇÃO PROTEGIDA POR SIGILO FISCAL

Relatório de Impressão de Pastas e Fichas

Nome Empresarial:	FERRARI MED DISTRIBUIDORA DE MEDICAMENTOS LTDA				
Período da Escrituração:	01/01/2024 a 31/12/2024	CNPJ:	28.004.857/0001-07	SCP:	

Registro P030 - Identificação do período e forma de apuração do imposto de renda e da contribuição social sobre o lucro líquido das empresas tributadas pelo lucro presumido

Data Saldo Inicial	Data Saldo Final	Período de apuração
01/01/2024	31/03/2024	T01 - Primeiro Trimestre

Registro P100 - Balanço Patrimonial

Código	Descrição	Saldo inicial	D/C	Total débitos	Total créditos	Saldo final	D/C
2.03.03.02.01	Contrapartidas Ajustes Ativos Financeiros Disponíveis para Venda - Refexa	0,00	C	0,00	0,00	0,00	C
2.03.03.02.02	Contrapartidas Ajustes em Operações de Hedge - Reflexa	0,00	C	0,00	0,00	0,00	C
2.03.03.02.03	Contrapartida Diferença Positiva de Ativo Imobilizado Transferido para Propriedades para Investimento - Reflexa	0,00	C	0,00	0,00	0,00	C
2.03.03.02.04	Contrapartida Ajustes Planos de Benefícios a Empregados - Reflexa	0,00	C	0,00	0,00	0,00	C
2.03.03.02.05	Contrapartida Ajustes Imobilizado e Propriedades para Investimento - Adoção Inicial CPCs - Reflexa	0,00	C	0,00	0,00	0,00	C
2.03.03.02.06	Ajustes Acumulados de Conversão - Reflexa	0,00	C	0,00	0,00	0,00	C
2.03.03.02.30	(-) Ajustes de Avaliação Patrimonial Negativos - Reflexa	0,00	C	0,00	0,00	0,00	C
2.03.03.02.90	Outros Resultados Abrangentes - Ajustes de Avaliação Patrimonial - Reflexa	0,00	C	0,00	0,00	0,00	C
2.03.04	OUTRAS CONTAS DO PATRIMÔNIO LÍQUIDO	2.519.417,94	C	676.993,35	373.192,80	2.215.617,39	C
2.03.04.01	OUTRAS CONTAS DO PATRIMÔNIO LÍQUIDO	2.519.417,94	C	676.993,35	373.192,80	2.215.617,39	C

INFORMAÇÃO PROTEGIDA POR SIGILO FISCAL

Relatório de Impressão de Pastas e Fichas

Nome Empresarial:	FERRARI MED DISTRIBUIDORA DE MEDICAMENTOS LTDA				
Período da Escrituração:	01/01/2024 a 31/12/2024	CNPJ:	28.004.857/0001-07	SCP:	

Registro P030 - Identificação do período e forma de apuração do imposto de renda e da contribuição social sobre o lucro líquido das empresas tributadas pelo lucro presumido

Data Saldo Inicial	Data Saldo Final	Período de apuração
01/01/2024	31/03/2024	T01 - Primeiro Trimestre

Registro P100 - Balanço Patrimonial

Código	Descrição	Saldo inicial	D/C	Total débitos	Total créditos	Saldo final	D/C
2.03.04.01.01	Lucros Acumulados e/ou Saldo à Disposição da Assembléia	3.078.827,56	C	0,00	0,00	3.078.827,56	C
2.03.04.01.05	Contraprestação Contingente - Combinação de Negócios - Patrimônio Líquido	0,00	C	0,00	0,00	0,00	C
2.03.04.01.10	Ajustes de Exercícios Anteriores	433.167,40	D	236.379,63	152.885,94	516.661,09	D
2.03.04.01.11	(-) Prejuízos Acumulados	126.242,22	D	440.613,72	220.306,86	346.549,08	D
2.03.04.01.12	(-) Ações em Tesouraria	0,00	C	0,00	0,00	0,00	C
2.03.04.01.15	(-) Transações de Capital	0,00	C	0,00	0,00	0,00	C
2.03.04.01.90	Contas do Patrimônio Líquido Não Classificadas	0,00	C	0,00	0,00	0,00	C

Data Saldo Inicial	Data Saldo Final	Período de apuração
01/04/2024	30/06/2024	T02 - Segundo Trimestre

Registro P100 - Balanço Patrimonial

Código	Descrição	Saldo inicial	D/C	Total débitos	Total créditos	Saldo final	D/C

INFORMAÇÃO PROTEGIDA POR SIGILO FISCAL

Relatório de Impressão de Pastas e Fichas

Nome Empresarial:	FERRARI MED DISTRIBUIDORA DE MEDICAMENTOS LTDA				
Período da Escrituração:	01/01/2024 a 31/12/2024	CNPJ:	28.004.857/0001-07	SCP:	

Registro P030 - Identificação do período e forma de apuração do imposto de renda e da contribuição social sobre o lucro líquido das empresas tributadas pelo lucro presumido

Data Saldo Inicial	Data Saldo Final	Período de apuração
01/04/2024	30/06/2024	T02 - Segundo Trimestre

Registro P100 - Balanço Patrimonial

Código	Descrição	Saldo inicial	D/C	Total débitos	Total créditos	Saldo final	D/C
1	ATIVO	2.021.690,21	D	8.724.971,55	8.205.558,62	2.541.103,14	D
1.01	ATIVO CIRCULANTE	2.021.690,21	D	8.724.971,55	8.205.558,62	2.541.103,14	D
1.01.01	DISPONIBILIDADES	219.262,37	D	4.857.389,20	4.373.249,24	703.402,33	D
1.01.01.01	CAIXA GERAL	57.203,81	D	0,00	270,00	56.933,81	D
1.01.01.01.01	Caixa Matriz	57.203,81	D	0,00	270,00	56.933,81	D
1.01.01.01.02	Caixa Filiais	0,00	C	0,00	0,00	0,00	C
1.01.01.02	DEPÓSITOS BANCÁRIOS À VISTA	158.656,67	D	4.857.389,20	4.372.979,24	643.066,63	D
1.01.01.02.01	Bancos Conta Movimento - No País	158.656,67	D	4.857.389,20	4.372.979,24	643.066,63	D
1.01.01.02.02	Bancos Conta Movimento - No Exterior	0,00	C	0,00	0,00	0,00	C
1.01.01.04	NUMERÁRIOS EM TRÂNSITO	0,00	C	0,00	0,00	0,00	C

INFORMAÇÃO PROTEGIDA POR SIGILO FISCAL

Relatório de Impressão de Pastas e Fichas

Nome Empresarial:	FERRARI MED DISTRIBUIDORA DE MEDICAMENTOS LTDA				
Período da Escrituração:	01/01/2024 a 31/12/2024	CNPJ:	28.004.857/0001-07	SCP:	

Registro P030 - Identificação do período e forma de apuração do imposto de renda e da contribuição social sobre o lucro líquido das empresas tributadas pelo lucro presumido

Data Saldo Inicial	Data Saldo Final	Período de apuração
01/04/2024	30/06/2024	T02 - Segundo Trimestre

Registro P100 - Balanço Patrimonial

Código	Descrição	Saldo inicial	D/C	Total débitos	Total créditos	Saldo final	D/C
1.01.01.04.01	Numerários em Trânsito	0,00	C	0,00	0,00	0,00	C
1.01.01.05	VALORES MOBILIÁRIOS - NÃO HEDGE - NO PAÍS	3.401,89	D	0,00	0,00	3.401,89	D
1.01.01.05.01	Títulos para Negociação - Mensurados a Valor Justo Por Meio do Resultado (VJPR) - No País	0,00	C	0,00	0,00	0,00	C
1.01.01.05.02	Títulos Disponíveis para Venda - No País	0,00	C	0,00	0,00	0,00	C
1.01.01.05.03	Títulos Mantidos até o Vencimento - No País	0,00	C	0,00	0,00	0,00	C
1.01.01.05.10	Debêntures Emitidas por Partes Relacionadas - No País	0,00	C	0,00	0,00	0,00	C
1.01.01.05.11	Debêntures Emitidas por Partes Não Relacionadas - No País	0,00	C	0,00	0,00	0,00	C
1.01.01.05.15	Outros Empréstimos e Recebíveis - No País	3.401,89	D	0,00	0,00	3.401,89	D
1.01.01.05.50	(-) Juros a Apropriar Decorrentes de Ajuste a Valor Presente (AVP) - Valores Mobiliários - No País	0,00	C	0,00	0,00	0,00	C
1.01.01.05.55	(-) Perdas por Redução ao Valor Recuperável (Impairment)- Valores Mobiliários - No País	0,00	C	0,00	0,00	0,00	C

INFORMAÇÃO PROTEGIDA POR SIGILO FISCAL

Relatório de Impressão de Pastas e Fichas

Nome Empresarial:	FERRARI MED DISTRIBUIDORA DE MEDICAMENTOS LTDA				
Período da Escrituração:	01/01/2024 a 31/12/2024	CNPJ:	28.004.857/0001-07	SCP:	

Registro P030 - Identificação do período e forma de apuração do imposto de renda e da contribuição social sobre o lucro líquido das empresas tributadas pelo lucro presumido

Data Saldo Inicial	Data Saldo Final	Período de apuração
01/04/2024	30/06/2024	T02 - Segundo Trimestre

Registro P100 - Balanço Patrimonial

Código	Descrição	Saldo inicial	D/C	Total débitos	Total créditos	Saldo final	D/C
1.01.01.05.70	Subconta - Ajuste a Valor Justo - Valores Mobiliários - Não Hedge -No País	0,00	C	0,00	0,00	0,00	C
1.01.01.05.90	Subconta - Adoção Inicial - Valores Mobiliários - Não Hedge - No País	0,00	C	0,00	0,00	0,00	C
1.01.01.06	VALORES MOBILIÁRIOS - HEDGE - NO PAÍS	0,00	C	0,00	0,00	0,00	C
1.01.01.06.01	Derivativos - Hedge Valor Justo - No País	0,00	C	0,00	0,00	0,00	C
1.01.01.06.02	Derivativos - Hedge Fluxo de Caixa - No País	0,00	C	0,00	0,00	0,00	C
1.01.01.06.03	Derivativos - Hedge Investimento no Exterior - No País	0,00	C	0,00	0,00	0,00	C
1.01.01.06.70	Subconta - Ajuste a Valor Justo - Valores Mobiliários - Hedge - No País	0,00	C	0,00	0,00	0,00	C
1.01.01.06.90	Subconta - Adoção Inicial - Valores Mobiliários - Hedge - No País	0,00	C	0,00	0,00	0,00	C
1.01.01.09	VALORES MOBILIÁRIOS - NÃO HEDGE - NO EXTERIOR	0,00	C	0,00	0,00	0,00	C
1.01.01.09.01	Títulos para Negociação - Mensurados a Valor Justo por Meio de Resultado (VJPR) - No Exterior	0,00	C	0,00	0,00	0,00	C

INFORMAÇÃO PROTEGIDA POR SIGILO FISCAL

Relatório de Impressão de Pastas e Fichas

Nome Empresarial:	FERRARI MED DISTRIBUIDORA DE MEDICAMENTOS LTDA				
Período da Escrituração:	01/01/2024 a 31/12/2024	CNPJ:	28.004.857/0001-07	SCP:	

Registro P030 - Identificação do período e forma de apuração do imposto de renda e da contribuição social sobre o lucro líquido das empresas tributadas pelo lucro presumido

Data Saldo Inicial	Data Saldo Final	Período de apuração
01/04/2024	30/06/2024	T02 - Segundo Trimestre

Registro P100 - Balanço Patrimonial

Código	Descrição	Saldo inicial	D/C	Total débitos	Total créditos	Saldo final	D/C
1.01.01.09.02	Títulos Disponíveis para Venda - No Exterior	0,00	C	0,00	0,00	0,00	C
1.01.01.09.03	Títulos Mantidos até o Vencimento - No Exterior	0,00	C	0,00	0,00	0,00	C
1.01.01.09.10	Debêntures emitidas por Partes Relacionadas - No Exterior	0,00	C	0,00	0,00	0,00	C
1.01.01.09.11	Debêntures emitidas por Partes Não Relacionadas - No Exterior	0,00	C	0,00	0,00	0,00	C
1.01.01.09.15	Outros Empréstimos e Recebíveis - No Exterior	0,00	C	0,00	0,00	0,00	C
1.01.01.09.50	(-) Juros a Apropriar Decorrentes de Ajuste a Valor Presente (AVP) - Valores Mobiliários - No Exterior	0,00	C	0,00	0,00	0,00	C
1.01.01.09.55	(-) Perdas por Redução ao Valor Recuperável (Impairment)- Valores Mobiliários - No Exterior	0,00	C	0,00	0,00	0,00	C
1.01.01.09.70	Subconta - Ajuste a Valor Justo - Não Hedge - No Exterior	0,00	C	0,00	0,00	0,00	C
1.01.01.09.90	Subconta - Adoção Inicial - Valores Mobiliários - Não Hedge - No Exterior	0,00	C	0,00	0,00	0,00	C
1.01.01.10	VALORES MOBILIÁRIOS - HEDGE - NO EXTERIOR	0,00	C	0,00	0,00	0,00	C

INFORMAÇÃO PROTEGIDA POR SIGILO FISCAL

Relatório de Impressão de Pastas e Fichas

Nome Empresarial:	FERRARI MED DISTRIBUIDORA DE MEDICAMENTOS LTDA				
Período da Escrituração:	01/01/2024 a 31/12/2024	CNPJ:	28.004.857/0001-07	SCP:	

Registro P030 - Identificação do período e forma de apuração do imposto de renda e da contribuição social sobre o lucro líquido das empresas tributadas pelo lucro presumido

Data Saldo Inicial	Data Saldo Final	Período de apuração
01/04/2024	30/06/2024	T02 - Segundo Trimestre

Registro P100 - Balanço Patrimonial

Código	Descrição	Saldo inicial	D/C	Total débitos	Total créditos	Saldo final	D/C
1.01.01.10.01	Derivativos - Hedge Valor Justo - No Exterior	0,00	C	0,00	0,00	0,00	C
1.01.01.10.02	Derivativos - Hedge Fluxo de Caixa - No Exterior	0,00	C	0,00	0,00	0,00	C
1.01.01.10.03	Derivativos - Hedge Investimento no Exterior - No Exterior	0,00	C	0,00	0,00	0,00	C
1.01.01.10.70	Subconta - Ajuste a Valor Justo - Valores Mobiliários - Hedge - No Exterior	0,00	C	0,00	0,00	0,00	C
1.01.01.10.90	Subconta - Adoção Inicial - Valores Mobiliários - Hedge - No Exterior	0,00	C	0,00	0,00	0,00	C
1.01.01.40	RECURSOS NO EXTERIOR DECORRENTES DE EXPORTAÇÃO	0,00	C	0,00	0,00	0,00	C
1.01.01.40.01	Recursos no Exterior Decorrentes de Exportação	0,00	C	0,00	0,00	0,00	C
1.01.01.99	OUTRAS DISPONIBILIDADES	0,00	C	0,00	0,00	0,00	C
1.01.01.99.01	Outras Disponibilidades	0,00	C	0,00	0,00	0,00	C
1.01.02	CRÉDITOS	1.031.297,54	D	3.521.654,92	3.096.798,93	1.456.153,53	D

INFORMAÇÃO PROTEGIDA POR SIGILO FISCAL

Relatório de Impressão de Pastas e Fichas

Nome Empresarial:	FERRARI MED DISTRIBUIDORA DE MEDICAMENTOS LTDA				
Período da Escrituração:	01/01/2024 a 31/12/2024	CNPJ:	28.004.857/0001-07	SCP:	

Registro P030 - Identificação do período e forma de apuração do imposto de renda e da contribuição social sobre o lucro líquido das empresas tributadas pelo lucro presumido

Data Saldo Inicial	Data Saldo Final	Período de apuração
01/04/2024	30/06/2024	T02 - Segundo Trimestre

Registro P100 - Balanço Patrimonial

Código	Descrição	Saldo inicial	D/C	Total débitos	Total créditos	Saldo final	D/C
1.01.02.01	ADIANTAMENTOS	0,00	C	0,00	3.658,11	3.658,11	C
1.01.02.01.01	Adiantamentos a Fornecedores - no País - Circulante	0,00	C	0,00	0,00	0,00	C
1.01.02.01.02	Adiantamentos a Fornecedores - no Exterior - Circulante	0,00	C	0,00	0,00	0,00	C
1.01.02.01.03	Adiantamentos a Funcionários - Circulante	0,00	C	0,00	3.658,11	3.658,11	C
1.01.02.01.04	Adiantamentos a Terceiros - Circulante	0,00	C	0,00	0,00	0,00	C
1.01.02.01.98	Outros Adiantamentos - Circulante	0,00	C	0,00	0,00	0,00	C
1.01.02.02	DUPLICATAS A RECEBER	992.495,11	D	3.130.053,97	2.672.680,48	1.449.868,60	D
1.01.02.02.01	Duplicatas a Receber - Operações com Partes Não Relacionadas - no País	992.495,11	D	3.130.053,97	2.672.680,48	1.449.868,60	D
1.01.02.02.02	Duplicatas a Receber - Operações com Partes Não Relacionadas - no Exterior	0,00	C	0,00	0,00	0,00	C
1.01.02.02.03	Duplicatas a Receber - Operações com Partes Relacionadas - no País	0,00	C	0,00	0,00	0,00	C

INFORMAÇÃO PROTEGIDA POR SIGILO FISCAL

Relatório de Impressão de Pastas e Fichas

Nome Empresarial:	FERRARI MED DISTRIBUIDORA DE MEDICAMENTOS LTDA				
Período da Escrituração:	01/01/2024 a 31/12/2024	CNPJ:	28.004.857/0001-07	SCP:	

Registro P030 - Identificação do período e forma de apuração do imposto de renda e da contribuição social sobre o lucro líquido das empresas tributadas pelo lucro presumido

Data Saldo Inicial	Data Saldo Final	Período de apuração
01/04/2024	30/06/2024	T02 - Segundo Trimestre

Registro P100 - Balanço Patrimonial

Código	Descrição	Saldo inicial	D/C	Total débitos	Total créditos	Saldo final	D/C
1.01.02.02.04	Duplicatas a Receber - Operações com Partes Relacionadas - no Exterior	0,00	C	0,00	0,00	0,00	C
1.01.02.02.50	(-) Juros a Apropriar Decorrentes de Ajuste da Valor Presente (AVP) - Duplicatas a Receber	0,00	C	0,00	0,00	0,00	C
1.01.02.02.52	(-) Perdas Estimadas em Créditos de Liquidação Duvidosa - Duplicatas a Receber	0,00	C	0,00	0,00	0,00	C
1.01.02.02.55	(-) Perdas por Redução ao Valor Recuperável (Impairment) - Duplicatas a Receber	0,00	C	0,00	0,00	0,00	C
1.01.02.02.90	Subconta - Adoção Inicial - Duplicatas a Receber	0,00	C	0,00	0,00	0,00	C
1.01.02.03	TRIBUTOS A RECUPERAR	38.802,43	D	368.738,32	397.597,71	9.943,04	D
1.01.02.03.01	IPI a Recuperar	0,00	C	0,00	0,00	0,00	C
1.01.02.03.02	ICMS a Recuperar	38.802,43	D	368.738,32	397.597,71	9.943,04	D
1.01.02.03.03	PIS a Recuperar - Crédito Básico	0,00	C	0,00	0,00	0,00	C
1.01.02.03.04	PIS a Recuperar - Crédito Presumido	0,00	C	0,00	0,00	0,00	C

INFORMAÇÃO PROTEGIDA POR SIGILO FISCAL

Relatório de Impressão de Pastas e Fichas

Nome Empresarial:	FERRARI MED DISTRIBUIDORA DE MEDICAMENTOS LTDA				
Período da Escrituração:	01/01/2024 a 31/12/2024	CNPJ:	28.004.857/0001-07	SCP:	

Registro P030 - Identificação do período e forma de apuração do imposto de renda e da contribuição social sobre o lucro líquido das empresas tributadas pelo lucro presumido

Data Saldo Inicial	Data Saldo Final	Período de apuração
01/04/2024	30/06/2024	T02 - Segundo Trimestre

Registro P100 - Balanço Patrimonial

Código	Descrição	Saldo inicial	D/C	Total débitos	Total créditos	Saldo final	D/C
1.01.02.03.05	COFINS a Recuperar - Crédito Básico	0,00	C	0,00	0,00	0,00	C
1.01.02.03.06	COFINS a Recuperar - Crédito Presumido	0,00	C	0,00	0,00	0,00	C
1.01.02.03.07	CIDE a Recuperar	0,00	C	0,00	0,00	0,00	C
1.01.02.03.40	Outros Impostos e Contribuições a Recuperar	0,00	C	0,00	0,00	0,00	C
1.01.02.03.50	(-) Juros a Apropriar Decorrentes de Ajuste a Valor Presente (AVP) - Tributos a Recuperar	0,00	C	0,00	0,00	0,00	C
1.01.02.03.55	(-) Perdas por Redução ao Valor Recuperável (Impairment) - Tributos a Recuperar	0,00	C	0,00	0,00	0,00	C
1.01.02.04	TRIBUTOS A COMPENSAR	0,00	C	22.862,63	22.862,63	0,00	C
1.01.02.04.01	Imposto de Renda Retido na Fonte (IRRF)	0,00	C	22.862,63	22.862,63	0,00	C
1.01.02.04.02	IRPJ Recolhido por Estimativa	0,00	C	0,00	0,00	0,00	C
1.01.02.04.03	IRPJ Saldo Negativo	0,00	C	0,00	0,00	0,00	C

INFORMAÇÃO PROTEGIDA POR SIGILO FISCAL

Relatório de Impressão de Pastas e Fichas

Nome Empresarial:	FERRARI MED DISTRIBUIDORA DE MEDICAMENTOS LTDA				
Período da Escrituração:	01/01/2024 a 31/12/2024	CNPJ:	28.004.857/0001-07	SCP:	

Registro P030 - Identificação do período e forma de apuração do imposto de renda e da contribuição social sobre o lucro líquido das empresas tributadas pelo lucro presumido

Data Saldo Inicial	Data Saldo Final	Período de apuração
01/04/2024	30/06/2024	T02 - Segundo Trimestre

Registro P100 - Balanço Patrimonial

Código	Descrição	Saldo inicial	D/C	Total débitos	Total créditos	Saldo final	D/C
1.01.02.04.04	CSLL Retida na Fonte	0,00	C	0,00	0,00	0,00	C
1.01.02.04.05	CSLL Recolhida por Estimativa	0,00	C	0,00	0,00	0,00	C
1.01.02.04.06	CSLL Saldo Negativo	0,00	C	0,00	0,00	0,00	C
1.01.02.04.07	PIS/PASEP Retido na Fonte	0,00	C	0,00	0,00	0,00	C
1.01.02.04.08	PIS/PASEP a Compensar	0,00	C	0,00	0,00	0,00	C
1.01.02.04.09	COFINS Retida na Fonte	0,00	C	0,00	0,00	0,00	C
1.01.02.04.10	COFINS a Compensar	0,00	C	0,00	0,00	0,00	C
1.01.02.04.11	IPI a Compensar	0,00	C	0,00	0,00	0,00	C
1.01.02.04.12	IOF a Compensar	0,00	C	0,00	0,00	0,00	C
1.01.02.04.13	Imposto de Importação a Compensar	0,00	C	0,00	0,00	0,00	C

INFORMAÇÃO PROTEGIDA POR SIGILO FISCAL

Relatório de Impressão de Pastas e Fichas

Nome Empresarial:	FERRARI MED DISTRIBUIDORA DE MEDICAMENTOS LTDA				
Período da Escrituração:	01/01/2024 a 31/12/2024	CNPJ:	28.004.857/0001-07	SCP:	

Registro P030 - Identificação do período e forma de apuração do imposto de renda e da contribuição social sobre o lucro líquido das empresas tributadas pelo lucro presumido

Data Saldo Inicial	Data Saldo Final	Período de apuração
01/04/2024	30/06/2024	T02 - Segundo Trimestre

Registro P100 - Balanço Patrimonial

Código	Descrição	Saldo inicial	D/C	Total débitos	Total créditos	Saldo final	D/C
1.01.02.04.14	Imposto de Exportação a Compensar	0,00	C	0,00	0,00	0,00	C
1.01.02.04.15	ITR a Compensar	0,00	C	0,00	0,00	0,00	C
1.01.02.04.16	CIDE a Compensar	0,00	C	0,00	0,00	0,00	C
1.01.02.04.17	Contribuição Previdenciária Retida na Prestação de Serviços	0,00	C	0,00	0,00	0,00	C
1.01.02.04.18	Contribuição Previdenciária a Compensar	0,00	C	0,00	0,00	0,00	C
1.01.02.04.40	Outros Tributos a Compensar	0,00	C	0,00	0,00	0,00	C
1.01.02.04.50	(-) Juros a Apropriar Decorrentes de Ajuste a Valor Presente (AVP) - Tributos a Compensar	0,00	C	0,00	0,00	0,00	C
1.01.02.04.55	(-) Perdas por Redução ao Valor Recuperável (Impairment)- Tributos a Compensar	0,00	C	0,00	0,00	0,00	C
1.01.02.09	OUTROS CRÉDITOS - CIRCULANTE	0,00	C	0,00	0,00	0,00	C
1.01.02.09.01	Mútuos com Partes Não Relacionadas - Circulante - No País	0,00	C	0,00	0,00	0,00	C

INFORMAÇÃO PROTEGIDA POR SIGILO FISCAL

Relatório de Impressão de Pastas e Fichas

Nome Empresarial:	FERRARI MED DISTRIBUIDORA DE MEDICAMENTOS LTDA				
Período da Escrituração:	01/01/2024 a 31/12/2024	CNPJ:	28.004.857/0001-07	SCP:	

Registro P030 - Identificação do período e forma de apuração do imposto de renda e da contribuição social sobre o lucro líquido das empresas tributadas pelo lucro presumido

Data Saldo Inicial	Data Saldo Final	Período de apuração
01/04/2024	30/06/2024	T02 - Segundo Trimestre

Registro P100 - Balanço Patrimonial

Código	Descrição	Saldo inicial	D/C	Total débitos	Total créditos	Saldo final	D/C
1.01.02.09.02	Mútuos com Partes Não Relacionadas - Circulante - No Exterior	0,00	C	0,00	0,00	0,00	C
1.01.02.09.03	Dividendos a Receber - Circulante - No País	0,00	C	0,00	0,00	0,00	C
1.01.02.09.04	Dividendos a Receber - Circulante - No Exterior	0,00	C	0,00	0,00	0,00	C
1.01.02.09.05	Juros Sobre o Capital Próprio a Receber - Circulante	0,00	C	0,00	0,00	0,00	C
1.01.02.09.06	Adiantamento para Futuro Aumento de Capital -Ativo - Circulante	0,00	C	0,00	0,00	0,00	C
1.01.02.09.07	Outros Juros a Receber - Circulante	0,00	C	0,00	0,00	0,00	C
1.01.02.09.09	Contraprestação Contingente Ativa - Combinação de Negócios - Circulante	0,00	C	0,00	0,00	0,00	C
1.01.02.09.10	Demais Créditos a Receber - Circulante	0,00	C	0,00	0,00	0,00	C
1.01.02.09.11	Depósitos em Contencioso - Circulante	0,00	C	0,00	0,00	0,00	C
1.01.02.09.12	Outros Créditos em Contencioso - Circulante	0,00	C	0,00	0,00	0,00	C

INFORMAÇÃO PROTEGIDA POR SIGILO FISCAL

Relatório de Impressão de Pastas e Fichas

Nome Empresarial:	FERRARI MED DISTRIBUIDORA DE MEDICAMENTOS LTDA				
Período da Escrituração:	01/01/2024 a 31/12/2024	CNPJ:	28.004.857/0001-07	SCP:	

Registro P030 - Identificação do período e forma de apuração do imposto de renda e da contribuição social sobre o lucro líquido das empresas tributadas pelo lucro presumido

Data Saldo Inicial	Data Saldo Final	Período de apuração
01/04/2024	30/06/2024	T02 - Segundo Trimestre

Registro P100 - Balanço Patrimonial

Código	Descrição	Saldo inicial	D/C	Total débitos	Total créditos	Saldo final	D/C
1.01.02.09.20	Direitos Creditórios Cedidos	0,00	C	0,00	0,00	0,00	C
1.01.02.09.21	(-) Deságio na Cessão de Títulos	0,00	C	0,00	0,00	0,00	C
1.01.02.09.25	Direitos Creditórios a Receber	0,00	C	0,00	0,00	0,00	C
1.01.02.09.50	(-) Juros a Apropriar Decorrentes de Ajuste a Valor Presente (AVP) - Outros Créditos - Circulante	0,00	C	0,00	0,00	0,00	C
1.01.02.09.55	(-) Perdas Estimadas por Redução ao Valor Recuperável (Impairment) - Outros Créditos - Circulante	0,00	C	0,00	0,00	0,00	C
1.01.02.09.60	CPC 47 - Ativos de Contrato - Circulante	0,00	C	0,00	0,00	0,00	C
1.01.02.09.70	Subconta - Ajuste a Valor Justo - Outros Créditos - Circulante	0,00	C	0,00	0,00	0,00	C
1.01.03	ESTOQUES	771.130,30	D	345.927,43	735.510,45	381.547,28	D
1.01.03.01	ESTOQUES DE MERCADORIAS	771.130,30	D	345.927,43	735.510,45	381.547,28	D
1.01.03.01.01	Mercadorias para Revenda	771.130,30	D	345.927,43	735.510,45	381.547,28	D

INFORMAÇÃO PROTEGIDA POR SIGILO FISCAL

Relatório de Impressão de Pastas e Fichas

Nome Empresarial:	FERRARI MED DISTRIBUIDORA DE MEDICAMENTOS LTDA				
Período da Escrituração:	01/01/2024 a 31/12/2024	CNPJ:	28.004.857/0001-07	SCP:	

Registro P030 - Identificação do período e forma de apuração do imposto de renda e da contribuição social sobre o lucro líquido das empresas tributadas pelo lucro presumido

Data Saldo Inicial	Data Saldo Final	Período de apuração
01/04/2024	30/06/2024	T02 - Segundo Trimestre

Registro P100 - Balanço Patrimonial

Código	Descrição	Saldo inicial	D/C	Total débitos	Total créditos	Saldo final	D/C
1.01.03.01.55	(-) Perda por Ajuste ao Valor Realizável Líquido - Estoque Mercadorias	0,00	C	0,00	0,00	0,00	C
1.01.03.01.70	Subconta - Ajuste a Valor Justo - Estoque Mercadorias	0,00	C	0,00	0,00	0,00	C
1.01.03.01.75	Subconta - Ajuste a Valor Presente (AVP) - Estoque Mercadorias	0,00	C	0,00	0,00	0,00	C
1.01.03.01.90	Subconta - Adoção Inicial - Estoques de Mercadorias	0,00	C	0,00	0,00	0,00	C
1.01.03.02	ESTOQUES DE PRODUTOS	0,00	C	0,00	0,00	0,00	C
1.01.03.02.01	Insumos (materiais diretos)	0,00	C	0,00	0,00	0,00	C
1.01.03.02.02	Outros Materiais	0,00	C	0,00	0,00	0,00	C
1.01.03.02.03	Produtos em Elaboração	0,00	C	0,00	0,00	0,00	C
1.01.03.02.04	Produtos Acabados	0,00	C	0,00	0,00	0,00	C
1.01.03.02.55	(-) Perda por Ajuste ao Valor Realizável Líquido - Estoque Produtos	0,00	C	0,00	0,00	0,00	C

INFORMAÇÃO PROTEGIDA POR SIGILO FISCAL

Relatório de Impressão de Pastas e Fichas

Nome Empresarial:	FERRARI MED DISTRIBUIDORA DE MEDICAMENTOS LTDA				
Período da Escrituração:	01/01/2024 a 31/12/2024	CNPJ:	28.004.857/0001-07	SCP:	

Registro P030 - Identificação do período e forma de apuração do imposto de renda e da contribuição social sobre o lucro líquido das empresas tributadas pelo lucro presumido

Data Saldo Inicial	Data Saldo Final	Período de apuração
01/04/2024	30/06/2024	T02 - Segundo Trimestre

Registro P100 - Balanço Patrimonial

Código	Descrição	Saldo inicial	D/C	Total débitos	Total créditos	Saldo final	D/C
1.01.03.02.70	Subconta - Ajuste a Valor Justo - Estoque de Produtos	0,00	C	0,00	0,00	0,00	C
1.01.03.02.75	Subconta - Ajuste a Valor Presente (AVP) - Estoque de Produtos	0,00	C	0,00	0,00	0,00	C
1.01.03.02.90	Subconta - Adoção Inicial - Estoques de Produtos	0,00	C	0,00	0,00	0,00	C
1.01.03.03	ESTOQUES - ATIVIDADE IMOBILIÁRIA	0,00	C	0,00	0,00	0,00	C
1.01.03.03.01	Terrenos - Atividade Imobiliária	0,00	C	0,00	0,00	0,00	C
1.01.03.03.02	Imóveis Adquiridos para Revenda - Atividade Imobiliária	0,00	C	0,00	0,00	0,00	C
1.01.03.03.03	Obras em Andamento - Atividade Imobiliária	0,00	C	0,00	0,00	0,00	C
1.01.03.03.04	Imóveis à Venda - Atividade Imobiliária	0,00	C	0,00	0,00	0,00	C
1.01.03.03.05	Construções em Andamento de Imóveis Destinados à Venda	0,00	C	0,00	0,00	0,00	C
1.01.03.03.06	Materiais de Construção - Atividade Imobiliária	0,00	C	0,00	0,00	0,00	C

INFORMAÇÃO PROTEGIDA POR SIGILO FISCAL

Relatório de Impressão de Pastas e Fichas

Nome Empresarial:	FERRARI MED DISTRIBUIDORA DE MEDICAMENTOS LTDA				
Período da Escrituração:	01/01/2024 a 31/12/2024	CNPJ:	28.004.857/0001-07	SCP:	

Registro P030 - Identificação do período e forma de apuração do imposto de renda e da contribuição social sobre o lucro líquido das empresas tributadas pelo lucro presumido

Data Saldo Inicial	Data Saldo Final	Período de apuração
01/04/2024	30/06/2024	T02 - Segundo Trimestre

Registro P100 - Balanço Patrimonial

Código	Descrição	Saldo inicial	D/C	Total débitos	Total créditos	Saldo final	D/C
1.01.03.03.55	(-) Perda por Ajuste ao Valor Realizável Líquido - Estoque Atividade Imobiliária	0,00	C	0,00	0,00	0,00	C
1.01.03.03.75	Subconta - Ajuste a Valor Presente (AVP) - Estoque Atividade Imobiliária	0,00	C	0,00	0,00	0,00	C
1.01.03.03.90	Subconta - Adoção Inicial - Estoques - Atividade Imobiliária	0,00	C	0,00	0,00	0,00	C
1.01.03.04	ESTOQUES - LONGA MATURAÇÃO	0,00	C	0,00	0,00	0,00	C
1.01.03.04.01	Insumos (materiais diretos) - Estoque Longa Maturação	0,00	C	0,00	0,00	0,00	C
1.01.03.04.02	Outros Materiais - Estoque Longa Maturação	0,00	C	0,00	0,00	0,00	C
1.01.03.04.03	Produtos em Elaboração - Estoque Longa Maturação	0,00	C	0,00	0,00	0,00	C
1.01.03.04.04	Produtos Acabados - Estoque Longa Maturação	0,00	C	0,00	0,00	0,00	C
1.01.03.04.55	(-) Perda por Ajuste ao Valor Realizável Líquido - Estoque Longa Maturação	0,00	C	0,00	0,00	0,00	C
1.01.03.04.70	Subconta - Ajuste a Valor Justo - Estoque Longa Maturação	0,00	C	0,00	0,00	0,00	C

INFORMAÇÃO PROTEGIDA POR SIGILO FISCAL

Relatório de Impressão de Pastas e Fichas

Nome Empresarial:	FERRARI MED DISTRIBUIDORA DE MEDICAMENTOS LTDA				
Período da Escrituração:	01/01/2024 a 31/12/2024	CNPJ:	28.004.857/0001-07	SCP:	

Registro P030 - Identificação do período e forma de apuração do imposto de renda e da contribuição social sobre o lucro líquido das empresas tributadas pelo lucro presumido

Data Saldo Inicial	Data Saldo Final	Período de apuração
01/04/2024	30/06/2024	T02 - Segundo Trimestre

Registro P100 - Balanço Patrimonial

Código	Descrição	Saldo inicial	D/C	Total débitos	Total créditos	Saldo final	D/C
1.01.03.04.75	Subconta - Ajuste a Valor Presente (AVP) - Estoque Longa Maturação	0,00	C	0,00	0,00	0,00	C
1.01.03.04.90	Subconta - Adoção Inicial - Estoques - Longa Maturação	0,00	C	0,00	0,00	0,00	C
1.01.03.05	ESTOQUES - ATIVIDADE RURAL	0,00	C	0,00	0,00	0,00	C
1.01.03.05.01	Produtos Agropecuários de Origem Animal	0,00	C	0,00	0,00	0,00	C
1.01.03.05.02	Produtos Agropecuários de Origem Vegetal	0,00	C	0,00	0,00	0,00	C
1.01.03.05.03	Insumos Agropecuários	0,00	C	0,00	0,00	0,00	C
1.01.03.05.04	Outros Materiais - Atividade Rural	0,00	C	0,00	0,00	0,00	C
1.01.03.05.55	(-) Perda por Ajuste ao Valor Realizável Líquido - Estoque Atividade Rural	0,00	C	0,00	0,00	0,00	C
1.01.03.05.70	Subconta - Ajuste a Valor Justo - Estoque Atividade Rural	0,00	C	0,00	0,00	0,00	C
1.01.03.05.75	Subconta - Ajuste a Valor Presente (AVP) - Estoque Atividade Rural	0,00	C	0,00	0,00	0,00	C

INFORMAÇÃO PROTEGIDA POR SIGILO FISCAL

Relatório de Impressão de Pastas e Fichas

Nome Empresarial:	FERRARI MED DISTRIBUIDORA DE MEDICAMENTOS LTDA				
Período da Escrituração:	01/01/2024 a 31/12/2024	CNPJ:	28.004.857/0001-07	SCP:	

Registro P030 - Identificação do período e forma de apuração do imposto de renda e da contribuição social sobre o lucro líquido das empresas tributadas pelo lucro presumido

Data Saldo Inicial	Data Saldo Final	Período de apuração
01/04/2024	30/06/2024	T02 - Segundo Trimestre

Registro P100 - Balanço Patrimonial

Código	Descrição	Saldo inicial	D/C	Total débitos	Total créditos	Saldo final	D/C
1.01.03.05.90	Subconta - Adoção Inicial - Estoques - Atividade Rural	0,00	C	0,00	0,00	0,00	C
1.01.03.06	ESTOQUES SERVIÇOS	0,00	C	0,00	0,00	0,00	C
1.01.03.06.01	Materiais Aplicados na Produção de Serviços	0,00	C	0,00	0,00	0,00	C
1.01.03.06.02	Serviços em Andamento	0,00	C	0,00	0,00	0,00	C
1.01.03.06.03	Serviços Acabados	0,00	C	0,00	0,00	0,00	C
1.01.03.06.55	(-) Perda por Ajuste ao Valor Realizável Líquido - Estoque Serviços	0,00	C	0,00	0,00	0,00	C
1.01.03.06.70	Subconta - Ajuste a Valor Justo - Estoque Serviços	0,00	C	0,00	0,00	0,00	C
1.01.03.06.75	Subconta - Ajuste a Valor Presente (AVP) - Estoque Serviços	0,00	C	0,00	0,00	0,00	C
1.01.03.06.90	Subconta - Adoção Inicial - Estoque Serviços	0,00	C	0,00	0,00	0,00	C
1.01.03.07	ESTOQUES (OUTROS)	0,00	C	0,00	0,00	0,00	C

INFORMAÇÃO PROTEGIDA POR SIGILO FISCAL

Relatório de Impressão de Pastas e Fichas

Nome Empresarial:	FERRARI MED DISTRIBUIDORA DE MEDICAMENTOS LTDA				
Período da Escrituração:	01/01/2024 a 31/12/2024	CNPJ:	28.004.857/0001-07	SCP:	

Registro P030 - Identificação do período e forma de apuração do imposto de renda e da contribuição social sobre o lucro líquido das empresas tributadas pelo lucro presumido

Data Saldo Inicial	Data Saldo Final	Período de apuração
01/04/2024	30/06/2024	T02 - Segundo Trimestre

Registro P100 - Balanço Patrimonial

Código	Descrição	Saldo inicial	D/C	Total débitos	Total créditos	Saldo final	D/C
1.01.03.07.01	Material em Almoxarifado	0,00	C	0,00	0,00	0,00	C
1.01.03.07.02	Material Destinado à Destruição	0,00	C	0,00	0,00	0,00	C
1.01.03.07.03	Sucata	0,00	C	0,00	0,00	0,00	C
1.01.03.07.04	Outros Estoques	0,00	C	0,00	0,00	0,00	C
1.01.03.07.55	(-) Perda por Ajuste ao Valor Realizável Líquido - Estoques Outros	0,00	C	0,00	0,00	0,00	C
1.01.03.07.75	Subconta - Ajuste a Valor Presente (AVP) - Estoque Outros	0,00	C	0,00	0,00	0,00	C
1.01.03.07.90	Subconta - Adoção Inicial - Estoque Outros	0,00	C	0,00	0,00	0,00	C
1.01.05	DESPESAS DO EXERCÍCIO SEGUINTE	0,00	C	0,00	0,00	0,00	C
1.01.05.01	DESPESAS DO EXERCÍCIO SEGUINTE	0,00	C	0,00	0,00	0,00	C
1.01.05.01.01	Alugueis Pagos Antecipadamente	0,00	C	0,00	0,00	0,00	C

INFORMAÇÃO PROTEGIDA POR SIGILO FISCAL

Relatório de Impressão de Pastas e Fichas

Nome Empresarial:	FERRARI MED DISTRIBUIDORA DE MEDICAMENTOS LTDA				
Período da Escrituração:	01/01/2024 a 31/12/2024	CNPJ:	28.004.857/0001-07	SCP:	

Registro P030 - Identificação do período e forma de apuração do imposto de renda e da contribuição social sobre o lucro líquido das empresas tributadas pelo lucro presumido

Data Saldo Inicial	Data Saldo Final	Período de apuração
01/04/2024	30/06/2024	T02 - Segundo Trimestre

Registro P100 - Balanço Patrimonial

Código	Descrição	Saldo inicial	D/C	Total débitos	Total créditos	Saldo final	D/C
1.01.05.01.02	Prêmios de Seguros a Apropriar	0,00	C	0,00	0,00	0,00	C
1.01.05.01.03	Encargos Financeiros a Apropriar	0,00	C	0,00	0,00	0,00	C
1.01.05.01.09	Outros Custos e Despesas Pagos Antecipadamente	0,00	C	0,00	0,00	0,00	C
1.01.10	ATIVO BIOLÓGICO - CIRCULANTE	0,00	C	0,00	0,00	0,00	C
1.01.10.01	ATIVO BIOLÓGICO AVALIADO PELO VALOR JUSTO - CIRCULANTE	0,00	C	0,00	0,00	0,00	C
1.01.10.01.01	Ativo Biológico Consumível - Origem Animal - Pelo Valor Justo	0,00	C	0,00	0,00	0,00	C
1.01.10.01.02	Ativo Biológico Consumível - Origem Vegetal - Pelo Valor Justo	0,00	C	0,00	0,00	0,00	C
1.01.10.01.70	Subconta - Ajuste a Valor Justo (AVJ) - Ativos Biológicos Consumíveis Pelo Valor Justo - Circulante	0,00	C	0,00	0,00	0,00	C
1.01.10.01.75	Subconta - Ajuste a Valor Presente (AVP) - Ativos Biológicos Pelo Valor Justo - Circulante	0,00	C	0,00	0,00	0,00	C
1.01.10.01.90	Subconta - Adoção Inicial - Ativo Biologico	0,00	C	0,00	0,00	0,00	C

INFORMAÇÃO PROTEGIDA POR SIGILO FISCAL

Relatório de Impressão de Pastas e Fichas

Nome Empresarial:	FERRARI MED DISTRIBUIDORA DE MEDICAMENTOS LTDA				
Período da Escrituração:	01/01/2024 a 31/12/2024	CNPJ:	28.004.857/0001-07	SCP:	

Registro P030 - Identificação do período e forma de apuração do imposto de renda e da contribuição social sobre o lucro líquido das empresas tributadas pelo lucro presumido

Data Saldo Inicial	Data Saldo Final	Período de apuração
01/04/2024	30/06/2024	T02 - Segundo Trimestre

Registro P100 - Balanço Patrimonial

Código	Descrição	Saldo inicial	D/C	Total débitos	Total créditos	Saldo final	D/C
1.01.10.02	ATIVO BIOLÓGICO AVALIADO PELO CUSTO - CIRCULANTE	0,00	C	0,00	0,00	0,00	C
1.01.10.02.01	Ativo Biológico Consumível - Origem Animal - Pelo Custo	0,00	C	0,00	0,00	0,00	C
1.01.10.02.02	Ativo Biológico Consumível - Origem Vegetal - Pelo Custo	0,00	C	0,00	0,00	0,00	C
1.01.10.02.55	(-) Perdas por Redução ao Valor Recuperável (Impairment) - Ativos Biológicos Consumível - Pelo Custo	0,00	C	0,00	0,00	0,00	C
1.01.10.02.75	Subconta - Ajuste a Valor Presente (AVP) - Ativos Biológicos Consumíveis - Pelo Custo	0,00	C	0,00	0,00	0,00	C
1.01.11	ATIVO NÃO CIRCULANTE MANTIDO PARA VENDA	0,00	C	0,00	0,00	0,00	C
1.01.11.01	ATIVO NÃO CIRCULANTE MANTIDO PARA VENDA	0,00	C	0,00	0,00	0,00	C
1.01.11.01.01	Ativo Não Circulante Mantido Para Venda	0,00	C	0,00	0,00	0,00	C
1.01.11.01.55	(-) Perdas Estimadas por Redução ao Valor Recuperável (Impaiment) - Ativo Não Circulante Mantido para Venda	0,00	C	0,00	0,00	0,00	C
1.01.11.01.70	Subconta - Ajuste a Valor Justo - Ativo Não Circulante Mantido para Venda	0,00	C	0,00	0,00	0,00	C

INFORMAÇÃO PROTEGIDA POR SIGILO FISCAL

Relatório de Impressão de Pastas e Fichas

Nome Empresarial:	FERRARI MED DISTRIBUIDORA DE MEDICAMENTOS LTDA				
Período da Escrituração:	01/01/2024 a 31/12/2024	CNPJ:	28.004.857/0001-07	SCP:	

Registro P030 - Identificação do período e forma de apuração do imposto de renda e da contribuição social sobre o lucro líquido das empresas tributadas pelo lucro presumido

Data Saldo Inicial	Data Saldo Final	Período de apuração
01/04/2024	30/06/2024	T02 - Segundo Trimestre

Registro P100 - Balanço Patrimonial

Código	Descrição	Saldo inicial	D/C	Total débitos	Total créditos	Saldo final	D/C
1.01.11.01.75	Subconta - Ajuste a Valor Presente (AVP) - Ativo Não Circulante Mantido para Venda	0,00	C	0,00	0,00	0,00	C
1.01.11.01.90	Subconta - Adoção Inicial - Ativo Não circulante Mantido para Venda	0,00	C	0,00	0,00	0,00	C
1.02	ATIVO NÃO CIRCULANTE	0,00	C	0,00	0,00	0,00	C
1.02.01	REALIZÁVEL A LONGO PRAZO	0,00	C	0,00	0,00	0,00	C
1.02.01.01	CRÉDITOS E VALORES - LONGO PRAZO	0,00	C	0,00	0,00	0,00	C
1.02.01.01.01	Clientes - Longo Prazo	0,00	C	0,00	0,00	0,00	C
1.02.01.01.02	Mútuos com Partes Não Relacionadas - Ativo- Longo Prazo	0,00	C	0,00	0,00	0,00	C
1.02.01.01.03	Mútuos com Partes Relacionadas - Ativo - Longo Prazo	0,00	C	0,00	0,00	0,00	C
1.02.01.01.04	Adiantamento para Futuro Aumento de Capital - Ativo - Longo Prazo	0,00	C	0,00	0,00	0,00	C
1.02.01.01.07	Títulos Patrimoniais Avaliados pelo Custo - Longo Prazo	0,00	C	0,00	0,00	0,00	C

INFORMAÇÃO PROTEGIDA POR SIGILO FISCAL

Relatório de Impressão de Pastas e Fichas

Nome Empresarial:	FERRARI MED DISTRIBUIDORA DE MEDICAMENTOS LTDA				
Período da Escrituração:	01/01/2024 a 31/12/2024	CNPJ:	28.004.857/0001-07	SCP:	

Registro P030 - Identificação do período e forma de apuração do imposto de renda e da contribuição social sobre o lucro líquido das empresas tributadas pelo lucro presumido

Data Saldo Inicial	Data Saldo Final	Período de apuração
01/04/2024	30/06/2024	T02 - Segundo Trimestre

Registro P100 - Balanço Patrimonial

Código	Descrição	Saldo inicial	D/C	Total débitos	Total créditos	Saldo final	D/C
1.02.01.01.09	Contraprestação Contingente Ativa - Combinação de Negócios - Longo Prazo	0,00	C	0,00	0,00	0,00	C
1.02.01.01.10	Outros Valores Mobiliários - No Exterior - Longo Prazo	0,00	C	0,00	0,00	0,00	C
1.02.01.01.19	(-) Outras Contas Retificadoras - Créditos e Valores - Longo Prazo	0,00	C	0,00	0,00	0,00	C
1.02.01.01.20	Direitos Creditórios Cedidos - Longo Prazo	0,00	C	0,00	0,00	0,00	C
1.02.01.01.21	(-) Deságio na Cessão de Títulos - Longo Prazo	0,00	C	0,00	0,00	0,00	C
1.02.01.01.25	Direitos Creditórios a Receber - Longo Prazo	0,00	C	0,00	0,00	0,00	C
1.02.01.01.26	Duplicatas a Receber - Operações com Partes Não Relacionadas - no País - Longo Prazo	0,00	C	0,00	0,00	0,00	C
1.02.01.01.27	Duplicatas a Receber - Operações com Partes Não Relacionadas - no Exterior - Longo Prazo	0,00	C	0,00	0,00	0,00	C
1.02.01.01.28	Duplicatas a Receber - Operações com Partes Relacionadas - no País - Longo Prazo	0,00	C	0,00	0,00	0,00	C
1.02.01.01.29	Duplicatas a Receber - Operações com Partes Relacionadas - no Exterior - Longo Prazo	0,00	C	0,00	0,00	0,00	C

INFORMAÇÃO PROTEGIDA POR SIGILO FISCAL

Relatório de Impressão de Pastas e Fichas

Nome Empresarial:	FERRARI MED DISTRIBUIDORA DE MEDICAMENTOS LTDA				
Período da Escrituração:	01/01/2024 a 31/12/2024	CNPJ:	28.004.857/0001-07	SCP:	

Registro P030 - Identificação do período e forma de apuração do imposto de renda e da contribuição social sobre o lucro líquido das empresas tributadas pelo lucro presumido

Data Saldo Inicial	Data Saldo Final	Período de apuração
01/04/2024	30/06/2024	T02 - Segundo Trimestre

Registro P100 - Balanço Patrimonial

Código	Descrição	Saldo inicial	D/C	Total débitos	Total créditos	Saldo final	D/C
1.02.01.01.50	(-) Juros a Apropriar Decorrentes de Ajuste a Valor Presente (AVP) - Créditos -Longo Prazo	0,00	C	0,00	0,00	0,00	C
1.02.01.01.52	(-) Perdas Estimadas em Créditos de Liquidação Duvidosa - Longo Prazo	0,00	C	0,00	0,00	0,00	C
1.02.01.01.55	(-) Perdas por Redução ao Valor Recuperável (Impairment) - Créditos e Valores - Longo Prazo	0,00	C	0,00	0,00	0,00	C
1.02.01.01.70	Subconta - Ajuste a Valor Justo - Créditos - Longo Prazo	0,00	C	0,00	0,00	0,00	C
1.02.01.01.90	Subconta - Adoção Inicial - Créditos e Valores - Longo Prazo	0,00	C	0,00	0,00	0,00	C
1.02.01.02	VALORES MOBILIÁRIOS - NO PAÍS	0,00	C	0,00	0,00	0,00	C
1.02.01.02.01	Títulos para Negociação - No País - Longo Prazo	0,00	C	0,00	0,00	0,00	C
1.02.01.02.02	Títulos Disponíveis para Venda - No País - Longo Prazo	0,00	C	0,00	0,00	0,00	C
1.02.01.02.03	Títulos Mantidos até o Vencimento - No País - Longo Prazo	0,00	C	0,00	0,00	0,00	C
1.02.01.02.10	Debêntures Emitidas por Partes Relacionada - No País - Longo Prazo	0,00	C	0,00	0,00	0,00	C

INFORMAÇÃO PROTEGIDA POR SIGILO FISCAL

Relatório de Impressão de Pastas e Fichas

Nome Empresarial:	FERRARI MED DISTRIBUIDORA DE MEDICAMENTOS LTDA				
Período da Escrituração:	01/01/2024 a 31/12/2024	CNPJ:	28.004.857/0001-07	SCP:	

Registro P030 - Identificação do período e forma de apuração do imposto de renda e da contribuição social sobre o lucro líquido das empresas tributadas pelo lucro presumido

Data Saldo Inicial	Data Saldo Final	Período de apuração
01/04/2024	30/06/2024	T02 - Segundo Trimestre

Registro P100 - Balanço Patrimonial

Código	Descrição	Saldo inicial	D/C	Total débitos	Total créditos	Saldo final	D/C
1.02.01.02.11	Debêntures Emitidas por Partes Não Relacionada - No País - Longo Prazo	0,00	C	0,00	0,00	0,00	C
1.02.01.02.14	Outros Valores Mobiliários - No País - Longo Prazo	0,00	C	0,00	0,00	0,00	C
1.02.01.02.15	Outros Empréstimos e Recebíveis - No País - Longo Prazo	0,00	C	0,00	0,00	0,00	C
1.02.01.02.16	Outros Juros a Receber - No País - Longo Prazo	0,00	C	0,00	0,00	0,00	C
1.02.01.02.50	(-) Juros a Apropriar Decorrentes de Ajuste a Valor Presente (AVP) Valores Mobiliários - No País - Longo Prazo	0,00	C	0,00	0,00	0,00	C
1.02.01.02.55	(-) Perdas por Redução ao Valor Recuperável (Impairment) - Valores Mobiliários - No País - Longo Prazo	0,00	C	0,00	0,00	0,00	C
1.02.01.02.70	Subconta - Ajuste a Valor Justo - Valores Mobiliários - No País - Longo Prazo	0,00	C	0,00	0,00	0,00	C
1.02.01.02.90	Subconta - Adoção Inicial - Valores Mobiliários - No País - Longo Prazo	0,00	C	0,00	0,00	0,00	C
1.02.01.03	VALORES MOBILIÁRIOS - NO EXTERIOR	0,00	C	0,00	0,00	0,00	C
1.02.01.03.01	Títulos para Negociação - No Exterior - Longo Prazo	0,00	C	0,00	0,00	0,00	C

INFORMAÇÃO PROTEGIDA POR SIGILO FISCAL

Relatório de Impressão de Pastas e Fichas

Nome Empresarial:	FERRARI MED DISTRIBUIDORA DE MEDICAMENTOS LTDA				
Período da Escrituração:	01/01/2024 a 31/12/2024	CNPJ:	28.004.857/0001-07	SCP:	

Registro P030 - Identificação do período e forma de apuração do imposto de renda e da contribuição social sobre o lucro líquido das empresas tributadas pelo lucro presumido

Data Saldo Inicial	Data Saldo Final	Período de apuração
01/04/2024	30/06/2024	T02 - Segundo Trimestre

Registro P100 - Balanço Patrimonial

Código	Descrição	Saldo inicial	D/C	Total débitos	Total créditos	Saldo final	D/C
1.02.01.03.02	Títulos Disponíveis para Venda - No Exterior - Longo Prazo	0,00	C	0,00	0,00	0,00	C
1.02.01.03.03	Títulos Mantidos até o Vencimento - No Exterior - Longo Prazo	0,00	C	0,00	0,00	0,00	C
1.02.01.03.04	Debêntures emitidas por Partes Relacionada - No Exterior - Longo Prazo	0,00	C	0,00	0,00	0,00	C
1.02.01.03.05	Debêntures emitidas por Partes Não Relacionada - No Exterior - Longo Prazo	0,00	C	0,00	0,00	0,00	C
1.02.01.03.06	Outros Empréstimos e Recebíveis - No Exterior - Longo Prazo	0,00	C	0,00	0,00	0,00	C
1.02.01.03.50	(-) Juros a Apropriar Decorrentes de Ajuste a Valor Presente (AVP) Valores Mobiliários - No Exterior - Longo Prazo	0,00	C	0,00	0,00	0,00	C
1.02.01.03.55	(-) Perdas Estimadas por Redução ao Valor Recuperável (Impairment) - Valores Mobiliário - No Exterior - Longo Prazo	0,00	C	0,00	0,00	0,00	C
1.02.01.03.70	Subconta - Ajuste a Valor Justo - Valores Mobiliários - No Exterior - Longo Prazo	0,00	C	0,00	0,00	0,00	C
1.02.01.03.90	Subconta - Adoção Inicial - Valores Mobiliários - No Exterior - Longo Prazo	0,00	C	0,00	0,00	0,00	C
1.02.01.05	ATIVOS FISCAIS DIFERIDOS - LONGO PRAZO	0,00	C	0,00	0,00	0,00	C

INFORMAÇÃO PROTEGIDA POR SIGILO FISCAL

Relatório de Impressão de Pastas e Fichas

Nome Empresarial:	FERRARI MED DISTRIBUIDORA DE MEDICAMENTOS LTDA				
Período da Escrituração:	01/01/2024 a 31/12/2024	CNPJ:	28.004.857/0001-07	SCP:	

Registro P030 - Identificação do período e forma de apuração do imposto de renda e da contribuição social sobre o lucro líquido das empresas tributadas pelo lucro presumido

Data Saldo Inicial	Data Saldo Final	Período de apuração
01/04/2024	30/06/2024	T02 - Segundo Trimestre

Registro P100 - Balanço Patrimonial

Código	Descrição	Saldo inicial	D/C	Total débitos	Total créditos	Saldo final	D/C
1.02.01.05.01	Créditos Fiscais CSLL - Diferenças Temporárias e Base de Cálculo Negativa - Longo Prazo	0,00	C	0,00	0,00	0,00	C
1.02.01.05.02	Créditos Fiscais IRPJ - Diferenças Temporárias e Prejuízos Fiscais - Longo Prazo	0,00	C	0,00	0,00	0,00	C
1.02.01.07	CRÉDITOS EM CONTENCIOSO - LONGO PRAZO	0,00	C	0,00	0,00	0,00	C
1.02.01.07.01	Depósitos em Contencioso - Longo Prazo	0,00	C	0,00	0,00	0,00	C
1.02.01.07.10	Outros Créditos em Contencioso - Longo Prazo	0,00	C	0,00	0,00	0,00	C
1.02.01.07.55	(-) Perdas por Redução ao Valor Recuperável (Impairment) - Créditos em Contencioso - Longo Prazo	0,00	C	0,00	0,00	0,00	C
1.02.01.08	TRIBUTOS A RECUPERAR - Longo Prazo	0,00	C	0,00	0,00	0,00	C
1.02.01.08.01	IPI a Recuperar - Longo Prazo	0,00	C	0,00	0,00	0,00	C
1.02.01.08.02	ICMS a Recuperar - Longo Prazo	0,00	C	0,00	0,00	0,00	C
1.02.01.08.03	PIS a Recuperar - Crédito Básico - Longo Prazo	0,00	C	0,00	0,00	0,00	C

INFORMAÇÃO PROTEGIDA POR SIGILO FISCAL

Relatório de Impressão de Pastas e Fichas

Nome Empresarial:	FERRARI MED DISTRIBUIDORA DE MEDICAMENTOS LTDA				
Período da Escrituração:	01/01/2024 a 31/12/2024	CNPJ:	28.004.857/0001-07	SCP:	

Registro P030 - Identificação do período e forma de apuração do imposto de renda e da contribuição social sobre o lucro líquido das empresas tributadas pelo lucro presumido

Data Saldo Inicial	Data Saldo Final	Período de apuração
01/04/2024	30/06/2024	T02 - Segundo Trimestre

Registro P100 - Balanço Patrimonial

Código	Descrição	Saldo inicial	D/C	Total débitos	Total créditos	Saldo final	D/C
1.02.01.08.04	PIS a Recuperar - Crédito Presumido - Longo Prazo	0,00	C	0,00	0,00	0,00	C
1.02.01.08.05	COFINS a Recuperar - Crédito Básico - Longo Prazo	0,00	C	0,00	0,00	0,00	C
1.02.01.08.06	COFINS a Recuperar - Crédito Presumido - Longo Prazo	0,00	C	0,00	0,00	0,00	C
1.02.01.08.07	CIDE a Recuperar - Longo Prazo	0,00	C	0,00	0,00	0,00	C
1.02.01.08.40	Outros Impostos e Contribuições a Recuperar - Longo Prazo	0,00	C	0,00	0,00	0,00	C
1.02.01.08.50	(-) Juros a Apropriar Decorrentes de Ajuste a Valor Presente (AVP) - Tributos a Recuperar - Longo Prazo	0,00	C	0,00	0,00	0,00	C
1.02.01.08.55	(-) Perdas por Redução ao Valor Recuperável (Impairment) - Tributos a Recuperar - Longo Prazo	0,00	C	0,00	0,00	0,00	C
1.02.01.09	DESPESAS PAGAS ANTECIPADAMENTE - LONGO PRAZO	0,00	C	0,00	0,00	0,00	C
1.02.01.09.01	Alugueis pagos Antecipadamente - Longo Prazo	0,00	C	0,00	0,00	0,00	C
1.02.01.09.02	Prêmios de Seguros a Apropriar - Longo Prazo	0,00	C	0,00	0,00	0,00	C

INFORMAÇÃO PROTEGIDA POR SIGILO FISCAL

Relatório de Impressão de Pastas e Fichas

Nome Empresarial:	FERRARI MED DISTRIBUIDORA DE MEDICAMENTOS LTDA				
Período da Escrituração:	01/01/2024 a 31/12/2024	CNPJ:	28.004.857/0001-07	SCP:	

Registro P030 - Identificação do período e forma de apuração do imposto de renda e da contribuição social sobre o lucro líquido das empresas tributadas pelo lucro presumido

Data Saldo Inicial	Data Saldo Final	Período de apuração
01/04/2024	30/06/2024	T02 - Segundo Trimestre

Registro P100 - Balanço Patrimonial

Código	Descrição	Saldo inicial	D/C	Total débitos	Total créditos	Saldo final	D/C
1.02.01.09.03	Encargos Financeiros a Apropriar -Longo Prazo	0,00	C	0,00	0,00	0,00	C
1.02.01.09.09	Outros Custos e Despesas Pagos Antecipadamente - Longo Prazo	0,00	C	0,00	0,00	0,00	C
1.02.01.10	ATIVO BIOLÓGICO - LONGO PRAZO	0,00	C	0,00	0,00	0,00	C
1.02.01.10.01	Ativo Biológico Consumível - Origem Animal - Pelo Valor Justo - Longo Prazo	0,00	C	0,00	0,00	0,00	C
1.02.01.10.02	Ativo Biológico Consumível - Origem Vegetal - Pelo Valor Justo - Longo Prazo	0,00	C	0,00	0,00	0,00	C
1.02.01.10.10	Ativo Biológico Consumível - Origem Animal - Pelo Custo - Longo Prazo	0,00	C	0,00	0,00	0,00	C
1.02.01.10.11	Ativo Biológico Consumível - Origem Vegetal - Pelo Custo - Longo Prazo	0,00	C	0,00	0,00	0,00	C
1.02.01.10.55	(-) Perdas por Redução ao Valor Recuperável (Impairment) - Ativos Biológicos Consumível - Longo Prazo	0,00	C	0,00	0,00	0,00	C
1.02.01.10.70	Subconta - Ajuste a Valor Justo (AVJ) - Ativos Biológicos - Longo Prazo	0,00	C	0,00	0,00	0,00	C
1.02.01.10.75	Subconta - Ajuste a Valor Presente (AVP) - Ativos Biológicos - Longo Prazo	0,00	C	0,00	0,00	0,00	C

INFORMAÇÃO PROTEGIDA POR SIGILO FISCAL

Relatório de Impressão de Pastas e Fichas

Nome Empresarial:	FERRARI MED DISTRIBUIDORA DE MEDICAMENTOS LTDA				
Período da Escrituração:	01/01/2024 a 31/12/2024	CNPJ:	28.004.857/0001-07	SCP:	

Registro P030 - Identificação do período e forma de apuração do imposto de renda e da contribuição social sobre o lucro líquido das empresas tributadas pelo lucro presumido

Data Saldo Inicial	Data Saldo Final	Período de apuração
01/04/2024	30/06/2024	T02 - Segundo Trimestre

Registro P100 - Balanço Patrimonial

Código	Descrição	Saldo inicial	D/C	Total débitos	Total créditos	Saldo final	D/C
1.02.01.10.90	Subconta - Adoção Inicial - Ativo Biológico - Longo Prazo	0,00	C	0,00	0,00	0,00	C
1.02.01.15	OUTROS CRÉDITOS - LONGO PRAZO	0,00	C	0,00	0,00	0,00	C
1.02.01.15.01	Outros Créditos - Longo Prazo	0,00	C	0,00	0,00	0,00	C
1.02.01.15.60	CPC 47 - Ativos de Contrato - Longo Prazo	0,00	C	0,00	0,00	0,00	C
1.02.02	INVESTIMENTOS	0,00	C	0,00	0,00	0,00	C
1.02.02.01	PARTICIPAÇÕES PERMANENTES EM SOCIEDADES - NO PAÍS	0,00	C	0,00	0,00	0,00	C
1.02.02.01.01	Participações Permanentes em Controladas - no País	0,00	C	0,00	0,00	0,00	C
1.02.02.01.04	Participações Permanentes em Coligadas - no País	0,00	C	0,00	0,00	0,00	C
1.02.02.01.05	Participações Permanentes em Joint Ventures e Sociedades de Propósito Específico (SPE) - no País	0,00	C	0,00	0,00	0,00	C
1.02.02.01.06	Participações Permanentes em Outras Sociedades do Mesmo Grupo ou Controle Comum - Avaliadas pelo Método de Equivalência Patrimonial (MEP) - no País	0,00	C	0,00	0,00	0,00	C

INFORMAÇÃO PROTEGIDA POR SIGILO FISCAL

Relatório de Impressão de Pastas e Fichas

Nome Empresarial:	FERRARI MED DISTRIBUIDORA DE MEDICAMENTOS LTDA				
Período da Escrituração:	01/01/2024 a 31/12/2024	CNPJ:	28.004.857/0001-07	SCP:	

Registro P030 - Identificação do período e forma de apuração do imposto de renda e da contribuição social sobre o lucro líquido das empresas tributadas pelo lucro presumido

Data Saldo Inicial	Data Saldo Final	Período de apuração
01/04/2024	30/06/2024	T02 - Segundo Trimestre

Registro P100 - Balanço Patrimonial

Código	Descrição	Saldo inicial	D/C	Total débitos	Total créditos	Saldo final	D/C
1.02.02.01.07	Participações em Sociedades em Conta de Participação (SCP) - Sócio Ostensivo - Avaliadas pelo Método de Equivalência Patrimonial (MEP) - no País	0,00	C	0,00	0,00	0,00	C
1.02.02.01.08	Participações em Sociedades em Conta de Participação (SCP) - Sócio Participante - no País	0,00	C	0,00	0,00	0,00	C
1.02.02.01.10	Goodwill em Investimentos - no País	0,00	C	0,00	0,00	0,00	C
1.02.02.01.11	Mais Valia em Investimentos - no País	0,00	C	0,00	0,00	0,00	C
1.02.02.01.12	(-) Menos Valia em Investimentos - no País	0,00	C	0,00	0,00	0,00	C
1.02.02.01.20	Ágios em Investimentos Gerados até 31/12/2009 - no País	0,00	C	0,00	0,00	0,00	C
1.02.02.01.21	(-) Deságios em Investimentos Gerados até 31/12/2009 - no País	0,00	C	0,00	0,00	0,00	C
1.02.02.01.40	(-) Lucros a Apropriar em Vendas com Controladas -no País	0,00	C	0,00	0,00	0,00	C
1.02.02.01.41	(-) Lucros a Apropriar em Vendas com Coligadas -no País	0,00	C	0,00	0,00	0,00	C
1.02.02.01.42	(-) Lucros a Apropriar em Vendas com Joint Ventures -no País	0,00	C	0,00	0,00	0,00	C

INFORMAÇÃO PROTEGIDA POR SIGILO FISCAL

Relatório de Impressão de Pastas e Fichas

Nome Empresarial:	FERRARI MED DISTRIBUIDORA DE MEDICAMENTOS LTDA				
Período da Escrituração:	01/01/2024 a 31/12/2024	CNPJ:	28.004.857/0001-07	SCP:	

Registro P030 - Identificação do período e forma de apuração do imposto de renda e da contribuição social sobre o lucro líquido das empresas tributadas pelo lucro presumido

Data Saldo Inicial	Data Saldo Final	Período de apuração
01/04/2024	30/06/2024	T02 - Segundo Trimestre

Registro P100 - Balanço Patrimonial

Código	Descrição	Saldo inicial	D/C	Total débitos	Total créditos	Saldo final	D/C
1.02.02.01.43	(-) Lucros a Apropriar em Vendas com outras sociedades - Avaliadas pelo Método de Equivalência Patrimonial (MEP) - no País	0,00	C	0,00	0,00	0,00	C
1.02.02.01.55	(-) Perdas Estimadas por Redução ao Valor Recuperável (Impairment) de Participações Permanentes Avaliadas pelo Método de Equivalência Patrimonial - no País	0,00	C	0,00	0,00	0,00	C
1.02.02.01.56	(-) Perdas Estimadas por Redução ao Valor Recuperável (Impairment) do Goodwill em Investimentos - no País	0,00	C	0,00	0,00	0,00	C
1.02.02.01.60	Subconta - Ajuste a Valor Justo (AVJ) Reflexo - Ganho ou Perda na Investida	0,00	C	0,00	0,00	0,00	C
1.02.02.01.65	Subconta - Ajuste a Valor Justo (AVJ) de Subscrição de Capital - Ganho ou Perda de Capital	0,00	C	0,00	0,00	0,00	C
1.02.02.01.75	(-) Subconta - Ajuste a Valor Presente (AVP) de Participação Societária	0,00	C	0,00	0,00	0,00	C
1.02.02.01.80	Subconta - Mais Valia da Participação Anterior - Estágios	0,00	C	0,00	0,00	0,00	C
1.02.02.01.81	(-) Subconta - Menos Valia da Participação Anterior - Estágios	0,00	C	0,00	0,00	0,00	C
1.02.02.01.82	Subconta - Goodwill da Participação Anterior - Estágios	0,00	C	0,00	0,00	0,00	C

INFORMAÇÃO PROTEGIDA POR SIGILO FISCAL

Relatório de Impressão de Pastas e Fichas

Nome Empresarial:	FERRARI MED DISTRIBUIDORA DE MEDICAMENTOS LTDA				
Período da Escrituração:	01/01/2024 a 31/12/2024	CNPJ:	28.004.857/0001-07	SCP:	

Registro P030 - Identificação do período e forma de apuração do imposto de renda e da contribuição social sobre o lucro líquido das empresas tributadas pelo lucro presumido

Data Saldo Inicial	Data Saldo Final	Período de apuração
01/04/2024	30/06/2024	T02 - Segundo Trimestre

Registro P100 - Balanço Patrimonial

Código	Descrição	Saldo inicial	D/C	Total débitos	Total créditos	Saldo final	D/C
1.02.02.01.84	Subconta - Variação de Mais Valia da Participação Anterior - Estágios	0,00	C	0,00	0,00	0,00	C
1.02.02.01.85	(-) Subconta - Variação de Menos Valia da Participação Anterior - Estágios	0,00	C	0,00	0,00	0,00	C
1.02.02.01.86	Subconta - Variação de Goodwill da Participação Anterior - Estágios	0,00	C	0,00	0,00	0,00	C
1.02.02.02	PARTICIPAÇÕES PERMANENTES EM SOCIEDADES - NO EXTERIOR	0,00	C	0,00	0,00	0,00	C
1.02.02.02.01	Participações Permanentes em Controladas - no Exterior	0,00	C	0,00	0,00	0,00	C
1.02.02.02.02	Subconta - Tributação em Base Universais (TBU) - Controladas Diretas - No Exterior	0,00	C	0,00	0,00	0,00	C
1.02.02.02.03	Subconta - Tributação em Base Universais (TBU) - Controladas Indiretas - no Exterior	0,00	C	0,00	0,00	0,00	C
1.02.02.02.04	Participações Permanentes em Coligadas - Avaliadas pelo Método de Equivalência Patrimonial (MEP) - no Exterior	0,00	C	0,00	0,00	0,00	C
1.02.02.02.05	Participações Permanentes em Joint Ventures - Avaliadas pelo Método de Equivalência Patrimonial (MEP) - no Exterior	0,00	C	0,00	0,00	0,00	C

INFORMAÇÃO PROTEGIDA POR SIGILO FISCAL

Relatório de Impressão de Pastas e Fichas

Nome Empresarial:	FERRARI MED DISTRIBUIDORA DE MEDICAMENTOS LTDA				
Período da Escrituração:	01/01/2024 a 31/12/2024	CNPJ:	28.004.857/0001-07	SCP:	

Registro P030 - Identificação do período e forma de apuração do imposto de renda e da contribuição social sobre o lucro líquido das empresas tributadas pelo lucro presumido

Data Saldo Inicial	Data Saldo Final	Período de apuração
01/04/2024	30/06/2024	T02 - Segundo Trimestre

Registro P100 - Balanço Patrimonial

Código	Descrição	Saldo inicial	D/C	Total débitos	Total créditos	Saldo final	D/C
1.02.02.02.06	Participações Permamentes em Outras Sociedades do Mesmo Grupo ou Controle Comum - Avaliadas pelo Método de Equivalência Patrimonial (MEP) - no Exterior	0,00	C	0,00	0,00	0,00	C
1.02.02.02.10	Goodwill em Investimentos - no Exterior	0,00	C	0,00	0,00	0,00	C
1.02.02.02.11	Mais Valia em Investimentos - no Exterior	0,00	C	0,00	0,00	0,00	C
1.02.02.02.12	(-) Menos Valia em Investimentos - no Exterior	0,00	C	0,00	0,00	0,00	C
1.02.02.02.20	Ágios em Investimentos Gerados até 31/12/2009 - no Exterior	0,00	C	0,00	0,00	0,00	C
1.02.02.02.21	(-) Deságios em Investimentos Gerados até 31/12/2009 - no Exterior	0,00	C	0,00	0,00	0,00	C
1.02.02.02.40	(-) Lucros a Apropriar em Vendas com Controladas - no Exterior	0,00	C	0,00	0,00	0,00	C
1.02.02.02.41	(-) Lucros a Apropriar em Vendas com Coligadas - no Exterior	0,00	C	0,00	0,00	0,00	C
1.02.02.02.42	(-) Lucros a Apropriar em Vendas com Joint Ventures - no Exterior	0,00	C	0,00	0,00	0,00	C

INFORMAÇÃO PROTEGIDA POR SIGILO FISCAL

Relatório de Impressão de Pastas e Fichas

Nome Empresarial:	FERRARI MED DISTRIBUIDORA DE MEDICAMENTOS LTDA				
Período da Escrituração:	01/01/2024 a 31/12/2024	CNPJ:	28.004.857/0001-07	SCP:	

Registro P030 - Identificação do período e forma de apuração do imposto de renda e da contribuição social sobre o lucro líquido das empresas tributadas pelo lucro presumido

Data Saldo Inicial	Data Saldo Final	Período de apuração
01/04/2024	30/06/2024	T02 - Segundo Trimestre

Registro P100 - Balanço Patrimonial

Código	Descrição	Saldo inicial	D/C	Total débitos	Total créditos	Saldo final	D/C
1.02.02.02.43	(-) Lucros a Apropriar em Vendas com outras sociedades - Avaliadas pelo Método de Equivalência Patrimonial (MEP) - no Exterior	0,00	C	0,00	0,00	0,00	C
1.02.02.02.55	(-) Perdas Estimadas por Redução ao Valor Recuperável (Impairment) em Participações Permanentes Avaliadas pelo Método de Equivalência Patrimonial (MEP) - no Exterior	0,00	C	0,00	0,00	0,00	C
1.02.02.02.56	(-) Perdas Estimadas por Redução ao Valor Recuperável (Impairment) do Goodwill em Investimentos - no Exterior	0,00	C	0,00	0,00	0,00	C
1.02.02.02.60	Subconta - Ajuste a Valor Justo (AVJ) Reflexo - Ganho ou Perda na Investida - no Exterior	0,00	C	0,00	0,00	0,00	C
1.02.02.02.65	Subconta - Ajuste a Valor Justo (AVJ) de Subscrição de Capital - Ganho ou Perda de Capital - no Exterior	0,00	C	0,00	0,00	0,00	C
1.02.02.02.75	(-) Subconta - Ajuste a Valor Presente (AVP) de Participação Societária - no Exterior	0,00	C	0,00	0,00	0,00	C
1.02.02.02.80	Subconta - Mais Valia da Participação Anterior - Estágios - no Exterior	0,00	C	0,00	0,00	0,00	C
1.02.02.02.81	(-) Subconta - Menos Valia da Participação Anterior - Estágios - no Exterior	0,00	C	0,00	0,00	0,00	C
1.02.02.02.82	Subconta - Goodwill da Participação Anterior - Estágios - no Exterior	0,00	C	0,00	0,00	0,00	C

INFORMAÇÃO PROTEGIDA POR SIGILO FISCAL

Relatório de Impressão de Pastas e Fichas

Nome Empresarial:	FERRARI MED DISTRIBUIDORA DE MEDICAMENTOS LTDA				
Período da Escrituração:	01/01/2024 a 31/12/2024	CNPJ:	28.004.857/0001-07	SCP:	

Registro P030 - Identificação do período e forma de apuração do imposto de renda e da contribuição social sobre o lucro líquido das empresas tributadas pelo lucro presumido

Data Saldo Inicial	Data Saldo Final	Período de apuração
01/04/2024	30/06/2024	T02 - Segundo Trimestre

Registro P100 - Balanço Patrimonial

Código	Descrição	Saldo inicial	D/C	Total débitos	Total créditos	Saldo final	D/C
1.02.02.02.84	Subconta - Variação de Mais Valia da Participação Anterior - Estágios - no Exterior	0,00	C	0,00	0,00	0,00	C
1.02.02.02.85	(-) Subconta - Variação de Menos Valia da Participação Anterior - Estágios - no Exterior	0,00	C	0,00	0,00	0,00	C
1.02.02.02.86	Subconta - Variação de Goodwill da Participação Anterior - Estágios - no Exterior	0,00	C	0,00	0,00	0,00	C
1.02.02.03	PROPRIEDADES PARA INVESTIMENTO	0,00	C	0,00	0,00	0,00	C
1.02.02.03.01	Imóveis Próprios em Construção - Propriedades para Investimento	0,00	C	0,00	0,00	0,00	C
1.02.02.03.05	Imóveis Próprios - Pelo Custo - Propriedades para Investimento	0,00	C	0,00	0,00	0,00	C
1.02.02.03.06	Imóveis Próprios - Valor Justo - Propriedades para Investimento	0,00	C	0,00	0,00	0,00	C
1.02.02.03.08	Imóveis Objeto de Arrendamento - Propriedades para Investimento	0,00	C	0,00	0,00	0,00	C
1.02.02.03.30	(-) Depreciação Acumuladas - Propriedades para Investimento	0,00	C	0,00	0,00	0,00	C
1.02.02.03.55	(-) Perdas Estimadas por Redução ao Valor Recuperável (Impairment) - Propriedades para Investimento	0,00	C	0,00	0,00	0,00	C

INFORMAÇÃO PROTEGIDA POR SIGILO FISCAL

Relatório de Impressão de Pastas e Fichas

Nome Empresarial:	FERRARI MED DISTRIBUIDORA DE MEDICAMENTOS LTDA				
Período da Escrituração:	01/01/2024 a 31/12/2024	CNPJ:	28.004.857/0001-07	SCP:	

Registro P030 - Identificação do período e forma de apuração do imposto de renda e da contribuição social sobre o lucro líquido das empresas tributadas pelo lucro presumido

Data Saldo Inicial	Data Saldo Final	Período de apuração
01/04/2024	30/06/2024	T02 - Segundo Trimestre

Registro P100 - Balanço Patrimonial

Código	Descrição	Saldo inicial	D/C	Total débitos	Total créditos	Saldo final	D/C
1.02.02.03.70	Subconta - Ajuste a Valor Justo - Propriedades para Investimentos.	0,00	C	0,00	0,00	0,00	C
1.02.02.03.71	Subconta - Ajuste Valor Justo - Depreciação Acumulada - Propriedade para Investimento	0,00	C	0,00	0,00	0,00	C
1.02.02.03.75	(-) Subconta - Ajuste a Valor Presente (AVP) - Propriedades para Investimento	0,00	C	0,00	0,00	0,00	C
1.02.02.03.76	Subconta - Ajuste Valor Presente - Depreciação Acumulada - Propriedades para Investimento	0,00	C	0,00	0,00	0,00	C
1.02.02.03.90	Subconta - Adoção Inicial - Propriedades para Investimento	0,00	C	0,00	0,00	0,00	C
1.02.02.03.91	Subconta - Adoção Inicial - Depreciação Acumulada - Propriedades para Investimento	0,00	C	0,00	0,00	0,00	C
1.02.02.03.95	Subconta - Adoção Inicial - Taxa de Depreciação Diferente - Propriedades para Investimento	0,00	C	0,00	0,00	0,00	C
1.02.02.10	OUTROS INVESTIMENTOS PERMANENTES	0,00	C	0,00	0,00	0,00	C
1.02.02.10.03	Investimentos Decorrentes de Incentivos Fiscais	0,00	C	0,00	0,00	0,00	C
1.02.02.10.10	Outros Investimentos Permanentes	0,00	C	0,00	0,00	0,00	C

INFORMAÇÃO PROTEGIDA POR SIGILO FISCAL

Relatório de Impressão de Pastas e Fichas

Nome Empresarial:	FERRARI MED DISTRIBUIDORA DE MEDICAMENTOS LTDA				
Período da Escrituração:	01/01/2024 a 31/12/2024	CNPJ:	28.004.857/0001-07	SCP:	

Registro P030 - Identificação do período e forma de apuração do imposto de renda e da contribuição social sobre o lucro líquido das empresas tributadas pelo lucro presumido

Data Saldo Inicial	Data Saldo Final	Período de apuração
01/04/2024	30/06/2024	T02 - Segundo Trimestre

Registro P100 - Balanço Patrimonial

Código	Descrição	Saldo inicial	D/C	Total débitos	Total créditos	Saldo final	D/C
1.02.02.10.20	(-) Outras Contas Retificadoras	0,00	C	0,00	0,00	0,00	C
1.02.02.10.50	(-) Juros a Apropriar Decorrentes de Ajuste a Valor Presente (AVP) - Outros Investimentos Permanentes	0,00	C	0,00	0,00	0,00	C
1.02.02.10.55	(-) Perdas Estimadas por Redução ao Valor Recuperável de Outros Investimentos	0,00	C	0,00	0,00	0,00	C
1.02.02.10.70	Subconta - Ajuste a Valor Justo - Outros Investimentos Permanentes	0,00	C	0,00	0,00	0,00	C
1.02.02.10.90	Subconta - Adoção Inicial - Outros Investimentos Permanentes	0,00	C	0,00	0,00	0,00	C
1.02.03	IMOBILIZADO	0,00	C	0,00	0,00	0,00	C
1.02.03.01	IMOBILIZADO - AQUISIÇÃO	0,00	C	0,00	0,00	0,00	C
1.02.03.01.01	Terrenos	0,00	C	0,00	0,00	0,00	C
1.02.03.01.02	Edifícios e Construções	0,00	C	0,00	0,00	0,00	C
1.02.03.01.03	Construções em Andamento - Imóvel Próprio	0,00	C	0,00	0,00	0,00	C

INFORMAÇÃO PROTEGIDA POR SIGILO FISCAL

Relatório de Impressão de Pastas e Fichas

Nome Empresarial:	FERRARI MED DISTRIBUIDORA DE MEDICAMENTOS LTDA				
Período da Escrituração:	01/01/2024 a 31/12/2024	CNPJ:	28.004.857/0001-07	SCP:	

Registro P030 - Identificação do período e forma de apuração do imposto de renda e da contribuição social sobre o lucro líquido das empresas tributadas pelo lucro presumido

Data Saldo Inicial	Data Saldo Final	Período de apuração
01/04/2024	30/06/2024	T02 - Segundo Trimestre

Registro P100 - Balanço Patrimonial

Código	Descrição	Saldo inicial	D/C	Total débitos	Total créditos	Saldo final	D/C
1.02.03.01.04	Outras Imobilizações em Andamento	0,00	C	0,00	0,00	0,00	C
1.02.03.01.05	Benfeitorias em Imóveis de Terceiros	0,00	C	0,00	0,00	0,00	C
1.02.03.01.06	Máquinas, Equipamentos e Instalações Industriais	0,00	C	0,00	0,00	0,00	C
1.02.03.01.07	Móveis, Utensílios e Instalações Comerciais	0,00	C	0,00	0,00	0,00	C
1.02.03.01.08	Veículos	0,00	C	0,00	0,00	0,00	C
1.02.03.01.09	Embarcações	0,00	C	0,00	0,00	0,00	C
1.02.03.01.10	Aeronaves	0,00	C	0,00	0,00	0,00	C
1.02.03.01.11	Recursos Minerais	0,00	C	0,00	0,00	0,00	C
1.02.03.01.12	Dutos e Tubulações	0,00	C	0,00	0,00	0,00	C
1.02.03.01.13	Linhas de Transmissão Elétrica	0,00	C	0,00	0,00	0,00	C

INFORMAÇÃO PROTEGIDA POR SIGILO FISCAL

Relatório de Impressão de Pastas e Fichas

Nome Empresarial:	FERRARI MED DISTRIBUIDORA DE MEDICAMENTOS LTDA				
Período da Escrituração:	01/01/2024 a 31/12/2024	CNPJ:	28.004.857/0001-07	SCP:	

Registro P030 - Identificação do período e forma de apuração do imposto de renda e da contribuição social sobre o lucro líquido das empresas tributadas pelo lucro presumido

Data Saldo Inicial	Data Saldo Final	Período de apuração
01/04/2024	30/06/2024	T02 - Segundo Trimestre

Registro P100 - Balanço Patrimonial

Código	Descrição	Saldo inicial	D/C	Total débitos	Total créditos	Saldo final	D/C
1.02.03.01.14	Antenas e Torres de Transmissão	0,00	C	0,00	0,00	0,00	C
1.02.03.01.15	Máquinas Empregadas na Atividade Rural	0,00	C	0,00	0,00	0,00	C
1.02.03.01.16	Tratores e Demais Veículos Empregados na Atividade Rural	0,00	C	0,00	0,00	0,00	C
1.02.03.01.28	Outras Imobilizações por Aquisição	8.394,95	D	0,00	0,00	8.394,95	D
1.02.03.01.30	(-) Depreciação Acumulada - Imobilizado	8.394,95	C	0,00	0,00	8.394,95	C
1.02.03.01.31	(-) Amortização Acumulada - Imobilizado	0,00	C	0,00	0,00	0,00	C
1.02.03.01.32	(-) Exaustão Acumulada - Imobilizado	0,00	C	0,00	0,00	0,00	C
1.02.03.01.55	(-) Perdas Estimadas por Redução ao Valor Recuperável (Impairment) - Imobilizado	0,00	C	0,00	0,00	0,00	C
1.02.03.01.75	(-) Subconta - Ajuste Valor Presente - Imobilizado	0,00	C	0,00	0,00	0,00	C
1.02.03.01.76	Subconta - Ajuste Valor Presente - Depreciação Acumulada - Imobilizado	0,00	C	0,00	0,00	0,00	C

INFORMAÇÃO PROTEGIDA POR SIGILO FISCAL

Relatório de Impressão de Pastas e Fichas

Nome Empresarial:	FERRARI MED DISTRIBUIDORA DE MEDICAMENTOS LTDA				
Período da Escrituração:	01/01/2024 a 31/12/2024	CNPJ:	28.004.857/0001-07	SCP:	

Registro P030 - Identificação do período e forma de apuração do imposto de renda e da contribuição social sobre o lucro líquido das empresas tributadas pelo lucro presumido

Data Saldo Inicial	Data Saldo Final	Período de apuração
01/04/2024	30/06/2024	T02 - Segundo Trimestre

Registro P100 - Balanço Patrimonial

Código	Descrição	Saldo inicial	D/C	Total débitos	Total créditos	Saldo final	D/C
1.02.03.01.77	Subconta - Ajuste Valor Presente - Amortização Acumulada - Imobilizado	0,00	C	0,00	0,00	0,00	C
1.02.03.01.78	Subconta - Ajuste Valor Presente - Exaustão Acumulada - Imobilizado	0,00	C	0,00	0,00	0,00	C
1.02.03.01.90	Subconta - Adoção Inicial - Imobilizado	0,00	C	0,00	0,00	0,00	C
1.02.03.01.91	Subconta - Adoção Inicial - Depreciação Acumulada - Imobilizado	0,00	C	0,00	0,00	0,00	C
1.02.03.01.92	Subconta - Adoção Inicial - Amortização Acumulada - Imobilizado	0,00	C	0,00	0,00	0,00	C
1.02.03.01.93	Subconta - Adoção Inicial - Exaustão Acumulada - Imobilizado	0,00	C	0,00	0,00	0,00	C
1.02.03.01.95	Subconta - Adoção Inicial - Taxa Depreciação Diferente - Imobilizado	0,00	C	0,00	0,00	0,00	C
1.02.03.02	IMOBILIZADO - BENS OBJETO DE ARRENDAMENTO	0,00	C	0,00	0,00	0,00	C
1.02.03.02.01	Veículos	0,00	C	0,00	0,00	0,00	C
1.02.03.02.02	Embarcações	0,00	C	0,00	0,00	0,00	C

INFORMAÇÃO PROTEGIDA POR SIGILO FISCAL

Relatório de Impressão de Pastas e Fichas

Nome Empresarial:	FERRARI MED DISTRIBUIDORA DE MEDICAMENTOS LTDA				
Período da Escrituração:	01/01/2024 a 31/12/2024	CNPJ:	28.004.857/0001-07	SCP:	

Registro P030 - Identificação do período e forma de apuração do imposto de renda e da contribuição social sobre o lucro líquido das empresas tributadas pelo lucro presumido

Data Saldo Inicial	Data Saldo Final	Período de apuração
01/04/2024	30/06/2024	T02 - Segundo Trimestre

Registro P100 - Balanço Patrimonial

Código	Descrição	Saldo inicial	D/C	Total débitos	Total créditos	Saldo final	D/C
1.02.03.02.03	Aeronaves	0,00	C	0,00	0,00	0,00	C
1.02.03.02.04	Máquinas, Equipamentos e Instalações Industriais	0,00	C	0,00	0,00	0,00	C
1.02.03.02.05	Móveis, Utensílios e Instalações Comerciais	0,00	C	0,00	0,00	0,00	C
1.02.03.02.06	Imóveis	0,00	C	0,00	0,00	0,00	C
1.02.03.02.09	Outras Imobilizações por Arrendamento	0,00	C	0,00	0,00	0,00	C
1.02.03.02.30	(-) Depreciação Acumulada - Imobilizado - Bens objeto de arrendamento	0,00	C	0,00	0,00	0,00	C
1.02.03.02.31	(-) Amortização Acumulada - Imobilizado - Bens objeto de arrendamento	0,00	C	0,00	0,00	0,00	C
1.02.03.02.32	(-) Exaustão Acumulada - Imobilizado - Bens objeto de arrendamento	0,00	C	0,00	0,00	0,00	C
1.02.03.02.55	(-) Perdas por Redução ao Valor Recuperável (Impairment) - Imobilizado - Bens objeto de arrendamento	0,00	C	0,00	0,00	0,00	C
1.02.03.04	ATIVO BIOLÓGICO - DE PRODUÇÃO	0,00	C	0,00	0,00	0,00	C

INFORMAÇÃO PROTEGIDA POR SIGILO FISCAL

Relatório de Impressão de Pastas e Fichas

Nome Empresarial:	FERRARI MED DISTRIBUIDORA DE MEDICAMENTOS LTDA				
Período da Escrituração:	01/01/2024 a 31/12/2024	CNPJ:	28.004.857/0001-07	SCP:	

Registro P030 - Identificação do período e forma de apuração do imposto de renda e da contribuição social sobre o lucro líquido das empresas tributadas pelo lucro presumido

Data Saldo Inicial	Data Saldo Final	Período de apuração
01/04/2024	30/06/2024	T02 - Segundo Trimestre

Registro P100 - Balanço Patrimonial

Código	Descrição	Saldo inicial	D/C	Total débitos	Total créditos	Saldo final	D/C
1.02.03.04.01	Ativo Biológico de Produção - Origem Animal - Pelo Valor Justo	0,00	C	0,00	0,00	0,00	C
1.02.03.04.02	Ativo Biológico de Produção - Origem Vegetal - Pelo Valor Justo	0,00	C	0,00	0,00	0,00	C
1.02.03.04.03	Ativo Biológico de Produção - Origem Animal - Pelo Custo	0,00	C	0,00	0,00	0,00	C
1.02.03.04.04	Ativo Biológico de Produção - Origem Vegetal - Pelo Custo	0,00	C	0,00	0,00	0,00	C
1.02.03.04.30	(-) Depreciação Acumulada Ativos Biológicos de Produção	0,00	C	0,00	0,00	0,00	C
1.02.03.04.32	(-) Exaustão Acumulada Ativos Biológicos de Produção	0,00	C	0,00	0,00	0,00	C
1.02.03.04.55	(-) Perdas Estimadas por Redução ao Valor Recuperável (Impairment) - Ativos Biológicos de Produção	0,00	C	0,00	0,00	0,00	C
1.02.03.04.70	Subconta - Ajuste a Valor Justo (AVJ) - Ativos Biológicos de Produção	0,00	C	0,00	0,00	0,00	C
1.02.03.04.75	(-) Subconta - Ajuste a Valor Presente (AVP) - Ativos Biológicos de Produção	0,00	C	0,00	0,00	0,00	C
1.02.03.04.76	Subconta - Ajuste Valor Presente - Depreciação Acumulada - Ativos Biológicos de Produção	0,00	C	0,00	0,00	0,00	C

INFORMAÇÃO PROTEGIDA POR SIGILO FISCAL

Relatório de Impressão de Pastas e Fichas

Nome Empresarial:	FERRARI MED DISTRIBUIDORA DE MEDICAMENTOS LTDA				
Período da Escrituração:	01/01/2024 a 31/12/2024	CNPJ:	28.004.857/0001-07	SCP:	

Registro P030 - Identificação do período e forma de apuração do imposto de renda e da contribuição social sobre o lucro líquido das empresas tributadas pelo lucro presumido

Data Saldo Inicial	Data Saldo Final	Período de apuração
01/04/2024	30/06/2024	T02 - Segundo Trimestre

Registro P100 - Balanço Patrimonial

Código	Descrição	Saldo inicial	D/C	Total débitos	Total créditos	Saldo final	D/C
1.02.03.04.78	Subconta - Ajuste Valor Presente - Exaustão Acumulada - Ativos Biológicos de Produção	0,00	C	0,00	0,00	0,00	C
1.02.03.04.90	Subconta - Adoção Inicial - Ativos Biológicos de Produção	0,00	C	0,00	0,00	0,00	C
1.02.03.04.91	Subconta - Adoção Inicial - Depreciação Acumulada - Ativo Biológico de Produção	0,00	C	0,00	0,00	0,00	C
1.02.03.04.93	Subconta - Adoção Inicial - Exaustão Acumulada - Ativo Biológico de Produção	0,00	C	0,00	0,00	0,00	C
1.02.03.04.95	Subconta - Adoção Inicial - Taxa Depreciação Diferente - Ativos Biológicos de Produção	0,00	C	0,00	0,00	0,00	C
1.02.03.04.97	Subconta - Imobilizado - Gastos da atividade de desenvolvimento da produção de campos de petróleo e gás natural já deduzidos até 01º de janeiro de 2018	0,00	C	0,00	0,00	0,00	C
1.02.03.04.98	Subconta - Imobilizado - Gastos da atividade de desenvolvimento da produção de campos de petróleo e gás natural não deduzidos até 01º de janeiro 2018 e os posteriores a esta data	0,00	C	0,00	0,00	0,00	C
1.02.03.05	OUTROS IMOBILIZADOS	0,00	C	0,00	0,00	0,00	C
1.02.03.05.03	Imobilizados Recebidos em Subvenções Governamentais	0,00	C	0,00	0,00	0,00	C

INFORMAÇÃO PROTEGIDA POR SIGILO FISCAL

Relatório de Impressão de Pastas e Fichas

Nome Empresarial:	FERRARI MED DISTRIBUIDORA DE MEDICAMENTOS LTDA				
Período da Escrituração:	01/01/2024 a 31/12/2024	CNPJ:	28.004.857/0001-07	SCP:	

Registro P030 - Identificação do período e forma de apuração do imposto de renda e da contribuição social sobre o lucro líquido das empresas tributadas pelo lucro presumido

Data Saldo Inicial	Data Saldo Final	Período de apuração
01/04/2024	30/06/2024	T02 - Segundo Trimestre

Registro P100 - Balanço Patrimonial

Código	Descrição	Saldo inicial	D/C	Total débitos	Total créditos	Saldo final	D/C
1.02.03.05.04	(-) Redutoras de Imobilizados Recebidos em Subvenções Governamentais	0,00	C	0,00	0,00	0,00	C
1.02.03.05.28	Outros Imobilizados	0,00	C	0,00	0,00	0,00	C
1.02.03.05.29	(-) Outras Contas Redutoras do Imobilizado	0,00	C	0,00	0,00	0,00	C
1.02.03.05.30	(-) Outras Depreciações, Amortizações e Quotas de Exaustão Acumuladas	0,00	C	0,00	0,00	0,00	C
1.02.03.05.70	Subconta - Ajuste a Valor Justo - Outros Imobilizados	0,00	C	0,00	0,00	0,00	C
1.02.03.05.75	(-) Subconta - Ajuste Valor Presente - Imobilizado	0,00	C	0,00	0,00	0,00	C
1.02.03.05.76	Subconta - Ajuste Valor Presente - Depreciação Acumulada	0,00	C	0,00	0,00	0,00	C
1.02.03.05.90	Subconta - Adoção Inicial - Outros Imobilizados	0,00	C	0,00	0,00	0,00	C
1.02.03.05.91	Subconta - Adoção Inicial - Depreciação, Amort., Exaustão Acumulada - Outros Imobilizados	0,00	C	0,00	0,00	0,00	C
1.02.03.05.92	Subconta - Adoção Inicial - Amortização Acumulada - Intangível	0,00	C	0,00	0,00	0,00	C

INFORMAÇÃO PROTEGIDA POR SIGILO FISCAL

Relatório de Impressão de Pastas e Fichas

Nome Empresarial:	FERRARI MED DISTRIBUIDORA DE MEDICAMENTOS LTDA				
Período da Escrituração:	01/01/2024 a 31/12/2024	CNPJ:	28.004.857/0001-07	SCP:	

Registro P030 - Identificação do período e forma de apuração do imposto de renda e da contribuição social sobre o lucro líquido das empresas tributadas pelo lucro presumido

Data Saldo Inicial	Data Saldo Final	Período de apuração
01/04/2024	30/06/2024	T02 - Segundo Trimestre

Registro P100 - Balanço Patrimonial

Código	Descrição	Saldo inicial	D/C	Total débitos	Total créditos	Saldo final	D/C
1.02.03.05.95	Subconta - Adoção Inicial - Taxa Depreciação Diferente - Outros Imobilizados	0,00	C	0,00	0,00	0,00	C
1.02.05	INTANGÍVEL	0,00	C	0,00	0,00	0,00	C
1.02.05.01	ATIVOS INTANGÍVEIS	0,00	C	0,00	0,00	0,00	C
1.02.05.01.01	Marcas	0,00	C	0,00	0,00	0,00	C
1.02.05.01.02	Patentes e Segredos Industriais	0,00	C	0,00	0,00	0,00	C
1.02.05.01.03	Direitos de Exploração de Serviços Públicos	0,00	C	0,00	0,00	0,00	C
1.02.05.01.04	Direitos de Exploração de Recursos Florestais	0,00	C	0,00	0,00	0,00	C
1.02.05.01.05	Direitos de Exploração de Recursos Minerais	0,00	C	0,00	0,00	0,00	C
1.02.05.01.06	Direitos de Exploração de Recursos Hídricos	0,00	C	0,00	0,00	0,00	C
1.02.05.01.07	Direitos Autorais	0,00	C	0,00	0,00	0,00	C

INFORMAÇÃO PROTEGIDA POR SIGILO FISCAL

Relatório de Impressão de Pastas e Fichas

Nome Empresarial:	FERRARI MED DISTRIBUIDORA DE MEDICAMENTOS LTDA				
Período da Escrituração:	01/01/2024 a 31/12/2024	CNPJ:	28.004.857/0001-07	SCP:	

Registro P030 - Identificação do período e forma de apuração do imposto de renda e da contribuição social sobre o lucro líquido das empresas tributadas pelo lucro presumido

Data Saldo Inicial	Data Saldo Final	Período de apuração
01/04/2024	30/06/2024	T02 - Segundo Trimestre

Registro P100 - Balanço Patrimonial

Código	Descrição	Saldo inicial	D/C	Total débitos	Total créditos	Saldo final	D/C
1.02.05.01.08	Patrimônio Cultural	0,00	C	0,00	0,00	0,00	C
1.02.05.01.09	Fundo de Comércio	0,00	C	0,00	0,00	0,00	C
1.02.05.01.10	Software ou Programas de Computador	0,00	C	0,00	0,00	0,00	C
1.02.05.01.11	Contratos de Aluguel	0,00	C	0,00	0,00	0,00	C
1.02.05.01.12	Contratos de Franquias	0,00	C	0,00	0,00	0,00	C
1.02.05.01.13	Desenvolvimento de Produtos ou Serviços	0,00	C	0,00	0,00	0,00	C
1.02.05.01.14	Direito Readquirido	0,00	C	0,00	0,00	0,00	C
1.02.05.01.15	Leasing Operacional Contratado pela Adquirida em Condições Mais Favoráveis	0,00	C	0,00	0,00	0,00	C
1.02.05.01.16	Intangíveis Não Reconhecidos na Adquirida	0,00	C	0,00	0,00	0,00	C
1.02.05.01.17	Intangíveis Recebidos em Subvenções Governamentais	0,00	C	0,00	0,00	0,00	C

INFORMAÇÃO PROTEGIDA POR SIGILO FISCAL

Relatório de Impressão de Pastas e Fichas

Nome Empresarial:	FERRARI MED DISTRIBUIDORA DE MEDICAMENTOS LTDA				
Período da Escrituração:	01/01/2024 a 31/12/2024	CNPJ:	28.004.857/0001-07	SCP:	

Registro P030 - Identificação do período e forma de apuração do imposto de renda e da contribuição social sobre o lucro líquido das empresas tributadas pelo lucro presumido

Data Saldo Inicial	Data Saldo Final	Período de apuração
01/04/2024	30/06/2024	T02 - Segundo Trimestre

Registro P100 - Balanço Patrimonial

Código	Descrição	Saldo inicial	D/C	Total débitos	Total créditos	Saldo final	D/C
1.02.05.01.18	(-) Redutora de Intangíveis Recebidos em Subvenções Governamentais	0,00	C	0,00	0,00	0,00	C
1.02.05.01.20	(-) Amortização Acumulada - Intangível	0,00	C	0,00	0,00	0,00	C
1.02.05.01.21	Goodwill - Intangível	0,00	C	0,00	0,00	0,00	C
1.02.05.01.28	Outros Intangíveis	0,00	C	0,00	0,00	0,00	C
1.02.05.01.29	(-) Outras Contas Redutoras do Intangível	0,00	C	0,00	0,00	0,00	C
1.02.05.01.55	(-) Perdas Estimadas por Redução ao Valor Recuperável (Impairment) - Intangível	0,00	C	0,00	0,00	0,00	C
1.02.05.01.56	(-) Perdas Estimadas por Redução ao Valor Recuperável (Impairment) do Goodwill - Intangível	0,00	C	0,00	0,00	0,00	C
1.02.05.01.75	(-) Subconta - Ajuste a Valor Presente (AVP) - Intangível	0,00	C	0,00	0,00	0,00	C
1.02.05.01.77	Subconta - Ajuste Valor Presente - Amortização Acumulada - Intangível	0,00	C	0,00	0,00	0,00	C
1.02.05.01.90	Subconta - Adoção Inicial - Intangível	0,00	C	0,00	0,00	0,00	C

INFORMAÇÃO PROTEGIDA POR SIGILO FISCAL

Relatório de Impressão de Pastas e Fichas

Nome Empresarial:	FERRARI MED DISTRIBUIDORA DE MEDICAMENTOS LTDA				
Período da Escrituração:	01/01/2024 a 31/12/2024	CNPJ:	28.004.857/0001-07	SCP:	

Registro P030 - Identificação do período e forma de apuração do imposto de renda e da contribuição social sobre o lucro líquido das empresas tributadas pelo lucro presumido

Data Saldo Inicial	Data Saldo Final	Período de apuração
01/04/2024	30/06/2024	T02 - Segundo Trimestre

Registro P100 - Balanço Patrimonial

Código	Descrição	Saldo inicial	D/C	Total débitos	Total créditos	Saldo final	D/C
1.02.05.01.92	Subconta - Adoção Inicial - Amortização Acumulada - Intangível	0,00	C	0,00	0,00	0,00	C
1.02.06	DIFERIDO	0,00	C	0,00	0,00	0,00	C
1.02.06.01	ATIVO DIFERIDO	0,00	C	0,00	0,00	0,00	C
1.02.06.01.01	Despesas Pré-Operacionais ou Pré-Industriais - Ativo Diferido	0,00	C	0,00	0,00	0,00	C
1.02.06.01.02	Despesas com Pesquisas Científicas ou Tecnológicas - Ativo Diferido	0,00	C	0,00	0,00	0,00	C
1.02.06.01.03	Demais Aplicações em Despesas Amortizáveis - Ativo Diferido	0,00	C	0,00	0,00	0,00	C
1.02.06.01.31	(-) Amortização Acumulada - Ativo Diferido	0,00	C	0,00	0,00	0,00	C
1.02.06.01.56	(-) Perdas Estimadas por Redução ao Valor Recuperável (Impairment) - Ativo Diferido	0,00	C	0,00	0,00	0,00	C
1.02.06.01.90	Subconta - Adoção Inicial - Ativo Diferido	0,00	C	0,00	0,00	0,00	C
2	PASSIVO	2.021.690,21	C	3.651.525,45	4.170.938,38	2.541.103,14	C

INFORMAÇÃO PROTEGIDA POR SIGILO FISCAL

Relatório de Impressão de Pastas e Fichas

Nome Empresarial:	FERRARI MED DISTRIBUIDORA DE MEDICAMENTOS LTDA				
Período da Escrituração:	01/01/2024 a 31/12/2024	CNPJ:	28.004.857/0001-07	SCP:	

Registro P030 - Identificação do período e forma de apuração do imposto de renda e da contribuição social sobre o lucro líquido das empresas tributadas pelo lucro presumido

Data Saldo Inicial	Data Saldo Final	Período de apuração
01/04/2024	30/06/2024	T02 - Segundo Trimestre

Registro P100 - Balanço Patrimonial

Código	Descrição	Saldo inicial	D/C	Total débitos	Total créditos	Saldo final	D/C
2.01	PASSIVO CIRCULANTE	223.927,18	D	2.432.460,05	3.636.446,67	980.059,44	C
2.01.01	OBRIGAÇÕES DO CIRCULANTE	223.927,18	D	2.432.460,05	3.636.446,67	980.059,44	C
2.01.01.01	BENEFÍCIOS E ENCARGOS SOCIAIS - CIRCULANTE	29.183,78	C	79.520,14	67.841,91	17.505,55	C
2.01.01.01.01	Salários e Remunerações a Pagar	22.164,17	C	51.996,64	46.322,00	16.489,53	C
2.01.01.01.02	Participações no Resultado a Pagar	0,00	C	0,00	0,00	0,00	C
2.01.01.01.03	INSS a Recolher	5.191,06	C	20.756,80	15.643,20	77,46	C
2.01.01.01.04	FGTS a Recolher	613,92	C	1.873,76	2.198,40	938,56	C
2.01.01.01.05	Benefícios Não Monetários	0,00	C	0,00	0,00	0,00	C
2.01.01.01.09	Demais Encargos a Recolher	1.214,63	C	4.892,94	3.678,31	0,00	C
2.01.01.01.50	Benefícios Pós-Emprego	0,00	C	0,00	0,00	0,00	C

INFORMAÇÃO PROTEGIDA POR SIGILO FISCAL

Relatório de Impressão de Pastas e Fichas

Nome Empresarial:	FERRARI MED DISTRIBUIDORA DE MEDICAMENTOS LTDA				
Período da Escrituração:	01/01/2024 a 31/12/2024	CNPJ:	28.004.857/0001-07	SCP:	

Registro P030 - Identificação do período e forma de apuração do imposto de renda e da contribuição social sobre o lucro líquido das empresas tributadas pelo lucro presumido

Data Saldo Inicial	Data Saldo Final	Período de apuração
01/04/2024	30/06/2024	T02 - Segundo Trimestre

Registro P100 - Balanço Patrimonial

Código	Descrição	Saldo inicial	D/C	Total débitos	Total créditos	Saldo final	D/C
2.01.01.01.55	Outros Benefícios de Curto Prazo	0,00	C	0,00	0,00	0,00	C
2.01.01.01.60	Benefícios Rescisórios	0,00	C	0,00	0,00	0,00	C
2.01.01.03	FORNECEDORES - CIRCULANTE	275.639,28	D	1.884.789,97	3.062.542,85	902.113,60	C
2.01.01.03.01	Fornecedores - Operações com Partes Não Relacionadas - No País - Circulante	275.639,28	D	1.884.789,97	3.062.542,85	902.113,60	C
2.01.01.03.02	Fornecedores - Operações com Partes Não Relacionadas - No Exterior - Circulante	0,00	C	0,00	0,00	0,00	C
2.01.01.03.03	Fornecedores - Operações com Partes Relacionadas - No País - Circulante	0,00	C	0,00	0,00	0,00	C
2.01.01.03.04	Fornecedores - Operações com Partes Relacionadas - No Exterior - Circulante	0,00	C	0,00	0,00	0,00	C
2.01.01.03.50	(-) Juros a Apropriar Decorrentes de Ajuste a Valor Presente (AVP) - Fornecedores Circulante	0,00	C	0,00	0,00	0,00	C
2.01.01.03.90	Subconta - Adoção Inicial - Fornecedores - Circulante	0,00	C	0,00	0,00	0,00	C
2.01.01.05	CONTAS A PAGAR - CIRCULANTE	0,00	C	0,00	0,00	0,00	C

INFORMAÇÃO PROTEGIDA POR SIGILO FISCAL

Relatório de Impressão de Pastas e Fichas

Nome Empresarial:	FERRARI MED DISTRIBUIDORA DE MEDICAMENTOS LTDA				
Período da Escrituração:	01/01/2024 a 31/12/2024	CNPJ:	28.004.857/0001-07	SCP:	

Registro P030 - Identificação do período e forma de apuração do imposto de renda e da contribuição social sobre o lucro líquido das empresas tributadas pelo lucro presumido

Data Saldo Inicial	Data Saldo Final	Período de apuração
01/04/2024	30/06/2024	T02 - Segundo Trimestre

Registro P100 - Balanço Patrimonial

Código	Descrição	Saldo inicial	D/C	Total débitos	Total créditos	Saldo final	D/C
2.01.01.05.01	Adiantamentos de Clientes - no País	0,00	C	0,00	0,00	0,00	C
2.01.01.05.02	Adiantamentos de Clientes - no Exterior	0,00	C	0,00	0,00	0,00	C
2.01.01.05.50	(-) Juros a Apropriar Decorrentes de Ajuste a Valor Presente (AVP) - Contas a Pagar - Circulante	0,00	C	0,00	0,00	0,00	C
2.01.01.05.90	Subconta - Adoção Inicial - Contas a Pagar - Circulante	0,00	C	0,00	0,00	0,00	C
2.01.01.07	EMPRÉSTIMOS OU FINANCIAMENTOS - CIRCULANTE	0,00	C	0,00	0,00	0,00	C
2.01.01.07.01	Duplicatas Descontadas	0,00	C	0,00	0,00	0,00	C
2.01.01.07.02	Empréstimos ou Financiamentos - no País - Circulante	0,00	C	0,00	0,00	0,00	C
2.01.01.07.03	Empréstimos ou Financiamentos - no Exterior - Circulante	0,00	C	0,00	0,00	0,00	C
2.01.01.07.04	Adiantamentos de Contrato de Câmbio	0,00	C	0,00	0,00	0,00	C
2.01.01.07.05	Arrendamento - no País - Circulante	0,00	C	0,00	0,00	0,00	C

INFORMAÇÃO PROTEGIDA POR SIGILO FISCAL

Relatório de Impressão de Pastas e Fichas

Nome Empresarial:	FERRARI MED DISTRIBUIDORA DE MEDICAMENTOS LTDA				
Período da Escrituração:	01/01/2024 a 31/12/2024	CNPJ:	28.004.857/0001-07	SCP:	

Registro P030 - Identificação do período e forma de apuração do imposto de renda e da contribuição social sobre o lucro líquido das empresas tributadas pelo lucro presumido

Data Saldo Inicial	Data Saldo Final	Período de apuração
01/04/2024	30/06/2024	T02 - Segundo Trimestre

Registro P100 - Balanço Patrimonial

Código	Descrição	Saldo inicial	D/C	Total débitos	Total créditos	Saldo final	D/C
2.01.01.07.06	Arrendamento - no Exterior - Circulante	0,00	C	0,00	0,00	0,00	C
2.01.01.07.50	(-) Juros a Apropriar Decorrentes de Ajuste a Valor Presente (AVP) - Empréstimos e Financiamentos - Circulante	0,00	C	0,00	0,00	0,00	C
2.01.01.07.90	Subconta - Adoção Inicial - Empréstimos e Financiamentos - Circulante	0,00	C	0,00	0,00	0,00	C
2.01.01.09	OBRIGAÇÕES FISCAIS - CIRCULANTE	22.528,32	C	468.149,94	506.061,91	60.440,29	C
2.01.01.09.01	IRRF a Recolher - Circulante	0,00	C	0,00	0,00	0,00	C
2.01.01.09.02	IPI a Recolher - Circulante	0,00	C	0,00	0,00	0,00	C
2.01.01.09.03	ICMS a Recolher - Circulante	0,00	C	414.952,08	414.952,08	0,00	C
2.01.01.09.04	PIS a Recolher - Circulante	6,56	C	0,00	0,00	6,56	C
2.01.01.09.05	COFINS a Recolher - Circulante	0,00	C	0,00	0,00	0,00	C
2.01.01.09.06	IOF a Recolher - Circulante	0,00	C	0,00	0,00	0,00	C

INFORMAÇÃO PROTEGIDA POR SIGILO FISCAL

Relatório de Impressão de Pastas e Fichas

Nome Empresarial:	FERRARI MED DISTRIBUIDORA DE MEDICAMENTOS LTDA				
Período da Escrituração:	01/01/2024 a 31/12/2024	CNPJ:	28.004.857/0001-07	SCP:	

Registro P030 - Identificação do período e forma de apuração do imposto de renda e da contribuição social sobre o lucro líquido das empresas tributadas pelo lucro presumido

Data Saldo Inicial	Data Saldo Final	Período de apuração
01/04/2024	30/06/2024	T02 - Segundo Trimestre

Registro P100 - Balanço Patrimonial

Código	Descrição	Saldo inicial	D/C	Total débitos	Total créditos	Saldo final	D/C
2.01.01.09.07	CIDE a Recolher - Circulante	0,00	C	0,00	0,00	0,00	C
2.01.01.09.08	Tributos Municipais a Recolher	0,00	C	0,00	0,00	0,00	C
2.01.01.09.09	Parcelamentos Especiais a Recolher - Tributos Federais - Circulante	0,00	C	0,00	0,00	0,00	C
2.01.01.09.10	Parcelamentos Especiais a Recolher - Tributos Estaduais e Municipais - Circulante	0,00	C	0,00	0,00	0,00	C
2.01.01.09.11	Contribuição a Recolher - Desoneração da Folha de Pagamento	0,00	C	0,00	0,00	0,00	C
2.01.01.09.12	Tributos Retidos a Recolher - Circulante	0,00	C	0,00	0,00	0,00	C
2.01.01.09.13	IRPJ a Recolher - Circulante	6.984,26	C	37.660,36	57.058,33	26.382,23	C
2.01.01.09.14	CSLL a Recolher - Circulante	15.537,50	C	15.537,50	34.051,50	34.051,50	C
2.01.01.09.28	Outros Tributos a Recolher - Circulante	0,00	C	0,00	0,00	0,00	C
2.01.01.11	VALORES MOBILIÁRIOS - HEDGE - NO PAÍS	0,00	C	0,00	0,00	0,00	C

INFORMAÇÃO PROTEGIDA POR SIGILO FISCAL

Relatório de Impressão de Pastas e Fichas

Nome Empresarial:	FERRARI MED DISTRIBUIDORA DE MEDICAMENTOS LTDA				
Período da Escrituração:	01/01/2024 a 31/12/2024	CNPJ:	28.004.857/0001-07	SCP:	

Registro P030 - Identificação do período e forma de apuração do imposto de renda e da contribuição social sobre o lucro líquido das empresas tributadas pelo lucro presumido

Data Saldo Inicial	Data Saldo Final	Período de apuração
01/04/2024	30/06/2024	T02 - Segundo Trimestre

Registro P100 - Balanço Patrimonial

Código	Descrição	Saldo inicial	D/C	Total débitos	Total créditos	Saldo final	D/C
2.01.01.11.01	Derivativos - Hedge Valor Justo - No País	0,00	C	0,00	0,00	0,00	C
2.01.01.11.02	Derivativos - Hedge Fluxo de Caixa - No País	0,00	C	0,00	0,00	0,00	C
2.01.01.11.03	Derivativos - Hedge Investimento no Exterior - No País	0,00	C	0,00	0,00	0,00	C
2.01.01.11.70	Subconta - Ajuste a Valor Justo - Valores Mobiliários - Hedge - No País	0,00	C	0,00	0,00	0,00	C
2.01.01.11.90	Subconta - Adoção Inicial - Valores Mobiliários - Hedge - No País	0,00	C	0,00	0,00	0,00	C
2.01.01.12	VALORES MOBILIÁRIOS - HEDGE - NO EXTERIOR	0,00	C	0,00	0,00	0,00	C
2.01.01.12.01	Derivativos - Hedge Valor Justo - No Exterior	0,00	C	0,00	0,00	0,00	C
2.01.01.12.02	Derivativos - Hedge Fluxo de Caixa - No Exterior	0,00	C	0,00	0,00	0,00	C
2.01.01.12.03	Derivativos - Hedge Investimento no Exterior - No Exterior	0,00	C	0,00	0,00	0,00	C
2.01.01.12.70	Subconta - Ajuste a Valor Justo - Valores Mobiliários - Hedge - No Exterior	0,00	C	0,00	0,00	0,00	C

INFORMAÇÃO PROTEGIDA POR SIGILO FISCAL

Relatório de Impressão de Pastas e Fichas

Nome Empresarial:	FERRARI MED DISTRIBUIDORA DE MEDICAMENTOS LTDA				
Período da Escrituração:	01/01/2024 a 31/12/2024	CNPJ:	28.004.857/0001-07	SCP:	

Registro P030 - Identificação do período e forma de apuração do imposto de renda e da contribuição social sobre o lucro líquido das empresas tributadas pelo lucro presumido

Data Saldo Inicial	Data Saldo Final	Período de apuração
01/04/2024	30/06/2024	T02 - Segundo Trimestre

Registro P100 - Balanço Patrimonial

Código	Descrição	Saldo inicial	D/C	Total débitos	Total créditos	Saldo final	D/C
2.01.01.12.90	Subconta - Adoção Inicial - Valores Mobiliários - Hedge - No Exterior	0,00	C	0,00	0,00	0,00	C
2.01.01.13	TÍTULOS DE DÍVIDA - CIRCULANTE	0,00	C	0,00	0,00	0,00	C
2.01.01.13.01	Debêntures a Pagar - Circulante	0,00	C	0,00	0,00	0,00	C
2.01.01.13.02	Prêmio na Emissão de Debêntures - Circulante	0,00	C	0,00	0,00	0,00	C
2.01.01.13.04	Notas Promissórias a Pagar	0,00	C	0,00	0,00	0,00	C
2.01.01.13.05	Bonds a Pagar	0,00	C	0,00	0,00	0,00	C
2.01.01.13.06	Certificados de Recebíveis Imobiliários - CRI	0,00	C	0,00	0,00	0,00	C
2.01.01.13.07	Certificados de Recebíveis do Agronegócio - CRA	0,00	C	0,00	0,00	0,00	C
2.01.01.13.25	Outros Títulos de Dívida a Pagar - Pelo Custo Amortizado - Circulante	0,00	C	0,00	0,00	0,00	C
2.01.01.13.27	(-) Custos a Amortizar - Títulos de Dívida - Circulante	0,00	C	0,00	0,00	0,00	C

INFORMAÇÃO PROTEGIDA POR SIGILO FISCAL

Relatório de Impressão de Pastas e Fichas

Nome Empresarial:	FERRARI MED DISTRIBUIDORA DE MEDICAMENTOS LTDA				
Período da Escrituração:	01/01/2024 a 31/12/2024	CNPJ:	28.004.857/0001-07	SCP:	

Registro P030 - Identificação do período e forma de apuração do imposto de renda e da contribuição social sobre o lucro líquido das empresas tributadas pelo lucro presumido

Data Saldo Inicial	Data Saldo Final	Período de apuração
01/04/2024	30/06/2024	T02 - Segundo Trimestre

Registro P100 - Balanço Patrimonial

Código	Descrição	Saldo inicial	D/C	Total débitos	Total créditos	Saldo final	D/C
2.01.01.13.28	Outros Títulos de Dívida a Pagar - Pelo Pelo Valor Justo(VJPR) - Circulante	0,00	C	0,00	0,00	0,00	C
2.01.01.13.29	(-) Deságio a Apropriar - Títulos de Dívida - Circulante	0,00	C	0,00	0,00	0,00	C
2.01.01.13.50	(-) Juros a Apropriar Decorrentes de Ajuste a Valor Presente (AVP) - Títulos de Dívida - Circulante	0,00	C	0,00	0,00	0,00	C
2.01.01.13.70	Subconta - Ajuste a Valor Justo - Títulos de Dívida a Pagar - Circulante	0,00	C	0,00	0,00	0,00	C
2.01.01.13.90	Subconta - Adoção Inicial - Títulos de Dívida - Circulante	0,00	C	0,00	0,00	0,00	C
2.01.01.15	PROVISÕES - CIRCULANTE	0,00	C	0,00	0,00	0,00	C
2.01.01.15.01	Provisão para o Imposto de Renda	0,00	C	0,00	0,00	0,00	C
2.01.01.15.02	Provisão para a Contribuição Social sobre o Lucro Líquido	0,00	C	0,00	0,00	0,00	C
2.01.01.15.03	Férias a Pagar	0,00	C	0,00	0,00	0,00	C
2.01.01.15.04	13º Salário a Pagar	0,00	C	0,00	0,00	0,00	C

INFORMAÇÃO PROTEGIDA POR SIGILO FISCAL

Relatório de Impressão de Pastas e Fichas

Nome Empresarial:	FERRARI MED DISTRIBUIDORA DE MEDICAMENTOS LTDA				
Período da Escrituração:	01/01/2024 a 31/12/2024	CNPJ:	28.004.857/0001-07	SCP:	

Registro P030 - Identificação do período e forma de apuração do imposto de renda e da contribuição social sobre o lucro líquido das empresas tributadas pelo lucro presumido

Data Saldo Inicial	Data Saldo Final	Período de apuração
01/04/2024	30/06/2024	T02 - Segundo Trimestre

Registro P100 - Balanço Patrimonial

Código	Descrição	Saldo inicial	D/C	Total débitos	Total créditos	Saldo final	D/C
2.01.01.15.05	Provisões de Natureza Trabalhista - Circulante	0,00	C	0,00	0,00	0,00	C
2.01.01.15.06	Provisões de Natureza Tributária - Circulante	0,00	C	0,00	0,00	0,00	C
2.01.01.15.07	Provisões de Natureza Cível - Circulante	0,00	C	0,00	0,00	0,00	C
2.01.01.15.28	Outras Provisões	0,00	C	0,00	0,00	0,00	C
2.01.01.15.50	(-) Juros a Apropriar Decorrentes de Ajuste a Valor Presente (AVP) - Provisões - Circulante	0,00	C	0,00	0,00	0,00	C
2.01.01.17	OUTRAS OBRIGAÇÕES - CIRCULANTE	0,00	C	0,00	0,00	0,00	C
2.01.01.17.01	Mútuos - Partes Não Relacionadas - No País - Ciculante	0,00	C	0,00	0,00	0,00	C
2.01.01.17.02	Mútuos - Partes Não Relacionadas - No Exterior - Ciculante	0,00	C	0,00	0,00	0,00	C
2.01.01.17.03	Mútuos - Partes Relacionadas - No País - Circulante	0,00	C	0,00	0,00	0,00	C
2.01.01.17.04	Mútuos - Partes Relacionadas - No Exterior - Circulante	0,00	C	0,00	0,00	0,00	C

INFORMAÇÃO PROTEGIDA POR SIGILO FISCAL

Relatório de Impressão de Pastas e Fichas

Nome Empresarial:	FERRARI MED DISTRIBUIDORA DE MEDICAMENTOS LTDA				
Período da Escrituração:	01/01/2024 a 31/12/2024	CNPJ:	28.004.857/0001-07	SCP:	

Registro P030 - Identificação do período e forma de apuração do imposto de renda e da contribuição social sobre o lucro líquido das empresas tributadas pelo lucro presumido

Data Saldo Inicial	Data Saldo Final	Período de apuração
01/04/2024	30/06/2024	T02 - Segundo Trimestre

Registro P100 - Balanço Patrimonial

Código	Descrição	Saldo inicial	D/C	Total débitos	Total créditos	Saldo final	D/C
2.01.01.17.09	Contraprestação Contingente Passiva - Combinação de Negócios - Circulante	0,00	C	0,00	0,00	0,00	C
2.01.01.17.10	Passivo Contingente Assumido em Combinação de Negócios - Circulante	0,00	C	0,00	0,00	0,00	C
2.01.01.17.11	Faturamento para Entrega Futura - Circulante	0,00	C	0,00	0,00	0,00	C
2.01.01.17.12	Juros sobre o Capital Próprio a Pagar - Circulante	0,00	C	0,00	0,00	0,00	C
2.01.01.17.13	Dividendos a Pagar - Circulante	0,00	C	0,00	0,00	0,00	C
2.01.01.17.15	Conta de Controle de Custo Contratado - Circulante	0,00	C	0,00	0,00	0,00	C
2.01.01.17.16	Conta de Controle de Custo Orçado - Circulante	0,00	C	0,00	0,00	0,00	C
2.01.01.17.25	Direitos Creditórios a Pagar - Circulante	0,00	C	0,00	0,00	0,00	C
2.01.01.17.28	Outras Obrigações - Circulante	0,00	C	0,00	0,00	0,00	C
2.01.01.17.50	(-)Juros a Apropriar Decorrentes de Ajuste a Valor Presente (AVP) - Outras Contas a Pagar - Circulante	0,00	C	0,00	0,00	0,00	C

INFORMAÇÃO PROTEGIDA POR SIGILO FISCAL

Relatório de Impressão de Pastas e Fichas

Nome Empresarial:	FERRARI MED DISTRIBUIDORA DE MEDICAMENTOS LTDA				
Período da Escrituração:	01/01/2024 a 31/12/2024	CNPJ:	28.004.857/0001-07	SCP:	

Registro P030 - Identificação do período e forma de apuração do imposto de renda e da contribuição social sobre o lucro líquido das empresas tributadas pelo lucro presumido

Data Saldo Inicial	Data Saldo Final	Período de apuração
01/04/2024	30/06/2024	T02 - Segundo Trimestre

Registro P100 - Balanço Patrimonial

Código	Descrição	Saldo inicial	D/C	Total débitos	Total créditos	Saldo final	D/C
2.01.01.17.60	CPC 47 - Passivos de Contrato - Circulante	0,00	C	0,00	0,00	0,00	C
2.01.01.19	Receitas Diferidas	0,00	C	0,00	0,00	0,00	C
2.01.01.19.01	Receitas Diferidas	0,00	C	0,00	0,00	0,00	C
2.01.01.19.02	(-) Custos Correspondentes às Receitas Diferidas	0,00	C	0,00	0,00	0,00	C
2.01.01.19.03	Subvenção Governamental a Apropriar	0,00	C	0,00	0,00	0,00	C
2.01.01.19.50	(-) Juros a Apropriar Decorrentes de Ajuste a Valor Presente (AVP) - Receitas Diferidas	0,00	C	0,00	0,00	0,00	C
2.02	PASSIVO NÃO-CIRCULANTE	0,00	C	0,00	0,00	0,00	C
2.02.01	OBRIGAÇÕES A LONGO PRAZO	0,00	C	0,00	0,00	0,00	C
2.02.01.01	EMPRÉSTIMOS E FINANCIAMENTOS - LONGO PRAZO	0,00	C	0,00	0,00	0,00	C
2.02.01.01.01	Fornecedores - No País - Longo Prazo	0,00	C	0,00	0,00	0,00	C

INFORMAÇÃO PROTEGIDA POR SIGILO FISCAL

Relatório de Impressão de Pastas e Fichas

Nome Empresarial:	FERRARI MED DISTRIBUIDORA DE MEDICAMENTOS LTDA				
Período da Escrituração:	01/01/2024 a 31/12/2024	CNPJ:	28.004.857/0001-07	SCP:	

Registro P030 - Identificação do período e forma de apuração do imposto de renda e da contribuição social sobre o lucro líquido das empresas tributadas pelo lucro presumido

Data Saldo Inicial	Data Saldo Final	Período de apuração
01/04/2024	30/06/2024	T02 - Segundo Trimestre

Registro P100 - Balanço Patrimonial

Código	Descrição	Saldo inicial	D/C	Total débitos	Total créditos	Saldo final	D/C
2.02.01.01.02	Fornecedores - No Exterior - Longo Prazo	0,00	C	0,00	0,00	0,00	C
2.02.01.01.03	Credores por Financiamento - Longo Prazo	0,00	C	0,00	0,00	0,00	C
2.02.01.01.04	Títulos a Pagar - Longo Prazo	0,00	C	0,00	0,00	0,00	C
2.02.01.01.05	Duplicatas Descontadas - Longo Prazo	0,00	C	0,00	0,00	0,00	C
2.02.01.01.06	Empréstimos ou Financiamentos - no País - Longo Prazo	0,00	C	0,00	0,00	0,00	C
2.02.01.01.07	Empréstimos ou Financiamentos - no Exterior - Longo Prazo	0,00	C	0,00	0,00	0,00	C
2.02.01.01.08	Adiantamentos de Contrato de Câmbio	0,00	C	0,00	0,00	0,00	C
2.02.01.01.09	Arrendamento - no País - Longo Prazo	0,00	C	0,00	0,00	0,00	C
2.02.01.01.10	Arrendamento - no Exterior - Longo Prazo	0,00	C	0,00	0,00	0,00	C
2.02.01.01.11	Adiantamento de Clientes - no País - Longo Prazo	0,00	C	0,00	0,00	0,00	C

INFORMAÇÃO PROTEGIDA POR SIGILO FISCAL

Relatório de Impressão de Pastas e Fichas

Nome Empresarial:	FERRARI MED DISTRIBUIDORA DE MEDICAMENTOS LTDA				
Período da Escrituração:	01/01/2024 a 31/12/2024	CNPJ:	28.004.857/0001-07	SCP:	

Registro P030 - Identificação do período e forma de apuração do imposto de renda e da contribuição social sobre o lucro líquido das empresas tributadas pelo lucro presumido

Data Saldo Inicial	Data Saldo Final	Período de apuração
01/04/2024	30/06/2024	T02 - Segundo Trimestre

Registro P100 - Balanço Patrimonial

Código	Descrição	Saldo inicial	D/C	Total débitos	Total créditos	Saldo final	D/C
2.02.01.01.12	Adiantamento de Clientes - no Exterior - Longo Prazo	0,00	C	0,00	0,00	0,00	C
2.02.01.01.50	(-)Juros a Apropriar Decorrentes de Ajuste a Valor Presente (AVP) - Empréstimos e Financiamentos - Longo Prazo	0,00	C	0,00	0,00	0,00	C
2.02.01.01.70	Subconta - Ajuste a Valor Justo - Empréstimos e Financiamentos - Longo Prazo	0,00	C	0,00	0,00	0,00	C
2.02.01.01.90	Subconta - Adoção Inicial - Empréstimos e Financiamentos - Longo Prazo	0,00	C	0,00	0,00	0,00	C
2.02.01.02	BENEFÍCIOS A EMPREGADOS - LONGO PRAZO	0,00	C	0,00	0,00	0,00	C
2.02.01.02.01	Benefícios Pós Emprego - Longo Prazo	0,00	C	0,00	0,00	0,00	C
2.02.01.02.02	Outro Benefícios de Longo Prazo - Longo Prazo	0,00	C	0,00	0,00	0,00	C
2.02.01.02.03	Benefícios Rescisórios - Longo Prazo	0,00	C	0,00	0,00	0,00	C
2.02.01.03	OBRIGAÇÕES FISCAIS - LONGO PRAZO	0,00	C	0,00	0,00	0,00	C
2.02.01.03.01	Parcelamentos Especiais e Ordinários a Recolher - Tributos Federais - Longo Prazo	0,00	C	0,00	0,00	0,00	C

INFORMAÇÃO PROTEGIDA POR SIGILO FISCAL

Relatório de Impressão de Pastas e Fichas

Nome Empresarial:	FERRARI MED DISTRIBUIDORA DE MEDICAMENTOS LTDA				
Período da Escrituração:	01/01/2024 a 31/12/2024	CNPJ:	28.004.857/0001-07	SCP:	

Registro P030 - Identificação do período e forma de apuração do imposto de renda e da contribuição social sobre o lucro líquido das empresas tributadas pelo lucro presumido

Data Saldo Inicial	Data Saldo Final	Período de apuração
01/04/2024	30/06/2024	T02 - Segundo Trimestre

Registro P100 - Balanço Patrimonial

Código	Descrição	Saldo inicial	D/C	Total débitos	Total créditos	Saldo final	D/C
2.02.01.03.02	Parcelamentos Especiais e Ordinários a Recolher - Tributos Estaduais e Municipais - Longo Prazo	0,00	C	0,00	0,00	0,00	C
2.02.01.03.28	Outros Tributos a Recolher - Longo Prazo	0,00	C	0,00	0,00	0,00	C
2.02.01.05	PASSIVOS FISCAIS DIFERIDOS - LONGO PRAZO	0,00	C	0,00	0,00	0,00	C
2.02.01.05.01	Débitos Fiscais IRPJ - Diferenças Temporárias - Longo Prazo	0,00	C	0,00	0,00	0,00	C
2.02.01.05.02	Débitos Fiscais CSLL - Diferenças Temporárias - Longo Prazo	0,00	C	0,00	0,00	0,00	C
2.02.01.07	TÍTULOS DE DÍVIDA - LONGO PRAZO	0,00	C	0,00	0,00	0,00	C
2.02.01.07.01	Debêntures a Pagar - Longo Prazo	0,00	C	0,00	0,00	0,00	C
2.02.01.07.02	Prêmio na Emissão de Debêntures - Longo Prazo	0,00	C	0,00	0,00	0,00	C
2.02.01.07.04	Notas Promissórias a Pagar - Longo Prazo	0,00	C	0,00	0,00	0,00	C
2.02.01.07.05	Bonds a Pagar	0,00	C	0,00	0,00	0,00	C

INFORMAÇÃO PROTEGIDA POR SIGILO FISCAL

Relatório de Impressão de Pastas e Fichas

Nome Empresarial:	FERRARI MED DISTRIBUIDORA DE MEDICAMENTOS LTDA				
Período da Escrituração:	01/01/2024 a 31/12/2024	CNPJ:	28.004.857/0001-07	SCP:	

Registro P030 - Identificação do período e forma de apuração do imposto de renda e da contribuição social sobre o lucro líquido das empresas tributadas pelo lucro presumido

Data Saldo Inicial	Data Saldo Final	Período de apuração
01/04/2024	30/06/2024	T02 - Segundo Trimestre

Registro P100 - Balanço Patrimonial

Código	Descrição	Saldo inicial	D/C	Total débitos	Total créditos	Saldo final	D/C
2.02.01.07.06	Certificados de Recebíveis Imobiliários(CRI) - Longo Prazo	0,00	C	0,00	0,00	0,00	C
2.02.01.07.07	Certificados de Recebíveis do Agronegócio(CRA) - Longo Prazo	0,00	C	0,00	0,00	0,00	C
2.02.01.07.25	Outros Títulos de Dívida a Pagar - - Pelo Custo Amortizado - Longo Prazo	0,00	C	0,00	0,00	0,00	C
2.02.01.07.27	(-) Custos a Amortizar - Títulos de Dívida - Longo Prazo	0,00	C	0,00	0,00	0,00	C
2.02.01.07.28	Outros Títulos de Dívida a Pagar - Pelo Pelo Valor Justo(VJPR) - - Longo Prazo	0,00	C	0,00	0,00	0,00	C
2.02.01.07.29	(-) Deságio a Apropriar - Debêntures - Longo Prazo	0,00	C	0,00	0,00	0,00	C
2.02.01.07.70	Subconta - Ajuste a Valor Justo - Títulos de Dívida a Pagar - - Longo Prazo	0,00	C	0,00	0,00	0,00	C
2.02.01.09	PROVISÕES - LONGO PRAZO	0,00	C	0,00	0,00	0,00	C
2.02.01.09.01	Provisões de Natureza Trabalhista - Longo Prazo	0,00	C	0,00	0,00	0,00	C
2.02.01.09.02	Provisões de Natureza Tributária - Longo Prazo	0,00	C	0,00	0,00	0,00	C

INFORMAÇÃO PROTEGIDA POR SIGILO FISCAL

Relatório de Impressão de Pastas e Fichas

Nome Empresarial:	FERRARI MED DISTRIBUIDORA DE MEDICAMENTOS LTDA				
Período da Escrituração:	01/01/2024 a 31/12/2024	CNPJ:	28.004.857/0001-07	SCP:	

Registro P030 - Identificação do período e forma de apuração do imposto de renda e da contribuição social sobre o lucro líquido das empresas tributadas pelo lucro presumido

Data Saldo Inicial	Data Saldo Final	Período de apuração
01/04/2024	30/06/2024	T02 - Segundo Trimestre

Registro P100 - Balanço Patrimonial

Código	Descrição	Saldo inicial	D/C	Total débitos	Total créditos	Saldo final	D/C
2.02.01.09.03	Provisões de Natureza Cível - Longo Prazo	0,00	C	0,00	0,00	0,00	C
2.02.01.09.28	Outras Provisões - Longo Prazo	0,00	C	0,00	0,00	0,00	C
2.02.01.10	OBRIGAÇÕES FISCAIS - LONGO PRAZO	0,00	C	0,00	0,00	0,00	C
2.02.01.10.01	IRRF a Recolher - Longo Prazo	0,00	C	0,00	0,00	0,00	C
2.02.01.10.02	IPI a Recolher - Longo Prazo	0,00	C	0,00	0,00	0,00	C
2.02.01.10.03	ICMS a Recolher - Longo Prazo	0,00	C	0,00	0,00	0,00	C
2.02.01.10.04	PIS a Recolher - Longo Prazo	0,00	C	0,00	0,00	0,00	C
2.02.01.10.05	COFINS a Recolher - Longo Prazo	0,00	C	0,00	0,00	0,00	C
2.02.01.10.06	IOF a Recolher - Longo Prazo	0,00	C	0,00	0,00	0,00	C
2.02.01.10.07	CIDE a Recolher - Longo Prazo	0,00	C	0,00	0,00	0,00	C

INFORMAÇÃO PROTEGIDA POR SIGILO FISCAL

Relatório de Impressão de Pastas e Fichas

Nome Empresarial:	FERRARI MED DISTRIBUIDORA DE MEDICAMENTOS LTDA				
Período da Escrituração:	01/01/2024 a 31/12/2024	CNPJ:	28.004.857/0001-07	SCP:	

Registro P030 - Identificação do período e forma de apuração do imposto de renda e da contribuição social sobre o lucro líquido das empresas tributadas pelo lucro presumido

Data Saldo Inicial	Data Saldo Final	Período de apuração
01/04/2024	30/06/2024	T02 - Segundo Trimestre

Registro P100 - Balanço Patrimonial

Código	Descrição	Saldo inicial	D/C	Total débitos	Total créditos	Saldo final	D/C
2.02.01.10.08	Tributos Municipais a Recolher - Longo Prazo	0,00	C	0,00	0,00	0,00	C
2.02.01.10.09	Parcelamentos Especiais a Recolher - Tributos Federais - Longo Prazo	0,00	C	0,00	0,00	0,00	C
2.02.01.10.10	Parcelamentos Especiais a Recolher - Tributos Estaduais e Municipais - Longo Prazo	0,00	C	0,00	0,00	0,00	C
2.02.01.10.11	Contribuição a Recolher - Desoneração da Folha de Pagamento - Longo Prazo	0,00	C	0,00	0,00	0,00	C
2.02.01.10.28	Outros Tributos a Recolher - Longo Prazo	0,00	C	0,00	0,00	0,00	C
2.02.01.11	OUTRAS OBRIGAÇÕES - LONGO PRAZO	0,00	C	0,00	0,00	0,00	C
2.02.01.11.01	Mútuos - Partes Não Relacionadas - No País - Longo Prazo	0,00	C	0,00	0,00	0,00	C
2.02.01.11.02	Mútuos - Partes Não Relacionadas - Longo Prazo	0,00	C	0,00	0,00	0,00	C
2.02.01.11.03	Mútuos - Partes Relacionadas - No País - Longo Prazo	0,00	C	0,00	0,00	0,00	C
2.02.01.11.04	Mútuos - Partes Relacionadas - No Exterior - Longo Prazo	0,00	C	0,00	0,00	0,00	C

INFORMAÇÃO PROTEGIDA POR SIGILO FISCAL

Relatório de Impressão de Pastas e Fichas

Nome Empresarial:	FERRARI MED DISTRIBUIDORA DE MEDICAMENTOS LTDA				
Período da Escrituração:	01/01/2024 a 31/12/2024	CNPJ:	28.004.857/0001-07	SCP:	

Registro P030 - Identificação do período e forma de apuração do imposto de renda e da contribuição social sobre o lucro líquido das empresas tributadas pelo lucro presumido

Data Saldo Inicial	Data Saldo Final	Período de apuração
01/04/2024	30/06/2024	T02 - Segundo Trimestre

Registro P100 - Balanço Patrimonial

Código	Descrição	Saldo inicial	D/C	Total débitos	Total créditos	Saldo final	D/C
2.02.01.11.10	Passivo Contingente Assumido em Combinação de Negócios - Longo Prazo	0,00	C	0,00	0,00	0,00	C
2.02.01.11.13	Adiantamento para Futuro Aumento de Capital - Passivo - Longo Prazo	0,00	C	0,00	0,00	0,00	C
2.02.01.11.15	Conta de Controle de Custo Contratado - Longo Prazo	0,00	C	0,00	0,00	0,00	C
2.02.01.11.16	Conta de Controle de Custo Orçado - Longo Prazo	0,00	C	0,00	0,00	0,00	C
2.02.01.11.22	(-) Ajuste a Valor Presente - Outras Contas a Pagar - Longo Prazo	0,00	C	0,00	0,00	0,00	C
2.02.01.11.28	Outras Obrigações - Longo Prazo	0,00	C	0,00	0,00	0,00	C
2.02.01.11.50	(-) Juros a Apropriar Decorrentes de Ajuste a Valor Presente (AVP) Outras Obrigações - Longo Prazo	0,00	C	0,00	0,00	0,00	C
2.02.01.11.60	CPC 47 - Passivos de Contrato - Longo Prazo	0,00	C	0,00	0,00	0,00	C
2.02.01.11.70	Subconta - Ajuste a Valor Justo - Outras Obrigações - Longo Prazo	0,00	C	0,00	0,00	0,00	C
2.02.01.11.90	Subconta - Adoção Inicial - Outras Obrigações - Longo Prazo	0,00	C	0,00	0,00	0,00	C

INFORMAÇÃO PROTEGIDA POR SIGILO FISCAL

Relatório de Impressão de Pastas e Fichas

Nome Empresarial:	FERRARI MED DISTRIBUIDORA DE MEDICAMENTOS LTDA				
Período da Escrituração:	01/01/2024 a 31/12/2024	CNPJ:	28.004.857/0001-07	SCP:	

Registro P030 - Identificação do período e forma de apuração do imposto de renda e da contribuição social sobre o lucro líquido das empresas tributadas pelo lucro presumido

Data Saldo Inicial	Data Saldo Final	Período de apuração
01/04/2024	30/06/2024	T02 - Segundo Trimestre

Registro P100 - Balanço Patrimonial

Código	Descrição	Saldo inicial	D/C	Total débitos	Total créditos	Saldo final	D/C
2.02.01.21	RECEITAS DIFERIDAS	0,00	C	0,00	0,00	0,00	C
2.02.01.21.01	Receitas Diferidas	0,00	C	0,00	0,00	0,00	C
2.02.01.21.02	(-) Custos Correspondentes às Receitas Diferidas	0,00	C	0,00	0,00	0,00	C
2.02.01.21.03	Subvenção Governamental a Apropriar	0,00	C	0,00	0,00	0,00	C
2.02.01.21.50	(-) Juros a Apropriar Decorrentes de Ajuste a Valor Presente (AVP) - Receita Diferida - Longo Prazo	0,00	C	0,00	0,00	0,00	C
2.02.01.21.70	Subconta - Ajuste a Valor Justo - Receita Diferida - Longo Prazo	0,00	C	0,00	0,00	0,00	C
2.02.01.21.90	Subconta - Adoção Inicial - Receita Diferida - Longo Prazo	0,00	C	0,00	0,00	0,00	C
2.03	PATRIMÔNIO LÍQUIDO	2.245.617,39	C	1.219.065,40	534.491,71	1.561.043,70	C
2.03.01	CAPITAL SOCIAL	30.000,00	C	0,00	0,00	30.000,00	C
2.03.01.01	CAPITAL REALIZADO - DE RESIDENTE NO PAÍS	30.000,00	C	0,00	0,00	30.000,00	C

INFORMAÇÃO PROTEGIDA POR SIGILO FISCAL

Relatório de Impressão de Pastas e Fichas

Nome Empresarial:	FERRARI MED DISTRIBUIDORA DE MEDICAMENTOS LTDA				
Período da Escrituração:	01/01/2024 a 31/12/2024	CNPJ:	28.004.857/0001-07	SCP:	

Registro P030 - Identificação do período e forma de apuração do imposto de renda e da contribuição social sobre o lucro líquido das empresas tributadas pelo lucro presumido

Data Saldo Inicial	Data Saldo Final	Período de apuração
01/04/2024	30/06/2024	T02 - Segundo Trimestre

Registro P100 - Balanço Patrimonial

Código	Descrição	Saldo inicial	D/C	Total débitos	Total créditos	Saldo final	D/C
2.03.01.01.01	Capital Subscrito de Domiciliados e Residentes no País	30.000,00	C	0,00	0,00	30.000,00	C
2.03.01.01.21	(-) Capital a Integralizar de Domiciliados e Residentes no País	0,00	C	0,00	0,00	0,00	C
2.03.01.02	CAPITAL REALIZADO - DE NÃO RESIDENTE NO PAÍS	0,00	C	0,00	0,00	0,00	C
2.03.01.02.01	Capital Subscrito de Domiciliados e Residentes no Exterior	0,00	C	0,00	0,00	0,00	C
2.03.01.02.10	(-) Capital a Integralizar de Domiciliados e Residentes no Exterior	0,00	C	0,00	0,00	0,00	C
2.03.01.10	GASTOS COM EMISSÕES DE TÍTULOS PATRIMONIAIS	0,00	C	0,00	0,00	0,00	C
2.03.01.10.01	(-) Gastos com Emissão de Ações	0,00	C	0,00	0,00	0,00	C
2.03.02	RESERVAS	0,00	C	0,00	0,00	0,00	C
2.03.02.01	RESERVAS DE CAPITAL	0,00	C	0,00	0,00	0,00	C
2.03.02.01.01	Ágio na Emissão de Ações	0,00	C	0,00	0,00	0,00	C

INFORMAÇÃO PROTEGIDA POR SIGILO FISCAL

Relatório de Impressão de Pastas e Fichas

Nome Empresarial:	FERRARI MED DISTRIBUIDORA DE MEDICAMENTOS LTDA				
Período da Escrituração:	01/01/2024 a 31/12/2024	CNPJ:	28.004.857/0001-07	SCP:	

Registro P030 - Identificação do período e forma de apuração do imposto de renda e da contribuição social sobre o lucro líquido das empresas tributadas pelo lucro presumido

Data Saldo Inicial	Data Saldo Final	Período de apuração
01/04/2024	30/06/2024	T02 - Segundo Trimestre

Registro P100 - Balanço Patrimonial

Código	Descrição	Saldo inicial	D/C	Total débitos	Total créditos	Saldo final	D/C
2.03.02.01.02	Reserva Especial de Ágio na Incorporação	0,00	C	0,00	0,00	0,00	C
2.03.02.01.03	Alienação de Partes Beneficiárias e Bônus de Subscrição	0,00	C	0,00	0,00	0,00	C
2.03.02.01.11	Doações e Subvenções para Investimentos (Reserva constituída até 31/12/2007)	0,00	C	0,00	0,00	0,00	C
2.03.02.01.12	Prêmio Recebido na Emissão de Debêntures (Reserva constituída até 31/12/2007)	0,00	C	0,00	0,00	0,00	C
2.03.02.01.99	Outras Reservas de Capital	0,00	C	0,00	0,00	0,00	C
2.03.02.02	RESERVAS DE REAVALIAÇÃO	0,00	C	0,00	0,00	0,00	C
2.03.02.02.01	Reavaliação de Ativos Próprios	0,00	C	0,00	0,00	0,00	C
2.03.02.02.02	Reavaliação de Ativos em Coligadas/Controladas avaliados pelo MEP	0,00	C	0,00	0,00	0,00	C
2.03.02.03	RESERVAS DE LUCROS	0,00	C	0,00	0,00	0,00	C
2.03.02.03.01	Reserva Legal	0,00	C	0,00	0,00	0,00	C

INFORMAÇÃO PROTEGIDA POR SIGILO FISCAL

Relatório de Impressão de Pastas e Fichas

Nome Empresarial:	FERRARI MED DISTRIBUIDORA DE MEDICAMENTOS LTDA				
Período da Escrituração:	01/01/2024 a 31/12/2024	CNPJ:	28.004.857/0001-07	SCP:	

Registro P030 - Identificação do período e forma de apuração do imposto de renda e da contribuição social sobre o lucro líquido das empresas tributadas pelo lucro presumido

Data Saldo Inicial	Data Saldo Final	Período de apuração
01/04/2024	30/06/2024	T02 - Segundo Trimestre

Registro P100 - Balanço Patrimonial

Código	Descrição	Saldo inicial	D/C	Total débitos	Total créditos	Saldo final	D/C
2.03.02.03.02	Reserva Estatutária	0,00	C	0,00	0,00	0,00	C
2.03.02.03.03	Reserva para Contingência	0,00	C	0,00	0,00	0,00	C
2.03.02.03.04	Reserva de Incentivos Fiscais	0,00	C	0,00	0,00	0,00	C
2.03.02.03.05	Reserva de Lucros para Expansão	0,00	C	0,00	0,00	0,00	C
2.03.02.03.06	Reserva de Lucros a Realizar	0,00	C	0,00	0,00	0,00	C
2.03.02.03.07	Reserva Especial para Dividendo Obrigatório não Distribuído	0,00	C	0,00	0,00	0,00	C
2.03.02.03.08	Reserva de Prêmio na Emissão de Debêntures	0,00	C	0,00	0,00	0,00	C
2.03.02.03.09	Reserva para Aumento de Capital (Lei nº 9.249/1995, art. 9º, § 9º)	0,00	C	0,00	0,00	0,00	C
2.03.02.03.99	Outras Reservas de Lucros	0,00	C	0,00	0,00	0,00	C
2.03.03	AJUSTES DE AVALIAÇÃO PATRIMONIAL	0,00	C	0,00	0,00	0,00	C

INFORMAÇÃO PROTEGIDA POR SIGILO FISCAL

Relatório de Impressão de Pastas e Fichas

Nome Empresarial:	FERRARI MED DISTRIBUIDORA DE MEDICAMENTOS LTDA				
Período da Escrituração:	01/01/2024 a 31/12/2024	CNPJ:	28.004.857/0001-07	SCP:	

Registro P030 - Identificação do período e forma de apuração do imposto de renda e da contribuição social sobre o lucro líquido das empresas tributadas pelo lucro presumido

Data Saldo Inicial	Data Saldo Final	Período de apuração
01/04/2024	30/06/2024	T02 - Segundo Trimestre

Registro P100 - Balanço Patrimonial

Código	Descrição	Saldo inicial	D/C	Total débitos	Total créditos	Saldo final	D/C
2.03.03.01	AJUSTES DE AVALIAÇÃO PATRIMONIAL	0,00	C	0,00	0,00	0,00	C
2.03.03.01.01	Contrapartidas Ajustes Ativos Financeiros Disponíveis para Venda	0,00	C	0,00	0,00	0,00	C
2.03.03.01.02	Contrapartidas Ajustes em Operações de Hedge	0,00	C	0,00	0,00	0,00	C
2.03.03.01.03	Contrapartida da Diferença Positiva de Ativo Imobilizado Transferido para Propriedade para Investimento	0,00	C	0,00	0,00	0,00	C
2.03.03.01.04	Contrapartida de Ajustes dos Planos de Benefícios a Empregados	0,00	C	0,00	0,00	0,00	C
2.03.03.01.05	Contrapartida de Ajustes do Ativo Imobilizado e de Propriedades para Investimento - Adoção Inicial CPCs	0,00	C	0,00	0,00	0,00	C
2.03.03.01.06	Ajustes Acumulados de Conversão	0,00	C	0,00	0,00	0,00	C
2.03.03.01.30	(-) Ajustes de Avaliação Patrimonial Negativos	0,00	C	0,00	0,00	0,00	C
2.03.03.01.90	Outros Resultados Abrangentes - Ajustes de Avaliação Patrimonial	0,00	C	0,00	0,00	0,00	C
2.03.03.02	AJUSTES DE AVALIAÇÃO PATRIMONIAL - REFLEXOS	0,00	C	0,00	0,00	0,00	C

INFORMAÇÃO PROTEGIDA POR SIGILO FISCAL

Relatório de Impressão de Pastas e Fichas

Nome Empresarial:	FERRARI MED DISTRIBUIDORA DE MEDICAMENTOS LTDA				
Período da Escrituração:	01/01/2024 a 31/12/2024	CNPJ:	28.004.857/0001-07	SCP:	

Registro P030 - Identificação do período e forma de apuração do imposto de renda e da contribuição social sobre o lucro líquido das empresas tributadas pelo lucro presumido

Data Saldo Inicial	Data Saldo Final	Período de apuração
01/04/2024	30/06/2024	T02 - Segundo Trimestre

Registro P100 - Balanço Patrimonial

Código	Descrição	Saldo inicial	D/C	Total débitos	Total créditos	Saldo final	D/C
2.03.03.02.01	Contrapartidas Ajustes Ativos Financeiros Disponíveis para Venda - Refexa	0,00	C	0,00	0,00	0,00	C
2.03.03.02.02	Contrapartidas Ajustes em Operações de Hedge - Reflexa	0,00	C	0,00	0,00	0,00	C
2.03.03.02.03	Contrapartida Diferença Positiva de Ativo Imobilizado Transferido para Propriedades para Investimento - Reflexa	0,00	C	0,00	0,00	0,00	C
2.03.03.02.04	Contrapartida Ajustes Planos de Benefícios a Empregados - Reflexa	0,00	C	0,00	0,00	0,00	C
2.03.03.02.05	Contrapartida Ajustes Imobilizado e Propriedades para Investimento - Adoção Inicial CPCs - Reflexa	0,00	C	0,00	0,00	0,00	C
2.03.03.02.06	Ajustes Acumulados de Conversão - Reflexa	0,00	C	0,00	0,00	0,00	C
2.03.03.02.30	(-) Ajustes de Avaliação Patrimonial Negativos - Reflexa	0,00	C	0,00	0,00	0,00	C
2.03.03.02.90	Outros Resultados Abrangentes - Ajustes de Avaliação Patrimonial - Reflexa	0,00	C	0,00	0,00	0,00	C
2.03.04	OUTRAS CONTAS DO PATRIMÔNIO LÍQUIDO	2.215.617,39	C	1.219.065,40	534.491,71	1.531.043,70	C
2.03.04.01	OUTRAS CONTAS DO PATRIMÔNIO LÍQUIDO	2.215.617,39	C	1.219.065,40	534.491,71	1.531.043,70	C

INFORMAÇÃO PROTEGIDA POR SIGILO FISCAL

Relatório de Impressão de Pastas e Fichas

Nome Empresarial:	FERRARI MED DISTRIBUIDORA DE MEDICAMENTOS LTDA				
Período da Escrituração:	01/01/2024 a 31/12/2024	CNPJ:	28.004.857/0001-07	SCP:	

Registro P030 - Identificação do período e forma de apuração do imposto de renda e da contribuição social sobre o lucro líquido das empresas tributadas pelo lucro presumido

Data Saldo Inicial	Data Saldo Final	Período de apuração
01/04/2024	30/06/2024	T02 - Segundo Trimestre

Registro P100 - Balanço Patrimonial

Código	Descrição	Saldo inicial	D/C	Total débitos	Total créditos	Saldo final	D/C
2.03.04.01.01	Lucros Acumulados e/ou Saldo à Disposição da Assembléia	3.078.827,56	C	0,00	0,00	3.078.827,56	C
2.03.04.01.05	Contraprestação Contingente - Combinação de Negócios - Patrimônio Líquido	0,00	C	0,00	0,00	0,00	C
2.03.04.01.10	Ajustes de Exercícios Anteriores	516.661,09	D	150.081,98	0,00	666.743,07	D
2.03.04.01.11	(-) Prejuízos Acumulados	346.549,08	D	1.068.983,42	534.491,71	881.040,79	D
2.03.04.01.12	(-) Ações em Tesouraria	0,00	C	0,00	0,00	0,00	C
2.03.04.01.15	(-) Transações de Capital	0,00	C	0,00	0,00	0,00	C
2.03.04.01.90	Contas do Patrimônio Líquido Não Classificadas	0,00	C	0,00	0,00	0,00	C

Data Saldo Inicial	Data Saldo Final	Período de apuração
01/07/2024	30/09/2024	T03 - Terceiro Trimestre

Registro P100 - Balanço Patrimonial

Código	Descrição	Saldo inicial	D/C	Total débitos	Total créditos	Saldo final	D/C

INFORMAÇÃO PROTEGIDA POR SIGILO FISCAL

Relatório de Impressão de Pastas e Fichas

Nome Empresarial:	FERRARI MED DISTRIBUIDORA DE MEDICAMENTOS LTDA				
Período da Escrituração:	01/01/2024 a 31/12/2024	CNPJ:	28.004.857/0001-07	SCP:	

Registro P030 - Identificação do período e forma de apuração do imposto de renda e da contribuição social sobre o lucro líquido das empresas tributadas pelo lucro presumido

Data Saldo Inicial	Data Saldo Final	Período de apuração
01/07/2024	30/09/2024	T03 - Terceiro Trimestre

Registro P100 - Balanço Patrimonial

Código	Descrição	Saldo inicial	D/C	Total débitos	Total créditos	Saldo final	D/C
1	ATIVO	2.541.103,14	D	12.724.157,46	11.593.041,56	3.672.219,04	D
1.01	ATIVO CIRCULANTE	2.541.103,14	D	12.724.157,46	11.593.041,56	3.672.219,04	D
1.01.01	DISPONIBILIDADES	703.402,33	D	6.225.287,64	5.899.197,20	1.029.492,77	D
1.01.01.01	CAIXA GERAL	56.933,81	D	0,00	87,00	56.846,81	D
1.01.01.01.01	Caixa Matriz	56.933,81	D	0,00	87,00	56.846,81	D
1.01.01.01.02	Caixa Filiais	0,00	C	0,00	0,00	0,00	C
1.01.01.02	DEPÓSITOS BANCÁRIOS À VISTA	643.066,63	D	6.225.287,64	5.899.110,20	969.244,07	D
1.01.01.02.01	Bancos Conta Movimento - No País	643.066,63	D	6.225.287,64	5.899.110,20	969.244,07	D
1.01.01.02.02	Bancos Conta Movimento - No Exterior	0,00	C	0,00	0,00	0,00	C
1.01.01.04	NUMERÁRIOS EM TRÂNSITO	0,00	C	0,00	0,00	0,00	C

INFORMAÇÃO PROTEGIDA POR SIGILO FISCAL

Relatório de Impressão de Pastas e Fichas

Nome Empresarial:	FERRARI MED DISTRIBUIDORA DE MEDICAMENTOS LTDA				
Período da Escrituração:	01/01/2024 a 31/12/2024	CNPJ:	28.004.857/0001-07	SCP:	

Registro P030 - Identificação do período e forma de apuração do imposto de renda e da contribuição social sobre o lucro líquido das empresas tributadas pelo lucro presumido

Data Saldo Inicial	Data Saldo Final	Período de apuração
01/07/2024	30/09/2024	T03 - Terceiro Trimestre

Registro P100 - Balanço Patrimonial

Código	Descrição	Saldo inicial	D/C	Total débitos	Total créditos	Saldo final	D/C
1.01.01.04.01	Numerários em Trânsito	0,00	C	0,00	0,00	0,00	C
1.01.01.05	VALORES MOBILIÁRIOS - NÃO HEDGE - NO PAÍS	3.401,89	D	0,00	0,00	3.401,89	D
1.01.01.05.01	Títulos para Negociação - Mensurados a Valor Justo Por Meio do Resultado (VJPR) - No País	0,00	C	0,00	0,00	0,00	C
1.01.01.05.02	Títulos Disponíveis para Venda - No País	0,00	C	0,00	0,00	0,00	C
1.01.01.05.03	Títulos Mantidos até o Vencimento - No País	0,00	C	0,00	0,00	0,00	C
1.01.01.05.10	Debêntures Emitidas por Partes Relacionadas - No País	0,00	C	0,00	0,00	0,00	C
1.01.01.05.11	Debêntures Emitidas por Partes Não Relacionadas - No País	0,00	C	0,00	0,00	0,00	C
1.01.01.05.15	Outros Empréstimos e Recebíveis - No País	3.401,89	D	0,00	0,00	3.401,89	D
1.01.01.05.50	(-) Juros a Apropriar Decorrentes de Ajuste a Valor Presente (AVP) - Valores Mobiliários - No País	0,00	C	0,00	0,00	0,00	C
1.01.01.05.55	(-) Perdas por Redução ao Valor Recuperável (Impairment)- Valores Mobiliários - No País	0,00	C	0,00	0,00	0,00	C

INFORMAÇÃO PROTEGIDA POR SIGILO FISCAL

Relatório de Impressão de Pastas e Fichas

Nome Empresarial:	FERRARI MED DISTRIBUIDORA DE MEDICAMENTOS LTDA				
Período da Escrituração:	01/01/2024 a 31/12/2024	CNPJ:	28.004.857/0001-07	SCP:	

Registro P030 - Identificação do período e forma de apuração do imposto de renda e da contribuição social sobre o lucro líquido das empresas tributadas pelo lucro presumido

Data Saldo Inicial	Data Saldo Final	Período de apuração
01/07/2024	30/09/2024	T03 - Terceiro Trimestre

Registro P100 - Balanço Patrimonial

Código	Descrição	Saldo inicial	D/C	Total débitos	Total créditos	Saldo final	D/C
1.01.01.05.70	Subconta - Ajuste a Valor Justo - Valores Mobiliários - Não Hedge -No País	0,00	C	0,00	0,00	0,00	C
1.01.01.05.90	Subconta - Adoção Inicial - Valores Mobiliários - Não Hedge - No País	0,00	C	0,00	0,00	0,00	C
1.01.01.06	VALORES MOBILIÁRIOS - HEDGE - NO PAÍS	0,00	C	0,00	0,00	0,00	C
1.01.01.06.01	Derivativos - Hedge Valor Justo - No País	0,00	C	0,00	0,00	0,00	C
1.01.01.06.02	Derivativos - Hedge Fluxo de Caixa - No País	0,00	C	0,00	0,00	0,00	C
1.01.01.06.03	Derivativos - Hedge Investimento no Exterior - No País	0,00	C	0,00	0,00	0,00	C
1.01.01.06.70	Subconta - Ajuste a Valor Justo - Valores Mobiliários - Hedge - No País	0,00	C	0,00	0,00	0,00	C
1.01.01.06.90	Subconta - Adoção Inicial - Valores Mobiliários - Hedge - No País	0,00	C	0,00	0,00	0,00	C
1.01.01.09	VALORES MOBILIÁRIOS - NÃO HEDGE - NO EXTERIOR	0,00	C	0,00	0,00	0,00	C
1.01.01.09.01	Títulos para Negociação - Mensurados a Valor Justo por Meio de Resultado (VJPR) - No Exterior	0,00	C	0,00	0,00	0,00	C

INFORMAÇÃO PROTEGIDA POR SIGILO FISCAL

Relatório de Impressão de Pastas e Fichas

Nome Empresarial:	FERRARI MED DISTRIBUIDORA DE MEDICAMENTOS LTDA				
Período da Escrituração:	01/01/2024 a 31/12/2024	CNPJ:	28.004.857/0001-07	SCP:	

Registro P030 - Identificação do período e forma de apuração do imposto de renda e da contribuição social sobre o lucro líquido das empresas tributadas pelo lucro presumido

Data Saldo Inicial	Data Saldo Final	Período de apuração
01/07/2024	30/09/2024	T03 - Terceiro Trimestre

Registro P100 - Balanço Patrimonial

Código	Descrição	Saldo inicial	D/C	Total débitos	Total créditos	Saldo final	D/C
1.01.01.09.02	Títulos Disponíveis para Venda - No Exterior	0,00	C	0,00	0,00	0,00	C
1.01.01.09.03	Títulos Mantidos até o Vencimento - No Exterior	0,00	C	0,00	0,00	0,00	C
1.01.01.09.10	Debêntures emitidas por Partes Relacionadas - No Exterior	0,00	C	0,00	0,00	0,00	C
1.01.01.09.11	Debêntures emitidas por Partes Não Relacionadas - No Exterior	0,00	C	0,00	0,00	0,00	C
1.01.01.09.15	Outros Empréstimos e Recebíveis - No Exterior	0,00	C	0,00	0,00	0,00	C
1.01.01.09.50	(-) Juros a Apropriar Decorrentes de Ajuste a Valor Presente (AVP) - Valores Mobiliários - No Exterior	0,00	C	0,00	0,00	0,00	C
1.01.01.09.55	(-) Perdas por Redução ao Valor Recuperável (Impairment)- Valores Mobiliários - No Exterior	0,00	C	0,00	0,00	0,00	C
1.01.01.09.70	Subconta - Ajuste a Valor Justo - Não Hedge - No Exterior	0,00	C	0,00	0,00	0,00	C
1.01.01.09.90	Subconta - Adoção Inicial - Valores Mobiliários - Não Hedge - No Exterior	0,00	C	0,00	0,00	0,00	C
1.01.01.10	VALORES MOBILIÁRIOS - HEDGE - NO EXTERIOR	0,00	C	0,00	0,00	0,00	C

INFORMAÇÃO PROTEGIDA POR SIGILO FISCAL

Relatório de Impressão de Pastas e Fichas

Nome Empresarial:	FERRARI MED DISTRIBUIDORA DE MEDICAMENTOS LTDA				
Período da Escrituração:	01/01/2024 a 31/12/2024	CNPJ:	28.004.857/0001-07	SCP:	

Registro P030 - Identificação do período e forma de apuração do imposto de renda e da contribuição social sobre o lucro líquido das empresas tributadas pelo lucro presumido

Data Saldo Inicial	Data Saldo Final	Período de apuração
01/07/2024	30/09/2024	T03 - Terceiro Trimestre

Registro P100 - Balanço Patrimonial

Código	Descrição	Saldo inicial	D/C	Total débitos	Total créditos	Saldo final	D/C
1.01.01.10.01	Derivativos - Hedge Valor Justo - No Exterior	0,00	C	0,00	0,00	0,00	C
1.01.01.10.02	Derivativos - Hedge Fluxo de Caixa - No Exterior	0,00	C	0,00	0,00	0,00	C
1.01.01.10.03	Derivativos - Hedge Investimento no Exterior - No Exterior	0,00	C	0,00	0,00	0,00	C
1.01.01.10.70	Subconta - Ajuste a Valor Justo - Valores Mobiliários - Hedge - No Exterior	0,00	C	0,00	0,00	0,00	C
1.01.01.10.90	Subconta - Adoção Inicial - Valores Mobiliários - Hedge - No Exterior	0,00	C	0,00	0,00	0,00	C
1.01.01.40	RECURSOS NO EXTERIOR DECORRENTES DE EXPORTAÇÃO	0,00	C	0,00	0,00	0,00	C
1.01.01.40.01	Recursos no Exterior Decorrentes de Exportação	0,00	C	0,00	0,00	0,00	C
1.01.01.99	OUTRAS DISPONIBILIDADES	0,00	C	0,00	0,00	0,00	C
1.01.01.99.01	Outras Disponibilidades	0,00	C	0,00	0,00	0,00	C
1.01.02	CRÉDITOS	1.456.153,53	D	5.183.719,62	4.846.726,32	1.793.146,83	D

INFORMAÇÃO PROTEGIDA POR SIGILO FISCAL

Relatório de Impressão de Pastas e Fichas

Nome Empresarial:	FERRARI MED DISTRIBUIDORA DE MEDICAMENTOS LTDA				
Período da Escrituração:	01/01/2024 a 31/12/2024	CNPJ:	28.004.857/0001-07	SCP:	

Registro P030 - Identificação do período e forma de apuração do imposto de renda e da contribuição social sobre o lucro líquido das empresas tributadas pelo lucro presumido

Data Saldo Inicial	Data Saldo Final	Período de apuração
01/07/2024	30/09/2024	T03 - Terceiro Trimestre

Registro P100 - Balanço Patrimonial

Código	Descrição	Saldo inicial	D/C	Total débitos	Total créditos	Saldo final	D/C
1.01.02.01	ADIANTAMENTOS	3.658,11	C	3.658,11	0,00	0,00	C
1.01.02.01.01	Adiantamentos a Fornecedores - no País - Circulante	0,00	C	0,00	0,00	0,00	C
1.01.02.01.02	Adiantamentos a Fornecedores - no Exterior - Circulante	0,00	C	0,00	0,00	0,00	C
1.01.02.01.03	Adiantamentos a Funcionários - Circulante	3.658,11	C	3.658,11	0,00	0,00	C
1.01.02.01.04	Adiantamentos a Terceiros - Circulante	0,00	C	0,00	0,00	0,00	C
1.01.02.01.98	Outros Adiantamentos - Circulante	0,00	C	0,00	0,00	0,00	C
1.01.02.02	DUPLICATAS A RECEBER	1.449.868,60	D	4.738.333,15	4.413.771,19	1.774.430,56	D
1.01.02.02.01	Duplicatas a Receber - Operações com Partes Não Relacionadas - no País	1.449.868,60	D	4.738.333,15	4.413.771,19	1.774.430,56	D
1.01.02.02.02	Duplicatas a Receber - Operações com Partes Não Relacionadas - no Exterior	0,00	C	0,00	0,00	0,00	C
1.01.02.02.03	Duplicatas a Receber - Operações com Partes Relacionadas - no País	0,00	C	0,00	0,00	0,00	C

INFORMAÇÃO PROTEGIDA POR SIGILO FISCAL

Relatório de Impressão de Pastas e Fichas

Nome Empresarial:	FERRARI MED DISTRIBUIDORA DE MEDICAMENTOS LTDA				
Período da Escrituração:	01/01/2024 a 31/12/2024	CNPJ:	28.004.857/0001-07	SCP:	

Registro P030 - Identificação do período e forma de apuração do imposto de renda e da contribuição social sobre o lucro líquido das empresas tributadas pelo lucro presumido

Data Saldo Inicial	Data Saldo Final	Período de apuração
01/07/2024	30/09/2024	T03 - Terceiro Trimestre

Registro P100 - Balanço Patrimonial

Código	Descrição	Saldo inicial	D/C	Total débitos	Total créditos	Saldo final	D/C
1.01.02.02.04	Duplicatas a Receber - Operações com Partes Relacionadas - no Exterior	0,00	C	0,00	0,00	0,00	C
1.01.02.02.50	(-) Juros a Apropriar Decorrentes de Ajuste da Valor Presente (AVP) - Duplicatas a Receber	0,00	C	0,00	0,00	0,00	C
1.01.02.02.52	(-) Perdas Estimadas em Créditos de Liquidação Duvidosa - Duplicatas a Receber	0,00	C	0,00	0,00	0,00	C
1.01.02.02.55	(-) Perdas por Redução ao Valor Recuperável (Impairment) - Duplicatas a Receber	0,00	C	0,00	0,00	0,00	C
1.01.02.02.90	Subconta - Adoção Inicial - Duplicatas a Receber	0,00	C	0,00	0,00	0,00	C
1.01.02.03	TRIBUTOS A RECUPERAR	9.943,04	D	441.678,29	432.905,06	18.716,27	D
1.01.02.03.01	IPI a Recuperar	0,00	C	0,00	0,00	0,00	C
1.01.02.03.02	ICMS a Recuperar	9.943,04	D	441.678,29	432.905,06	18.716,27	D
1.01.02.03.03	PIS a Recuperar - Crédito Básico	0,00	C	0,00	0,00	0,00	C
1.01.02.03.04	PIS a Recuperar - Crédito Presumido	0,00	C	0,00	0,00	0,00	C

INFORMAÇÃO PROTEGIDA POR SIGILO FISCAL

Relatório de Impressão de Pastas e Fichas

Nome Empresarial:	FERRARI MED DISTRIBUIDORA DE MEDICAMENTOS LTDA				
Período da Escrituração:	01/01/2024 a 31/12/2024	CNPJ:	28.004.857/0001-07	SCP:	

Registro P030 - Identificação do período e forma de apuração do imposto de renda e da contribuição social sobre o lucro líquido das empresas tributadas pelo lucro presumido

Data Saldo Inicial	Data Saldo Final	Período de apuração
01/07/2024	30/09/2024	T03 - Terceiro Trimestre

Registro P100 - Balanço Patrimonial

Código	Descrição	Saldo inicial	D/C	Total débitos	Total créditos	Saldo final	D/C
1.01.02.03.05	COFINS a Recuperar - Crédito Básico	0,00	C	0,00	0,00	0,00	C
1.01.02.03.06	COFINS a Recuperar - Crédito Presumido	0,00	C	0,00	0,00	0,00	C
1.01.02.03.07	CIDE a Recuperar	0,00	C	0,00	0,00	0,00	C
1.01.02.03.40	Outros Impostos e Contribuições a Recuperar	0,00	C	0,00	0,00	0,00	C
1.01.02.03.50	(-) Juros a Apropriar Decorrentes de Ajuste a Valor Presente (AVP) - Tributos a Recuperar	0,00	C	0,00	0,00	0,00	C
1.01.02.03.55	(-) Perdas por Redução ao Valor Recuperável (Impairment) - Tributos a Recuperar	0,00	C	0,00	0,00	0,00	C
1.01.02.04	TRIBUTOS A COMPENSAR	0,00	C	50,07	50,07	0,00	C
1.01.02.04.01	Imposto de Renda Retido na Fonte (IRRF)	0,00	C	50,07	50,07	0,00	C
1.01.02.04.02	IRPJ Recolhido por Estimativa	0,00	C	0,00	0,00	0,00	C
1.01.02.04.03	IRPJ Saldo Negativo	0,00	C	0,00	0,00	0,00	C

INFORMAÇÃO PROTEGIDA POR SIGILO FISCAL

Relatório de Impressão de Pastas e Fichas

Nome Empresarial:	FERRARI MED DISTRIBUIDORA DE MEDICAMENTOS LTDA				
Período da Escrituração:	01/01/2024 a 31/12/2024	CNPJ:	28.004.857/0001-07	SCP:	

Registro P030 - Identificação do período e forma de apuração do imposto de renda e da contribuição social sobre o lucro líquido das empresas tributadas pelo lucro presumido

Data Saldo Inicial	Data Saldo Final	Período de apuração
01/07/2024	30/09/2024	T03 - Terceiro Trimestre

Registro P100 - Balanço Patrimonial

Código	Descrição	Saldo inicial	D/C	Total débitos	Total créditos	Saldo final	D/C
1.01.02.04.04	CSLL Retida na Fonte	0,00	C	0,00	0,00	0,00	C
1.01.02.04.05	CSLL Recolhida por Estimativa	0,00	C	0,00	0,00	0,00	C
1.01.02.04.06	CSLL Saldo Negativo	0,00	C	0,00	0,00	0,00	C
1.01.02.04.07	PIS/PASEP Retido na Fonte	0,00	C	0,00	0,00	0,00	C
1.01.02.04.08	PIS/PASEP a Compensar	0,00	C	0,00	0,00	0,00	C
1.01.02.04.09	COFINS Retida na Fonte	0,00	C	0,00	0,00	0,00	C
1.01.02.04.10	COFINS a Compensar	0,00	C	0,00	0,00	0,00	C
1.01.02.04.11	IPI a Compensar	0,00	C	0,00	0,00	0,00	C
1.01.02.04.12	IOF a Compensar	0,00	C	0,00	0,00	0,00	C
1.01.02.04.13	Imposto de Importação a Compensar	0,00	C	0,00	0,00	0,00	C

INFORMAÇÃO PROTEGIDA POR SIGILO FISCAL

Relatório de Impressão de Pastas e Fichas

Nome Empresarial:	FERRARI MED DISTRIBUIDORA DE MEDICAMENTOS LTDA				
Período da Escrituração:	01/01/2024 a 31/12/2024	CNPJ:	28.004.857/0001-07	SCP:	

Registro P030 - Identificação do período e forma de apuração do imposto de renda e da contribuição social sobre o lucro líquido das empresas tributadas pelo lucro presumido

Data Saldo Inicial	Data Saldo Final	Período de apuração
01/07/2024	30/09/2024	T03 - Terceiro Trimestre

Registro P100 - Balanço Patrimonial

Código	Descrição	Saldo inicial	D/C	Total débitos	Total créditos	Saldo final	D/C
1.01.02.04.14	Imposto de Exportação a Compensar	0,00	C	0,00	0,00	0,00	C
1.01.02.04.15	ITR a Compensar	0,00	C	0,00	0,00	0,00	C
1.01.02.04.16	CIDE a Compensar	0,00	C	0,00	0,00	0,00	C
1.01.02.04.17	Contribuição Previdenciária Retida na Prestação de Serviços	0,00	C	0,00	0,00	0,00	C
1.01.02.04.18	Contribuição Previdenciária a Compensar	0,00	C	0,00	0,00	0,00	C
1.01.02.04.40	Outros Tributos a Compensar	0,00	C	0,00	0,00	0,00	C
1.01.02.04.50	(-) Juros a Apropriar Decorrentes de Ajuste a Valor Presente (AVP) - Tributos a Compensar	0,00	C	0,00	0,00	0,00	C
1.01.02.04.55	(-) Perdas por Redução ao Valor Recuperável (Impairment)- Tributos a Compensar	0,00	C	0,00	0,00	0,00	C
1.01.02.09	OUTROS CRÉDITOS - CIRCULANTE	0,00	C	0,00	0,00	0,00	C
1.01.02.09.01	Mútuos com Partes Não Relacionadas - Circulante - No País	0,00	C	0,00	0,00	0,00	C

INFORMAÇÃO PROTEGIDA POR SIGILO FISCAL

Relatório de Impressão de Pastas e Fichas

Nome Empresarial:	FERRARI MED DISTRIBUIDORA DE MEDICAMENTOS LTDA				
Período da Escrituração:	01/01/2024 a 31/12/2024	CNPJ:	28.004.857/0001-07	SCP:	

Registro P030 - Identificação do período e forma de apuração do imposto de renda e da contribuição social sobre o lucro líquido das empresas tributadas pelo lucro presumido

Data Saldo Inicial	Data Saldo Final	Período de apuração
01/07/2024	30/09/2024	T03 - Terceiro Trimestre

Registro P100 - Balanço Patrimonial

Código	Descrição	Saldo inicial	D/C	Total débitos	Total créditos	Saldo final	D/C
1.01.02.09.02	Mútuos com Partes Não Relacionadas - Circulante - No Exterior	0,00	C	0,00	0,00	0,00	C
1.01.02.09.03	Dividendos a Receber - Circulante - No País	0,00	C	0,00	0,00	0,00	C
1.01.02.09.04	Dividendos a Receber - Circulante - No Exterior	0,00	C	0,00	0,00	0,00	C
1.01.02.09.05	Juros Sobre o Capital Próprio a Receber - Circulante	0,00	C	0,00	0,00	0,00	C
1.01.02.09.06	Adiantamento para Futuro Aumento de Capital -Ativo - Circulante	0,00	C	0,00	0,00	0,00	C
1.01.02.09.07	Outros Juros a Receber - Circulante	0,00	C	0,00	0,00	0,00	C
1.01.02.09.09	Contraprestação Contingente Ativa - Combinação de Negócios - Circulante	0,00	C	0,00	0,00	0,00	C
1.01.02.09.10	Demais Créditos a Receber - Circulante	0,00	C	0,00	0,00	0,00	C
1.01.02.09.11	Depósitos em Contencioso - Circulante	0,00	C	0,00	0,00	0,00	C
1.01.02.09.12	Outros Créditos em Contencioso - Circulante	0,00	C	0,00	0,00	0,00	C

INFORMAÇÃO PROTEGIDA POR SIGILO FISCAL

Relatório de Impressão de Pastas e Fichas

Nome Empresarial:	FERRARI MED DISTRIBUIDORA DE MEDICAMENTOS LTDA				
Período da Escrituração:	01/01/2024 a 31/12/2024	CNPJ:	28.004.857/0001-07	SCP:	

Registro P030 - Identificação do período e forma de apuração do imposto de renda e da contribuição social sobre o lucro líquido das empresas tributadas pelo lucro presumido

Data Saldo Inicial	Data Saldo Final	Período de apuração
01/07/2024	30/09/2024	T03 - Terceiro Trimestre

Registro P100 - Balanço Patrimonial

Código	Descrição	Saldo inicial	D/C	Total débitos	Total créditos	Saldo final	D/C
1.01.02.09.20	Direitos Creditórios Cedidos	0,00	C	0,00	0,00	0,00	C
1.01.02.09.21	(-) Deságio na Cessão de Títulos	0,00	C	0,00	0,00	0,00	C
1.01.02.09.25	Direitos Creditórios a Receber	0,00	C	0,00	0,00	0,00	C
1.01.02.09.50	(-) Juros a Apropriar Decorrentes de Ajuste a Valor Presente (AVP) - Outros Créditos - Circulante	0,00	C	0,00	0,00	0,00	C
1.01.02.09.55	(-) Perdas Estimadas por Redução ao Valor Recuperável (Impairment) - Outros Créditos - Circulante	0,00	C	0,00	0,00	0,00	C
1.01.02.09.60	CPC 47 - Ativos de Contrato - Circulante	0,00	C	0,00	0,00	0,00	C
1.01.02.09.70	Subconta - Ajuste a Valor Justo - Outros Créditos - Circulante	0,00	C	0,00	0,00	0,00	C
1.01.03	ESTOQUES	381.547,28	D	1.315.150,20	847.118,04	849.579,44	D
1.01.03.01	ESTOQUES DE MERCADORIAS	381.547,28	D	1.315.150,20	847.118,04	849.579,44	D
1.01.03.01.01	Mercadorias para Revenda	381.547,28	D	1.315.150,20	847.118,04	849.579,44	D

INFORMAÇÃO PROTEGIDA POR SIGILO FISCAL

Relatório de Impressão de Pastas e Fichas

Nome Empresarial:	FERRARI MED DISTRIBUIDORA DE MEDICAMENTOS LTDA				
Período da Escrituração:	01/01/2024 a 31/12/2024	CNPJ:	28.004.857/0001-07	SCP:	

Registro P030 - Identificação do período e forma de apuração do imposto de renda e da contribuição social sobre o lucro líquido das empresas tributadas pelo lucro presumido

Data Saldo Inicial	Data Saldo Final	Período de apuração
01/07/2024	30/09/2024	T03 - Terceiro Trimestre

Registro P100 - Balanço Patrimonial

Código	Descrição	Saldo inicial	D/C	Total débitos	Total créditos	Saldo final	D/C
1.01.03.01.55	(-) Perda por Ajuste ao Valor Realizável Líquido - Estoque Mercadorias	0,00	C	0,00	0,00	0,00	C
1.01.03.01.70	Subconta - Ajuste a Valor Justo - Estoque Mercadorias	0,00	C	0,00	0,00	0,00	C
1.01.03.01.75	Subconta - Ajuste a Valor Presente (AVP) - Estoque Mercadorias	0,00	C	0,00	0,00	0,00	C
1.01.03.01.90	Subconta - Adoção Inicial - Estoques de Mercadorias	0,00	C	0,00	0,00	0,00	C
1.01.03.02	ESTOQUES DE PRODUTOS	0,00	C	0,00	0,00	0,00	C
1.01.03.02.01	Insumos (materiais diretos)	0,00	C	0,00	0,00	0,00	C
1.01.03.02.02	Outros Materiais	0,00	C	0,00	0,00	0,00	C
1.01.03.02.03	Produtos em Elaboração	0,00	C	0,00	0,00	0,00	C
1.01.03.02.04	Produtos Acabados	0,00	C	0,00	0,00	0,00	C
1.01.03.02.55	(-) Perda por Ajuste ao Valor Realizável Líquido - Estoque Produtos	0,00	C	0,00	0,00	0,00	C

INFORMAÇÃO PROTEGIDA POR SIGILO FISCAL

Relatório de Impressão de Pastas e Fichas

Nome Empresarial:	FERRARI MED DISTRIBUIDORA DE MEDICAMENTOS LTDA				
Período da Escrituração:	01/01/2024 a 31/12/2024	CNPJ:	28.004.857/0001-07	SCP:	

Registro P030 - Identificação do período e forma de apuração do imposto de renda e da contribuição social sobre o lucro líquido das empresas tributadas pelo lucro presumido

Data Saldo Inicial	Data Saldo Final	Período de apuração
01/07/2024	30/09/2024	T03 - Terceiro Trimestre

Registro P100 - Balanço Patrimonial

Código	Descrição	Saldo inicial	D/C	Total débitos	Total créditos	Saldo final	D/C
1.01.03.02.70	Subconta - Ajuste a Valor Justo - Estoque de Produtos	0,00	C	0,00	0,00	0,00	C
1.01.03.02.75	Subconta - Ajuste a Valor Presente (AVP) - Estoque de Produtos	0,00	C	0,00	0,00	0,00	C
1.01.03.02.90	Subconta - Adoção Inicial - Estoques de Produtos	0,00	C	0,00	0,00	0,00	C
1.01.03.03	ESTOQUES - ATIVIDADE IMOBILIÁRIA	0,00	C	0,00	0,00	0,00	C
1.01.03.03.01	Terrenos - Atividade Imobiliária	0,00	C	0,00	0,00	0,00	C
1.01.03.03.02	Imóveis Adquiridos para Revenda - Atividade Imobiliária	0,00	C	0,00	0,00	0,00	C
1.01.03.03.03	Obras em Andamento - Atividade Imobiliária	0,00	C	0,00	0,00	0,00	C
1.01.03.03.04	Imóveis à Venda - Atividade Imobiliária	0,00	C	0,00	0,00	0,00	C
1.01.03.03.05	Construções em Andamento de Imóveis Destinados à Venda	0,00	C	0,00	0,00	0,00	C
1.01.03.03.06	Materiais de Construção - Atividade Imobiliária	0,00	C	0,00	0,00	0,00	C

INFORMAÇÃO PROTEGIDA POR SIGILO FISCAL

Relatório de Impressão de Pastas e Fichas

Nome Empresarial:	FERRARI MED DISTRIBUIDORA DE MEDICAMENTOS LTDA				
Período da Escrituração:	01/01/2024 a 31/12/2024	CNPJ:	28.004.857/0001-07	SCP:	

Registro P030 - Identificação do período e forma de apuração do imposto de renda e da contribuição social sobre o lucro líquido das empresas tributadas pelo lucro presumido

Data Saldo Inicial	Data Saldo Final	Período de apuração
01/07/2024	30/09/2024	T03 - Terceiro Trimestre

Registro P100 - Balanço Patrimonial

Código	Descrição	Saldo inicial	D/C	Total débitos	Total créditos	Saldo final	D/C
1.01.03.03.55	(-) Perda por Ajuste ao Valor Realizável Líquido - Estoque Atividade Imobiliária	0,00	C	0,00	0,00	0,00	C
1.01.03.03.75	Subconta - Ajuste a Valor Presente (AVP) - Estoque Atividade Imobiliária	0,00	C	0,00	0,00	0,00	C
1.01.03.03.90	Subconta - Adoção Inicial - Estoques - Atividade Imobiliária	0,00	C	0,00	0,00	0,00	C
1.01.03.04	ESTOQUES - LONGA MATURAÇÃO	0,00	C	0,00	0,00	0,00	C
1.01.03.04.01	Insumos (materiais diretos) - Estoque Longa Maturação	0,00	C	0,00	0,00	0,00	C
1.01.03.04.02	Outros Materiais - Estoque Longa Maturação	0,00	C	0,00	0,00	0,00	C
1.01.03.04.03	Produtos em Elaboração - Estoque Longa Maturação	0,00	C	0,00	0,00	0,00	C
1.01.03.04.04	Produtos Acabados - Estoque Longa Maturação	0,00	C	0,00	0,00	0,00	C
1.01.03.04.55	(-) Perda por Ajuste ao Valor Realizável Líquido - Estoque Longa Maturação	0,00	C	0,00	0,00	0,00	C
1.01.03.04.70	Subconta - Ajuste a Valor Justo - Estoque Longa Maturação	0,00	C	0,00	0,00	0,00	C

INFORMAÇÃO PROTEGIDA POR SIGILO FISCAL

Relatório de Impressão de Pastas e Fichas

Nome Empresarial:	FERRARI MED DISTRIBUIDORA DE MEDICAMENTOS LTDA				
Período da Escrituração:	01/01/2024 a 31/12/2024	CNPJ:	28.004.857/0001-07	SCP:	

Registro P030 - Identificação do período e forma de apuração do imposto de renda e da contribuição social sobre o lucro líquido das empresas tributadas pelo lucro presumido

Data Saldo Inicial	Data Saldo Final	Período de apuração
01/07/2024	30/09/2024	T03 - Terceiro Trimestre

Registro P100 - Balanço Patrimonial

Código	Descrição	Saldo inicial	D/C	Total débitos	Total créditos	Saldo final	D/C
1.01.03.04.75	Subconta - Ajuste a Valor Presente (AVP) - Estoque Longa Maturação	0,00	C	0,00	0,00	0,00	C
1.01.03.04.90	Subconta - Adoção Inicial - Estoques - Longa Maturação	0,00	C	0,00	0,00	0,00	C
1.01.03.05	ESTOQUES - ATIVIDADE RURAL	0,00	C	0,00	0,00	0,00	C
1.01.03.05.01	Produtos Agropecuários de Origem Animal	0,00	C	0,00	0,00	0,00	C
1.01.03.05.02	Produtos Agropecuários de Origem Vegetal	0,00	C	0,00	0,00	0,00	C
1.01.03.05.03	Insumos Agropecuários	0,00	C	0,00	0,00	0,00	C
1.01.03.05.04	Outros Materiais - Atividade Rural	0,00	C	0,00	0,00	0,00	C
1.01.03.05.55	(-) Perda por Ajuste ao Valor Realizável Líquido - Estoque Atividade Rural	0,00	C	0,00	0,00	0,00	C
1.01.03.05.70	Subconta - Ajuste a Valor Justo - Estoque Atividade Rural	0,00	C	0,00	0,00	0,00	C
1.01.03.05.75	Subconta - Ajuste a Valor Presente (AVP) - Estoque Atividade Rural	0,00	C	0,00	0,00	0,00	C

INFORMAÇÃO PROTEGIDA POR SIGILO FISCAL

Relatório de Impressão de Pastas e Fichas

Nome Empresarial:	FERRARI MED DISTRIBUIDORA DE MEDICAMENTOS LTDA				
Período da Escrituração:	01/01/2024 a 31/12/2024	CNPJ:	28.004.857/0001-07	SCP:	

Registro P030 - Identificação do período e forma de apuração do imposto de renda e da contribuição social sobre o lucro líquido das empresas tributadas pelo lucro presumido

Data Saldo Inicial	Data Saldo Final	Período de apuração
01/07/2024	30/09/2024	T03 - Terceiro Trimestre

Registro P100 - Balanço Patrimonial

Código	Descrição	Saldo inicial	D/C	Total débitos	Total créditos	Saldo final	D/C
1.01.03.05.90	Subconta - Adoção Inicial - Estoques - Atividade Rural	0,00	C	0,00	0,00	0,00	C
1.01.03.06	ESTOQUES SERVIÇOS	0,00	C	0,00	0,00	0,00	C
1.01.03.06.01	Materiais Aplicados na Produção de Serviços	0,00	C	0,00	0,00	0,00	C
1.01.03.06.02	Serviços em Andamento	0,00	C	0,00	0,00	0,00	C
1.01.03.06.03	Serviços Acabados	0,00	C	0,00	0,00	0,00	C
1.01.03.06.55	(-) Perda por Ajuste ao Valor Realizável Líquido - Estoque Serviços	0,00	C	0,00	0,00	0,00	C
1.01.03.06.70	Subconta - Ajuste a Valor Justo - Estoque Serviços	0,00	C	0,00	0,00	0,00	C
1.01.03.06.75	Subconta - Ajuste a Valor Presente (AVP) - Estoque Serviços	0,00	C	0,00	0,00	0,00	C
1.01.03.06.90	Subconta - Adoção Inicial - Estoque Serviços	0,00	C	0,00	0,00	0,00	C
1.01.03.07	ESTOQUES (OUTROS)	0,00	C	0,00	0,00	0,00	C

INFORMAÇÃO PROTEGIDA POR SIGILO FISCAL

Relatório de Impressão de Pastas e Fichas

Nome Empresarial:	FERRARI MED DISTRIBUIDORA DE MEDICAMENTOS LTDA				
Período da Escrituração:	01/01/2024 a 31/12/2024	CNPJ:	28.004.857/0001-07	SCP:	

Registro P030 - Identificação do período e forma de apuração do imposto de renda e da contribuição social sobre o lucro líquido das empresas tributadas pelo lucro presumido

Data Saldo Inicial	Data Saldo Final	Período de apuração
01/07/2024	30/09/2024	T03 - Terceiro Trimestre

Registro P100 - Balanço Patrimonial

Código	Descrição	Saldo inicial	D/C	Total débitos	Total créditos	Saldo final	D/C
1.01.03.07.01	Material em Almoxarifado	0,00	C	0,00	0,00	0,00	C
1.01.03.07.02	Material Destinado à Destruição	0,00	C	0,00	0,00	0,00	C
1.01.03.07.03	Sucata	0,00	C	0,00	0,00	0,00	C
1.01.03.07.04	Outros Estoques	0,00	C	0,00	0,00	0,00	C
1.01.03.07.55	(-) Perda por Ajuste ao Valor Realizável Líquido - Estoques Outros	0,00	C	0,00	0,00	0,00	C
1.01.03.07.75	Subconta - Ajuste a Valor Presente (AVP) - Estoque Outros	0,00	C	0,00	0,00	0,00	C
1.01.03.07.90	Subconta - Adoção Inicial - Estoque Outros	0,00	C	0,00	0,00	0,00	C
1.01.05	DESPESAS DO EXERCÍCIO SEGUINTE	0,00	C	0,00	0,00	0,00	C
1.01.05.01	DESPESAS DO EXERCÍCIO SEGUINTE	0,00	C	0,00	0,00	0,00	C
1.01.05.01.01	Alugueis Pagos Antecipadamente	0,00	C	0,00	0,00	0,00	C

INFORMAÇÃO PROTEGIDA POR SIGILO FISCAL

Relatório de Impressão de Pastas e Fichas

Nome Empresarial:	FERRARI MED DISTRIBUIDORA DE MEDICAMENTOS LTDA				
Período da Escrituração:	01/01/2024 a 31/12/2024	CNPJ:	28.004.857/0001-07	SCP:	

Registro P030 - Identificação do período e forma de apuração do imposto de renda e da contribuição social sobre o lucro líquido das empresas tributadas pelo lucro presumido

Data Saldo Inicial	Data Saldo Final	Período de apuração
01/07/2024	30/09/2024	T03 - Terceiro Trimestre

Registro P100 - Balanço Patrimonial

Código	Descrição	Saldo inicial	D/C	Total débitos	Total créditos	Saldo final	D/C
1.01.05.01.02	Prêmios de Seguros a Apropriar	0,00	C	0,00	0,00	0,00	C
1.01.05.01.03	Encargos Financeiros a Apropriar	0,00	C	0,00	0,00	0,00	C
1.01.05.01.09	Outros Custos e Despesas Pagos Antecipadamente	0,00	C	0,00	0,00	0,00	C
1.01.10	ATIVO BIOLÓGICO - CIRCULANTE	0,00	C	0,00	0,00	0,00	C
1.01.10.01	ATIVO BIOLÓGICO AVALIADO PELO VALOR JUSTO - CIRCULANTE	0,00	C	0,00	0,00	0,00	C
1.01.10.01.01	Ativo Biológico Consumível - Origem Animal - Pelo Valor Justo	0,00	C	0,00	0,00	0,00	C
1.01.10.01.02	Ativo Biológico Consumível - Origem Vegetal - Pelo Valor Justo	0,00	C	0,00	0,00	0,00	C
1.01.10.01.70	Subconta - Ajuste a Valor Justo (AVJ) - Ativos Biológicos Consumíveis Pelo Valor Justo - Circulante	0,00	C	0,00	0,00	0,00	C
1.01.10.01.75	Subconta - Ajuste a Valor Presente (AVP) - Ativos Biológicos Pelo Valor Justo - Circulante	0,00	C	0,00	0,00	0,00	C
1.01.10.01.90	Subconta - Adoção Inicial - Ativo Biologico	0,00	C	0,00	0,00	0,00	C

INFORMAÇÃO PROTEGIDA POR SIGILO FISCAL

Relatório de Impressão de Pastas e Fichas

Nome Empresarial:	FERRARI MED DISTRIBUIDORA DE MEDICAMENTOS LTDA				
Período da Escrituração:	01/01/2024 a 31/12/2024	CNPJ:	28.004.857/0001-07	SCP:	

Registro P030 - Identificação do período e forma de apuração do imposto de renda e da contribuição social sobre o lucro líquido das empresas tributadas pelo lucro presumido

Data Saldo Inicial	Data Saldo Final	Período de apuração
01/07/2024	30/09/2024	T03 - Terceiro Trimestre

Registro P100 - Balanço Patrimonial

Código	Descrição	Saldo inicial	D/C	Total débitos	Total créditos	Saldo final	D/C
1.01.10.02	ATIVO BIOLÓGICO AVALIADO PELO CUSTO - CIRCULANTE	0,00	C	0,00	0,00	0,00	C
1.01.10.02.01	Ativo Biológico Consumível - Origem Animal - Pelo Custo	0,00	C	0,00	0,00	0,00	C
1.01.10.02.02	Ativo Biológico Consumível - Origem Vegetal - Pelo Custo	0,00	C	0,00	0,00	0,00	C
1.01.10.02.55	(-) Perdas por Redução ao Valor Recuperável (Impairment) - Ativos Biológicos Consumível - Pelo Custo	0,00	C	0,00	0,00	0,00	C
1.01.10.02.75	Subconta - Ajuste a Valor Presente (AVP) - Ativos Biológicos Consumíveis - Pelo Custo	0,00	C	0,00	0,00	0,00	C
1.01.11	ATIVO NÃO CIRCULANTE MANTIDO PARA VENDA	0,00	C	0,00	0,00	0,00	C
1.01.11.01	ATIVO NÃO CIRCULANTE MANTIDO PARA VENDA	0,00	C	0,00	0,00	0,00	C
1.01.11.01.01	Ativo Não Circulante Mantido Para Venda	0,00	C	0,00	0,00	0,00	C
1.01.11.01.55	(-) Perdas Estimadas por Redução ao Valor Recuperável (Impaiment) - Ativo Não Circulante Mantido para Venda	0,00	C	0,00	0,00	0,00	C
1.01.11.01.70	Subconta - Ajuste a Valor Justo - Ativo Não Circulante Mantido para Venda	0,00	C	0,00	0,00	0,00	C

INFORMAÇÃO PROTEGIDA POR SIGILO FISCAL

Relatório de Impressão de Pastas e Fichas

Nome Empresarial:	FERRARI MED DISTRIBUIDORA DE MEDICAMENTOS LTDA				
Período da Escrituração:	01/01/2024 a 31/12/2024	CNPJ:	28.004.857/0001-07	SCP:	

Registro P030 - Identificação do período e forma de apuração do imposto de renda e da contribuição social sobre o lucro líquido das empresas tributadas pelo lucro presumido

Data Saldo Inicial	Data Saldo Final	Período de apuração
01/07/2024	30/09/2024	T03 - Terceiro Trimestre

Registro P100 - Balanço Patrimonial

Código	Descrição	Saldo inicial	D/C	Total débitos	Total créditos	Saldo final	D/C
1.01.11.01.75	Subconta - Ajuste a Valor Presente (AVP) - Ativo Não Circulante Mantido para Venda	0,00	C	0,00	0,00	0,00	C
1.01.11.01.90	Subconta - Adoção Inicial - Ativo Não circulante Mantido para Venda	0,00	C	0,00	0,00	0,00	C
1.02	ATIVO NÃO CIRCULANTE	0,00	C	0,00	0,00	0,00	C
1.02.01	REALIZÁVEL A LONGO PRAZO	0,00	C	0,00	0,00	0,00	C
1.02.01.01	CRÉDITOS E VALORES - LONGO PRAZO	0,00	C	0,00	0,00	0,00	C
1.02.01.01.01	Clientes - Longo Prazo	0,00	C	0,00	0,00	0,00	C
1.02.01.01.02	Mútuos com Partes Não Relacionadas - Ativo- Longo Prazo	0,00	C	0,00	0,00	0,00	C
1.02.01.01.03	Mútuos com Partes Relacionadas - Ativo - Longo Prazo	0,00	C	0,00	0,00	0,00	C
1.02.01.01.04	Adiantamento para Futuro Aumento de Capital - Ativo - Longo Prazo	0,00	C	0,00	0,00	0,00	C
1.02.01.01.07	Títulos Patrimoniais Avaliados pelo Custo - Longo Prazo	0,00	C	0,00	0,00	0,00	C

INFORMAÇÃO PROTEGIDA POR SIGILO FISCAL

Relatório de Impressão de Pastas e Fichas

Nome Empresarial:	FERRARI MED DISTRIBUIDORA DE MEDICAMENTOS LTDA				
Período da Escrituração:	01/01/2024 a 31/12/2024	CNPJ:	28.004.857/0001-07	SCP:	

Registro P030 - Identificação do período e forma de apuração do imposto de renda e da contribuição social sobre o lucro líquido das empresas tributadas pelo lucro presumido

Data Saldo Inicial	Data Saldo Final	Período de apuração
01/07/2024	30/09/2024	T03 - Terceiro Trimestre

Registro P100 - Balanço Patrimonial

Código	Descrição	Saldo inicial	D/C	Total débitos	Total créditos	Saldo final	D/C
1.02.01.01.09	Contraprestação Contingente Ativa - Combinação de Negócios - Longo Prazo	0,00	C	0,00	0,00	0,00	C
1.02.01.01.10	Outros Valores Mobiliários - No Exterior - Longo Prazo	0,00	C	0,00	0,00	0,00	C
1.02.01.01.19	(-) Outras Contas Retificadoras - Créditos e Valores - Longo Prazo	0,00	C	0,00	0,00	0,00	C
1.02.01.01.20	Direitos Creditórios Cedidos - Longo Prazo	0,00	C	0,00	0,00	0,00	C
1.02.01.01.21	(-) Deságio na Cessão de Títulos - Longo Prazo	0,00	C	0,00	0,00	0,00	C
1.02.01.01.25	Direitos Creditórios a Receber - Longo Prazo	0,00	C	0,00	0,00	0,00	C
1.02.01.01.26	Duplicatas a Receber - Operações com Partes Não Relacionadas - no País - Longo Prazo	0,00	C	0,00	0,00	0,00	C
1.02.01.01.27	Duplicatas a Receber - Operações com Partes Não Relacionadas - no Exterior - Longo Prazo	0,00	C	0,00	0,00	0,00	C
1.02.01.01.28	Duplicatas a Receber - Operações com Partes Relacionadas - no País - Longo Prazo	0,00	C	0,00	0,00	0,00	C
1.02.01.01.29	Duplicatas a Receber - Operações com Partes Relacionadas - no Exterior - Longo Prazo	0,00	C	0,00	0,00	0,00	C

INFORMAÇÃO PROTEGIDA POR SIGILO FISCAL

Relatório de Impressão de Pastas e Fichas

Nome Empresarial:	FERRARI MED DISTRIBUIDORA DE MEDICAMENTOS LTDA				
Período da Escrituração:	01/01/2024 a 31/12/2024	CNPJ:	28.004.857/0001-07	SCP:	

Registro P030 - Identificação do período e forma de apuração do imposto de renda e da contribuição social sobre o lucro líquido das empresas tributadas pelo lucro presumido

Data Saldo Inicial	Data Saldo Final	Período de apuração
01/07/2024	30/09/2024	T03 - Terceiro Trimestre

Registro P100 - Balanço Patrimonial

Código	Descrição	Saldo inicial	D/C	Total débitos	Total créditos	Saldo final	D/C
1.02.01.01.50	(-) Juros a Apropriar Decorrentes de Ajuste a Valor Presente (AVP) - Créditos -Longo Prazo	0,00	C	0,00	0,00	0,00	C
1.02.01.01.52	(-) Perdas Estimadas em Créditos de Liquidação Duvidosa - Longo Prazo	0,00	C	0,00	0,00	0,00	C
1.02.01.01.55	(-) Perdas por Redução ao Valor Recuperável (Impairment) - Créditos e Valores - Longo Prazo	0,00	C	0,00	0,00	0,00	C
1.02.01.01.70	Subconta - Ajuste a Valor Justo - Créditos - Longo Prazo	0,00	C	0,00	0,00	0,00	C
1.02.01.01.90	Subconta - Adoção Inicial - Créditos e Valores - Longo Prazo	0,00	C	0,00	0,00	0,00	C
1.02.01.02	VALORES MOBILIÁRIOS - NO PAÍS	0,00	C	0,00	0,00	0,00	C
1.02.01.02.01	Títulos para Negociação - No País - Longo Prazo	0,00	C	0,00	0,00	0,00	C
1.02.01.02.02	Títulos Disponíveis para Venda - No País - Longo Prazo	0,00	C	0,00	0,00	0,00	C
1.02.01.02.03	Títulos Mantidos até o Vencimento - No País - Longo Prazo	0,00	C	0,00	0,00	0,00	C
1.02.01.02.10	Debêntures Emitidas por Partes Relacionada - No País - Longo Prazo	0,00	C	0,00	0,00	0,00	C

INFORMAÇÃO PROTEGIDA POR SIGILO FISCAL

Relatório de Impressão de Pastas e Fichas

Nome Empresarial:	FERRARI MED DISTRIBUIDORA DE MEDICAMENTOS LTDA				
Período da Escrituração:	01/01/2024 a 31/12/2024	CNPJ:	28.004.857/0001-07	SCP:	

Registro P030 - Identificação do período e forma de apuração do imposto de renda e da contribuição social sobre o lucro líquido das empresas tributadas pelo lucro presumido

Data Saldo Inicial	Data Saldo Final	Período de apuração
01/07/2024	30/09/2024	T03 - Terceiro Trimestre

Registro P100 - Balanço Patrimonial

Código	Descrição	Saldo inicial	D/C	Total débitos	Total créditos	Saldo final	D/C
1.02.01.02.11	Debêntures Emitidas por Partes Não Relacionada - No País - Longo Prazo	0,00	C	0,00	0,00	0,00	C
1.02.01.02.14	Outros Valores Mobiliários - No País - Longo Prazo	0,00	C	0,00	0,00	0,00	C
1.02.01.02.15	Outros Empréstimos e Recebíveis - No País - Longo Prazo	0,00	C	0,00	0,00	0,00	C
1.02.01.02.16	Outros Juros a Receber - No País - Longo Prazo	0,00	C	0,00	0,00	0,00	C
1.02.01.02.50	(-) Juros a Apropriar Decorrentes de Ajuste a Valor Presente (AVP) Valores Mobiliários - No País - Longo Prazo	0,00	C	0,00	0,00	0,00	C
1.02.01.02.55	(-) Perdas por Redução ao Valor Recuperável (Impairment) - Valores Mobiliários - No País - Longo Prazo	0,00	C	0,00	0,00	0,00	C
1.02.01.02.70	Subconta - Ajuste a Valor Justo - Valores Mobiliários - No País - Longo Prazo	0,00	C	0,00	0,00	0,00	C
1.02.01.02.90	Subconta - Adoção Inicial - Valores Mobiliários - No País - Longo Prazo	0,00	C	0,00	0,00	0,00	C
1.02.01.03	VALORES MOBILIÁRIOS - NO EXTERIOR	0,00	C	0,00	0,00	0,00	C
1.02.01.03.01	Títulos para Negociação - No Exterior - Longo Prazo	0,00	C	0,00	0,00	0,00	C

INFORMAÇÃO PROTEGIDA POR SIGILO FISCAL

Relatório de Impressão de Pastas e Fichas

Nome Empresarial:	FERRARI MED DISTRIBUIDORA DE MEDICAMENTOS LTDA				
Período da Escrituração:	01/01/2024 a 31/12/2024	CNPJ:	28.004.857/0001-07	SCP:	

Registro P030 - Identificação do período e forma de apuração do imposto de renda e da contribuição social sobre o lucro líquido das empresas tributadas pelo lucro presumido

Data Saldo Inicial	Data Saldo Final	Período de apuração
01/07/2024	30/09/2024	T03 - Terceiro Trimestre

Registro P100 - Balanço Patrimonial

Código	Descrição	Saldo inicial	D/C	Total débitos	Total créditos	Saldo final	D/C
1.02.01.03.02	Títulos Disponíveis para Venda - No Exterior - Longo Prazo	0,00	C	0,00	0,00	0,00	C
1.02.01.03.03	Títulos Mantidos até o Vencimento - No Exterior - Longo Prazo	0,00	C	0,00	0,00	0,00	C
1.02.01.03.04	Debêntures emitidas por Partes Relacionada - No Exterior - Longo Prazo	0,00	C	0,00	0,00	0,00	C
1.02.01.03.05	Debêntures emitidas por Partes Não Relacionada - No Exterior - Longo Prazo	0,00	C	0,00	0,00	0,00	C
1.02.01.03.06	Outros Empréstimos e Recebíveis - No Exterior - Longo Prazo	0,00	C	0,00	0,00	0,00	C
1.02.01.03.50	(-) Juros a Apropriar Decorrentes de Ajuste a Valor Presente (AVP) Valores Mobiliários - No Exterior - Longo Prazo	0,00	C	0,00	0,00	0,00	C
1.02.01.03.55	(-) Perdas Estimadas por Redução ao Valor Recuperável (Impairment) - Valores Mobiliário - No Exterior - Longo Prazo	0,00	C	0,00	0,00	0,00	C
1.02.01.03.70	Subconta - Ajuste a Valor Justo - Valores Mobiliários - No Exterior - Longo Prazo	0,00	C	0,00	0,00	0,00	C
1.02.01.03.90	Subconta - Adoção Inicial - Valores Mobiliários - No Exterior - Longo Prazo	0,00	C	0,00	0,00	0,00	C
1.02.01.05	ATIVOS FISCAIS DIFERIDOS - LONGO PRAZO	0,00	C	0,00	0,00	0,00	C

INFORMAÇÃO PROTEGIDA POR SIGILO FISCAL

Relatório de Impressão de Pastas e Fichas

Nome Empresarial:	FERRARI MED DISTRIBUIDORA DE MEDICAMENTOS LTDA				
Período da Escrituração:	01/01/2024 a 31/12/2024	CNPJ:	28.004.857/0001-07	SCP:	

Registro P030 - Identificação do período e forma de apuração do imposto de renda e da contribuição social sobre o lucro líquido das empresas tributadas pelo lucro presumido

Data Saldo Inicial	Data Saldo Final	Período de apuração
01/07/2024	30/09/2024	T03 - Terceiro Trimestre

Registro P100 - Balanço Patrimonial

Código	Descrição	Saldo inicial	D/C	Total débitos	Total créditos	Saldo final	D/C
1.02.01.05.01	Créditos Fiscais CSLL - Diferenças Temporárias e Base de Cálculo Negativa - Longo Prazo	0,00	C	0,00	0,00	0,00	C
1.02.01.05.02	Créditos Fiscais IRPJ - Diferenças Temporárias e Prejuízos Fiscais - Longo Prazo	0,00	C	0,00	0,00	0,00	C
1.02.01.07	CRÉDITOS EM CONTENCIOSO - LONGO PRAZO	0,00	C	0,00	0,00	0,00	C
1.02.01.07.01	Depósitos em Contencioso - Longo Prazo	0,00	C	0,00	0,00	0,00	C
1.02.01.07.10	Outros Créditos em Contencioso - Longo Prazo	0,00	C	0,00	0,00	0,00	C
1.02.01.07.55	(-) Perdas por Redução ao Valor Recuperável (Impairment) - Créditos em Contencioso - Longo Prazo	0,00	C	0,00	0,00	0,00	C
1.02.01.08	TRIBUTOS A RECUPERAR - Longo Prazo	0,00	C	0,00	0,00	0,00	C
1.02.01.08.01	IPI a Recuperar - Longo Prazo	0,00	C	0,00	0,00	0,00	C
1.02.01.08.02	ICMS a Recuperar - Longo Prazo	0,00	C	0,00	0,00	0,00	C
1.02.01.08.03	PIS a Recuperar - Crédito Básico - Longo Prazo	0,00	C	0,00	0,00	0,00	C

INFORMAÇÃO PROTEGIDA POR SIGILO FISCAL

Relatório de Impressão de Pastas e Fichas

Nome Empresarial:	FERRARI MED DISTRIBUIDORA DE MEDICAMENTOS LTDA				
Período da Escrituração:	01/01/2024 a 31/12/2024	CNPJ:	28.004.857/0001-07	SCP:	

Registro P030 - Identificação do período e forma de apuração do imposto de renda e da contribuição social sobre o lucro líquido das empresas tributadas pelo lucro presumido

Data Saldo Inicial	Data Saldo Final	Período de apuração
01/07/2024	30/09/2024	T03 - Terceiro Trimestre

Registro P100 - Balanço Patrimonial

Código	Descrição	Saldo inicial	D/C	Total débitos	Total créditos	Saldo final	D/C
1.02.01.08.04	PIS a Recuperar - Crédito Presumido - Longo Prazo	0,00	C	0,00	0,00	0,00	C
1.02.01.08.05	COFINS a Recuperar - Crédito Básico - Longo Prazo	0,00	C	0,00	0,00	0,00	C
1.02.01.08.06	COFINS a Recuperar - Crédito Presumido - Longo Prazo	0,00	C	0,00	0,00	0,00	C
1.02.01.08.07	CIDE a Recuperar - Longo Prazo	0,00	C	0,00	0,00	0,00	C
1.02.01.08.40	Outros Impostos e Contribuições a Recuperar - Longo Prazo	0,00	C	0,00	0,00	0,00	C
1.02.01.08.50	(-) Juros a Apropriar Decorrentes de Ajuste a Valor Presente (AVP) - Tributos a Recuperar - Longo Prazo	0,00	C	0,00	0,00	0,00	C
1.02.01.08.55	(-) Perdas por Redução ao Valor Recuperável (Impairment) - Tributos a Recuperar - Longo Prazo	0,00	C	0,00	0,00	0,00	C
1.02.01.09	DESPESAS PAGAS ANTECIPADAMENTE - LONGO PRAZO	0,00	C	0,00	0,00	0,00	C
1.02.01.09.01	Alugueis pagos Antecipadamente - Longo Prazo	0,00	C	0,00	0,00	0,00	C
1.02.01.09.02	Prêmios de Seguros a Apropriar - Longo Prazo	0,00	C	0,00	0,00	0,00	C

INFORMAÇÃO PROTEGIDA POR SIGILO FISCAL

Relatório de Impressão de Pastas e Fichas

Nome Empresarial:	FERRARI MED DISTRIBUIDORA DE MEDICAMENTOS LTDA				
Período da Escrituração:	01/01/2024 a 31/12/2024	CNPJ:	28.004.857/0001-07	SCP:	

Registro P030 - Identificação do período e forma de apuração do imposto de renda e da contribuição social sobre o lucro líquido das empresas tributadas pelo lucro presumido

Data Saldo Inicial	Data Saldo Final	Período de apuração
01/07/2024	30/09/2024	T03 - Terceiro Trimestre

Registro P100 - Balanço Patrimonial

Código	Descrição	Saldo inicial	D/C	Total débitos	Total créditos	Saldo final	D/C
1.02.01.09.03	Encargos Financeiros a Apropriar -Longo Prazo	0,00	C	0,00	0,00	0,00	C
1.02.01.09.09	Outros Custos e Despesas Pagos Antecipadamente - Longo Prazo	0,00	C	0,00	0,00	0,00	C
1.02.01.10	ATIVO BIOLÓGICO - LONGO PRAZO	0,00	C	0,00	0,00	0,00	C
1.02.01.10.01	Ativo Biológico Consumível - Origem Animal - Pelo Valor Justo - Longo Prazo	0,00	C	0,00	0,00	0,00	C
1.02.01.10.02	Ativo Biológico Consumível - Origem Vegetal - Pelo Valor Justo - Longo Prazo	0,00	C	0,00	0,00	0,00	C
1.02.01.10.10	Ativo Biológico Consumível - Origem Animal - Pelo Custo - Longo Prazo	0,00	C	0,00	0,00	0,00	C
1.02.01.10.11	Ativo Biológico Consumível - Origem Vegetal - Pelo Custo - Longo Prazo	0,00	C	0,00	0,00	0,00	C
1.02.01.10.55	(-) Perdas por Redução ao Valor Recuperável (Impairment) - Ativos Biológicos Consumível - Longo Prazo	0,00	C	0,00	0,00	0,00	C
1.02.01.10.70	Subconta - Ajuste a Valor Justo (AVJ) - Ativos Biológicos - Longo Prazo	0,00	C	0,00	0,00	0,00	C
1.02.01.10.75	Subconta - Ajuste a Valor Presente (AVP) - Ativos Biológicos - Longo Prazo	0,00	C	0,00	0,00	0,00	C

INFORMAÇÃO PROTEGIDA POR SIGILO FISCAL

Relatório de Impressão de Pastas e Fichas

Nome Empresarial:	FERRARI MED DISTRIBUIDORA DE MEDICAMENTOS LTDA				
Período da Escrituração:	01/01/2024 a 31/12/2024	CNPJ:	28.004.857/0001-07	SCP:	

Registro P030 - Identificação do período e forma de apuração do imposto de renda e da contribuição social sobre o lucro líquido das empresas tributadas pelo lucro presumido

Data Saldo Inicial	Data Saldo Final	Período de apuração
01/07/2024	30/09/2024	T03 - Terceiro Trimestre

Registro P100 - Balanço Patrimonial

Código	Descrição	Saldo inicial	D/C	Total débitos	Total créditos	Saldo final	D/C
1.02.01.10.90	Subconta - Adoção Inicial - Ativo Biológico - Longo Prazo	0,00	C	0,00	0,00	0,00	C
1.02.01.15	OUTROS CRÉDITOS - LONGO PRAZO	0,00	C	0,00	0,00	0,00	C
1.02.01.15.01	Outros Créditos - Longo Prazo	0,00	C	0,00	0,00	0,00	C
1.02.01.15.60	CPC 47 - Ativos de Contrato - Longo Prazo	0,00	C	0,00	0,00	0,00	C
1.02.02	INVESTIMENTOS	0,00	C	0,00	0,00	0,00	C
1.02.02.01	PARTICIPAÇÕES PERMANENTES EM SOCIEDADES - NO PAÍS	0,00	C	0,00	0,00	0,00	C
1.02.02.01.01	Participações Permanentes em Controladas - no País	0,00	C	0,00	0,00	0,00	C
1.02.02.01.04	Participações Permanentes em Coligadas - no País	0,00	C	0,00	0,00	0,00	C
1.02.02.01.05	Participações Permanentes em Joint Ventures e Sociedades de Propósito Específico (SPE) - no País	0,00	C	0,00	0,00	0,00	C
1.02.02.01.06	Participações Permanentes em Outras Sociedades do Mesmo Grupo ou Controle Comum - Avaliadas pelo Método de Equivalência Patrimonial (MEP) - no País	0,00	C	0,00	0,00	0,00	C

INFORMAÇÃO PROTEGIDA POR SIGILO FISCAL

Relatório de Impressão de Pastas e Fichas

Nome Empresarial:	FERRARI MED DISTRIBUIDORA DE MEDICAMENTOS LTDA				
Período da Escrituração:	01/01/2024 a 31/12/2024	CNPJ:	28.004.857/0001-07	SCP:	

Registro P030 - Identificação do período e forma de apuração do imposto de renda e da contribuição social sobre o lucro líquido das empresas tributadas pelo lucro presumido

Data Saldo Inicial	Data Saldo Final	Período de apuração
01/07/2024	30/09/2024	T03 - Terceiro Trimestre

Registro P100 - Balanço Patrimonial

Código	Descrição	Saldo inicial	D/C	Total débitos	Total créditos	Saldo final	D/C
1.02.02.01.07	Participações em Sociedades em Conta de Participação (SCP) - Sócio Ostensivo - Avaliadas pelo Método de Equivalência Patrimonial (MEP) - no País	0,00	C	0,00	0,00	0,00	C
1.02.02.01.08	Participações em Sociedades em Conta de Participação (SCP) - Sócio Participante - no País	0,00	C	0,00	0,00	0,00	C
1.02.02.01.10	Goodwill em Investimentos - no País	0,00	C	0,00	0,00	0,00	C
1.02.02.01.11	Mais Valia em Investimentos - no País	0,00	C	0,00	0,00	0,00	C
1.02.02.01.12	(-) Menos Valia em Investimentos - no País	0,00	C	0,00	0,00	0,00	C
1.02.02.01.20	Ágios em Investimentos Gerados até 31/12/2009 - no País	0,00	C	0,00	0,00	0,00	C
1.02.02.01.21	(-) Deságios em Investimentos Gerados até 31/12/2009 - no País	0,00	C	0,00	0,00	0,00	C
1.02.02.01.40	(-) Lucros a Apropriar em Vendas com Controladas -no País	0,00	C	0,00	0,00	0,00	C
1.02.02.01.41	(-) Lucros a Apropriar em Vendas com Coligadas -no País	0,00	C	0,00	0,00	0,00	C
1.02.02.01.42	(-) Lucros a Apropriar em Vendas com Joint Ventures -no País	0,00	C	0,00	0,00	0,00	C

INFORMAÇÃO PROTEGIDA POR SIGILO FISCAL

Relatório de Impressão de Pastas e Fichas

Nome Empresarial:	FERRARI MED DISTRIBUIDORA DE MEDICAMENTOS LTDA				
Período da Escrituração:	01/01/2024 a 31/12/2024	CNPJ:	28.004.857/0001-07	SCP:	

Registro P030 - Identificação do período e forma de apuração do imposto de renda e da contribuição social sobre o lucro líquido das empresas tributadas pelo lucro presumido

Data Saldo Inicial	Data Saldo Final	Período de apuração
01/07/2024	30/09/2024	T03 - Terceiro Trimestre

Registro P100 - Balanço Patrimonial

Código	Descrição	Saldo inicial	D/C	Total débitos	Total créditos	Saldo final	D/C
1.02.02.01.43	(-) Lucros a Apropriar em Vendas com outras sociedades - Avaliadas pelo Método de Equivalência Patrimonial (MEP) - no País	0,00	C	0,00	0,00	0,00	C
1.02.02.01.55	(-) Perdas Estimadas por Redução ao Valor Recuperável (Impairment) de Participações Permanentes Avaliadas pelo Método de Equivalência Patrimonial - no País	0,00	C	0,00	0,00	0,00	C
1.02.02.01.56	(-) Perdas Estimadas por Redução ao Valor Recuperável (Impairment) do Goodwill em Investimentos - no País	0,00	C	0,00	0,00	0,00	C
1.02.02.01.60	Subconta - Ajuste a Valor Justo (AVJ) Reflexo - Ganho ou Perda na Investida	0,00	C	0,00	0,00	0,00	C
1.02.02.01.65	Subconta - Ajuste a Valor Justo (AVJ) de Subscrição de Capital - Ganho ou Perda de Capital	0,00	C	0,00	0,00	0,00	C
1.02.02.01.75	(-) Subconta - Ajuste a Valor Presente (AVP) de Participação Societária	0,00	C	0,00	0,00	0,00	C
1.02.02.01.80	Subconta - Mais Valia da Participação Anterior - Estágios	0,00	C	0,00	0,00	0,00	C
1.02.02.01.81	(-) Subconta - Menos Valia da Participação Anterior - Estágios	0,00	C	0,00	0,00	0,00	C
1.02.02.01.82	Subconta - Goodwill da Participação Anterior - Estágios	0,00	C	0,00	0,00	0,00	C

INFORMAÇÃO PROTEGIDA POR SIGILO FISCAL

Relatório de Impressão de Pastas e Fichas

Nome Empresarial:	FERRARI MED DISTRIBUIDORA DE MEDICAMENTOS LTDA				
Período da Escrituração:	01/01/2024 a 31/12/2024	CNPJ:	28.004.857/0001-07	SCP:	

Registro P030 - Identificação do período e forma de apuração do imposto de renda e da contribuição social sobre o lucro líquido das empresas tributadas pelo lucro presumido

Data Saldo Inicial	Data Saldo Final	Período de apuração
01/07/2024	30/09/2024	T03 - Terceiro Trimestre

Registro P100 - Balanço Patrimonial

Código	Descrição	Saldo inicial	D/C	Total débitos	Total créditos	Saldo final	D/C
1.02.02.01.84	Subconta - Variação de Mais Valia da Participação Anterior - Estágios	0,00	C	0,00	0,00	0,00	C
1.02.02.01.85	(-) Subconta - Variação de Menos Valia da Participação Anterior - Estágios	0,00	C	0,00	0,00	0,00	C
1.02.02.01.86	Subconta - Variação de Goodwill da Participação Anterior - Estágios	0,00	C	0,00	0,00	0,00	C
1.02.02.02	PARTICIPAÇÕES PERMANENTES EM SOCIEDADES - NO EXTERIOR	0,00	C	0,00	0,00	0,00	C
1.02.02.02.01	Participações Permanentes em Controladas - no Exterior	0,00	C	0,00	0,00	0,00	C
1.02.02.02.02	Subconta - Tributação em Base Universais (TBU) - Controladas Diretas - No Exterior	0,00	C	0,00	0,00	0,00	C
1.02.02.02.03	Subconta - Tributação em Base Universais (TBU) - Controladas Indiretas - no Exterior	0,00	C	0,00	0,00	0,00	C
1.02.02.02.04	Participações Permanentes em Coligadas - Avaliadas pelo Método de Equivalência Patrimonial (MEP) - no Exterior	0,00	C	0,00	0,00	0,00	C
1.02.02.02.05	Participações Permanentes em Joint Ventures - Avaliadas pelo Método de Equivalência Patrimonial (MEP) - no Exterior	0,00	C	0,00	0,00	0,00	C

INFORMAÇÃO PROTEGIDA POR SIGILO FISCAL

Relatório de Impressão de Pastas e Fichas

Nome Empresarial:	FERRARI MED DISTRIBUIDORA DE MEDICAMENTOS LTDA				
Período da Escrituração:	01/01/2024 a 31/12/2024	CNPJ:	28.004.857/0001-07	SCP:	

Registro P030 - Identificação do período e forma de apuração do imposto de renda e da contribuição social sobre o lucro líquido das empresas tributadas pelo lucro presumido

Data Saldo Inicial	Data Saldo Final	Período de apuração
01/07/2024	30/09/2024	T03 - Terceiro Trimestre

Registro P100 - Balanço Patrimonial

Código	Descrição	Saldo inicial	D/C	Total débitos	Total créditos	Saldo final	D/C
1.02.02.02.06	Participações Permamentes em Outras Sociedades do Mesmo Grupo ou Controle Comum - Avaliadas pelo Método de Equivalência Patrimonial (MEP) - no Exterior	0,00	C	0,00	0,00	0,00	C
1.02.02.02.10	Goodwill em Investimentos - no Exterior	0,00	C	0,00	0,00	0,00	C
1.02.02.02.11	Mais Valia em Investimentos - no Exterior	0,00	C	0,00	0,00	0,00	C
1.02.02.02.12	(-) Menos Valia em Investimentos - no Exterior	0,00	C	0,00	0,00	0,00	C
1.02.02.02.20	Ágios em Investimentos Gerados até 31/12/2009 - no Exterior	0,00	C	0,00	0,00	0,00	C
1.02.02.02.21	(-) Deságios em Investimentos Gerados até 31/12/2009 - no Exterior	0,00	C	0,00	0,00	0,00	C
1.02.02.02.40	(-) Lucros a Apropriar em Vendas com Controladas - no Exterior	0,00	C	0,00	0,00	0,00	C
1.02.02.02.41	(-) Lucros a Apropriar em Vendas com Coligadas - no Exterior	0,00	C	0,00	0,00	0,00	C
1.02.02.02.42	(-) Lucros a Apropriar em Vendas com Joint Ventures - no Exterior	0,00	C	0,00	0,00	0,00	C

INFORMAÇÃO PROTEGIDA POR SIGILO FISCAL

Relatório de Impressão de Pastas e Fichas

Nome Empresarial:	FERRARI MED DISTRIBUIDORA DE MEDICAMENTOS LTDA				
Período da Escrituração:	01/01/2024 a 31/12/2024	CNPJ:	28.004.857/0001-07	SCP:	

Registro P030 - Identificação do período e forma de apuração do imposto de renda e da contribuição social sobre o lucro líquido das empresas tributadas pelo lucro presumido

Data Saldo Inicial	Data Saldo Final	Período de apuração
01/07/2024	30/09/2024	T03 - Terceiro Trimestre

Registro P100 - Balanço Patrimonial

Código	Descrição	Saldo inicial	D/C	Total débitos	Total créditos	Saldo final	D/C
1.02.02.02.43	(-) Lucros a Apropriar em Vendas com outras sociedades - Avaliadas pelo Método de Equivalência Patrimonial (MEP) - no Exterior	0,00	C	0,00	0,00	0,00	C
1.02.02.02.55	(-) Perdas Estimadas por Redução ao Valor Recuperável (Impairment) em Participações Permanentes Avaliadas pelo Método de Equivalência Patrimonial (MEP) - no Exterior	0,00	C	0,00	0,00	0,00	C
1.02.02.02.56	(-) Perdas Estimadas por Redução ao Valor Recuperável (Impairment) do Goodwill em Investimentos - no Exterior	0,00	C	0,00	0,00	0,00	C
1.02.02.02.60	Subconta - Ajuste a Valor Justo (AVJ) Reflexo - Ganho ou Perda na Investida - no Exterior	0,00	C	0,00	0,00	0,00	C
1.02.02.02.65	Subconta - Ajuste a Valor Justo (AVJ) de Subscrição de Capital - Ganho ou Perda de Capital - no Exterior	0,00	C	0,00	0,00	0,00	C
1.02.02.02.75	(-) Subconta - Ajuste a Valor Presente (AVP) de Participação Societária - no Exterior	0,00	C	0,00	0,00	0,00	C
1.02.02.02.80	Subconta - Mais Valia da Participação Anterior - Estágios - no Exterior	0,00	C	0,00	0,00	0,00	C
1.02.02.02.81	(-) Subconta - Menos Valia da Participação Anterior - Estágios - no Exterior	0,00	C	0,00	0,00	0,00	C
1.02.02.02.82	Subconta - Goodwill da Participação Anterior - Estágios - no Exterior	0,00	C	0,00	0,00	0,00	C

INFORMAÇÃO PROTEGIDA POR SIGILO FISCAL

Relatório de Impressão de Pastas e Fichas

Nome Empresarial:	FERRARI MED DISTRIBUIDORA DE MEDICAMENTOS LTDA				
Período da Escrituração:	01/01/2024 a 31/12/2024	CNPJ:	28.004.857/0001-07	SCP:	

Registro P030 - Identificação do período e forma de apuração do imposto de renda e da contribuição social sobre o lucro líquido das empresas tributadas pelo lucro presumido

Data Saldo Inicial	Data Saldo Final	Período de apuração
01/07/2024	30/09/2024	T03 - Terceiro Trimestre

Registro P100 - Balanço Patrimonial

Código	Descrição	Saldo inicial	D/C	Total débitos	Total créditos	Saldo final	D/C
1.02.02.02.84	Subconta - Variação de Mais Valia da Participação Anterior - Estágios - no Exterior	0,00	C	0,00	0,00	0,00	C
1.02.02.02.85	(-) Subconta - Variação de Menos Valia da Participação Anterior - Estágios - no Exterior	0,00	C	0,00	0,00	0,00	C
1.02.02.02.86	Subconta - Variação de Goodwill da Participação Anterior - Estágios - no Exterior	0,00	C	0,00	0,00	0,00	C
1.02.02.03	PROPRIEDADES PARA INVESTIMENTO	0,00	C	0,00	0,00	0,00	C
1.02.02.03.01	Imóveis Próprios em Construção - Propriedades para Investimento	0,00	C	0,00	0,00	0,00	C
1.02.02.03.05	Imóveis Próprios - Pelo Custo - Propriedades para Investimento	0,00	C	0,00	0,00	0,00	C
1.02.02.03.06	Imóveis Próprios - Valor Justo - Propriedades para Investimento	0,00	C	0,00	0,00	0,00	C
1.02.02.03.08	Imóveis Objeto de Arrendamento - Propriedades para Investimento	0,00	C	0,00	0,00	0,00	C
1.02.02.03.30	(-) Depreciação Acumuladas - Propriedades para Investimento	0,00	C	0,00	0,00	0,00	C
1.02.02.03.55	(-) Perdas Estimadas por Redução ao Valor Recuperável (Impairment) - Propriedades para Investimento	0,00	C	0,00	0,00	0,00	C

INFORMAÇÃO PROTEGIDA POR SIGILO FISCAL

Relatório de Impressão de Pastas e Fichas

Nome Empresarial:	FERRARI MED DISTRIBUIDORA DE MEDICAMENTOS LTDA				
Período da Escrituração:	01/01/2024 a 31/12/2024	CNPJ:	28.004.857/0001-07	SCP:	

Registro P030 - Identificação do período e forma de apuração do imposto de renda e da contribuição social sobre o lucro líquido das empresas tributadas pelo lucro presumido

Data Saldo Inicial	Data Saldo Final	Período de apuração
01/07/2024	30/09/2024	T03 - Terceiro Trimestre

Registro P100 - Balanço Patrimonial

Código	Descrição	Saldo inicial	D/C	Total débitos	Total créditos	Saldo final	D/C
1.02.02.03.70	Subconta - Ajuste a Valor Justo - Propriedades para Investimentos.	0,00	C	0,00	0,00	0,00	C
1.02.02.03.71	Subconta - Ajuste Valor Justo - Depreciação Acumulada - Propriedade para Investimento	0,00	C	0,00	0,00	0,00	C
1.02.02.03.75	(-) Subconta - Ajuste a Valor Presente (AVP) - Propriedades para Investimento	0,00	C	0,00	0,00	0,00	C
1.02.02.03.76	Subconta - Ajuste Valor Presente - Depreciação Acumulada - Propriedades para Investimento	0,00	C	0,00	0,00	0,00	C
1.02.02.03.90	Subconta - Adoção Inicial - Propriedades para Investimento	0,00	C	0,00	0,00	0,00	C
1.02.02.03.91	Subconta - Adoção Inicial - Depreciação Acumulada - Propriedades para Investimento	0,00	C	0,00	0,00	0,00	C
1.02.02.03.95	Subconta - Adoção Inicial - Taxa de Depreciação Diferente - Propriedades para Investimento	0,00	C	0,00	0,00	0,00	C
1.02.02.10	OUTROS INVESTIMENTOS PERMANENTES	0,00	C	0,00	0,00	0,00	C
1.02.02.10.03	Investimentos Decorrentes de Incentivos Fiscais	0,00	C	0,00	0,00	0,00	C
1.02.02.10.10	Outros Investimentos Permanentes	0,00	C	0,00	0,00	0,00	C

INFORMAÇÃO PROTEGIDA POR SIGILO FISCAL

Relatório de Impressão de Pastas e Fichas

Nome Empresarial:	FERRARI MED DISTRIBUIDORA DE MEDICAMENTOS LTDA				
Período da Escrituração:	01/01/2024 a 31/12/2024	CNPJ:	28.004.857/0001-07	SCP:	

Registro P030 - Identificação do período e forma de apuração do imposto de renda e da contribuição social sobre o lucro líquido das empresas tributadas pelo lucro presumido

Data Saldo Inicial	Data Saldo Final	Período de apuração
01/07/2024	30/09/2024	T03 - Terceiro Trimestre

Registro P100 - Balanço Patrimonial

Código	Descrição	Saldo inicial	D/C	Total débitos	Total créditos	Saldo final	D/C
1.02.02.10.20	(-) Outras Contas Retificadoras	0,00	C	0,00	0,00	0,00	C
1.02.02.10.50	(-) Juros a Apropriar Decorrentes de Ajuste a Valor Presente (AVP) - Outros Investimentos Permanentes	0,00	C	0,00	0,00	0,00	C
1.02.02.10.55	(-) Perdas Estimadas por Redução ao Valor Recuperável de Outros Investimentos	0,00	C	0,00	0,00	0,00	C
1.02.02.10.70	Subconta - Ajuste a Valor Justo - Outros Investimentos Permanentes	0,00	C	0,00	0,00	0,00	C
1.02.02.10.90	Subconta - Adoção Inicial - Outros Investimentos Permanentes	0,00	C	0,00	0,00	0,00	C
1.02.03	IMOBILIZADO	0,00	C	0,00	0,00	0,00	C
1.02.03.01	IMOBILIZADO - AQUISIÇÃO	0,00	C	0,00	0,00	0,00	C
1.02.03.01.01	Terrenos	0,00	C	0,00	0,00	0,00	C
1.02.03.01.02	Edifícios e Construções	0,00	C	0,00	0,00	0,00	C
1.02.03.01.03	Construções em Andamento - Imóvel Próprio	0,00	C	0,00	0,00	0,00	C

INFORMAÇÃO PROTEGIDA POR SIGILO FISCAL

Relatório de Impressão de Pastas e Fichas

Nome Empresarial:	FERRARI MED DISTRIBUIDORA DE MEDICAMENTOS LTDA				
Período da Escrituração:	01/01/2024 a 31/12/2024	CNPJ:	28.004.857/0001-07	SCP:	

Registro P030 - Identificação do período e forma de apuração do imposto de renda e da contribuição social sobre o lucro líquido das empresas tributadas pelo lucro presumido

Data Saldo Inicial	Data Saldo Final	Período de apuração
01/07/2024	30/09/2024	T03 - Terceiro Trimestre

Registro P100 - Balanço Patrimonial

Código	Descrição	Saldo inicial	D/C	Total débitos	Total créditos	Saldo final	D/C
1.02.03.01.04	Outras Imobilizações em Andamento	0,00	C	0,00	0,00	0,00	C
1.02.03.01.05	Benfeitorias em Imóveis de Terceiros	0,00	C	0,00	0,00	0,00	C
1.02.03.01.06	Máquinas, Equipamentos e Instalações Industriais	0,00	C	0,00	0,00	0,00	C
1.02.03.01.07	Móveis, Utensílios e Instalações Comerciais	0,00	C	0,00	0,00	0,00	C
1.02.03.01.08	Veículos	0,00	C	0,00	0,00	0,00	C
1.02.03.01.09	Embarcações	0,00	C	0,00	0,00	0,00	C
1.02.03.01.10	Aeronaves	0,00	C	0,00	0,00	0,00	C
1.02.03.01.11	Recursos Minerais	0,00	C	0,00	0,00	0,00	C
1.02.03.01.12	Dutos e Tubulações	0,00	C	0,00	0,00	0,00	C
1.02.03.01.13	Linhas de Transmissão Elétrica	0,00	C	0,00	0,00	0,00	C

INFORMAÇÃO PROTEGIDA POR SIGILO FISCAL

Relatório de Impressão de Pastas e Fichas

Nome Empresarial:	FERRARI MED DISTRIBUIDORA DE MEDICAMENTOS LTDA				
Período da Escrituração:	01/01/2024 a 31/12/2024	CNPJ:	28.004.857/0001-07	SCP:	

Registro P030 - Identificação do período e forma de apuração do imposto de renda e da contribuição social sobre o lucro líquido das empresas tributadas pelo lucro presumido

Data Saldo Inicial	Data Saldo Final	Período de apuração
01/07/2024	30/09/2024	T03 - Terceiro Trimestre

Registro P100 - Balanço Patrimonial

Código	Descrição	Saldo inicial	D/C	Total débitos	Total créditos	Saldo final	D/C
1.02.03.01.14	Antenas e Torres de Transmissão	0,00	C	0,00	0,00	0,00	C
1.02.03.01.15	Máquinas Empregadas na Atividade Rural	0,00	C	0,00	0,00	0,00	C
1.02.03.01.16	Tratores e Demais Veículos Empregados na Atividade Rural	0,00	C	0,00	0,00	0,00	C
1.02.03.01.28	Outras Imobilizações por Aquisição	8.394,95	D	0,00	0,00	8.394,95	D
1.02.03.01.30	(-) Depreciação Acumulada - Imobilizado	8.394,95	C	0,00	0,00	8.394,95	C
1.02.03.01.31	(-) Amortização Acumulada - Imobilizado	0,00	C	0,00	0,00	0,00	C
1.02.03.01.32	(-) Exaustão Acumulada - Imobilizado	0,00	C	0,00	0,00	0,00	C
1.02.03.01.55	(-) Perdas Estimadas por Redução ao Valor Recuperável (Impairment) - Imobilizado	0,00	C	0,00	0,00	0,00	C
1.02.03.01.75	(-) Subconta - Ajuste Valor Presente - Imobilizado	0,00	C	0,00	0,00	0,00	C
1.02.03.01.76	Subconta - Ajuste Valor Presente - Depreciação Acumulada - Imobilizado	0,00	C	0,00	0,00	0,00	C

INFORMAÇÃO PROTEGIDA POR SIGILO FISCAL

Relatório de Impressão de Pastas e Fichas

Nome Empresarial:	FERRARI MED DISTRIBUIDORA DE MEDICAMENTOS LTDA				
Período da Escrituração:	01/01/2024 a 31/12/2024	CNPJ:	28.004.857/0001-07	SCP:	

Registro P030 - Identificação do período e forma de apuração do imposto de renda e da contribuição social sobre o lucro líquido das empresas tributadas pelo lucro presumido

Data Saldo Inicial	Data Saldo Final	Período de apuração
01/07/2024	30/09/2024	T03 - Terceiro Trimestre

Registro P100 - Balanço Patrimonial

Código	Descrição	Saldo inicial	D/C	Total débitos	Total créditos	Saldo final	D/C
1.02.03.01.77	Subconta - Ajuste Valor Presente - Amortização Acumulada - Imobilizado	0,00	C	0,00	0,00	0,00	C
1.02.03.01.78	Subconta - Ajuste Valor Presente - Exaustão Acumulada - Imobilizado	0,00	C	0,00	0,00	0,00	C
1.02.03.01.90	Subconta - Adoção Inicial - Imobilizado	0,00	C	0,00	0,00	0,00	C
1.02.03.01.91	Subconta - Adoção Inicial - Depreciação Acumulada - Imobilizado	0,00	C	0,00	0,00	0,00	C
1.02.03.01.92	Subconta - Adoção Inicial - Amortização Acumulada - Imobilizado	0,00	C	0,00	0,00	0,00	C
1.02.03.01.93	Subconta - Adoção Inicial - Exaustão Acumulada - Imobilizado	0,00	C	0,00	0,00	0,00	C
1.02.03.01.95	Subconta - Adoção Inicial - Taxa Depreciação Diferente - Imobilizado	0,00	C	0,00	0,00	0,00	C
1.02.03.02	IMOBILIZADO - BENS OBJETO DE ARRENDAMENTO	0,00	C	0,00	0,00	0,00	C
1.02.03.02.01	Veículos	0,00	C	0,00	0,00	0,00	C
1.02.03.02.02	Embarcações	0,00	C	0,00	0,00	0,00	C

INFORMAÇÃO PROTEGIDA POR SIGILO FISCAL

Relatório de Impressão de Pastas e Fichas

Nome Empresarial:	FERRARI MED DISTRIBUIDORA DE MEDICAMENTOS LTDA				
Período da Escrituração:	01/01/2024 a 31/12/2024	CNPJ:	28.004.857/0001-07	SCP:	

Registro P030 - Identificação do período e forma de apuração do imposto de renda e da contribuição social sobre o lucro líquido das empresas tributadas pelo lucro presumido

Data Saldo Inicial	Data Saldo Final	Período de apuração
01/07/2024	30/09/2024	T03 - Terceiro Trimestre

Registro P100 - Balanço Patrimonial

Código	Descrição	Saldo inicial	D/C	Total débitos	Total créditos	Saldo final	D/C
1.02.03.02.03	Aeronaves	0,00	C	0,00	0,00	0,00	C
1.02.03.02.04	Máquinas, Equipamentos e Instalações Industriais	0,00	C	0,00	0,00	0,00	C
1.02.03.02.05	Móveis, Utensílios e Instalações Comerciais	0,00	C	0,00	0,00	0,00	C
1.02.03.02.06	Imóveis	0,00	C	0,00	0,00	0,00	C
1.02.03.02.09	Outras Imobilizações por Arrendamento	0,00	C	0,00	0,00	0,00	C
1.02.03.02.30	(-) Depreciação Acumulada - Imobilizado - Bens objeto de arrendamento	0,00	C	0,00	0,00	0,00	C
1.02.03.02.31	(-) Amortização Acumulada - Imobilizado - Bens objeto de arrendamento	0,00	C	0,00	0,00	0,00	C
1.02.03.02.32	(-) Exaustão Acumulada - Imobilizado - Bens objeto de arrendamento	0,00	C	0,00	0,00	0,00	C
1.02.03.02.55	(-) Perdas por Redução ao Valor Recuperável (Impairment) - Imobilizado - Bens objeto de arrendamento	0,00	C	0,00	0,00	0,00	C
1.02.03.04	ATIVO BIOLÓGICO - DE PRODUÇÃO	0,00	C	0,00	0,00	0,00	C

INFORMAÇÃO PROTEGIDA POR SIGILO FISCAL

Relatório de Impressão de Pastas e Fichas

Nome Empresarial:	FERRARI MED DISTRIBUIDORA DE MEDICAMENTOS LTDA				
Período da Escrituração:	01/01/2024 a 31/12/2024	CNPJ:	28.004.857/0001-07	SCP:	

Registro P030 - Identificação do período e forma de apuração do imposto de renda e da contribuição social sobre o lucro líquido das empresas tributadas pelo lucro presumido

Data Saldo Inicial	Data Saldo Final	Período de apuração
01/07/2024	30/09/2024	T03 - Terceiro Trimestre

Registro P100 - Balanço Patrimonial

Código	Descrição	Saldo inicial	D/C	Total débitos	Total créditos	Saldo final	D/C
1.02.03.04.01	Ativo Biológico de Produção - Origem Animal - Pelo Valor Justo	0,00	C	0,00	0,00	0,00	C
1.02.03.04.02	Ativo Biológico de Produção - Origem Vegetal - Pelo Valor Justo	0,00	C	0,00	0,00	0,00	C
1.02.03.04.03	Ativo Biológico de Produção - Origem Animal - Pelo Custo	0,00	C	0,00	0,00	0,00	C
1.02.03.04.04	Ativo Biológico de Produção - Origem Vegetal - Pelo Custo	0,00	C	0,00	0,00	0,00	C
1.02.03.04.30	(-) Depreciação Acumulada Ativos Biológicos de Produção	0,00	C	0,00	0,00	0,00	C
1.02.03.04.32	(-) Exaustão Acumulada Ativos Biológicos de Produção	0,00	C	0,00	0,00	0,00	C
1.02.03.04.55	(-) Perdas Estimadas por Redução ao Valor Recuperável (Impairment) - Ativos Biológicos de Produção	0,00	C	0,00	0,00	0,00	C
1.02.03.04.70	Subconta - Ajuste a Valor Justo (AVJ) - Ativos Biológicos de Produção	0,00	C	0,00	0,00	0,00	C
1.02.03.04.75	(-) Subconta - Ajuste a Valor Presente (AVP) - Ativos Biológicos de Produção	0,00	C	0,00	0,00	0,00	C
1.02.03.04.76	Subconta - Ajuste Valor Presente - Depreciação Acumulada - Ativos Biológicos de Produção	0,00	C	0,00	0,00	0,00	C

INFORMAÇÃO PROTEGIDA POR SIGILO FISCAL

Relatório de Impressão de Pastas e Fichas

Nome Empresarial:	FERRARI MED DISTRIBUIDORA DE MEDICAMENTOS LTDA				
Período da Escrituração:	01/01/2024 a 31/12/2024	CNPJ:	28.004.857/0001-07	SCP:	

Registro P030 - Identificação do período e forma de apuração do imposto de renda e da contribuição social sobre o lucro líquido das empresas tributadas pelo lucro presumido

Data Saldo Inicial	Data Saldo Final	Período de apuração
01/07/2024	30/09/2024	T03 - Terceiro Trimestre

Registro P100 - Balanço Patrimonial

Código	Descrição	Saldo inicial	D/C	Total débitos	Total créditos	Saldo final	D/C
1.02.03.04.78	Subconta - Ajuste Valor Presente - Exaustão Acumulada - Ativos Biológicos de Produção	0,00	C	0,00	0,00	0,00	C
1.02.03.04.90	Subconta - Adoção Inicial - Ativos Biológicos de Produção	0,00	C	0,00	0,00	0,00	C
1.02.03.04.91	Subconta - Adoção Inicial - Depreciação Acumulada - Ativo Biológico de Produção	0,00	C	0,00	0,00	0,00	C
1.02.03.04.93	Subconta - Adoção Inicial - Exaustão Acumulada - Ativo Biológico de Produção	0,00	C	0,00	0,00	0,00	C
1.02.03.04.95	Subconta - Adoção Inicial - Taxa Depreciação Diferente - Ativos Biológicos de Produção	0,00	C	0,00	0,00	0,00	C
1.02.03.04.97	Subconta - Imobilizado - Gastos da atividade de desenvolvimento da produção de campos de petróleo e gás natural já deduzidos até 01º de janeiro de 2018	0,00	C	0,00	0,00	0,00	C
1.02.03.04.98	Subconta - Imobilizado - Gastos da atividade de desenvolvimento da produção de campos de petróleo e gás natural não deduzidos até 01º de janeiro 2018 e os posteriores a esta data	0,00	C	0,00	0,00	0,00	C
1.02.03.05	OUTROS IMOBILIZADOS	0,00	C	0,00	0,00	0,00	C
1.02.03.05.03	Imobilizados Recebidos em Subvenções Governamentais	0,00	C	0,00	0,00	0,00	C

INFORMAÇÃO PROTEGIDA POR SIGILO FISCAL

Relatório de Impressão de Pastas e Fichas

Nome Empresarial:	FERRARI MED DISTRIBUIDORA DE MEDICAMENTOS LTDA				
Período da Escrituração:	01/01/2024 a 31/12/2024	CNPJ:	28.004.857/0001-07	SCP:	

Registro P030 - Identificação do período e forma de apuração do imposto de renda e da contribuição social sobre o lucro líquido das empresas tributadas pelo lucro presumido

Data Saldo Inicial	Data Saldo Final	Período de apuração
01/07/2024	30/09/2024	T03 - Terceiro Trimestre

Registro P100 - Balanço Patrimonial

Código	Descrição	Saldo inicial	D/C	Total débitos	Total créditos	Saldo final	D/C
1.02.03.05.04	(-) Redutoras de Imobilizados Recebidos em Subvenções Governamentais	0,00	C	0,00	0,00	0,00	C
1.02.03.05.28	Outros Imobilizados	0,00	C	0,00	0,00	0,00	C
1.02.03.05.29	(-) Outras Contas Redutoras do Imobilizado	0,00	C	0,00	0,00	0,00	C
1.02.03.05.30	(-) Outras Depreciações, Amortizações e Quotas de Exaustão Acumuladas	0,00	C	0,00	0,00	0,00	C
1.02.03.05.70	Subconta - Ajuste a Valor Justo - Outros Imobilizados	0,00	C	0,00	0,00	0,00	C
1.02.03.05.75	(-) Subconta - Ajuste Valor Presente - Imobilizado	0,00	C	0,00	0,00	0,00	C
1.02.03.05.76	Subconta - Ajuste Valor Presente - Depreciação Acumulada	0,00	C	0,00	0,00	0,00	C
1.02.03.05.90	Subconta - Adoção Inicial - Outros Imobilizados	0,00	C	0,00	0,00	0,00	C
1.02.03.05.91	Subconta - Adoção Inicial - Depreciação, Amort., Exaustão Acumulada - Outros Imobilizados	0,00	C	0,00	0,00	0,00	C
1.02.03.05.92	Subconta - Adoção Inicial - Amortização Acumulada - Intangível	0,00	C	0,00	0,00	0,00	C

INFORMAÇÃO PROTEGIDA POR SIGILO FISCAL

Relatório de Impressão de Pastas e Fichas

Nome Empresarial:	FERRARI MED DISTRIBUIDORA DE MEDICAMENTOS LTDA				
Período da Escrituração:	01/01/2024 a 31/12/2024	CNPJ:	28.004.857/0001-07	SCP:	

Registro P030 - Identificação do período e forma de apuração do imposto de renda e da contribuição social sobre o lucro líquido das empresas tributadas pelo lucro presumido

Data Saldo Inicial	Data Saldo Final	Período de apuração
01/07/2024	30/09/2024	T03 - Terceiro Trimestre

Registro P100 - Balanço Patrimonial

Código	Descrição	Saldo inicial	D/C	Total débitos	Total créditos	Saldo final	D/C
1.02.03.05.95	Subconta - Adoção Inicial - Taxa Depreciação Diferente - Outros Imobilizados	0,00	C	0,00	0,00	0,00	C
1.02.05	INTANGÍVEL	0,00	C	0,00	0,00	0,00	C
1.02.05.01	ATIVOS INTANGÍVEIS	0,00	C	0,00	0,00	0,00	C
1.02.05.01.01	Marcas	0,00	C	0,00	0,00	0,00	C
1.02.05.01.02	Patentes e Segredos Industriais	0,00	C	0,00	0,00	0,00	C
1.02.05.01.03	Direitos de Exploração de Serviços Públicos	0,00	C	0,00	0,00	0,00	C
1.02.05.01.04	Direitos de Exploração de Recursos Florestais	0,00	C	0,00	0,00	0,00	C
1.02.05.01.05	Direitos de Exploração de Recursos Minerais	0,00	C	0,00	0,00	0,00	C
1.02.05.01.06	Direitos de Exploração de Recursos Hídricos	0,00	C	0,00	0,00	0,00	C
1.02.05.01.07	Direitos Autorais	0,00	C	0,00	0,00	0,00	C

INFORMAÇÃO PROTEGIDA POR SIGILO FISCAL

Relatório de Impressão de Pastas e Fichas

Nome Empresarial:	FERRARI MED DISTRIBUIDORA DE MEDICAMENTOS LTDA				
Período da Escrituração:	01/01/2024 a 31/12/2024	CNPJ:	28.004.857/0001-07	SCP:	

Registro P030 - Identificação do período e forma de apuração do imposto de renda e da contribuição social sobre o lucro líquido das empresas tributadas pelo lucro presumido

Data Saldo Inicial	Data Saldo Final	Período de apuração
01/07/2024	30/09/2024	T03 - Terceiro Trimestre

Registro P100 - Balanço Patrimonial

Código	Descrição	Saldo inicial	D/C	Total débitos	Total créditos	Saldo final	D/C
1.02.05.01.08	Patrimônio Cultural	0,00	C	0,00	0,00	0,00	C
1.02.05.01.09	Fundo de Comércio	0,00	C	0,00	0,00	0,00	C
1.02.05.01.10	Software ou Programas de Computador	0,00	C	0,00	0,00	0,00	C
1.02.05.01.11	Contratos de Aluguel	0,00	C	0,00	0,00	0,00	C
1.02.05.01.12	Contratos de Franquias	0,00	C	0,00	0,00	0,00	C
1.02.05.01.13	Desenvolvimento de Produtos ou Serviços	0,00	C	0,00	0,00	0,00	C
1.02.05.01.14	Direito Readquirido	0,00	C	0,00	0,00	0,00	C
1.02.05.01.15	Leasing Operacional Contratado pela Adquirida em Condições Mais Favoráveis	0,00	C	0,00	0,00	0,00	C
1.02.05.01.16	Intangíveis Não Reconhecidos na Adquirida	0,00	C	0,00	0,00	0,00	C
1.02.05.01.17	Intangíveis Recebidos em Subvenções Governamentais	0,00	C	0,00	0,00	0,00	C

INFORMAÇÃO PROTEGIDA POR SIGILO FISCAL

Relatório de Impressão de Pastas e Fichas

Nome Empresarial:	FERRARI MED DISTRIBUIDORA DE MEDICAMENTOS LTDA				
Período da Escrituração:	01/01/2024 a 31/12/2024	CNPJ:	28.004.857/0001-07	SCP:	

Registro P030 - Identificação do período e forma de apuração do imposto de renda e da contribuição social sobre o lucro líquido das empresas tributadas pelo lucro presumido

Data Saldo Inicial	Data Saldo Final	Período de apuração
01/07/2024	30/09/2024	T03 - Terceiro Trimestre

Registro P100 - Balanço Patrimonial

Código	Descrição	Saldo inicial	D/C	Total débitos	Total créditos	Saldo final	D/C
1.02.05.01.18	(-) Redutora de Intangíveis Recebidos em Subvenções Governamentais	0,00	C	0,00	0,00	0,00	C
1.02.05.01.20	(-) Amortização Acumulada - Intangível	0,00	C	0,00	0,00	0,00	C
1.02.05.01.21	Goodwill - Intangível	0,00	C	0,00	0,00	0,00	C
1.02.05.01.28	Outros Intangíveis	0,00	C	0,00	0,00	0,00	C
1.02.05.01.29	(-) Outras Contas Redutoras do Intangível	0,00	C	0,00	0,00	0,00	C
1.02.05.01.55	(-) Perdas Estimadas por Redução ao Valor Recuperável (Impairment) - Intangível	0,00	C	0,00	0,00	0,00	C
1.02.05.01.56	(-) Perdas Estimadas por Redução ao Valor Recuperável (Impairment) do Goodwill - Intangível	0,00	C	0,00	0,00	0,00	C
1.02.05.01.75	(-) Subconta - Ajuste a Valor Presente (AVP) - Intangível	0,00	C	0,00	0,00	0,00	C
1.02.05.01.77	Subconta - Ajuste Valor Presente - Amortização Acumulada - Intangível	0,00	C	0,00	0,00	0,00	C
1.02.05.01.90	Subconta - Adoção Inicial - Intangível	0,00	C	0,00	0,00	0,00	C

INFORMAÇÃO PROTEGIDA POR SIGILO FISCAL

Relatório de Impressão de Pastas e Fichas

Nome Empresarial:	FERRARI MED DISTRIBUIDORA DE MEDICAMENTOS LTDA				
Período da Escrituração:	01/01/2024 a 31/12/2024	CNPJ:	28.004.857/0001-07	SCP:	

Registro P030 - Identificação do período e forma de apuração do imposto de renda e da contribuição social sobre o lucro líquido das empresas tributadas pelo lucro presumido

Data Saldo Inicial	Data Saldo Final	Período de apuração
01/07/2024	30/09/2024	T03 - Terceiro Trimestre

Registro P100 - Balanço Patrimonial

Código	Descrição	Saldo inicial	D/C	Total débitos	Total créditos	Saldo final	D/C
1.02.05.01.92	Subconta - Adoção Inicial - Amortização Acumulada - Intangível	0,00	C	0,00	0,00	0,00	C
1.02.06	DIFERIDO	0,00	C	0,00	0,00	0,00	C
1.02.06.01	ATIVO DIFERIDO	0,00	C	0,00	0,00	0,00	C
1.02.06.01.01	Despesas Pré-Operacionais ou Pré-Industriais - Ativo Diferido	0,00	C	0,00	0,00	0,00	C
1.02.06.01.02	Despesas com Pesquisas Científicas ou Tecnológicas - Ativo Diferido	0,00	C	0,00	0,00	0,00	C
1.02.06.01.03	Demais Aplicações em Despesas Amortizáveis - Ativo Diferido	0,00	C	0,00	0,00	0,00	C
1.02.06.01.31	(-) Amortização Acumulada - Ativo Diferido	0,00	C	0,00	0,00	0,00	C
1.02.06.01.56	(-) Perdas Estimadas por Redução ao Valor Recuperável (Impairment) - Ativo Diferido	0,00	C	0,00	0,00	0,00	C
1.02.06.01.90	Subconta - Adoção Inicial - Ativo Diferido	0,00	C	0,00	0,00	0,00	C
2	PASSIVO	2.541.103,14	C	5.575.369,56	6.706.485,46	3.672.219,04	C

INFORMAÇÃO PROTEGIDA POR SIGILO FISCAL

Relatório de Impressão de Pastas e Fichas

Nome Empresarial:	FERRARI MED DISTRIBUIDORA DE MEDICAMENTOS LTDA				
Período da Escrituração:	01/01/2024 a 31/12/2024	CNPJ:	28.004.857/0001-07	SCP:	

Registro P030 - Identificação do período e forma de apuração do imposto de renda e da contribuição social sobre o lucro líquido das empresas tributadas pelo lucro presumido

Data Saldo Inicial	Data Saldo Final	Período de apuração
01/07/2024	30/09/2024	T03 - Terceiro Trimestre

Registro P100 - Balanço Patrimonial

Código	Descrição	Saldo inicial	D/C	Total débitos	Total créditos	Saldo final	D/C
2.01	PASSIVO CIRCULANTE	980.059,44	C	4.323.624,85	4.504.872,82	1.161.307,41	C
2.01.01	OBRIGAÇÕES DO CIRCULANTE	980.059,44	C	4.323.624,85	4.504.872,82	1.161.307,41	C
2.01.01.01	BENEFÍCIOS E ENCARGOS SOCIAIS - CIRCULANTE	17.505,55	C	68.733,46	70.069,84	18.841,93	C
2.01.01.01.01	Salários e Remunerações a Pagar	16.489,53	C	54.305,79	50.172,97	12.356,71	C
2.01.01.01.02	Participações no Resultado a Pagar	0,00	C	0,00	0,00	0,00	C
2.01.01.01.03	INSS a Recolher	77,46	C	9.915,60	14.545,25	4.707,11	C
2.01.01.01.04	FGTS a Recolher	938,56	C	1.983,51	1.532,37	487,42	C
2.01.01.01.05	Benefícios Não Monetários	0,00	C	0,00	0,00	0,00	C
2.01.01.01.09	Demais Encargos a Recolher	0,00	C	2.528,56	3.819,25	1.290,69	C
2.01.01.01.50	Benefícios Pós-Emprego	0,00	C	0,00	0,00	0,00	C

INFORMAÇÃO PROTEGIDA POR SIGILO FISCAL

Relatório de Impressão de Pastas e Fichas

Nome Empresarial:	FERRARI MED DISTRIBUIDORA DE MEDICAMENTOS LTDA				
Período da Escrituração:	01/01/2024 a 31/12/2024	CNPJ:	28.004.857/0001-07	SCP:	

Registro P030 - Identificação do período e forma de apuração do imposto de renda e da contribuição social sobre o lucro líquido das empresas tributadas pelo lucro presumido

Data Saldo Inicial	Data Saldo Final	Período de apuração
01/07/2024	30/09/2024	T03 - Terceiro Trimestre

Registro P100 - Balanço Patrimonial

Código	Descrição	Saldo inicial	D/C	Total débitos	Total créditos	Saldo final	D/C
2.01.01.01.55	Outros Benefícios de Curto Prazo	0,00	C	0,00	0,00	0,00	C
2.01.01.01.60	Benefícios Rescisórios	0,00	C	0,00	0,00	0,00	C
2.01.01.03	FORNECEDORES - CIRCULANTE	902.113,60	C	3.738.812,98	3.858.164,39	1.021.465,01	C
2.01.01.03.01	Fornecedores - Operações com Partes Não Relacionadas - No País - Circulante	902.113,60	C	3.738.812,98	3.858.164,39	1.021.465,01	C
2.01.01.03.02	Fornecedores - Operações com Partes Não Relacionadas - No Exterior - Circulante	0,00	C	0,00	0,00	0,00	C
2.01.01.03.03	Fornecedores - Operações com Partes Relacionadas - No País - Circulante	0,00	C	0,00	0,00	0,00	C
2.01.01.03.04	Fornecedores - Operações com Partes Relacionadas - No Exterior - Circulante	0,00	C	0,00	0,00	0,00	C
2.01.01.03.50	(-) Juros a Apropriar Decorrentes de Ajuste a Valor Presente (AVP) - Fornecedores Circulante	0,00	C	0,00	0,00	0,00	C
2.01.01.03.90	Subconta - Adoção Inicial - Fornecedores - Circulante	0,00	C	0,00	0,00	0,00	C
2.01.01.05	CONTAS A PAGAR - CIRCULANTE	0,00	C	0,00	0,00	0,00	C

INFORMAÇÃO PROTEGIDA POR SIGILO FISCAL

Relatório de Impressão de Pastas e Fichas

Nome Empresarial:	FERRARI MED DISTRIBUIDORA DE MEDICAMENTOS LTDA				
Período da Escrituração:	01/01/2024 a 31/12/2024	CNPJ:	28.004.857/0001-07	SCP:	

Registro P030 - Identificação do período e forma de apuração do imposto de renda e da contribuição social sobre o lucro líquido das empresas tributadas pelo lucro presumido

Data Saldo Inicial	Data Saldo Final	Período de apuração
01/07/2024	30/09/2024	T03 - Terceiro Trimestre

Registro P100 - Balanço Patrimonial

Código	Descrição	Saldo inicial	D/C	Total débitos	Total créditos	Saldo final	D/C
2.01.01.05.01	Adiantamentos de Clientes - no País	0,00	C	0,00	0,00	0,00	C
2.01.01.05.02	Adiantamentos de Clientes - no Exterior	0,00	C	0,00	0,00	0,00	C
2.01.01.05.50	(-) Juros a Apropriar Decorrentes de Ajuste a Valor Presente (AVP) - Contas a Pagar - Circulante	0,00	C	0,00	0,00	0,00	C
2.01.01.05.90	Subconta - Adoção Inicial - Contas a Pagar - Circulante	0,00	C	0,00	0,00	0,00	C
2.01.01.07	EMPRÉSTIMOS OU FINANCIAMENTOS - CIRCULANTE	0,00	C	0,00	0,00	0,00	C
2.01.01.07.01	Duplicatas Descontadas	0,00	C	0,00	0,00	0,00	C
2.01.01.07.02	Empréstimos ou Financiamentos - no País - Circulante	0,00	C	0,00	0,00	0,00	C
2.01.01.07.03	Empréstimos ou Financiamentos - no Exterior - Circulante	0,00	C	0,00	0,00	0,00	C
2.01.01.07.04	Adiantamentos de Contrato de Câmbio	0,00	C	0,00	0,00	0,00	C
2.01.01.07.05	Arrendamento - no País - Circulante	0,00	C	0,00	0,00	0,00	C

INFORMAÇÃO PROTEGIDA POR SIGILO FISCAL

Relatório de Impressão de Pastas e Fichas

Nome Empresarial:	FERRARI MED DISTRIBUIDORA DE MEDICAMENTOS LTDA				
Período da Escrituração:	01/01/2024 a 31/12/2024	CNPJ:	28.004.857/0001-07	SCP:	

Registro P030 - Identificação do período e forma de apuração do imposto de renda e da contribuição social sobre o lucro líquido das empresas tributadas pelo lucro presumido

Data Saldo Inicial	Data Saldo Final	Período de apuração
01/07/2024	30/09/2024	T03 - Terceiro Trimestre

Registro P100 - Balanço Patrimonial

Código	Descrição	Saldo inicial	D/C	Total débitos	Total créditos	Saldo final	D/C
2.01.01.07.06	Arrendamento - no Exterior - Circulante	0,00	C	0,00	0,00	0,00	C
2.01.01.07.50	(-) Juros a Apropriar Decorrentes de Ajuste a Valor Presente (AVP) - Empréstimos e Financiamentos - Circulante	0,00	C	0,00	0,00	0,00	C
2.01.01.07.90	Subconta - Adoção Inicial - Empréstimos e Financiamentos - Circulante	0,00	C	0,00	0,00	0,00	C
2.01.01.09	OBRIGAÇÕES FISCAIS - CIRCULANTE	60.440,29	C	516.078,41	576.638,59	121.000,47	C
2.01.01.09.01	IRRF a Recolher - Circulante	0,00	C	0,00	0,00	0,00	C
2.01.01.09.02	IPI a Recolher - Circulante	0,00	C	0,00	0,00	0,00	C
2.01.01.09.03	ICMS a Recolher - Circulante	0,00	C	436.696,38	436.696,38	0,00	C
2.01.01.09.04	PIS a Recolher - Circulante	6,56	C	0,00	0,00	6,56	C
2.01.01.09.05	COFINS a Recolher - Circulante	0,00	C	0,00	0,00	0,00	C
2.01.01.09.06	IOF a Recolher - Circulante	0,00	C	0,00	0,00	0,00	C

INFORMAÇÃO PROTEGIDA POR SIGILO FISCAL

Relatório de Impressão de Pastas e Fichas

Nome Empresarial:	FERRARI MED DISTRIBUIDORA DE MEDICAMENTOS LTDA				
Período da Escrituração:	01/01/2024 a 31/12/2024	CNPJ:	28.004.857/0001-07	SCP:	

Registro P030 - Identificação do período e forma de apuração do imposto de renda e da contribuição social sobre o lucro líquido das empresas tributadas pelo lucro presumido

Data Saldo Inicial	Data Saldo Final	Período de apuração
01/07/2024	30/09/2024	T03 - Terceiro Trimestre

Registro P100 - Balanço Patrimonial

Código	Descrição	Saldo inicial	D/C	Total débitos	Total créditos	Saldo final	D/C
2.01.01.09.07	CIDE a Recolher - Circulante	0,00	C	0,00	0,00	0,00	C
2.01.01.09.08	Tributos Municipais a Recolher	0,00	C	0,00	0,00	0,00	C
2.01.01.09.09	Parcelamentos Especiais a Recolher - Tributos Federais - Circulante	0,00	C	0,00	0,00	0,00	C
2.01.01.09.10	Parcelamentos Especiais a Recolher - Tributos Estaduais e Municipais - Circulante	0,00	C	0,00	0,00	0,00	C
2.01.01.09.11	Contribuição a Recolher - Desoneração da Folha de Pagamento	0,00	C	0,00	0,00	0,00	C
2.01.01.09.12	Tributos Retidos a Recolher - Circulante	0,00	C	0,00	0,00	0,00	C
2.01.01.09.13	IRPJ a Recolher - Circulante	26.382,23	C	45.330,53	88.767,67	69.819,37	C
2.01.01.09.14	CSLL a Recolher - Circulante	34.051,50	C	34.051,50	51.174,54	51.174,54	C
2.01.01.09.28	Outros Tributos a Recolher - Circulante	0,00	C	0,00	0,00	0,00	C
2.01.01.11	VALORES MOBILIÁRIOS - HEDGE - NO PAÍS	0,00	C	0,00	0,00	0,00	C

INFORMAÇÃO PROTEGIDA POR SIGILO FISCAL

Relatório de Impressão de Pastas e Fichas

Nome Empresarial:	FERRARI MED DISTRIBUIDORA DE MEDICAMENTOS LTDA				
Período da Escrituração:	01/01/2024 a 31/12/2024	CNPJ:	28.004.857/0001-07	SCP:	

Registro P030 - Identificação do período e forma de apuração do imposto de renda e da contribuição social sobre o lucro líquido das empresas tributadas pelo lucro presumido

Data Saldo Inicial	Data Saldo Final	Período de apuração
01/07/2024	30/09/2024	T03 - Terceiro Trimestre

Registro P100 - Balanço Patrimonial

Código	Descrição	Saldo inicial	D/C	Total débitos	Total créditos	Saldo final	D/C
2.01.01.11.01	Derivativos - Hedge Valor Justo - No País	0,00	C	0,00	0,00	0,00	C
2.01.01.11.02	Derivativos - Hedge Fluxo de Caixa - No País	0,00	C	0,00	0,00	0,00	C
2.01.01.11.03	Derivativos - Hedge Investimento no Exterior - No País	0,00	C	0,00	0,00	0,00	C
2.01.01.11.70	Subconta - Ajuste a Valor Justo - Valores Mobiliários - Hedge - No País	0,00	C	0,00	0,00	0,00	C
2.01.01.11.90	Subconta - Adoção Inicial - Valores Mobiliários - Hedge - No País	0,00	C	0,00	0,00	0,00	C
2.01.01.12	VALORES MOBILIÁRIOS - HEDGE - NO EXTERIOR	0,00	C	0,00	0,00	0,00	C
2.01.01.12.01	Derivativos - Hedge Valor Justo - No Exterior	0,00	C	0,00	0,00	0,00	C
2.01.01.12.02	Derivativos - Hedge Fluxo de Caixa - No Exterior	0,00	C	0,00	0,00	0,00	C
2.01.01.12.03	Derivativos - Hedge Investimento no Exterior - No Exterior	0,00	C	0,00	0,00	0,00	C
2.01.01.12.70	Subconta - Ajuste a Valor Justo - Valores Mobiliários - Hedge - No Exterior	0,00	C	0,00	0,00	0,00	C

INFORMAÇÃO PROTEGIDA POR SIGILO FISCAL

Relatório de Impressão de Pastas e Fichas

Nome Empresarial:	FERRARI MED DISTRIBUIDORA DE MEDICAMENTOS LTDA				
Período da Escrituração:	01/01/2024 a 31/12/2024	CNPJ:	28.004.857/0001-07	SCP:	

Registro P030 - Identificação do período e forma de apuração do imposto de renda e da contribuição social sobre o lucro líquido das empresas tributadas pelo lucro presumido

Data Saldo Inicial	Data Saldo Final	Período de apuração
01/07/2024	30/09/2024	T03 - Terceiro Trimestre

Registro P100 - Balanço Patrimonial

Código	Descrição	Saldo inicial	D/C	Total débitos	Total créditos	Saldo final	D/C
2.01.01.12.90	Subconta - Adoção Inicial - Valores Mobiliários - Hedge - No Exterior	0,00	C	0,00	0,00	0,00	C
2.01.01.13	TÍTULOS DE DÍVIDA - CIRCULANTE	0,00	C	0,00	0,00	0,00	C
2.01.01.13.01	Debêntures a Pagar - Circulante	0,00	C	0,00	0,00	0,00	C
2.01.01.13.02	Prêmio na Emissão de Debêntures - Circulante	0,00	C	0,00	0,00	0,00	C
2.01.01.13.04	Notas Promissórias a Pagar	0,00	C	0,00	0,00	0,00	C
2.01.01.13.05	Bonds a Pagar	0,00	C	0,00	0,00	0,00	C
2.01.01.13.06	Certificados de Recebíveis Imobiliários - CRI	0,00	C	0,00	0,00	0,00	C
2.01.01.13.07	Certificados de Recebíveis do Agronegócio - CRA	0,00	C	0,00	0,00	0,00	C
2.01.01.13.25	Outros Títulos de Dívida a Pagar - Pelo Custo Amortizado - Circulante	0,00	C	0,00	0,00	0,00	C
2.01.01.13.27	(-) Custos a Amortizar - Títulos de Dívida - Circulante	0,00	C	0,00	0,00	0,00	C

INFORMAÇÃO PROTEGIDA POR SIGILO FISCAL

Relatório de Impressão de Pastas e Fichas

Nome Empresarial:	FERRARI MED DISTRIBUIDORA DE MEDICAMENTOS LTDA				
Período da Escrituração:	01/01/2024 a 31/12/2024	CNPJ:	28.004.857/0001-07	SCP:	

Registro P030 - Identificação do período e forma de apuração do imposto de renda e da contribuição social sobre o lucro líquido das empresas tributadas pelo lucro presumido

Data Saldo Inicial	Data Saldo Final	Período de apuração
01/07/2024	30/09/2024	T03 - Terceiro Trimestre

Registro P100 - Balanço Patrimonial

Código	Descrição	Saldo inicial	D/C	Total débitos	Total créditos	Saldo final	D/C
2.01.01.13.28	Outros Títulos de Dívida a Pagar - Pelo Pelo Valor Justo(VJPR) - Circulante	0,00	C	0,00	0,00	0,00	C
2.01.01.13.29	(-) Deságio a Apropriar - Títulos de Dívida - Circulante	0,00	C	0,00	0,00	0,00	C
2.01.01.13.50	(-) Juros a Apropriar Decorrentes de Ajuste a Valor Presente (AVP) - Títulos de Dívida - Circulante	0,00	C	0,00	0,00	0,00	C
2.01.01.13.70	Subconta - Ajuste a Valor Justo - Títulos de Dívida a Pagar - Circulante	0,00	C	0,00	0,00	0,00	C
2.01.01.13.90	Subconta - Adoção Inicial - Títulos de Dívida - Circulante	0,00	C	0,00	0,00	0,00	C
2.01.01.15	PROVISÕES - CIRCULANTE	0,00	C	0,00	0,00	0,00	C
2.01.01.15.01	Provisão para o Imposto de Renda	0,00	C	0,00	0,00	0,00	C
2.01.01.15.02	Provisão para a Contribuição Social sobre o Lucro Líquido	0,00	C	0,00	0,00	0,00	C
2.01.01.15.03	Férias a Pagar	0,00	C	0,00	0,00	0,00	C
2.01.01.15.04	13º Salário a Pagar	0,00	C	0,00	0,00	0,00	C

INFORMAÇÃO PROTEGIDA POR SIGILO FISCAL

Relatório de Impressão de Pastas e Fichas

Nome Empresarial:	FERRARI MED DISTRIBUIDORA DE MEDICAMENTOS LTDA				
Período da Escrituração:	01/01/2024 a 31/12/2024	CNPJ:	28.004.857/0001-07	SCP:	

Registro P030 - Identificação do período e forma de apuração do imposto de renda e da contribuição social sobre o lucro líquido das empresas tributadas pelo lucro presumido

Data Saldo Inicial	Data Saldo Final	Período de apuração
01/07/2024	30/09/2024	T03 - Terceiro Trimestre

Registro P100 - Balanço Patrimonial

Código	Descrição	Saldo inicial	D/C	Total débitos	Total créditos	Saldo final	D/C
2.01.01.15.05	Provisões de Natureza Trabalhista - Circulante	0,00	C	0,00	0,00	0,00	C
2.01.01.15.06	Provisões de Natureza Tributária - Circulante	0,00	C	0,00	0,00	0,00	C
2.01.01.15.07	Provisões de Natureza Cível - Circulante	0,00	C	0,00	0,00	0,00	C
2.01.01.15.28	Outras Provisões	0,00	C	0,00	0,00	0,00	C
2.01.01.15.50	(-) Juros a Apropriar Decorrentes de Ajuste a Valor Presente (AVP) - Provisões - Circulante	0,00	C	0,00	0,00	0,00	C
2.01.01.17	OUTRAS OBRIGAÇÕES - CIRCULANTE	0,00	C	0,00	0,00	0,00	C
2.01.01.17.01	Mútuos - Partes Não Relacionadas - No País - Ciculante	0,00	C	0,00	0,00	0,00	C
2.01.01.17.02	Mútuos - Partes Não Relacionadas - No Exterior - Ciculante	0,00	C	0,00	0,00	0,00	C
2.01.01.17.03	Mútuos - Partes Relacionadas - No País - Circulante	0,00	C	0,00	0,00	0,00	C
2.01.01.17.04	Mútuos - Partes Relacionadas - No Exterior - Circulante	0,00	C	0,00	0,00	0,00	C

INFORMAÇÃO PROTEGIDA POR SIGILO FISCAL

Relatório de Impressão de Pastas e Fichas

Nome Empresarial:	FERRARI MED DISTRIBUIDORA DE MEDICAMENTOS LTDA				
Período da Escrituração:	01/01/2024 a 31/12/2024	CNPJ:	28.004.857/0001-07	SCP:	

Registro P030 - Identificação do período e forma de apuração do imposto de renda e da contribuição social sobre o lucro líquido das empresas tributadas pelo lucro presumido

Data Saldo Inicial	Data Saldo Final	Período de apuração
01/07/2024	30/09/2024	T03 - Terceiro Trimestre

Registro P100 - Balanço Patrimonial

Código	Descrição	Saldo inicial	D/C	Total débitos	Total créditos	Saldo final	D/C
2.01.01.17.09	Contraprestação Contingente Passiva - Combinação de Negócios - Circulante	0,00	C	0,00	0,00	0,00	C
2.01.01.17.10	Passivo Contingente Assumido em Combinação de Negócios - Circulante	0,00	C	0,00	0,00	0,00	C
2.01.01.17.11	Faturamento para Entrega Futura - Circulante	0,00	C	0,00	0,00	0,00	C
2.01.01.17.12	Juros sobre o Capital Próprio a Pagar - Circulante	0,00	C	0,00	0,00	0,00	C
2.01.01.17.13	Dividendos a Pagar - Circulante	0,00	C	0,00	0,00	0,00	C
2.01.01.17.15	Conta de Controle de Custo Contratado - Circulante	0,00	C	0,00	0,00	0,00	C
2.01.01.17.16	Conta de Controle de Custo Orçado - Circulante	0,00	C	0,00	0,00	0,00	C
2.01.01.17.25	Direitos Creditórios a Pagar - Circulante	0,00	C	0,00	0,00	0,00	C
2.01.01.17.28	Outras Obrigações - Circulante	0,00	C	0,00	0,00	0,00	C
2.01.01.17.50	(-)Juros a Apropriar Decorrentes de Ajuste a Valor Presente (AVP) - Outras Contas a Pagar - Circulante	0,00	C	0,00	0,00	0,00	C

INFORMAÇÃO PROTEGIDA POR SIGILO FISCAL

Relatório de Impressão de Pastas e Fichas

Nome Empresarial:	FERRARI MED DISTRIBUIDORA DE MEDICAMENTOS LTDA				
Período da Escrituração:	01/01/2024 a 31/12/2024	CNPJ:	28.004.857/0001-07	SCP:	

Registro P030 - Identificação do período e forma de apuração do imposto de renda e da contribuição social sobre o lucro líquido das empresas tributadas pelo lucro presumido

Data Saldo Inicial	Data Saldo Final	Período de apuração
01/07/2024	30/09/2024	T03 - Terceiro Trimestre

Registro P100 - Balanço Patrimonial

Código	Descrição	Saldo inicial	D/C	Total débitos	Total créditos	Saldo final	D/C
2.01.01.17.60	CPC 47 - Passivos de Contrato - Circulante	0,00	C	0,00	0,00	0,00	C
2.01.01.19	Receitas Diferidas	0,00	C	0,00	0,00	0,00	C
2.01.01.19.01	Receitas Diferidas	0,00	C	0,00	0,00	0,00	C
2.01.01.19.02	(-) Custos Correspondentes às Receitas Diferidas	0,00	C	0,00	0,00	0,00	C
2.01.01.19.03	Subvenção Governamental a Apropriar	0,00	C	0,00	0,00	0,00	C
2.01.01.19.50	(-) Juros a Apropriar Decorrentes de Ajuste a Valor Presente (AVP) - Receitas Diferidas	0,00	C	0,00	0,00	0,00	C
2.02	PASSIVO NÃO-CIRCULANTE	0,00	C	0,00	0,00	0,00	C
2.02.01	OBRIGAÇÕES A LONGO PRAZO	0,00	C	0,00	0,00	0,00	C
2.02.01.01	EMPRÉSTIMOS E FINANCIAMENTOS - LONGO PRAZO	0,00	C	0,00	0,00	0,00	C
2.02.01.01.01	Fornecedores - No País - Longo Prazo	0,00	C	0,00	0,00	0,00	C

INFORMAÇÃO PROTEGIDA POR SIGILO FISCAL

Relatório de Impressão de Pastas e Fichas

Nome Empresarial:	FERRARI MED DISTRIBUIDORA DE MEDICAMENTOS LTDA				
Período da Escrituração:	01/01/2024 a 31/12/2024	CNPJ:	28.004.857/0001-07	SCP:	

Registro P030 - Identificação do período e forma de apuração do imposto de renda e da contribuição social sobre o lucro líquido das empresas tributadas pelo lucro presumido

Data Saldo Inicial	Data Saldo Final	Período de apuração
01/07/2024	30/09/2024	T03 - Terceiro Trimestre

Registro P100 - Balanço Patrimonial

Código	Descrição	Saldo inicial	D/C	Total débitos	Total créditos	Saldo final	D/C
2.02.01.01.02	Fornecedores - No Exterior - Longo Prazo	0,00	C	0,00	0,00	0,00	C
2.02.01.01.03	Credores por Financiamento - Longo Prazo	0,00	C	0,00	0,00	0,00	C
2.02.01.01.04	Títulos a Pagar - Longo Prazo	0,00	C	0,00	0,00	0,00	C
2.02.01.01.05	Duplicatas Descontadas - Longo Prazo	0,00	C	0,00	0,00	0,00	C
2.02.01.01.06	Empréstimos ou Financiamentos - no País - Longo Prazo	0,00	C	0,00	0,00	0,00	C
2.02.01.01.07	Empréstimos ou Financiamentos - no Exterior - Longo Prazo	0,00	C	0,00	0,00	0,00	C
2.02.01.01.08	Adiantamentos de Contrato de Câmbio	0,00	C	0,00	0,00	0,00	C
2.02.01.01.09	Arrendamento - no País - Longo Prazo	0,00	C	0,00	0,00	0,00	C
2.02.01.01.10	Arrendamento - no Exterior - Longo Prazo	0,00	C	0,00	0,00	0,00	C
2.02.01.01.11	Adiantamento de Clientes - no País - Longo Prazo	0,00	C	0,00	0,00	0,00	C

INFORMAÇÃO PROTEGIDA POR SIGILO FISCAL

Relatório de Impressão de Pastas e Fichas

Nome Empresarial:	FERRARI MED DISTRIBUIDORA DE MEDICAMENTOS LTDA				
Período da Escrituração:	01/01/2024 a 31/12/2024	CNPJ:	28.004.857/0001-07	SCP:	

Registro P030 - Identificação do período e forma de apuração do imposto de renda e da contribuição social sobre o lucro líquido das empresas tributadas pelo lucro presumido

Data Saldo Inicial	Data Saldo Final	Período de apuração
01/07/2024	30/09/2024	T03 - Terceiro Trimestre

Registro P100 - Balanço Patrimonial

Código	Descrição	Saldo inicial	D/C	Total débitos	Total créditos	Saldo final	D/C
2.02.01.01.12	Adiantamento de Clientes - no Exterior - Longo Prazo	0,00	C	0,00	0,00	0,00	C
2.02.01.01.50	(-)Juros a Apropriar Decorrentes de Ajuste a Valor Presente (AVP) - Empréstimos e Financiamentos - Longo Prazo	0,00	C	0,00	0,00	0,00	C
2.02.01.01.70	Subconta - Ajuste a Valor Justo - Empréstimos e Financiamentos - Longo Prazo	0,00	C	0,00	0,00	0,00	C
2.02.01.01.90	Subconta - Adoção Inicial - Empréstimos e Financiamentos - Longo Prazo	0,00	C	0,00	0,00	0,00	C
2.02.01.02	BENEFÍCIOS A EMPREGADOS - LONGO PRAZO	0,00	C	0,00	0,00	0,00	C
2.02.01.02.01	Benefícios Pós Emprego - Longo Prazo	0,00	C	0,00	0,00	0,00	C
2.02.01.02.02	Outro Benefícios de Longo Prazo - Longo Prazo	0,00	C	0,00	0,00	0,00	C
2.02.01.02.03	Benefícios Rescisórios - Longo Prazo	0,00	C	0,00	0,00	0,00	C
2.02.01.03	OBRIGAÇÕES FISCAIS - LONGO PRAZO	0,00	C	0,00	0,00	0,00	C
2.02.01.03.01	Parcelamentos Especiais e Ordinários a Recolher - Tributos Federais - Longo Prazo	0,00	C	0,00	0,00	0,00	C

INFORMAÇÃO PROTEGIDA POR SIGILO FISCAL

Relatório de Impressão de Pastas e Fichas

Nome Empresarial:	FERRARI MED DISTRIBUIDORA DE MEDICAMENTOS LTDA				
Período da Escrituração:	01/01/2024 a 31/12/2024	CNPJ:	28.004.857/0001-07	SCP:	

Registro P030 - Identificação do período e forma de apuração do imposto de renda e da contribuição social sobre o lucro líquido das empresas tributadas pelo lucro presumido

Data Saldo Inicial	Data Saldo Final	Período de apuração
01/07/2024	30/09/2024	T03 - Terceiro Trimestre

Registro P100 - Balanço Patrimonial

Código	Descrição	Saldo inicial	D/C	Total débitos	Total créditos	Saldo final	D/C
2.02.01.03.02	Parcelamentos Especiais e Ordinários a Recolher - Tributos Estaduais e Municipais - Longo Prazo	0,00	C	0,00	0,00	0,00	C
2.02.01.03.28	Outros Tributos a Recolher - Longo Prazo	0,00	C	0,00	0,00	0,00	C
2.02.01.05	PASSIVOS FISCAIS DIFERIDOS - LONGO PRAZO	0,00	C	0,00	0,00	0,00	C
2.02.01.05.01	Débitos Fiscais IRPJ - Diferenças Temporárias - Longo Prazo	0,00	C	0,00	0,00	0,00	C
2.02.01.05.02	Débitos Fiscais CSLL - Diferenças Temporárias - Longo Prazo	0,00	C	0,00	0,00	0,00	C
2.02.01.07	TÍTULOS DE DÍVIDA - LONGO PRAZO	0,00	C	0,00	0,00	0,00	C
2.02.01.07.01	Debêntures a Pagar - Longo Prazo	0,00	C	0,00	0,00	0,00	C
2.02.01.07.02	Prêmio na Emissão de Debêntures - Longo Prazo	0,00	C	0,00	0,00	0,00	C
2.02.01.07.04	Notas Promissórias a Pagar - Longo Prazo	0,00	C	0,00	0,00	0,00	C
2.02.01.07.05	Bonds a Pagar	0,00	C	0,00	0,00	0,00	C

INFORMAÇÃO PROTEGIDA POR SIGILO FISCAL

Relatório de Impressão de Pastas e Fichas

Nome Empresarial:	FERRARI MED DISTRIBUIDORA DE MEDICAMENTOS LTDA				
Período da Escrituração:	01/01/2024 a 31/12/2024	CNPJ:	28.004.857/0001-07	SCP:	

Registro P030 - Identificação do período e forma de apuração do imposto de renda e da contribuição social sobre o lucro líquido das empresas tributadas pelo lucro presumido

Data Saldo Inicial	Data Saldo Final	Período de apuração
01/07/2024	30/09/2024	T03 - Terceiro Trimestre

Registro P100 - Balanço Patrimonial

Código	Descrição	Saldo inicial	D/C	Total débitos	Total créditos	Saldo final	D/C
2.02.01.07.06	Certificados de Recebíveis Imobiliários(CRI) - Longo Prazo	0,00	C	0,00	0,00	0,00	C
2.02.01.07.07	Certificados de Recebíveis do Agronegócio(CRA) - Longo Prazo	0,00	C	0,00	0,00	0,00	C
2.02.01.07.25	Outros Títulos de Dívida a Pagar - - Pelo Custo Amortizado - Longo Prazo	0,00	C	0,00	0,00	0,00	C
2.02.01.07.27	(-) Custos a Amortizar - Títulos de Dívida - Longo Prazo	0,00	C	0,00	0,00	0,00	C
2.02.01.07.28	Outros Títulos de Dívida a Pagar - Pelo Pelo Valor Justo(VJPR) - - Longo Prazo	0,00	C	0,00	0,00	0,00	C
2.02.01.07.29	(-) Deságio a Apropriar - Debêntures - Longo Prazo	0,00	C	0,00	0,00	0,00	C
2.02.01.07.70	Subconta - Ajuste a Valor Justo - Títulos de Dívida a Pagar - - Longo Prazo	0,00	C	0,00	0,00	0,00	C
2.02.01.09	PROVISÕES - LONGO PRAZO	0,00	C	0,00	0,00	0,00	C
2.02.01.09.01	Provisões de Natureza Trabalhista - Longo Prazo	0,00	C	0,00	0,00	0,00	C
2.02.01.09.02	Provisões de Natureza Tributária - Longo Prazo	0,00	C	0,00	0,00	0,00	C

INFORMAÇÃO PROTEGIDA POR SIGILO FISCAL

Relatório de Impressão de Pastas e Fichas

Nome Empresarial:	FERRARI MED DISTRIBUIDORA DE MEDICAMENTOS LTDA				
Período da Escrituração:	01/01/2024 a 31/12/2024	CNPJ:	28.004.857/0001-07	SCP:	

Registro P030 - Identificação do período e forma de apuração do imposto de renda e da contribuição social sobre o lucro líquido das empresas tributadas pelo lucro presumido

Data Saldo Inicial	Data Saldo Final	Período de apuração
01/07/2024	30/09/2024	T03 - Terceiro Trimestre

Registro P100 - Balanço Patrimonial

Código	Descrição	Saldo inicial	D/C	Total débitos	Total créditos	Saldo final	D/C
2.02.01.09.03	Provisões de Natureza Cível - Longo Prazo	0,00	C	0,00	0,00	0,00	C
2.02.01.09.28	Outras Provisões - Longo Prazo	0,00	C	0,00	0,00	0,00	C
2.02.01.10	OBRIGAÇÕES FISCAIS - LONGO PRAZO	0,00	C	0,00	0,00	0,00	C
2.02.01.10.01	IRRF a Recolher - Longo Prazo	0,00	C	0,00	0,00	0,00	C
2.02.01.10.02	IPI a Recolher - Longo Prazo	0,00	C	0,00	0,00	0,00	C
2.02.01.10.03	ICMS a Recolher - Longo Prazo	0,00	C	0,00	0,00	0,00	C
2.02.01.10.04	PIS a Recolher - Longo Prazo	0,00	C	0,00	0,00	0,00	C
2.02.01.10.05	COFINS a Recolher - Longo Prazo	0,00	C	0,00	0,00	0,00	C
2.02.01.10.06	IOF a Recolher - Longo Prazo	0,00	C	0,00	0,00	0,00	C
2.02.01.10.07	CIDE a Recolher - Longo Prazo	0,00	C	0,00	0,00	0,00	C

INFORMAÇÃO PROTEGIDA POR SIGILO FISCAL

Relatório de Impressão de Pastas e Fichas

Nome Empresarial:	FERRARI MED DISTRIBUIDORA DE MEDICAMENTOS LTDA				
Período da Escrituração:	01/01/2024 a 31/12/2024	CNPJ:	28.004.857/0001-07	SCP:	

Registro P030 - Identificação do período e forma de apuração do imposto de renda e da contribuição social sobre o lucro líquido das empresas tributadas pelo lucro presumido

Data Saldo Inicial	Data Saldo Final	Período de apuração
01/07/2024	30/09/2024	T03 - Terceiro Trimestre

Registro P100 - Balanço Patrimonial

Código	Descrição	Saldo inicial	D/C	Total débitos	Total créditos	Saldo final	D/C
2.02.01.10.08	Tributos Municipais a Recolher - Longo Prazo	0,00	C	0,00	0,00	0,00	C
2.02.01.10.09	Parcelamentos Especiais a Recolher - Tributos Federais - Longo Prazo	0,00	C	0,00	0,00	0,00	C
2.02.01.10.10	Parcelamentos Especiais a Recolher - Tributos Estaduais e Municipais - Longo Prazo	0,00	C	0,00	0,00	0,00	C
2.02.01.10.11	Contribuição a Recolher - Desoneração da Folha de Pagamento - Longo Prazo	0,00	C	0,00	0,00	0,00	C
2.02.01.10.28	Outros Tributos a Recolher - Longo Prazo	0,00	C	0,00	0,00	0,00	C
2.02.01.11	OUTRAS OBRIGAÇÕES - LONGO PRAZO	0,00	C	0,00	0,00	0,00	C
2.02.01.11.01	Mútuos - Partes Não Relacionadas - No País - Longo Prazo	0,00	C	0,00	0,00	0,00	C
2.02.01.11.02	Mútuos - Partes Não Relacionadas - Longo Prazo	0,00	C	0,00	0,00	0,00	C
2.02.01.11.03	Mútuos - Partes Relacionadas - No País - Longo Prazo	0,00	C	0,00	0,00	0,00	C
2.02.01.11.04	Mútuos - Partes Relacionadas - No Exterior - Longo Prazo	0,00	C	0,00	0,00	0,00	C

INFORMAÇÃO PROTEGIDA POR SIGILO FISCAL

Relatório de Impressão de Pastas e Fichas

Nome Empresarial:	FERRARI MED DISTRIBUIDORA DE MEDICAMENTOS LTDA				
Período da Escrituração:	01/01/2024 a 31/12/2024	CNPJ:	28.004.857/0001-07	SCP:	

Registro P030 - Identificação do período e forma de apuração do imposto de renda e da contribuição social sobre o lucro líquido das empresas tributadas pelo lucro presumido

Data Saldo Inicial	Data Saldo Final	Período de apuração
01/07/2024	30/09/2024	T03 - Terceiro Trimestre

Registro P100 - Balanço Patrimonial

Código	Descrição	Saldo inicial	D/C	Total débitos	Total créditos	Saldo final	D/C
2.02.01.11.10	Passivo Contingente Assumido em Combinação de Negócios - Longo Prazo	0,00	C	0,00	0,00	0,00	C
2.02.01.11.13	Adiantamento para Futuro Aumento de Capital - Passivo - Longo Prazo	0,00	C	0,00	0,00	0,00	C
2.02.01.11.15	Conta de Controle de Custo Contratado - Longo Prazo	0,00	C	0,00	0,00	0,00	C
2.02.01.11.16	Conta de Controle de Custo Orçado - Longo Prazo	0,00	C	0,00	0,00	0,00	C
2.02.01.11.22	(-) Ajuste a Valor Presente - Outras Contas a Pagar - Longo Prazo	0,00	C	0,00	0,00	0,00	C
2.02.01.11.28	Outras Obrigações - Longo Prazo	0,00	C	0,00	0,00	0,00	C
2.02.01.11.50	(-) Juros a Apropriar Decorrentes de Ajuste a Valor Presente (AVP) Outras Obrigações - Longo Prazo	0,00	C	0,00	0,00	0,00	C
2.02.01.11.60	CPC 47 - Passivos de Contrato - Longo Prazo	0,00	C	0,00	0,00	0,00	C
2.02.01.11.70	Subconta - Ajuste a Valor Justo - Outras Obrigações - Longo Prazo	0,00	C	0,00	0,00	0,00	C
2.02.01.11.90	Subconta - Adoção Inicial - Outras Obrigações - Longo Prazo	0,00	C	0,00	0,00	0,00	C

INFORMAÇÃO PROTEGIDA POR SIGILO FISCAL

Relatório de Impressão de Pastas e Fichas

Nome Empresarial:	FERRARI MED DISTRIBUIDORA DE MEDICAMENTOS LTDA				
Período da Escrituração:	01/01/2024 a 31/12/2024	CNPJ:	28.004.857/0001-07	SCP:	

Registro P030 - Identificação do período e forma de apuração do imposto de renda e da contribuição social sobre o lucro líquido das empresas tributadas pelo lucro presumido

Data Saldo Inicial	Data Saldo Final	Período de apuração
01/07/2024	30/09/2024	T03 - Terceiro Trimestre

Registro P100 - Balanço Patrimonial

Código	Descrição	Saldo inicial	D/C	Total débitos	Total créditos	Saldo final	D/C
2.02.01.21	RECEITAS DIFERIDAS	0,00	C	0,00	0,00	0,00	C
2.02.01.21.01	Receitas Diferidas	0,00	C	0,00	0,00	0,00	C
2.02.01.21.02	(-) Custos Correspondentes às Receitas Diferidas	0,00	C	0,00	0,00	0,00	C
2.02.01.21.03	Subvenção Governamental a Apropriar	0,00	C	0,00	0,00	0,00	C
2.02.01.21.50	(-) Juros a Apropriar Decorrentes de Ajuste a Valor Presente (AVP) - Receita Diferida - Longo Prazo	0,00	C	0,00	0,00	0,00	C
2.02.01.21.70	Subconta - Ajuste a Valor Justo - Receita Diferida - Longo Prazo	0,00	C	0,00	0,00	0,00	C
2.02.01.21.90	Subconta - Adoção Inicial - Receita Diferida - Longo Prazo	0,00	C	0,00	0,00	0,00	C
2.03	PATRIMÔNIO LÍQUIDO	1.561.043,70	C	1.251.744,71	2.201.612,64	2.510.911,63	C
2.03.01	CAPITAL SOCIAL	30.000,00	C	0,00	0,00	30.000,00	C
2.03.01.01	CAPITAL REALIZADO - DE RESIDENTE NO PAÍS	30.000,00	C	0,00	0,00	30.000,00	C

INFORMAÇÃO PROTEGIDA POR SIGILO FISCAL

Relatório de Impressão de Pastas e Fichas

Nome Empresarial:	FERRARI MED DISTRIBUIDORA DE MEDICAMENTOS LTDA				
Período da Escrituração:	01/01/2024 a 31/12/2024	CNPJ:	28.004.857/0001-07	SCP:	

Registro P030 - Identificação do período e forma de apuração do imposto de renda e da contribuição social sobre o lucro líquido das empresas tributadas pelo lucro presumido

Data Saldo Inicial	Data Saldo Final	Período de apuração
01/07/2024	30/09/2024	T03 - Terceiro Trimestre

Registro P100 - Balanço Patrimonial

Código	Descrição	Saldo inicial	D/C	Total débitos	Total créditos	Saldo final	D/C
2.03.01.01.01	Capital Subscrito de Domiciliados e Residentes no País	30.000,00	C	0,00	0,00	30.000,00	C
2.03.01.01.21	(-) Capital a Integralizar de Domiciliados e Residentes no País	0,00	C	0,00	0,00	0,00	C
2.03.01.02	CAPITAL REALIZADO - DE NÃO RESIDENTE NO PAÍS	0,00	C	0,00	0,00	0,00	C
2.03.01.02.01	Capital Subscrito de Domiciliados e Residentes no Exterior	0,00	C	0,00	0,00	0,00	C
2.03.01.02.10	(-) Capital a Integralizar de Domiciliados e Residentes no Exterior	0,00	C	0,00	0,00	0,00	C
2.03.01.10	GASTOS COM EMISSÕES DE TÍTULOS PATRIMONIAIS	0,00	C	0,00	0,00	0,00	C
2.03.01.10.01	(-) Gastos com Emissão de Ações	0,00	C	0,00	0,00	0,00	C
2.03.02	RESERVAS	0,00	C	0,00	0,00	0,00	C
2.03.02.01	RESERVAS DE CAPITAL	0,00	C	0,00	0,00	0,00	C
2.03.02.01.01	Ágio na Emissão de Ações	0,00	C	0,00	0,00	0,00	C

INFORMAÇÃO PROTEGIDA POR SIGILO FISCAL

Relatório de Impressão de Pastas e Fichas

Nome Empresarial:	FERRARI MED DISTRIBUIDORA DE MEDICAMENTOS LTDA				
Período da Escrituração:	01/01/2024 a 31/12/2024	CNPJ:	28.004.857/0001-07	SCP:	

Registro P030 - Identificação do período e forma de apuração do imposto de renda e da contribuição social sobre o lucro líquido das empresas tributadas pelo lucro presumido

Data Saldo Inicial	Data Saldo Final	Período de apuração
01/07/2024	30/09/2024	T03 - Terceiro Trimestre

Registro P100 - Balanço Patrimonial

Código	Descrição	Saldo inicial	D/C	Total débitos	Total créditos	Saldo final	D/C
2.03.02.01.02	Reserva Especial de Ágio na Incorporação	0,00	C	0,00	0,00	0,00	C
2.03.02.01.03	Alienação de Partes Beneficiárias e Bônus de Subscrição	0,00	C	0,00	0,00	0,00	C
2.03.02.01.11	Doações e Subvenções para Investimentos (Reserva constituída até 31/12/2007)	0,00	C	0,00	0,00	0,00	C
2.03.02.01.12	Prêmio Recebido na Emissão de Debêntures (Reserva constituída até 31/12/2007)	0,00	C	0,00	0,00	0,00	C
2.03.02.01.99	Outras Reservas de Capital	0,00	C	0,00	0,00	0,00	C
2.03.02.02	RESERVAS DE REAVALIAÇÃO	0,00	C	0,00	0,00	0,00	C
2.03.02.02.01	Reavaliação de Ativos Próprios	0,00	C	0,00	0,00	0,00	C
2.03.02.02.02	Reavaliação de Ativos em Coligadas/Controladas avaliados pelo MEP	0,00	C	0,00	0,00	0,00	C
2.03.02.03	RESERVAS DE LUCROS	0,00	C	0,00	0,00	0,00	C
2.03.02.03.01	Reserva Legal	0,00	C	0,00	0,00	0,00	C

INFORMAÇÃO PROTEGIDA POR SIGILO FISCAL

Relatório de Impressão de Pastas e Fichas

Nome Empresarial:	FERRARI MED DISTRIBUIDORA DE MEDICAMENTOS LTDA				
Período da Escrituração:	01/01/2024 a 31/12/2024	CNPJ:	28.004.857/0001-07	SCP:	

Registro P030 - Identificação do período e forma de apuração do imposto de renda e da contribuição social sobre o lucro líquido das empresas tributadas pelo lucro presumido

Data Saldo Inicial	Data Saldo Final	Período de apuração
01/07/2024	30/09/2024	T03 - Terceiro Trimestre

Registro P100 - Balanço Patrimonial

Código	Descrição	Saldo inicial	D/C	Total débitos	Total créditos	Saldo final	D/C
2.03.02.03.02	Reserva Estatutária	0,00	C	0,00	0,00	0,00	C
2.03.02.03.03	Reserva para Contingência	0,00	C	0,00	0,00	0,00	C
2.03.02.03.04	Reserva de Incentivos Fiscais	0,00	C	0,00	0,00	0,00	C
2.03.02.03.05	Reserva de Lucros para Expansão	0,00	C	0,00	0,00	0,00	C
2.03.02.03.06	Reserva de Lucros a Realizar	0,00	C	0,00	0,00	0,00	C
2.03.02.03.07	Reserva Especial para Dividendo Obrigatório não Distribuído	0,00	C	0,00	0,00	0,00	C
2.03.02.03.08	Reserva de Prêmio na Emissão de Debêntures	0,00	C	0,00	0,00	0,00	C
2.03.02.03.09	Reserva para Aumento de Capital (Lei nº 9.249/1995, art. 9º, § 9º)	0,00	C	0,00	0,00	0,00	C
2.03.02.03.99	Outras Reservas de Lucros	0,00	C	0,00	0,00	0,00	C
2.03.03	AJUSTES DE AVALIAÇÃO PATRIMONIAL	0,00	C	0,00	0,00	0,00	C

INFORMAÇÃO PROTEGIDA POR SIGILO FISCAL

Relatório de Impressão de Pastas e Fichas

Nome Empresarial:	FERRARI MED DISTRIBUIDORA DE MEDICAMENTOS LTDA				
Período da Escrituração:	01/01/2024 a 31/12/2024	CNPJ:	28.004.857/0001-07	SCP:	

Registro P030 - Identificação do período e forma de apuração do imposto de renda e da contribuição social sobre o lucro líquido das empresas tributadas pelo lucro presumido

Data Saldo Inicial	Data Saldo Final	Período de apuração
01/07/2024	30/09/2024	T03 - Terceiro Trimestre

Registro P100 - Balanço Patrimonial

Código	Descrição	Saldo inicial	D/C	Total débitos	Total créditos	Saldo final	D/C
2.03.03.01	AJUSTES DE AVALIAÇÃO PATRIMONIAL	0,00	C	0,00	0,00	0,00	C
2.03.03.01.01	Contrapartidas Ajustes Ativos Financeiros Disponíveis para Venda	0,00	C	0,00	0,00	0,00	C
2.03.03.01.02	Contrapartidas Ajustes em Operações de Hedge	0,00	C	0,00	0,00	0,00	C
2.03.03.01.03	Contrapartida da Diferença Positiva de Ativo Imobilizado Transferido para Propriedade para Investimento	0,00	C	0,00	0,00	0,00	C
2.03.03.01.04	Contrapartida de Ajustes dos Planos de Benefícios a Empregados	0,00	C	0,00	0,00	0,00	C
2.03.03.01.05	Contrapartida de Ajustes do Ativo Imobilizado e de Propriedades para Investimento - Adoção Inicial CPCs	0,00	C	0,00	0,00	0,00	C
2.03.03.01.06	Ajustes Acumulados de Conversão	0,00	C	0,00	0,00	0,00	C
2.03.03.01.30	(-) Ajustes de Avaliação Patrimonial Negativos	0,00	C	0,00	0,00	0,00	C
2.03.03.01.90	Outros Resultados Abrangentes - Ajustes de Avaliação Patrimonial	0,00	C	0,00	0,00	0,00	C
2.03.03.02	AJUSTES DE AVALIAÇÃO PATRIMONIAL - REFLEXOS	0,00	C	0,00	0,00	0,00	C

INFORMAÇÃO PROTEGIDA POR SIGILO FISCAL

Relatório de Impressão de Pastas e Fichas

Nome Empresarial:	FERRARI MED DISTRIBUIDORA DE MEDICAMENTOS LTDA				
Período da Escrituração:	01/01/2024 a 31/12/2024	CNPJ:	28.004.857/0001-07	SCP:	

Registro P030 - Identificação do período e forma de apuração do imposto de renda e da contribuição social sobre o lucro líquido das empresas tributadas pelo lucro presumido

Data Saldo Inicial	Data Saldo Final	Período de apuração
01/07/2024	30/09/2024	T03 - Terceiro Trimestre

Registro P100 - Balanço Patrimonial

Código	Descrição	Saldo inicial	D/C	Total débitos	Total créditos	Saldo final	D/C
2.03.03.02.01	Contrapartidas Ajustes Ativos Financeiros Disponíveis para Venda - Refexa	0,00	C	0,00	0,00	0,00	C
2.03.03.02.02	Contrapartidas Ajustes em Operações de Hedge - Reflexa	0,00	C	0,00	0,00	0,00	C
2.03.03.02.03	Contrapartida Diferença Positiva de Ativo Imobilizado Transferido para Propriedades para Investimento - Reflexa	0,00	C	0,00	0,00	0,00	C
2.03.03.02.04	Contrapartida Ajustes Planos de Benefícios a Empregados - Reflexa	0,00	C	0,00	0,00	0,00	C
2.03.03.02.05	Contrapartida Ajustes Imobilizado e Propriedades para Investimento - Adoção Inicial CPCs - Reflexa	0,00	C	0,00	0,00	0,00	C
2.03.03.02.06	Ajustes Acumulados de Conversão - Reflexa	0,00	C	0,00	0,00	0,00	C
2.03.03.02.30	(-) Ajustes de Avaliação Patrimonial Negativos - Reflexa	0,00	C	0,00	0,00	0,00	C
2.03.03.02.90	Outros Resultados Abrangentes - Ajustes de Avaliação Patrimonial - Reflexa	0,00	C	0,00	0,00	0,00	C
2.03.04	OUTRAS CONTAS DO PATRIMÔNIO LÍQUIDO	1.531.043,70	C	1.251.744,71	2.201.612,64	2.480.911,63	C
2.03.04.01	OUTRAS CONTAS DO PATRIMÔNIO LÍQUIDO	1.531.043,70	C	1.251.744,71	2.201.612,64	2.480.911,63	C

INFORMAÇÃO PROTEGIDA POR SIGILO FISCAL

Relatório de Impressão de Pastas e Fichas

Nome Empresarial:	FERRARI MED DISTRIBUIDORA DE MEDICAMENTOS LTDA				
Período da Escrituração:	01/01/2024 a 31/12/2024	CNPJ:	28.004.857/0001-07	SCP:	

Registro P030 - Identificação do período e forma de apuração do imposto de renda e da contribuição social sobre o lucro líquido das empresas tributadas pelo lucro presumido

Data Saldo Inicial	Data Saldo Final	Período de apuração
01/07/2024	30/09/2024	T03 - Terceiro Trimestre

Registro P100 - Balanço Patrimonial

Código	Descrição	Saldo inicial	D/C	Total débitos	Total créditos	Saldo final	D/C
2.03.04.01.01	Lucros Acumulados e/ou Saldo à Disposição da Assembléia	3.078.827,56	C	1.100.806,32	2.201.612,64	4.179.633,88	C
2.03.04.01.05	Contraprestação Contingente - Combinação de Negócios - Patrimônio Líquido	0,00	C	0,00	0,00	0,00	C
2.03.04.01.10	Ajustes de Exercícios Anteriores	666.743,07	D	150.938,39	0,00	817.681,46	D
2.03.04.01.11	(-) Prejuízos Acumulados	881.040,79	D	0,00	0,00	881.040,79	D
2.03.04.01.12	(-) Ações em Tesouraria	0,00	C	0,00	0,00	0,00	C
2.03.04.01.15	(-) Transações de Capital	0,00	C	0,00	0,00	0,00	C
2.03.04.01.90	Contas do Patrimônio Líquido Não Classificadas	0,00	C	0,00	0,00	0,00	C

Data Saldo Inicial	Data Saldo Final	Período de apuração
01/10/2024	31/12/2024	T04 - Quarto Trimestre

Registro P100 - Balanço Patrimonial

Código	Descrição	Saldo inicial	D/C	Total débitos	Total créditos	Saldo final	D/C

INFORMAÇÃO PROTEGIDA POR SIGILO FISCAL

Relatório de Impressão de Pastas e Fichas

Nome Empresarial:	FERRARI MED DISTRIBUIDORA DE MEDICAMENTOS LTDA				
Período da Escrituração:	01/01/2024 a 31/12/2024	CNPJ:	28.004.857/0001-07	SCP:	

Registro P030 - Identificação do período e forma de apuração do imposto de renda e da contribuição social sobre o lucro líquido das empresas tributadas pelo lucro presumido

Data Saldo Inicial	Data Saldo Final	Período de apuração
01/10/2024	31/12/2024	T04 - Quarto Trimestre

Registro P100 - Balanço Patrimonial

Código	Descrição	Saldo inicial	D/C	Total débitos	Total créditos	Saldo final	D/C
1	ATIVO	3.672.219,04	D	16.114.236,08	13.023.036,19	6.763.418,93	D
1.01	ATIVO CIRCULANTE	3.672.219,04	D	16.114.236,08	13.023.036,19	6.763.418,93	D
1.01.01	DISPONIBILIDADES	1.029.492,77	D	6.263.059,19	6.244.908,32	1.047.643,64	D
1.01.01.01	CAIXA GERAL	56.846,81	D	0,00	56.846,81	0,00	C
1.01.01.01.01	Caixa Matriz	56.846,81	D	0,00	56.846,81	0,00	C
1.01.01.01.02	Caixa Filiais	0,00	C	0,00	0,00	0,00	C
1.01.01.02	DEPÓSITOS BANCÁRIOS À VISTA	969.244,07	D	6.263.059,19	6.188.061,51	1.044.241,75	D
1.01.01.02.01	Bancos Conta Movimento - No País	969.244,07	D	6.263.059,19	6.188.061,51	1.044.241,75	D
1.01.01.02.02	Bancos Conta Movimento - No Exterior	0,00	C	0,00	0,00	0,00	C
1.01.01.04	NUMERÁRIOS EM TRÂNSITO	0,00	C	0,00	0,00	0,00	C

INFORMAÇÃO PROTEGIDA POR SIGILO FISCAL

Relatório de Impressão de Pastas e Fichas

Nome Empresarial:	FERRARI MED DISTRIBUIDORA DE MEDICAMENTOS LTDA				
Período da Escrituração:	01/01/2024 a 31/12/2024	CNPJ:	28.004.857/0001-07	SCP:	

Registro P030 - Identificação do período e forma de apuração do imposto de renda e da contribuição social sobre o lucro líquido das empresas tributadas pelo lucro presumido

Data Saldo Inicial	Data Saldo Final	Período de apuração
01/10/2024	31/12/2024	T04 - Quarto Trimestre

Registro P100 - Balanço Patrimonial

Código	Descrição	Saldo inicial	D/C	Total débitos	Total créditos	Saldo final	D/C
1.01.01.04.01	Numerários em Trânsito	0,00	C	0,00	0,00	0,00	C
1.01.01.05	VALORES MOBILIÁRIOS - NÃO HEDGE - NO PAÍS	3.401,89	D	0,00	0,00	3.401,89	D
1.01.01.05.01	Títulos para Negociação - Mensurados a Valor Justo Por Meio do Resultado (VJPR) - No País	0,00	C	0,00	0,00	0,00	C
1.01.01.05.02	Títulos Disponíveis para Venda - No País	0,00	C	0,00	0,00	0,00	C
1.01.01.05.03	Títulos Mantidos até o Vencimento - No País	0,00	C	0,00	0,00	0,00	C
1.01.01.05.10	Debêntures Emitidas por Partes Relacionadas - No País	0,00	C	0,00	0,00	0,00	C
1.01.01.05.11	Debêntures Emitidas por Partes Não Relacionadas - No País	0,00	C	0,00	0,00	0,00	C
1.01.01.05.15	Outros Empréstimos e Recebíveis - No País	3.401,89	D	0,00	0,00	3.401,89	D
1.01.01.05.50	(-) Juros a Apropriar Decorrentes de Ajuste a Valor Presente (AVP) - Valores Mobiliários - No País	0,00	C	0,00	0,00	0,00	C
1.01.01.05.55	(-) Perdas por Redução ao Valor Recuperável (Impairment)- Valores Mobiliários - No País	0,00	C	0,00	0,00	0,00	C

INFORMAÇÃO PROTEGIDA POR SIGILO FISCAL

Relatório de Impressão de Pastas e Fichas

Nome Empresarial:	FERRARI MED DISTRIBUIDORA DE MEDICAMENTOS LTDA				
Período da Escrituração:	01/01/2024 a 31/12/2024	CNPJ:	28.004.857/0001-07	SCP:	

Registro P030 - Identificação do período e forma de apuração do imposto de renda e da contribuição social sobre o lucro líquido das empresas tributadas pelo lucro presumido

Data Saldo Inicial	Data Saldo Final	Período de apuração
01/10/2024	31/12/2024	T04 - Quarto Trimestre

Registro P100 - Balanço Patrimonial

Código	Descrição	Saldo inicial	D/C	Total débitos	Total créditos	Saldo final	D/C
1.01.01.05.70	Subconta - Ajuste a Valor Justo - Valores Mobiliários - Não Hedge -No País	0,00	C	0,00	0,00	0,00	C
1.01.01.05.90	Subconta - Adoção Inicial - Valores Mobiliários - Não Hedge - No País	0,00	C	0,00	0,00	0,00	C
1.01.01.06	VALORES MOBILIÁRIOS - HEDGE - NO PAÍS	0,00	C	0,00	0,00	0,00	C
1.01.01.06.01	Derivativos - Hedge Valor Justo - No País	0,00	C	0,00	0,00	0,00	C
1.01.01.06.02	Derivativos - Hedge Fluxo de Caixa - No País	0,00	C	0,00	0,00	0,00	C
1.01.01.06.03	Derivativos - Hedge Investimento no Exterior - No País	0,00	C	0,00	0,00	0,00	C
1.01.01.06.70	Subconta - Ajuste a Valor Justo - Valores Mobiliários - Hedge - No País	0,00	C	0,00	0,00	0,00	C
1.01.01.06.90	Subconta - Adoção Inicial - Valores Mobiliários - Hedge - No País	0,00	C	0,00	0,00	0,00	C
1.01.01.09	VALORES MOBILIÁRIOS - NÃO HEDGE - NO EXTERIOR	0,00	C	0,00	0,00	0,00	C
1.01.01.09.01	Títulos para Negociação - Mensurados a Valor Justo por Meio de Resultado (VJPR) - No Exterior	0,00	C	0,00	0,00	0,00	C

INFORMAÇÃO PROTEGIDA POR SIGILO FISCAL

Relatório de Impressão de Pastas e Fichas

Nome Empresarial:	FERRARI MED DISTRIBUIDORA DE MEDICAMENTOS LTDA				
Período da Escrituração:	01/01/2024 a 31/12/2024	CNPJ:	28.004.857/0001-07	SCP:	

Registro P030 - Identificação do período e forma de apuração do imposto de renda e da contribuição social sobre o lucro líquido das empresas tributadas pelo lucro presumido

Data Saldo Inicial	Data Saldo Final	Período de apuração
01/10/2024	31/12/2024	T04 - Quarto Trimestre

Registro P100 - Balanço Patrimonial

Código	Descrição	Saldo inicial	D/C	Total débitos	Total créditos	Saldo final	D/C
1.01.01.09.02	Títulos Disponíveis para Venda - No Exterior	0,00	C	0,00	0,00	0,00	C
1.01.01.09.03	Títulos Mantidos até o Vencimento - No Exterior	0,00	C	0,00	0,00	0,00	C
1.01.01.09.10	Debêntures emitidas por Partes Relacionadas - No Exterior	0,00	C	0,00	0,00	0,00	C
1.01.01.09.11	Debêntures emitidas por Partes Não Relacionadas - No Exterior	0,00	C	0,00	0,00	0,00	C
1.01.01.09.15	Outros Empréstimos e Recebíveis - No Exterior	0,00	C	0,00	0,00	0,00	C
1.01.01.09.50	(-) Juros a Apropriar Decorrentes de Ajuste a Valor Presente (AVP) - Valores Mobiliários - No Exterior	0,00	C	0,00	0,00	0,00	C
1.01.01.09.55	(-) Perdas por Redução ao Valor Recuperável (Impairment)- Valores Mobiliários - No Exterior	0,00	C	0,00	0,00	0,00	C
1.01.01.09.70	Subconta - Ajuste a Valor Justo - Não Hedge - No Exterior	0,00	C	0,00	0,00	0,00	C
1.01.01.09.90	Subconta - Adoção Inicial - Valores Mobiliários - Não Hedge - No Exterior	0,00	C	0,00	0,00	0,00	C
1.01.01.10	VALORES MOBILIÁRIOS - HEDGE - NO EXTERIOR	0,00	C	0,00	0,00	0,00	C

INFORMAÇÃO PROTEGIDA POR SIGILO FISCAL

Relatório de Impressão de Pastas e Fichas

Nome Empresarial:	FERRARI MED DISTRIBUIDORA DE MEDICAMENTOS LTDA				
Período da Escrituração:	01/01/2024 a 31/12/2024	CNPJ:	28.004.857/0001-07	SCP:	

Registro P030 - Identificação do período e forma de apuração do imposto de renda e da contribuição social sobre o lucro líquido das empresas tributadas pelo lucro presumido

Data Saldo Inicial	Data Saldo Final	Período de apuração
01/10/2024	31/12/2024	T04 - Quarto Trimestre

Registro P100 - Balanço Patrimonial

Código	Descrição	Saldo inicial	D/C	Total débitos	Total créditos	Saldo final	D/C
1.01.01.10.01	Derivativos - Hedge Valor Justo - No Exterior	0,00	C	0,00	0,00	0,00	C
1.01.01.10.02	Derivativos - Hedge Fluxo de Caixa - No Exterior	0,00	C	0,00	0,00	0,00	C
1.01.01.10.03	Derivativos - Hedge Investimento no Exterior - No Exterior	0,00	C	0,00	0,00	0,00	C
1.01.01.10.70	Subconta - Ajuste a Valor Justo - Valores Mobiliários - Hedge - No Exterior	0,00	C	0,00	0,00	0,00	C
1.01.01.10.90	Subconta - Adoção Inicial - Valores Mobiliários - Hedge - No Exterior	0,00	C	0,00	0,00	0,00	C
1.01.01.40	RECURSOS NO EXTERIOR DECORRENTES DE EXPORTAÇÃO	0,00	C	0,00	0,00	0,00	C
1.01.01.40.01	Recursos no Exterior Decorrentes de Exportação	0,00	C	0,00	0,00	0,00	C
1.01.01.99	OUTRAS DISPONIBILIDADES	0,00	C	0,00	0,00	0,00	C
1.01.01.99.01	Outras Disponibilidades	0,00	C	0,00	0,00	0,00	C
1.01.02	CRÉDITOS	1.793.146,83	D	5.207.426,49	5.369.178,32	1.631.395,00	D

INFORMAÇÃO PROTEGIDA POR SIGILO FISCAL

Relatório de Impressão de Pastas e Fichas

Nome Empresarial:	FERRARI MED DISTRIBUIDORA DE MEDICAMENTOS LTDA				
Período da Escrituração:	01/01/2024 a 31/12/2024	CNPJ:	28.004.857/0001-07	SCP:	

Registro P030 - Identificação do período e forma de apuração do imposto de renda e da contribuição social sobre o lucro líquido das empresas tributadas pelo lucro presumido

Data Saldo Inicial	Data Saldo Final	Período de apuração
01/10/2024	31/12/2024	T04 - Quarto Trimestre

Registro P100 - Balanço Patrimonial

Código	Descrição	Saldo inicial	D/C	Total débitos	Total créditos	Saldo final	D/C
1.01.02.01	ADIANTAMENTOS	0,00	C	0,00	0,00	0,00	C
1.01.02.01.01	Adiantamentos a Fornecedores - no País - Circulante	0,00	C	0,00	0,00	0,00	C
1.01.02.01.02	Adiantamentos a Fornecedores - no Exterior - Circulante	0,00	C	0,00	0,00	0,00	C
1.01.02.01.03	Adiantamentos a Funcionários - Circulante	0,00	C	0,00	0,00	0,00	C
1.01.02.01.04	Adiantamentos a Terceiros - Circulante	0,00	C	0,00	0,00	0,00	C
1.01.02.01.98	Outros Adiantamentos - Circulante	0,00	C	0,00	0,00	0,00	C
1.01.02.02	DUPLICATAS A RECEBER	1.774.430,56	D	4.218.406,47	4.980.432,83	1.012.404,20	D
1.01.02.02.01	Duplicatas a Receber - Operações com Partes Não Relacionadas - no País	1.774.430,56	D	4.218.406,47	4.980.432,83	1.012.404,20	D
1.01.02.02.02	Duplicatas a Receber - Operações com Partes Não Relacionadas - no Exterior	0,00	C	0,00	0,00	0,00	C
1.01.02.02.03	Duplicatas a Receber - Operações com Partes Relacionadas - no País	0,00	C	0,00	0,00	0,00	C

INFORMAÇÃO PROTEGIDA POR SIGILO FISCAL

Relatório de Impressão de Pastas e Fichas

Nome Empresarial:	FERRARI MED DISTRIBUIDORA DE MEDICAMENTOS LTDA				
Período da Escrituração:	01/01/2024 a 31/12/2024	CNPJ:	28.004.857/0001-07	SCP:	

Registro P030 - Identificação do período e forma de apuração do imposto de renda e da contribuição social sobre o lucro líquido das empresas tributadas pelo lucro presumido

Data Saldo Inicial	Data Saldo Final	Período de apuração
01/10/2024	31/12/2024	T04 - Quarto Trimestre

Registro P100 - Balanço Patrimonial

Código	Descrição	Saldo inicial	D/C	Total débitos	Total créditos	Saldo final	D/C
1.01.02.02.04	Duplicatas a Receber - Operações com Partes Relacionadas - no Exterior	0,00	C	0,00	0,00	0,00	C
1.01.02.02.50	(-) Juros a Apropriar Decorrentes de Ajuste da Valor Presente (AVP) - Duplicatas a Receber	0,00	C	0,00	0,00	0,00	C
1.01.02.02.52	(-) Perdas Estimadas em Créditos de Liquidação Duvidosa - Duplicatas a Receber	0,00	C	0,00	0,00	0,00	C
1.01.02.02.55	(-) Perdas por Redução ao Valor Recuperável (Impairment) - Duplicatas a Receber	0,00	C	0,00	0,00	0,00	C
1.01.02.02.90	Subconta - Adoção Inicial - Duplicatas a Receber	0,00	C	0,00	0,00	0,00	C
1.01.02.03	TRIBUTOS A RECUPERAR	18.716,27	D	953.633,18	353.358,65	618.990,80	D
1.01.02.03.01	IPI a Recuperar	0,00	C	0,00	0,00	0,00	C
1.01.02.03.02	ICMS a Recuperar	18.716,27	D	953.633,18	353.358,65	618.990,80	D
1.01.02.03.03	PIS a Recuperar - Crédito Básico	0,00	C	0,00	0,00	0,00	C
1.01.02.03.04	PIS a Recuperar - Crédito Presumido	0,00	C	0,00	0,00	0,00	C

INFORMAÇÃO PROTEGIDA POR SIGILO FISCAL

Relatório de Impressão de Pastas e Fichas

Nome Empresarial:	FERRARI MED DISTRIBUIDORA DE MEDICAMENTOS LTDA				
Período da Escrituração:	01/01/2024 a 31/12/2024	CNPJ:	28.004.857/0001-07	SCP:	

Registro P030 - Identificação do período e forma de apuração do imposto de renda e da contribuição social sobre o lucro líquido das empresas tributadas pelo lucro presumido

Data Saldo Inicial	Data Saldo Final	Período de apuração
01/10/2024	31/12/2024	T04 - Quarto Trimestre

Registro P100 - Balanço Patrimonial

Código	Descrição	Saldo inicial	D/C	Total débitos	Total créditos	Saldo final	D/C
1.01.02.03.05	COFINS a Recuperar - Crédito Básico	0,00	C	0,00	0,00	0,00	C
1.01.02.03.06	COFINS a Recuperar - Crédito Presumido	0,00	C	0,00	0,00	0,00	C
1.01.02.03.07	CIDE a Recuperar	0,00	C	0,00	0,00	0,00	C
1.01.02.03.40	Outros Impostos e Contribuições a Recuperar	0,00	C	0,00	0,00	0,00	C
1.01.02.03.50	(-) Juros a Apropriar Decorrentes de Ajuste a Valor Presente (AVP) - Tributos a Recuperar	0,00	C	0,00	0,00	0,00	C
1.01.02.03.55	(-) Perdas por Redução ao Valor Recuperável (Impairment) - Tributos a Recuperar	0,00	C	0,00	0,00	0,00	C
1.01.02.04	TRIBUTOS A COMPENSAR	0,00	C	35.386,84	35.386,84	0,00	C
1.01.02.04.01	Imposto de Renda Retido na Fonte (IRRF)	0,00	C	35.386,84	35.386,84	0,00	C
1.01.02.04.02	IRPJ Recolhido por Estimativa	0,00	C	0,00	0,00	0,00	C
1.01.02.04.03	IRPJ Saldo Negativo	0,00	C	0,00	0,00	0,00	C

INFORMAÇÃO PROTEGIDA POR SIGILO FISCAL

Relatório de Impressão de Pastas e Fichas

Nome Empresarial:	FERRARI MED DISTRIBUIDORA DE MEDICAMENTOS LTDA				
Período da Escrituração:	01/01/2024 a 31/12/2024	CNPJ:	28.004.857/0001-07	SCP:	

Registro P030 - Identificação do período e forma de apuração do imposto de renda e da contribuição social sobre o lucro líquido das empresas tributadas pelo lucro presumido

Data Saldo Inicial	Data Saldo Final	Período de apuração
01/10/2024	31/12/2024	T04 - Quarto Trimestre

Registro P100 - Balanço Patrimonial

Código	Descrição	Saldo inicial	D/C	Total débitos	Total créditos	Saldo final	D/C
1.01.02.04.04	CSLL Retida na Fonte	0,00	C	0,00	0,00	0,00	C
1.01.02.04.05	CSLL Recolhida por Estimativa	0,00	C	0,00	0,00	0,00	C
1.01.02.04.06	CSLL Saldo Negativo	0,00	C	0,00	0,00	0,00	C
1.01.02.04.07	PIS/PASEP Retido na Fonte	0,00	C	0,00	0,00	0,00	C
1.01.02.04.08	PIS/PASEP a Compensar	0,00	C	0,00	0,00	0,00	C
1.01.02.04.09	COFINS Retida na Fonte	0,00	C	0,00	0,00	0,00	C
1.01.02.04.10	COFINS a Compensar	0,00	C	0,00	0,00	0,00	C
1.01.02.04.11	IPI a Compensar	0,00	C	0,00	0,00	0,00	C
1.01.02.04.12	IOF a Compensar	0,00	C	0,00	0,00	0,00	C
1.01.02.04.13	Imposto de Importação a Compensar	0,00	C	0,00	0,00	0,00	C

INFORMAÇÃO PROTEGIDA POR SIGILO FISCAL

Relatório de Impressão de Pastas e Fichas

Nome Empresarial:	FERRARI MED DISTRIBUIDORA DE MEDICAMENTOS LTDA				
Período da Escrituração:	01/01/2024 a 31/12/2024	CNPJ:	28.004.857/0001-07	SCP:	

Registro P030 - Identificação do período e forma de apuração do imposto de renda e da contribuição social sobre o lucro líquido das empresas tributadas pelo lucro presumido

Data Saldo Inicial	Data Saldo Final	Período de apuração
01/10/2024	31/12/2024	T04 - Quarto Trimestre

Registro P100 - Balanço Patrimonial

Código	Descrição	Saldo inicial	D/C	Total débitos	Total créditos	Saldo final	D/C
1.01.02.04.14	Imposto de Exportação a Compensar	0,00	C	0,00	0,00	0,00	C
1.01.02.04.15	ITR a Compensar	0,00	C	0,00	0,00	0,00	C
1.01.02.04.16	CIDE a Compensar	0,00	C	0,00	0,00	0,00	C
1.01.02.04.17	Contribuição Previdenciária Retida na Prestação de Serviços	0,00	C	0,00	0,00	0,00	C
1.01.02.04.18	Contribuição Previdenciária a Compensar	0,00	C	0,00	0,00	0,00	C
1.01.02.04.40	Outros Tributos a Compensar	0,00	C	0,00	0,00	0,00	C
1.01.02.04.50	(-) Juros a Apropriar Decorrentes de Ajuste a Valor Presente (AVP) - Tributos a Compensar	0,00	C	0,00	0,00	0,00	C
1.01.02.04.55	(-) Perdas por Redução ao Valor Recuperável (Impairment)- Tributos a Compensar	0,00	C	0,00	0,00	0,00	C
1.01.02.09	OUTROS CRÉDITOS - CIRCULANTE	0,00	C	0,00	0,00	0,00	C
1.01.02.09.01	Mútuos com Partes Não Relacionadas - Circulante - No País	0,00	C	0,00	0,00	0,00	C

INFORMAÇÃO PROTEGIDA POR SIGILO FISCAL

Relatório de Impressão de Pastas e Fichas

Nome Empresarial:	FERRARI MED DISTRIBUIDORA DE MEDICAMENTOS LTDA				
Período da Escrituração:	01/01/2024 a 31/12/2024	CNPJ:	28.004.857/0001-07	SCP:	

Registro P030 - Identificação do período e forma de apuração do imposto de renda e da contribuição social sobre o lucro líquido das empresas tributadas pelo lucro presumido

Data Saldo Inicial	Data Saldo Final	Período de apuração
01/10/2024	31/12/2024	T04 - Quarto Trimestre

Registro P100 - Balanço Patrimonial

Código	Descrição	Saldo inicial	D/C	Total débitos	Total créditos	Saldo final	D/C
1.01.02.09.02	Mútuos com Partes Não Relacionadas - Circulante - No Exterior	0,00	C	0,00	0,00	0,00	C
1.01.02.09.03	Dividendos a Receber - Circulante - No País	0,00	C	0,00	0,00	0,00	C
1.01.02.09.04	Dividendos a Receber - Circulante - No Exterior	0,00	C	0,00	0,00	0,00	C
1.01.02.09.05	Juros Sobre o Capital Próprio a Receber - Circulante	0,00	C	0,00	0,00	0,00	C
1.01.02.09.06	Adiantamento para Futuro Aumento de Capital -Ativo - Circulante	0,00	C	0,00	0,00	0,00	C
1.01.02.09.07	Outros Juros a Receber - Circulante	0,00	C	0,00	0,00	0,00	C
1.01.02.09.09	Contraprestação Contingente Ativa - Combinação de Negócios - Circulante	0,00	C	0,00	0,00	0,00	C
1.01.02.09.10	Demais Créditos a Receber - Circulante	0,00	C	0,00	0,00	0,00	C
1.01.02.09.11	Depósitos em Contencioso - Circulante	0,00	C	0,00	0,00	0,00	C
1.01.02.09.12	Outros Créditos em Contencioso - Circulante	0,00	C	0,00	0,00	0,00	C

INFORMAÇÃO PROTEGIDA POR SIGILO FISCAL

Relatório de Impressão de Pastas e Fichas

Nome Empresarial:	FERRARI MED DISTRIBUIDORA DE MEDICAMENTOS LTDA				
Período da Escrituração:	01/01/2024 a 31/12/2024	CNPJ:	28.004.857/0001-07	SCP:	

Registro P030 - Identificação do período e forma de apuração do imposto de renda e da contribuição social sobre o lucro líquido das empresas tributadas pelo lucro presumido

Data Saldo Inicial	Data Saldo Final	Período de apuração
01/10/2024	31/12/2024	T04 - Quarto Trimestre

Registro P100 - Balanço Patrimonial

Código	Descrição	Saldo inicial	D/C	Total débitos	Total créditos	Saldo final	D/C
1.01.02.09.20	Direitos Creditórios Cedidos	0,00	C	0,00	0,00	0,00	C
1.01.02.09.21	(-) Deságio na Cessão de Títulos	0,00	C	0,00	0,00	0,00	C
1.01.02.09.25	Direitos Creditórios a Receber	0,00	C	0,00	0,00	0,00	C
1.01.02.09.50	(-) Juros a Apropriar Decorrentes de Ajuste a Valor Presente (AVP) - Outros Créditos - Circulante	0,00	C	0,00	0,00	0,00	C
1.01.02.09.55	(-) Perdas Estimadas por Redução ao Valor Recuperável (Impairment) - Outros Créditos - Circulante	0,00	C	0,00	0,00	0,00	C
1.01.02.09.60	CPC 47 - Ativos de Contrato - Circulante	0,00	C	0,00	0,00	0,00	C
1.01.02.09.70	Subconta - Ajuste a Valor Justo - Outros Créditos - Circulante	0,00	C	0,00	0,00	0,00	C
1.01.03	ESTOQUES	849.579,44	D	4.643.750,40	1.408.949,55	4.084.380,29	D
1.01.03.01	ESTOQUES DE MERCADORIAS	849.579,44	D	4.643.750,40	1.408.949,55	4.084.380,29	D
1.01.03.01.01	Mercadorias para Revenda	849.579,44	D	4.643.750,40	1.408.949,55	4.084.380,29	D

INFORMAÇÃO PROTEGIDA POR SIGILO FISCAL

Relatório de Impressão de Pastas e Fichas

Nome Empresarial:	FERRARI MED DISTRIBUIDORA DE MEDICAMENTOS LTDA				
Período da Escrituração:	01/01/2024 a 31/12/2024	CNPJ:	28.004.857/0001-07	SCP:	

Registro P030 - Identificação do período e forma de apuração do imposto de renda e da contribuição social sobre o lucro líquido das empresas tributadas pelo lucro presumido

Data Saldo Inicial	Data Saldo Final	Período de apuração
01/10/2024	31/12/2024	T04 - Quarto Trimestre

Registro P100 - Balanço Patrimonial

Código	Descrição	Saldo inicial	D/C	Total débitos	Total créditos	Saldo final	D/C
1.01.03.01.55	(-) Perda por Ajuste ao Valor Realizável Líquido - Estoque Mercadorias	0,00	C	0,00	0,00	0,00	C
1.01.03.01.70	Subconta - Ajuste a Valor Justo - Estoque Mercadorias	0,00	C	0,00	0,00	0,00	C
1.01.03.01.75	Subconta - Ajuste a Valor Presente (AVP) - Estoque Mercadorias	0,00	C	0,00	0,00	0,00	C
1.01.03.01.90	Subconta - Adoção Inicial - Estoques de Mercadorias	0,00	C	0,00	0,00	0,00	C
1.01.03.02	ESTOQUES DE PRODUTOS	0,00	C	0,00	0,00	0,00	C
1.01.03.02.01	Insumos (materiais diretos)	0,00	C	0,00	0,00	0,00	C
1.01.03.02.02	Outros Materiais	0,00	C	0,00	0,00	0,00	C
1.01.03.02.03	Produtos em Elaboração	0,00	C	0,00	0,00	0,00	C
1.01.03.02.04	Produtos Acabados	0,00	C	0,00	0,00	0,00	C
1.01.03.02.55	(-) Perda por Ajuste ao Valor Realizável Líquido - Estoque Produtos	0,00	C	0,00	0,00	0,00	C

INFORMAÇÃO PROTEGIDA POR SIGILO FISCAL

Relatório de Impressão de Pastas e Fichas

Nome Empresarial:	FERRARI MED DISTRIBUIDORA DE MEDICAMENTOS LTDA				
Período da Escrituração:	01/01/2024 a 31/12/2024	CNPJ:	28.004.857/0001-07	SCP:	

Registro P030 - Identificação do período e forma de apuração do imposto de renda e da contribuição social sobre o lucro líquido das empresas tributadas pelo lucro presumido

Data Saldo Inicial	Data Saldo Final	Período de apuração
01/10/2024	31/12/2024	T04 - Quarto Trimestre

Registro P100 - Balanço Patrimonial

Código	Descrição	Saldo inicial	D/C	Total débitos	Total créditos	Saldo final	D/C
1.01.03.02.70	Subconta - Ajuste a Valor Justo - Estoque de Produtos	0,00	C	0,00	0,00	0,00	C
1.01.03.02.75	Subconta - Ajuste a Valor Presente (AVP) - Estoque de Produtos	0,00	C	0,00	0,00	0,00	C
1.01.03.02.90	Subconta - Adoção Inicial - Estoques de Produtos	0,00	C	0,00	0,00	0,00	C
1.01.03.03	ESTOQUES - ATIVIDADE IMOBILIÁRIA	0,00	C	0,00	0,00	0,00	C
1.01.03.03.01	Terrenos - Atividade Imobiliária	0,00	C	0,00	0,00	0,00	C
1.01.03.03.02	Imóveis Adquiridos para Revenda - Atividade Imobiliária	0,00	C	0,00	0,00	0,00	C
1.01.03.03.03	Obras em Andamento - Atividade Imobiliária	0,00	C	0,00	0,00	0,00	C
1.01.03.03.04	Imóveis à Venda - Atividade Imobiliária	0,00	C	0,00	0,00	0,00	C
1.01.03.03.05	Construções em Andamento de Imóveis Destinados à Venda	0,00	C	0,00	0,00	0,00	C
1.01.03.03.06	Materiais de Construção - Atividade Imobiliária	0,00	C	0,00	0,00	0,00	C

INFORMAÇÃO PROTEGIDA POR SIGILO FISCAL

Relatório de Impressão de Pastas e Fichas

Nome Empresarial:	FERRARI MED DISTRIBUIDORA DE MEDICAMENTOS LTDA				
Período da Escrituração:	01/01/2024 a 31/12/2024	CNPJ:	28.004.857/0001-07	SCP:	

Registro P030 - Identificação do período e forma de apuração do imposto de renda e da contribuição social sobre o lucro líquido das empresas tributadas pelo lucro presumido

Data Saldo Inicial	Data Saldo Final	Período de apuração
01/10/2024	31/12/2024	T04 - Quarto Trimestre

Registro P100 - Balanço Patrimonial

Código	Descrição	Saldo inicial	D/C	Total débitos	Total créditos	Saldo final	D/C
1.01.03.03.55	(-) Perda por Ajuste ao Valor Realizável Líquido - Estoque Atividade Imobiliária	0,00	C	0,00	0,00	0,00	C
1.01.03.03.75	Subconta - Ajuste a Valor Presente (AVP) - Estoque Atividade Imobiliária	0,00	C	0,00	0,00	0,00	C
1.01.03.03.90	Subconta - Adoção Inicial - Estoques - Atividade Imobiliária	0,00	C	0,00	0,00	0,00	C
1.01.03.04	ESTOQUES - LONGA MATURAÇÃO	0,00	C	0,00	0,00	0,00	C
1.01.03.04.01	Insumos (materiais diretos) - Estoque Longa Maturação	0,00	C	0,00	0,00	0,00	C
1.01.03.04.02	Outros Materiais - Estoque Longa Maturação	0,00	C	0,00	0,00	0,00	C
1.01.03.04.03	Produtos em Elaboração - Estoque Longa Maturação	0,00	C	0,00	0,00	0,00	C
1.01.03.04.04	Produtos Acabados - Estoque Longa Maturação	0,00	C	0,00	0,00	0,00	C
1.01.03.04.55	(-) Perda por Ajuste ao Valor Realizável Líquido - Estoque Longa Maturação	0,00	C	0,00	0,00	0,00	C
1.01.03.04.70	Subconta - Ajuste a Valor Justo - Estoque Longa Maturação	0,00	C	0,00	0,00	0,00	C

INFORMAÇÃO PROTEGIDA POR SIGILO FISCAL

Relatório de Impressão de Pastas e Fichas

Nome Empresarial:	FERRARI MED DISTRIBUIDORA DE MEDICAMENTOS LTDA				
Período da Escrituração:	01/01/2024 a 31/12/2024	CNPJ:	28.004.857/0001-07	SCP:	

Registro P030 - Identificação do período e forma de apuração do imposto de renda e da contribuição social sobre o lucro líquido das empresas tributadas pelo lucro presumido

Data Saldo Inicial	Data Saldo Final	Período de apuração
01/10/2024	31/12/2024	T04 - Quarto Trimestre

Registro P100 - Balanço Patrimonial

Código	Descrição	Saldo inicial	D/C	Total débitos	Total créditos	Saldo final	D/C
1.01.03.04.75	Subconta - Ajuste a Valor Presente (AVP) - Estoque Longa Maturação	0,00	C	0,00	0,00	0,00	C
1.01.03.04.90	Subconta - Adoção Inicial - Estoques - Longa Maturação	0,00	C	0,00	0,00	0,00	C
1.01.03.05	ESTOQUES - ATIVIDADE RURAL	0,00	C	0,00	0,00	0,00	C
1.01.03.05.01	Produtos Agropecuários de Origem Animal	0,00	C	0,00	0,00	0,00	C
1.01.03.05.02	Produtos Agropecuários de Origem Vegetal	0,00	C	0,00	0,00	0,00	C
1.01.03.05.03	Insumos Agropecuários	0,00	C	0,00	0,00	0,00	C
1.01.03.05.04	Outros Materiais - Atividade Rural	0,00	C	0,00	0,00	0,00	C
1.01.03.05.55	(-) Perda por Ajuste ao Valor Realizável Líquido - Estoque Atividade Rural	0,00	C	0,00	0,00	0,00	C
1.01.03.05.70	Subconta - Ajuste a Valor Justo - Estoque Atividade Rural	0,00	C	0,00	0,00	0,00	C
1.01.03.05.75	Subconta - Ajuste a Valor Presente (AVP) - Estoque Atividade Rural	0,00	C	0,00	0,00	0,00	C

INFORMAÇÃO PROTEGIDA POR SIGILO FISCAL

Relatório de Impressão de Pastas e Fichas

Nome Empresarial:	FERRARI MED DISTRIBUIDORA DE MEDICAMENTOS LTDA				
Período da Escrituração:	01/01/2024 a 31/12/2024	CNPJ:	28.004.857/0001-07	SCP:	

Registro P030 - Identificação do período e forma de apuração do imposto de renda e da contribuição social sobre o lucro líquido das empresas tributadas pelo lucro presumido

Data Saldo Inicial	Data Saldo Final	Período de apuração
01/10/2024	31/12/2024	T04 - Quarto Trimestre

Registro P100 - Balanço Patrimonial

Código	Descrição	Saldo inicial	D/C	Total débitos	Total créditos	Saldo final	D/C
1.01.03.05.90	Subconta - Adoção Inicial - Estoques - Atividade Rural	0,00	C	0,00	0,00	0,00	C
1.01.03.06	ESTOQUES SERVIÇOS	0,00	C	0,00	0,00	0,00	C
1.01.03.06.01	Materiais Aplicados na Produção de Serviços	0,00	C	0,00	0,00	0,00	C
1.01.03.06.02	Serviços em Andamento	0,00	C	0,00	0,00	0,00	C
1.01.03.06.03	Serviços Acabados	0,00	C	0,00	0,00	0,00	C
1.01.03.06.55	(-) Perda por Ajuste ao Valor Realizável Líquido - Estoque Serviços	0,00	C	0,00	0,00	0,00	C
1.01.03.06.70	Subconta - Ajuste a Valor Justo - Estoque Serviços	0,00	C	0,00	0,00	0,00	C
1.01.03.06.75	Subconta - Ajuste a Valor Presente (AVP) - Estoque Serviços	0,00	C	0,00	0,00	0,00	C
1.01.03.06.90	Subconta - Adoção Inicial - Estoque Serviços	0,00	C	0,00	0,00	0,00	C
1.01.03.07	ESTOQUES (OUTROS)	0,00	C	0,00	0,00	0,00	C

INFORMAÇÃO PROTEGIDA POR SIGILO FISCAL

Relatório de Impressão de Pastas e Fichas

Nome Empresarial:	FERRARI MED DISTRIBUIDORA DE MEDICAMENTOS LTDA				
Período da Escrituração:	01/01/2024 a 31/12/2024	CNPJ:	28.004.857/0001-07	SCP:	

Registro P030 - Identificação do período e forma de apuração do imposto de renda e da contribuição social sobre o lucro líquido das empresas tributadas pelo lucro presumido

Data Saldo Inicial	Data Saldo Final	Período de apuração
01/10/2024	31/12/2024	T04 - Quarto Trimestre

Registro P100 - Balanço Patrimonial

Código	Descrição	Saldo inicial	D/C	Total débitos	Total créditos	Saldo final	D/C
1.01.03.07.01	Material em Almoxarifado	0,00	C	0,00	0,00	0,00	C
1.01.03.07.02	Material Destinado à Destruição	0,00	C	0,00	0,00	0,00	C
1.01.03.07.03	Sucata	0,00	C	0,00	0,00	0,00	C
1.01.03.07.04	Outros Estoques	0,00	C	0,00	0,00	0,00	C
1.01.03.07.55	(-) Perda por Ajuste ao Valor Realizável Líquido - Estoques Outros	0,00	C	0,00	0,00	0,00	C
1.01.03.07.75	Subconta - Ajuste a Valor Presente (AVP) - Estoque Outros	0,00	C	0,00	0,00	0,00	C
1.01.03.07.90	Subconta - Adoção Inicial - Estoque Outros	0,00	C	0,00	0,00	0,00	C
1.01.05	DESPESAS DO EXERCÍCIO SEGUINTE	0,00	C	0,00	0,00	0,00	C
1.01.05.01	DESPESAS DO EXERCÍCIO SEGUINTE	0,00	C	0,00	0,00	0,00	C
1.01.05.01.01	Alugueis Pagos Antecipadamente	0,00	C	0,00	0,00	0,00	C

INFORMAÇÃO PROTEGIDA POR SIGILO FISCAL

Relatório de Impressão de Pastas e Fichas

Nome Empresarial:	FERRARI MED DISTRIBUIDORA DE MEDICAMENTOS LTDA				
Período da Escrituração:	01/01/2024 a 31/12/2024	CNPJ:	28.004.857/0001-07	SCP:	

Registro P030 - Identificação do período e forma de apuração do imposto de renda e da contribuição social sobre o lucro líquido das empresas tributadas pelo lucro presumido

Data Saldo Inicial	Data Saldo Final	Período de apuração
01/10/2024	31/12/2024	T04 - Quarto Trimestre

Registro P100 - Balanço Patrimonial

Código	Descrição	Saldo inicial	D/C	Total débitos	Total créditos	Saldo final	D/C
1.01.05.01.02	Prêmios de Seguros a Apropriar	0,00	C	0,00	0,00	0,00	C
1.01.05.01.03	Encargos Financeiros a Apropriar	0,00	C	0,00	0,00	0,00	C
1.01.05.01.09	Outros Custos e Despesas Pagos Antecipadamente	0,00	C	0,00	0,00	0,00	C
1.01.10	ATIVO BIOLÓGICO - CIRCULANTE	0,00	C	0,00	0,00	0,00	C
1.01.10.01	ATIVO BIOLÓGICO AVALIADO PELO VALOR JUSTO - CIRCULANTE	0,00	C	0,00	0,00	0,00	C
1.01.10.01.01	Ativo Biológico Consumível - Origem Animal - Pelo Valor Justo	0,00	C	0,00	0,00	0,00	C
1.01.10.01.02	Ativo Biológico Consumível - Origem Vegetal - Pelo Valor Justo	0,00	C	0,00	0,00	0,00	C
1.01.10.01.70	Subconta - Ajuste a Valor Justo (AVJ) - Ativos Biológicos Consumíveis Pelo Valor Justo - Circulante	0,00	C	0,00	0,00	0,00	C
1.01.10.01.75	Subconta - Ajuste a Valor Presente (AVP) - Ativos Biológicos Pelo Valor Justo - Circulante	0,00	C	0,00	0,00	0,00	C
1.01.10.01.90	Subconta - Adoção Inicial - Ativo Biologico	0,00	C	0,00	0,00	0,00	C

INFORMAÇÃO PROTEGIDA POR SIGILO FISCAL

Relatório de Impressão de Pastas e Fichas

Nome Empresarial:	FERRARI MED DISTRIBUIDORA DE MEDICAMENTOS LTDA				
Período da Escrituração:	01/01/2024 a 31/12/2024	CNPJ:	28.004.857/0001-07	SCP:	

Registro P030 - Identificação do período e forma de apuração do imposto de renda e da contribuição social sobre o lucro líquido das empresas tributadas pelo lucro presumido

Data Saldo Inicial	Data Saldo Final	Período de apuração
01/10/2024	31/12/2024	T04 - Quarto Trimestre

Registro P100 - Balanço Patrimonial

Código	Descrição	Saldo inicial	D/C	Total débitos	Total créditos	Saldo final	D/C
1.01.10.02	ATIVO BIOLÓGICO AVALIADO PELO CUSTO - CIRCULANTE	0,00	C	0,00	0,00	0,00	C
1.01.10.02.01	Ativo Biológico Consumível - Origem Animal - Pelo Custo	0,00	C	0,00	0,00	0,00	C
1.01.10.02.02	Ativo Biológico Consumível - Origem Vegetal - Pelo Custo	0,00	C	0,00	0,00	0,00	C
1.01.10.02.55	(-) Perdas por Redução ao Valor Recuperável (Impairment) - Ativos Biológicos Consumível - Pelo Custo	0,00	C	0,00	0,00	0,00	C
1.01.10.02.75	Subconta - Ajuste a Valor Presente (AVP) - Ativos Biológicos Consumíveis - Pelo Custo	0,00	C	0,00	0,00	0,00	C
1.01.11	ATIVO NÃO CIRCULANTE MANTIDO PARA VENDA	0,00	C	0,00	0,00	0,00	C
1.01.11.01	ATIVO NÃO CIRCULANTE MANTIDO PARA VENDA	0,00	C	0,00	0,00	0,00	C
1.01.11.01.01	Ativo Não Circulante Mantido Para Venda	0,00	C	0,00	0,00	0,00	C
1.01.11.01.55	(-) Perdas Estimadas por Redução ao Valor Recuperável (Impaiment) - Ativo Não Circulante Mantido para Venda	0,00	C	0,00	0,00	0,00	C
1.01.11.01.70	Subconta - Ajuste a Valor Justo - Ativo Não Circulante Mantido para Venda	0,00	C	0,00	0,00	0,00	C

INFORMAÇÃO PROTEGIDA POR SIGILO FISCAL

Relatório de Impressão de Pastas e Fichas

Nome Empresarial:	FERRARI MED DISTRIBUIDORA DE MEDICAMENTOS LTDA				
Período da Escrituração:	01/01/2024 a 31/12/2024	CNPJ:	28.004.857/0001-07	SCP:	

Registro P030 - Identificação do período e forma de apuração do imposto de renda e da contribuição social sobre o lucro líquido das empresas tributadas pelo lucro presumido

Data Saldo Inicial	Data Saldo Final	Período de apuração
01/10/2024	31/12/2024	T04 - Quarto Trimestre

Registro P100 - Balanço Patrimonial

Código	Descrição	Saldo inicial	D/C	Total débitos	Total créditos	Saldo final	D/C
1.01.11.01.75	Subconta - Ajuste a Valor Presente (AVP) - Ativo Não Circulante Mantido para Venda	0,00	C	0,00	0,00	0,00	C
1.01.11.01.90	Subconta - Adoção Inicial - Ativo Não circulante Mantido para Venda	0,00	C	0,00	0,00	0,00	C
1.02	ATIVO NÃO CIRCULANTE	0,00	C	0,00	0,00	0,00	C
1.02.01	REALIZÁVEL A LONGO PRAZO	0,00	C	0,00	0,00	0,00	C
1.02.01.01	CRÉDITOS E VALORES - LONGO PRAZO	0,00	C	0,00	0,00	0,00	C
1.02.01.01.01	Clientes - Longo Prazo	0,00	C	0,00	0,00	0,00	C
1.02.01.01.02	Mútuos com Partes Não Relacionadas - Ativo- Longo Prazo	0,00	C	0,00	0,00	0,00	C
1.02.01.01.03	Mútuos com Partes Relacionadas - Ativo - Longo Prazo	0,00	C	0,00	0,00	0,00	C
1.02.01.01.04	Adiantamento para Futuro Aumento de Capital - Ativo - Longo Prazo	0,00	C	0,00	0,00	0,00	C
1.02.01.01.07	Títulos Patrimoniais Avaliados pelo Custo - Longo Prazo	0,00	C	0,00	0,00	0,00	C

INFORMAÇÃO PROTEGIDA POR SIGILO FISCAL

Relatório de Impressão de Pastas e Fichas

Nome Empresarial:	FERRARI MED DISTRIBUIDORA DE MEDICAMENTOS LTDA				
Período da Escrituração:	01/01/2024 a 31/12/2024	CNPJ:	28.004.857/0001-07	SCP:	

Registro P030 - Identificação do período e forma de apuração do imposto de renda e da contribuição social sobre o lucro líquido das empresas tributadas pelo lucro presumido

Data Saldo Inicial	Data Saldo Final	Período de apuração
01/10/2024	31/12/2024	T04 - Quarto Trimestre

Registro P100 - Balanço Patrimonial

Código	Descrição	Saldo inicial	D/C	Total débitos	Total créditos	Saldo final	D/C
1.02.01.01.09	Contraprestação Contingente Ativa - Combinação de Negócios - Longo Prazo	0,00	C	0,00	0,00	0,00	C
1.02.01.01.10	Outros Valores Mobiliários - No Exterior - Longo Prazo	0,00	C	0,00	0,00	0,00	C
1.02.01.01.19	(-) Outras Contas Retificadoras - Créditos e Valores - Longo Prazo	0,00	C	0,00	0,00	0,00	C
1.02.01.01.20	Direitos Creditórios Cedidos - Longo Prazo	0,00	C	0,00	0,00	0,00	C
1.02.01.01.21	(-) Deságio na Cessão de Títulos - Longo Prazo	0,00	C	0,00	0,00	0,00	C
1.02.01.01.25	Direitos Creditórios a Receber - Longo Prazo	0,00	C	0,00	0,00	0,00	C
1.02.01.01.26	Duplicatas a Receber - Operações com Partes Não Relacionadas - no País - Longo Prazo	0,00	C	0,00	0,00	0,00	C
1.02.01.01.27	Duplicatas a Receber - Operações com Partes Não Relacionadas - no Exterior - Longo Prazo	0,00	C	0,00	0,00	0,00	C
1.02.01.01.28	Duplicatas a Receber - Operações com Partes Relacionadas - no País - Longo Prazo	0,00	C	0,00	0,00	0,00	C
1.02.01.01.29	Duplicatas a Receber - Operações com Partes Relacionadas - no Exterior - Longo Prazo	0,00	C	0,00	0,00	0,00	C

INFORMAÇÃO PROTEGIDA POR SIGILO FISCAL

Relatório de Impressão de Pastas e Fichas

Nome Empresarial:	FERRARI MED DISTRIBUIDORA DE MEDICAMENTOS LTDA				
Período da Escrituração:	01/01/2024 a 31/12/2024	CNPJ:	28.004.857/0001-07	SCP:	

Registro P030 - Identificação do período e forma de apuração do imposto de renda e da contribuição social sobre o lucro líquido das empresas tributadas pelo lucro presumido

Data Saldo Inicial	Data Saldo Final	Período de apuração
01/10/2024	31/12/2024	T04 - Quarto Trimestre

Registro P100 - Balanço Patrimonial

Código	Descrição	Saldo inicial	D/C	Total débitos	Total créditos	Saldo final	D/C
1.02.01.01.50	(-) Juros a Apropriar Decorrentes de Ajuste a Valor Presente (AVP) - Créditos -Longo Prazo	0,00	C	0,00	0,00	0,00	C
1.02.01.01.52	(-) Perdas Estimadas em Créditos de Liquidação Duvidosa - Longo Prazo	0,00	C	0,00	0,00	0,00	C
1.02.01.01.55	(-) Perdas por Redução ao Valor Recuperável (Impairment) - Créditos e Valores - Longo Prazo	0,00	C	0,00	0,00	0,00	C
1.02.01.01.70	Subconta - Ajuste a Valor Justo - Créditos - Longo Prazo	0,00	C	0,00	0,00	0,00	C
1.02.01.01.90	Subconta - Adoção Inicial - Créditos e Valores - Longo Prazo	0,00	C	0,00	0,00	0,00	C
1.02.01.02	VALORES MOBILIÁRIOS - NO PAÍS	0,00	C	0,00	0,00	0,00	C
1.02.01.02.01	Títulos para Negociação - No País - Longo Prazo	0,00	C	0,00	0,00	0,00	C
1.02.01.02.02	Títulos Disponíveis para Venda - No País - Longo Prazo	0,00	C	0,00	0,00	0,00	C
1.02.01.02.03	Títulos Mantidos até o Vencimento - No País - Longo Prazo	0,00	C	0,00	0,00	0,00	C
1.02.01.02.10	Debêntures Emitidas por Partes Relacionada - No País - Longo Prazo	0,00	C	0,00	0,00	0,00	C

INFORMAÇÃO PROTEGIDA POR SIGILO FISCAL

Relatório de Impressão de Pastas e Fichas

Nome Empresarial:	FERRARI MED DISTRIBUIDORA DE MEDICAMENTOS LTDA				
Período da Escrituração:	01/01/2024 a 31/12/2024	CNPJ:	28.004.857/0001-07	SCP:	

Registro P030 - Identificação do período e forma de apuração do imposto de renda e da contribuição social sobre o lucro líquido das empresas tributadas pelo lucro presumido

Data Saldo Inicial	Data Saldo Final	Período de apuração
01/10/2024	31/12/2024	T04 - Quarto Trimestre

Registro P100 - Balanço Patrimonial

Código	Descrição	Saldo inicial	D/C	Total débitos	Total créditos	Saldo final	D/C
1.02.01.02.11	Debêntures Emitidas por Partes Não Relacionada - No País - Longo Prazo	0,00	C	0,00	0,00	0,00	C
1.02.01.02.14	Outros Valores Mobiliários - No País - Longo Prazo	0,00	C	0,00	0,00	0,00	C
1.02.01.02.15	Outros Empréstimos e Recebíveis - No País - Longo Prazo	0,00	C	0,00	0,00	0,00	C
1.02.01.02.16	Outros Juros a Receber - No País - Longo Prazo	0,00	C	0,00	0,00	0,00	C
1.02.01.02.50	(-) Juros a Apropriar Decorrentes de Ajuste a Valor Presente (AVP) Valores Mobiliários - No País - Longo Prazo	0,00	C	0,00	0,00	0,00	C
1.02.01.02.55	(-) Perdas por Redução ao Valor Recuperável (Impairment) - Valores Mobiliários - No País - Longo Prazo	0,00	C	0,00	0,00	0,00	C
1.02.01.02.70	Subconta - Ajuste a Valor Justo - Valores Mobiliários - No País - Longo Prazo	0,00	C	0,00	0,00	0,00	C
1.02.01.02.90	Subconta - Adoção Inicial - Valores Mobiliários - No País - Longo Prazo	0,00	C	0,00	0,00	0,00	C
1.02.01.03	VALORES MOBILIÁRIOS - NO EXTERIOR	0,00	C	0,00	0,00	0,00	C
1.02.01.03.01	Títulos para Negociação - No Exterior - Longo Prazo	0,00	C	0,00	0,00	0,00	C

INFORMAÇÃO PROTEGIDA POR SIGILO FISCAL

Relatório de Impressão de Pastas e Fichas

Nome Empresarial:	FERRARI MED DISTRIBUIDORA DE MEDICAMENTOS LTDA				
Período da Escrituração:	01/01/2024 a 31/12/2024	CNPJ:	28.004.857/0001-07	SCP:	

Registro P030 - Identificação do período e forma de apuração do imposto de renda e da contribuição social sobre o lucro líquido das empresas tributadas pelo lucro presumido

Data Saldo Inicial	Data Saldo Final	Período de apuração
01/10/2024	31/12/2024	T04 - Quarto Trimestre

Registro P100 - Balanço Patrimonial

Código	Descrição	Saldo inicial	D/C	Total débitos	Total créditos	Saldo final	D/C
1.02.01.03.02	Títulos Disponíveis para Venda - No Exterior - Longo Prazo	0,00	C	0,00	0,00	0,00	C
1.02.01.03.03	Títulos Mantidos até o Vencimento - No Exterior - Longo Prazo	0,00	C	0,00	0,00	0,00	C
1.02.01.03.04	Debêntures emitidas por Partes Relacionada - No Exterior - Longo Prazo	0,00	C	0,00	0,00	0,00	C
1.02.01.03.05	Debêntures emitidas por Partes Não Relacionada - No Exterior - Longo Prazo	0,00	C	0,00	0,00	0,00	C
1.02.01.03.06	Outros Empréstimos e Recebíveis - No Exterior - Longo Prazo	0,00	C	0,00	0,00	0,00	C
1.02.01.03.50	(-) Juros a Apropriar Decorrentes de Ajuste a Valor Presente (AVP) Valores Mobiliários - No Exterior - Longo Prazo	0,00	C	0,00	0,00	0,00	C
1.02.01.03.55	(-) Perdas Estimadas por Redução ao Valor Recuperável (Impairment) - Valores Mobiliário - No Exterior - Longo Prazo	0,00	C	0,00	0,00	0,00	C
1.02.01.03.70	Subconta - Ajuste a Valor Justo - Valores Mobiliários - No Exterior - Longo Prazo	0,00	C	0,00	0,00	0,00	C
1.02.01.03.90	Subconta - Adoção Inicial - Valores Mobiliários - No Exterior - Longo Prazo	0,00	C	0,00	0,00	0,00	C
1.02.01.05	ATIVOS FISCAIS DIFERIDOS - LONGO PRAZO	0,00	C	0,00	0,00	0,00	C

INFORMAÇÃO PROTEGIDA POR SIGILO FISCAL

Relatório de Impressão de Pastas e Fichas

Nome Empresarial:	FERRARI MED DISTRIBUIDORA DE MEDICAMENTOS LTDA				
Período da Escrituração:	01/01/2024 a 31/12/2024	CNPJ:	28.004.857/0001-07	SCP:	

Registro P030 - Identificação do período e forma de apuração do imposto de renda e da contribuição social sobre o lucro líquido das empresas tributadas pelo lucro presumido

Data Saldo Inicial	Data Saldo Final	Período de apuração
01/10/2024	31/12/2024	T04 - Quarto Trimestre

Registro P100 - Balanço Patrimonial

Código	Descrição	Saldo inicial	D/C	Total débitos	Total créditos	Saldo final	D/C
1.02.01.05.01	Créditos Fiscais CSLL - Diferenças Temporárias e Base de Cálculo Negativa - Longo Prazo	0,00	C	0,00	0,00	0,00	C
1.02.01.05.02	Créditos Fiscais IRPJ - Diferenças Temporárias e Prejuízos Fiscais - Longo Prazo	0,00	C	0,00	0,00	0,00	C
1.02.01.07	CRÉDITOS EM CONTENCIOSO - LONGO PRAZO	0,00	C	0,00	0,00	0,00	C
1.02.01.07.01	Depósitos em Contencioso - Longo Prazo	0,00	C	0,00	0,00	0,00	C
1.02.01.07.10	Outros Créditos em Contencioso - Longo Prazo	0,00	C	0,00	0,00	0,00	C
1.02.01.07.55	(-) Perdas por Redução ao Valor Recuperável (Impairment) - Créditos em Contencioso - Longo Prazo	0,00	C	0,00	0,00	0,00	C
1.02.01.08	TRIBUTOS A RECUPERAR - Longo Prazo	0,00	C	0,00	0,00	0,00	C
1.02.01.08.01	IPI a Recuperar - Longo Prazo	0,00	C	0,00	0,00	0,00	C
1.02.01.08.02	ICMS a Recuperar - Longo Prazo	0,00	C	0,00	0,00	0,00	C
1.02.01.08.03	PIS a Recuperar - Crédito Básico - Longo Prazo	0,00	C	0,00	0,00	0,00	C

INFORMAÇÃO PROTEGIDA POR SIGILO FISCAL

Relatório de Impressão de Pastas e Fichas

Nome Empresarial:	FERRARI MED DISTRIBUIDORA DE MEDICAMENTOS LTDA				
Período da Escrituração:	01/01/2024 a 31/12/2024	CNPJ:	28.004.857/0001-07	SCP:	

Registro P030 - Identificação do período e forma de apuração do imposto de renda e da contribuição social sobre o lucro líquido das empresas tributadas pelo lucro presumido

Data Saldo Inicial	Data Saldo Final	Período de apuração
01/10/2024	31/12/2024	T04 - Quarto Trimestre

Registro P100 - Balanço Patrimonial

Código	Descrição	Saldo inicial	D/C	Total débitos	Total créditos	Saldo final	D/C
1.02.01.08.04	PIS a Recuperar - Crédito Presumido - Longo Prazo	0,00	C	0,00	0,00	0,00	C
1.02.01.08.05	COFINS a Recuperar - Crédito Básico - Longo Prazo	0,00	C	0,00	0,00	0,00	C
1.02.01.08.06	COFINS a Recuperar - Crédito Presumido - Longo Prazo	0,00	C	0,00	0,00	0,00	C
1.02.01.08.07	CIDE a Recuperar - Longo Prazo	0,00	C	0,00	0,00	0,00	C
1.02.01.08.40	Outros Impostos e Contribuições a Recuperar - Longo Prazo	0,00	C	0,00	0,00	0,00	C
1.02.01.08.50	(-) Juros a Apropriar Decorrentes de Ajuste a Valor Presente (AVP) - Tributos a Recuperar - Longo Prazo	0,00	C	0,00	0,00	0,00	C
1.02.01.08.55	(-) Perdas por Redução ao Valor Recuperável (Impairment) - Tributos a Recuperar - Longo Prazo	0,00	C	0,00	0,00	0,00	C
1.02.01.09	DESPESAS PAGAS ANTECIPADAMENTE - LONGO PRAZO	0,00	C	0,00	0,00	0,00	C
1.02.01.09.01	Alugueis pagos Antecipadamente - Longo Prazo	0,00	C	0,00	0,00	0,00	C
1.02.01.09.02	Prêmios de Seguros a Apropriar - Longo Prazo	0,00	C	0,00	0,00	0,00	C

INFORMAÇÃO PROTEGIDA POR SIGILO FISCAL

Relatório de Impressão de Pastas e Fichas

Nome Empresarial:	FERRARI MED DISTRIBUIDORA DE MEDICAMENTOS LTDA				
Período da Escrituração:	01/01/2024 a 31/12/2024	CNPJ:	28.004.857/0001-07	SCP:	

Registro P030 - Identificação do período e forma de apuração do imposto de renda e da contribuição social sobre o lucro líquido das empresas tributadas pelo lucro presumido

Data Saldo Inicial	Data Saldo Final	Período de apuração
01/10/2024	31/12/2024	T04 - Quarto Trimestre

Registro P100 - Balanço Patrimonial

Código	Descrição	Saldo inicial	D/C	Total débitos	Total créditos	Saldo final	D/C
1.02.01.09.03	Encargos Financeiros a Apropriar -Longo Prazo	0,00	C	0,00	0,00	0,00	C
1.02.01.09.09	Outros Custos e Despesas Pagos Antecipadamente - Longo Prazo	0,00	C	0,00	0,00	0,00	C
1.02.01.10	ATIVO BIOLÓGICO - LONGO PRAZO	0,00	C	0,00	0,00	0,00	C
1.02.01.10.01	Ativo Biológico Consumível - Origem Animal - Pelo Valor Justo - Longo Prazo	0,00	C	0,00	0,00	0,00	C
1.02.01.10.02	Ativo Biológico Consumível - Origem Vegetal - Pelo Valor Justo - Longo Prazo	0,00	C	0,00	0,00	0,00	C
1.02.01.10.10	Ativo Biológico Consumível - Origem Animal - Pelo Custo - Longo Prazo	0,00	C	0,00	0,00	0,00	C
1.02.01.10.11	Ativo Biológico Consumível - Origem Vegetal - Pelo Custo - Longo Prazo	0,00	C	0,00	0,00	0,00	C
1.02.01.10.55	(-) Perdas por Redução ao Valor Recuperável (Impairment) - Ativos Biológicos Consumível - Longo Prazo	0,00	C	0,00	0,00	0,00	C
1.02.01.10.70	Subconta - Ajuste a Valor Justo (AVJ) - Ativos Biológicos - Longo Prazo	0,00	C	0,00	0,00	0,00	C
1.02.01.10.75	Subconta - Ajuste a Valor Presente (AVP) - Ativos Biológicos - Longo Prazo	0,00	C	0,00	0,00	0,00	C

INFORMAÇÃO PROTEGIDA POR SIGILO FISCAL

Relatório de Impressão de Pastas e Fichas

Nome Empresarial:	FERRARI MED DISTRIBUIDORA DE MEDICAMENTOS LTDA				
Período da Escrituração:	01/01/2024 a 31/12/2024	CNPJ:	28.004.857/0001-07	SCP:	

Registro P030 - Identificação do período e forma de apuração do imposto de renda e da contribuição social sobre o lucro líquido das empresas tributadas pelo lucro presumido

Data Saldo Inicial	Data Saldo Final	Período de apuração
01/10/2024	31/12/2024	T04 - Quarto Trimestre

Registro P100 - Balanço Patrimonial

Código	Descrição	Saldo inicial	D/C	Total débitos	Total créditos	Saldo final	D/C
1.02.01.10.90	Subconta - Adoção Inicial - Ativo Biológico - Longo Prazo	0,00	C	0,00	0,00	0,00	C
1.02.01.15	OUTROS CRÉDITOS - LONGO PRAZO	0,00	C	0,00	0,00	0,00	C
1.02.01.15.01	Outros Créditos - Longo Prazo	0,00	C	0,00	0,00	0,00	C
1.02.01.15.60	CPC 47 - Ativos de Contrato - Longo Prazo	0,00	C	0,00	0,00	0,00	C
1.02.02	INVESTIMENTOS	0,00	C	0,00	0,00	0,00	C
1.02.02.01	PARTICIPAÇÕES PERMANENTES EM SOCIEDADES - NO PAÍS	0,00	C	0,00	0,00	0,00	C
1.02.02.01.01	Participações Permanentes em Controladas - no País	0,00	C	0,00	0,00	0,00	C
1.02.02.01.04	Participações Permanentes em Coligadas - no País	0,00	C	0,00	0,00	0,00	C
1.02.02.01.05	Participações Permanentes em Joint Ventures e Sociedades de Propósito Específico (SPE) - no País	0,00	C	0,00	0,00	0,00	C
1.02.02.01.06	Participações Permanentes em Outras Sociedades do Mesmo Grupo ou Controle Comum - Avaliadas pelo Método de Equivalência Patrimonial (MEP) - no País	0,00	C	0,00	0,00	0,00	C

INFORMAÇÃO PROTEGIDA POR SIGILO FISCAL

Relatório de Impressão de Pastas e Fichas

Nome Empresarial:	FERRARI MED DISTRIBUIDORA DE MEDICAMENTOS LTDA				
Período da Escrituração:	01/01/2024 a 31/12/2024	CNPJ:	28.004.857/0001-07	SCP:	

Registro P030 - Identificação do período e forma de apuração do imposto de renda e da contribuição social sobre o lucro líquido das empresas tributadas pelo lucro presumido

Data Saldo Inicial	Data Saldo Final	Período de apuração
01/10/2024	31/12/2024	T04 - Quarto Trimestre

Registro P100 - Balanço Patrimonial

Código	Descrição	Saldo inicial	D/C	Total débitos	Total créditos	Saldo final	D/C
1.02.02.01.07	Participações em Sociedades em Conta de Participação (SCP) - Sócio Ostensivo - Avaliadas pelo Método de Equivalência Patrimonial (MEP) - no País	0,00	C	0,00	0,00	0,00	C
1.02.02.01.08	Participações em Sociedades em Conta de Participação (SCP) - Sócio Participante - no País	0,00	C	0,00	0,00	0,00	C
1.02.02.01.10	Goodwill em Investimentos - no País	0,00	C	0,00	0,00	0,00	C
1.02.02.01.11	Mais Valia em Investimentos - no País	0,00	C	0,00	0,00	0,00	C
1.02.02.01.12	(-) Menos Valia em Investimentos - no País	0,00	C	0,00	0,00	0,00	C
1.02.02.01.20	Ágios em Investimentos Gerados até 31/12/2009 - no País	0,00	C	0,00	0,00	0,00	C
1.02.02.01.21	(-) Deságios em Investimentos Gerados até 31/12/2009 - no País	0,00	C	0,00	0,00	0,00	C
1.02.02.01.40	(-) Lucros a Apropriar em Vendas com Controladas -no País	0,00	C	0,00	0,00	0,00	C
1.02.02.01.41	(-) Lucros a Apropriar em Vendas com Coligadas -no País	0,00	C	0,00	0,00	0,00	C
1.02.02.01.42	(-) Lucros a Apropriar em Vendas com Joint Ventures -no País	0,00	C	0,00	0,00	0,00	C

INFORMAÇÃO PROTEGIDA POR SIGILO FISCAL

Relatório de Impressão de Pastas e Fichas

Nome Empresarial:	FERRARI MED DISTRIBUIDORA DE MEDICAMENTOS LTDA				
Período da Escrituração:	01/01/2024 a 31/12/2024	CNPJ:	28.004.857/0001-07	SCP:	

Registro P030 - Identificação do período e forma de apuração do imposto de renda e da contribuição social sobre o lucro líquido das empresas tributadas pelo lucro presumido

Data Saldo Inicial	Data Saldo Final	Período de apuração
01/10/2024	31/12/2024	T04 - Quarto Trimestre

Registro P100 - Balanço Patrimonial

Código	Descrição	Saldo inicial	D/C	Total débitos	Total créditos	Saldo final	D/C
1.02.02.01.43	(-) Lucros a Apropriar em Vendas com outras sociedades - Avaliadas pelo Método de Equivalência Patrimonial (MEP) - no País	0,00	C	0,00	0,00	0,00	C
1.02.02.01.55	(-) Perdas Estimadas por Redução ao Valor Recuperável (Impairment) de Participações Permanentes Avaliadas pelo Método de Equivalência Patrimonial - no País	0,00	C	0,00	0,00	0,00	C
1.02.02.01.56	(-) Perdas Estimadas por Redução ao Valor Recuperável (Impairment) do Goodwill em Investimentos - no País	0,00	C	0,00	0,00	0,00	C
1.02.02.01.60	Subconta - Ajuste a Valor Justo (AVJ) Reflexo - Ganho ou Perda na Investida	0,00	C	0,00	0,00	0,00	C
1.02.02.01.65	Subconta - Ajuste a Valor Justo (AVJ) de Subscrição de Capital - Ganho ou Perda de Capital	0,00	C	0,00	0,00	0,00	C
1.02.02.01.75	(-) Subconta - Ajuste a Valor Presente (AVP) de Participação Societária	0,00	C	0,00	0,00	0,00	C
1.02.02.01.80	Subconta - Mais Valia da Participação Anterior - Estágios	0,00	C	0,00	0,00	0,00	C
1.02.02.01.81	(-) Subconta - Menos Valia da Participação Anterior - Estágios	0,00	C	0,00	0,00	0,00	C
1.02.02.01.82	Subconta - Goodwill da Participação Anterior - Estágios	0,00	C	0,00	0,00	0,00	C

INFORMAÇÃO PROTEGIDA POR SIGILO FISCAL

Relatório de Impressão de Pastas e Fichas

Nome Empresarial:	FERRARI MED DISTRIBUIDORA DE MEDICAMENTOS LTDA				
Período da Escrituração:	01/01/2024 a 31/12/2024	CNPJ:	28.004.857/0001-07	SCP:	

Registro P030 - Identificação do período e forma de apuração do imposto de renda e da contribuição social sobre o lucro líquido das empresas tributadas pelo lucro presumido

Data Saldo Inicial	Data Saldo Final	Período de apuração
01/10/2024	31/12/2024	T04 - Quarto Trimestre

Registro P100 - Balanço Patrimonial

Código	Descrição	Saldo inicial	D/C	Total débitos	Total créditos	Saldo final	D/C
1.02.02.01.84	Subconta - Variação de Mais Valia da Participação Anterior - Estágios	0,00	C	0,00	0,00	0,00	C
1.02.02.01.85	(-) Subconta - Variação de Menos Valia da Participação Anterior - Estágios	0,00	C	0,00	0,00	0,00	C
1.02.02.01.86	Subconta - Variação de Goodwill da Participação Anterior - Estágios	0,00	C	0,00	0,00	0,00	C
1.02.02.02	PARTICIPAÇÕES PERMANENTES EM SOCIEDADES - NO EXTERIOR	0,00	C	0,00	0,00	0,00	C
1.02.02.02.01	Participações Permanentes em Controladas - no Exterior	0,00	C	0,00	0,00	0,00	C
1.02.02.02.02	Subconta - Tributação em Base Universais (TBU) - Controladas Diretas - No Exterior	0,00	C	0,00	0,00	0,00	C
1.02.02.02.03	Subconta - Tributação em Base Universais (TBU) - Controladas Indiretas - no Exterior	0,00	C	0,00	0,00	0,00	C
1.02.02.02.04	Participações Permanentes em Coligadas - Avaliadas pelo Método de Equivalência Patrimonial (MEP) - no Exterior	0,00	C	0,00	0,00	0,00	C
1.02.02.02.05	Participações Permanentes em Joint Ventures - Avaliadas pelo Método de Equivalência Patrimonial (MEP) - no Exterior	0,00	C	0,00	0,00	0,00	C

INFORMAÇÃO PROTEGIDA POR SIGILO FISCAL

Relatório de Impressão de Pastas e Fichas

Nome Empresarial:	FERRARI MED DISTRIBUIDORA DE MEDICAMENTOS LTDA				
Período da Escrituração:	01/01/2024 a 31/12/2024	CNPJ:	28.004.857/0001-07	SCP:	

Registro P030 - Identificação do período e forma de apuração do imposto de renda e da contribuição social sobre o lucro líquido das empresas tributadas pelo lucro presumido

Data Saldo Inicial	Data Saldo Final	Período de apuração
01/10/2024	31/12/2024	T04 - Quarto Trimestre

Registro P100 - Balanço Patrimonial

Código	Descrição	Saldo inicial	D/C	Total débitos	Total créditos	Saldo final	D/C
1.02.02.02.06	Participações Permamentes em Outras Sociedades do Mesmo Grupo ou Controle Comum - Avaliadas pelo Método de Equivalência Patrimonial (MEP) - no Exterior	0,00	C	0,00	0,00	0,00	C
1.02.02.02.10	Goodwill em Investimentos - no Exterior	0,00	C	0,00	0,00	0,00	C
1.02.02.02.11	Mais Valia em Investimentos - no Exterior	0,00	C	0,00	0,00	0,00	C
1.02.02.02.12	(-) Menos Valia em Investimentos - no Exterior	0,00	C	0,00	0,00	0,00	C
1.02.02.02.20	Ágios em Investimentos Gerados até 31/12/2009 - no Exterior	0,00	C	0,00	0,00	0,00	C
1.02.02.02.21	(-) Deságios em Investimentos Gerados até 31/12/2009 - no Exterior	0,00	C	0,00	0,00	0,00	C
1.02.02.02.40	(-) Lucros a Apropriar em Vendas com Controladas - no Exterior	0,00	C	0,00	0,00	0,00	C
1.02.02.02.41	(-) Lucros a Apropriar em Vendas com Coligadas - no Exterior	0,00	C	0,00	0,00	0,00	C
1.02.02.02.42	(-) Lucros a Apropriar em Vendas com Joint Ventures - no Exterior	0,00	C	0,00	0,00	0,00	C

INFORMAÇÃO PROTEGIDA POR SIGILO FISCAL

Relatório de Impressão de Pastas e Fichas

Nome Empresarial:	FERRARI MED DISTRIBUIDORA DE MEDICAMENTOS LTDA				
Período da Escrituração:	01/01/2024 a 31/12/2024	CNPJ:	28.004.857/0001-07	SCP:	

Registro P030 - Identificação do período e forma de apuração do imposto de renda e da contribuição social sobre o lucro líquido das empresas tributadas pelo lucro presumido

Data Saldo Inicial	Data Saldo Final	Período de apuração
01/10/2024	31/12/2024	T04 - Quarto Trimestre

Registro P100 - Balanço Patrimonial

Código	Descrição	Saldo inicial	D/C	Total débitos	Total créditos	Saldo final	D/C
1.02.02.02.43	(-) Lucros a Apropriar em Vendas com outras sociedades - Avaliadas pelo Método de Equivalência Patrimonial (MEP) - no Exterior	0,00	C	0,00	0,00	0,00	C
1.02.02.02.55	(-) Perdas Estimadas por Redução ao Valor Recuperável (Impairment) em Participações Permanentes Avaliadas pelo Método de Equivalência Patrimonial (MEP) - no Exterior	0,00	C	0,00	0,00	0,00	C
1.02.02.02.56	(-) Perdas Estimadas por Redução ao Valor Recuperável (Impairment) do Goodwill em Investimentos - no Exterior	0,00	C	0,00	0,00	0,00	C
1.02.02.02.60	Subconta - Ajuste a Valor Justo (AVJ) Reflexo - Ganho ou Perda na Investida - no Exterior	0,00	C	0,00	0,00	0,00	C
1.02.02.02.65	Subconta - Ajuste a Valor Justo (AVJ) de Subscrição de Capital - Ganho ou Perda de Capital - no Exterior	0,00	C	0,00	0,00	0,00	C
1.02.02.02.75	(-) Subconta - Ajuste a Valor Presente (AVP) de Participação Societária - no Exterior	0,00	C	0,00	0,00	0,00	C
1.02.02.02.80	Subconta - Mais Valia da Participação Anterior - Estágios - no Exterior	0,00	C	0,00	0,00	0,00	C
1.02.02.02.81	(-) Subconta - Menos Valia da Participação Anterior - Estágios - no Exterior	0,00	C	0,00	0,00	0,00	C
1.02.02.02.82	Subconta - Goodwill da Participação Anterior - Estágios - no Exterior	0,00	C	0,00	0,00	0,00	C

INFORMAÇÃO PROTEGIDA POR SIGILO FISCAL

Relatório de Impressão de Pastas e Fichas

Nome Empresarial:	FERRARI MED DISTRIBUIDORA DE MEDICAMENTOS LTDA				
Período da Escrituração:	01/01/2024 a 31/12/2024	CNPJ:	28.004.857/0001-07	SCP:	

Registro P030 - Identificação do período e forma de apuração do imposto de renda e da contribuição social sobre o lucro líquido das empresas tributadas pelo lucro presumido

Data Saldo Inicial	Data Saldo Final	Período de apuração
01/10/2024	31/12/2024	T04 - Quarto Trimestre

Registro P100 - Balanço Patrimonial

Código	Descrição	Saldo inicial	D/C	Total débitos	Total créditos	Saldo final	D/C
1.02.02.02.84	Subconta - Variação de Mais Valia da Participação Anterior - Estágios - no Exterior	0,00	C	0,00	0,00	0,00	C
1.02.02.02.85	(-) Subconta - Variação de Menos Valia da Participação Anterior - Estágios - no Exterior	0,00	C	0,00	0,00	0,00	C
1.02.02.02.86	Subconta - Variação de Goodwill da Participação Anterior - Estágios - no Exterior	0,00	C	0,00	0,00	0,00	C
1.02.02.03	PROPRIEDADES PARA INVESTIMENTO	0,00	C	0,00	0,00	0,00	C
1.02.02.03.01	Imóveis Próprios em Construção - Propriedades para Investimento	0,00	C	0,00	0,00	0,00	C
1.02.02.03.05	Imóveis Próprios - Pelo Custo - Propriedades para Investimento	0,00	C	0,00	0,00	0,00	C
1.02.02.03.06	Imóveis Próprios - Valor Justo - Propriedades para Investimento	0,00	C	0,00	0,00	0,00	C
1.02.02.03.08	Imóveis Objeto de Arrendamento - Propriedades para Investimento	0,00	C	0,00	0,00	0,00	C
1.02.02.03.30	(-) Depreciação Acumuladas - Propriedades para Investimento	0,00	C	0,00	0,00	0,00	C
1.02.02.03.55	(-) Perdas Estimadas por Redução ao Valor Recuperável (Impairment) - Propriedades para Investimento	0,00	C	0,00	0,00	0,00	C

INFORMAÇÃO PROTEGIDA POR SIGILO FISCAL

Relatório de Impressão de Pastas e Fichas

Nome Empresarial:	FERRARI MED DISTRIBUIDORA DE MEDICAMENTOS LTDA				
Período da Escrituração:	01/01/2024 a 31/12/2024	CNPJ:	28.004.857/0001-07	SCP:	

Registro P030 - Identificação do período e forma de apuração do imposto de renda e da contribuição social sobre o lucro líquido das empresas tributadas pelo lucro presumido

Data Saldo Inicial	Data Saldo Final	Período de apuração
01/10/2024	31/12/2024	T04 - Quarto Trimestre

Registro P100 - Balanço Patrimonial

Código	Descrição	Saldo inicial	D/C	Total débitos	Total créditos	Saldo final	D/C
1.02.02.03.70	Subconta - Ajuste a Valor Justo - Propriedades para Investimentos.	0,00	C	0,00	0,00	0,00	C
1.02.02.03.71	Subconta - Ajuste Valor Justo - Depreciação Acumulada - Propriedade para Investimento	0,00	C	0,00	0,00	0,00	C
1.02.02.03.75	(-) Subconta - Ajuste a Valor Presente (AVP) - Propriedades para Investimento	0,00	C	0,00	0,00	0,00	C
1.02.02.03.76	Subconta - Ajuste Valor Presente - Depreciação Acumulada - Propriedades para Investimento	0,00	C	0,00	0,00	0,00	C
1.02.02.03.90	Subconta - Adoção Inicial - Propriedades para Investimento	0,00	C	0,00	0,00	0,00	C
1.02.02.03.91	Subconta - Adoção Inicial - Depreciação Acumulada - Propriedades para Investimento	0,00	C	0,00	0,00	0,00	C
1.02.02.03.95	Subconta - Adoção Inicial - Taxa de Depreciação Diferente - Propriedades para Investimento	0,00	C	0,00	0,00	0,00	C
1.02.02.10	OUTROS INVESTIMENTOS PERMANENTES	0,00	C	0,00	0,00	0,00	C
1.02.02.10.03	Investimentos Decorrentes de Incentivos Fiscais	0,00	C	0,00	0,00	0,00	C
1.02.02.10.10	Outros Investimentos Permanentes	0,00	C	0,00	0,00	0,00	C

INFORMAÇÃO PROTEGIDA POR SIGILO FISCAL

Relatório de Impressão de Pastas e Fichas

Nome Empresarial:	FERRARI MED DISTRIBUIDORA DE MEDICAMENTOS LTDA				
Período da Escrituração:	01/01/2024 a 31/12/2024	CNPJ:	28.004.857/0001-07	SCP:	

Registro P030 - Identificação do período e forma de apuração do imposto de renda e da contribuição social sobre o lucro líquido das empresas tributadas pelo lucro presumido

Data Saldo Inicial	Data Saldo Final	Período de apuração
01/10/2024	31/12/2024	T04 - Quarto Trimestre

Registro P100 - Balanço Patrimonial

Código	Descrição	Saldo inicial	D/C	Total débitos	Total créditos	Saldo final	D/C
1.02.02.10.20	(-) Outras Contas Retificadoras	0,00	C	0,00	0,00	0,00	C
1.02.02.10.50	(-) Juros a Apropriar Decorrentes de Ajuste a Valor Presente (AVP) - Outros Investimentos Permanentes	0,00	C	0,00	0,00	0,00	C
1.02.02.10.55	(-) Perdas Estimadas por Redução ao Valor Recuperável de Outros Investimentos	0,00	C	0,00	0,00	0,00	C
1.02.02.10.70	Subconta - Ajuste a Valor Justo - Outros Investimentos Permanentes	0,00	C	0,00	0,00	0,00	C
1.02.02.10.90	Subconta - Adoção Inicial - Outros Investimentos Permanentes	0,00	C	0,00	0,00	0,00	C
1.02.03	IMOBILIZADO	0,00	C	0,00	0,00	0,00	C
1.02.03.01	IMOBILIZADO - AQUISIÇÃO	0,00	C	0,00	0,00	0,00	C
1.02.03.01.01	Terrenos	0,00	C	0,00	0,00	0,00	C
1.02.03.01.02	Edifícios e Construções	0,00	C	0,00	0,00	0,00	C
1.02.03.01.03	Construções em Andamento - Imóvel Próprio	0,00	C	0,00	0,00	0,00	C

INFORMAÇÃO PROTEGIDA POR SIGILO FISCAL

Relatório de Impressão de Pastas e Fichas

Nome Empresarial:	FERRARI MED DISTRIBUIDORA DE MEDICAMENTOS LTDA				
Período da Escrituração:	01/01/2024 a 31/12/2024	CNPJ:	28.004.857/0001-07	SCP:	

Registro P030 - Identificação do período e forma de apuração do imposto de renda e da contribuição social sobre o lucro líquido das empresas tributadas pelo lucro presumido

Data Saldo Inicial	Data Saldo Final	Período de apuração
01/10/2024	31/12/2024	T04 - Quarto Trimestre

Registro P100 - Balanço Patrimonial

Código	Descrição	Saldo inicial	D/C	Total débitos	Total créditos	Saldo final	D/C
1.02.03.01.04	Outras Imobilizações em Andamento	0,00	C	0,00	0,00	0,00	C
1.02.03.01.05	Benfeitorias em Imóveis de Terceiros	0,00	C	0,00	0,00	0,00	C
1.02.03.01.06	Máquinas, Equipamentos e Instalações Industriais	0,00	C	0,00	0,00	0,00	C
1.02.03.01.07	Móveis, Utensílios e Instalações Comerciais	0,00	C	0,00	0,00	0,00	C
1.02.03.01.08	Veículos	0,00	C	0,00	0,00	0,00	C
1.02.03.01.09	Embarcações	0,00	C	0,00	0,00	0,00	C
1.02.03.01.10	Aeronaves	0,00	C	0,00	0,00	0,00	C
1.02.03.01.11	Recursos Minerais	0,00	C	0,00	0,00	0,00	C
1.02.03.01.12	Dutos e Tubulações	0,00	C	0,00	0,00	0,00	C
1.02.03.01.13	Linhas de Transmissão Elétrica	0,00	C	0,00	0,00	0,00	C

INFORMAÇÃO PROTEGIDA POR SIGILO FISCAL

Relatório de Impressão de Pastas e Fichas

Nome Empresarial:	FERRARI MED DISTRIBUIDORA DE MEDICAMENTOS LTDA				
Período da Escrituração:	01/01/2024 a 31/12/2024	CNPJ:	28.004.857/0001-07	SCP:	

Registro P030 - Identificação do período e forma de apuração do imposto de renda e da contribuição social sobre o lucro líquido das empresas tributadas pelo lucro presumido

Data Saldo Inicial	Data Saldo Final	Período de apuração
01/10/2024	31/12/2024	T04 - Quarto Trimestre

Registro P100 - Balanço Patrimonial

Código	Descrição	Saldo inicial	D/C	Total débitos	Total créditos	Saldo final	D/C
1.02.03.01.14	Antenas e Torres de Transmissão	0,00	C	0,00	0,00	0,00	C
1.02.03.01.15	Máquinas Empregadas na Atividade Rural	0,00	C	0,00	0,00	0,00	C
1.02.03.01.16	Tratores e Demais Veículos Empregados na Atividade Rural	0,00	C	0,00	0,00	0,00	C
1.02.03.01.28	Outras Imobilizações por Aquisição	8.394,95	D	0,00	0,00	8.394,95	D
1.02.03.01.30	(-) Depreciação Acumulada - Imobilizado	8.394,95	C	0,00	0,00	8.394,95	C
1.02.03.01.31	(-) Amortização Acumulada - Imobilizado	0,00	C	0,00	0,00	0,00	C
1.02.03.01.32	(-) Exaustão Acumulada - Imobilizado	0,00	C	0,00	0,00	0,00	C
1.02.03.01.55	(-) Perdas Estimadas por Redução ao Valor Recuperável (Impairment) - Imobilizado	0,00	C	0,00	0,00	0,00	C
1.02.03.01.75	(-) Subconta - Ajuste Valor Presente - Imobilizado	0,00	C	0,00	0,00	0,00	C
1.02.03.01.76	Subconta - Ajuste Valor Presente - Depreciação Acumulada - Imobilizado	0,00	C	0,00	0,00	0,00	C

INFORMAÇÃO PROTEGIDA POR SIGILO FISCAL

Relatório de Impressão de Pastas e Fichas

Nome Empresarial:	FERRARI MED DISTRIBUIDORA DE MEDICAMENTOS LTDA				
Período da Escrituração:	01/01/2024 a 31/12/2024	CNPJ:	28.004.857/0001-07	SCP:	

Registro P030 - Identificação do período e forma de apuração do imposto de renda e da contribuição social sobre o lucro líquido das empresas tributadas pelo lucro presumido

Data Saldo Inicial	Data Saldo Final	Período de apuração
01/10/2024	31/12/2024	T04 - Quarto Trimestre

Registro P100 - Balanço Patrimonial

Código	Descrição	Saldo inicial	D/C	Total débitos	Total créditos	Saldo final	D/C
1.02.03.01.77	Subconta - Ajuste Valor Presente - Amortização Acumulada - Imobilizado	0,00	C	0,00	0,00	0,00	C
1.02.03.01.78	Subconta - Ajuste Valor Presente - Exaustão Acumulada - Imobilizado	0,00	C	0,00	0,00	0,00	C
1.02.03.01.90	Subconta - Adoção Inicial - Imobilizado	0,00	C	0,00	0,00	0,00	C
1.02.03.01.91	Subconta - Adoção Inicial - Depreciação Acumulada - Imobilizado	0,00	C	0,00	0,00	0,00	C
1.02.03.01.92	Subconta - Adoção Inicial - Amortização Acumulada - Imobilizado	0,00	C	0,00	0,00	0,00	C
1.02.03.01.93	Subconta - Adoção Inicial - Exaustão Acumulada - Imobilizado	0,00	C	0,00	0,00	0,00	C
1.02.03.01.95	Subconta - Adoção Inicial - Taxa Depreciação Diferente - Imobilizado	0,00	C	0,00	0,00	0,00	C
1.02.03.02	IMOBILIZADO - BENS OBJETO DE ARRENDAMENTO	0,00	C	0,00	0,00	0,00	C
1.02.03.02.01	Veículos	0,00	C	0,00	0,00	0,00	C
1.02.03.02.02	Embarcações	0,00	C	0,00	0,00	0,00	C

INFORMAÇÃO PROTEGIDA POR SIGILO FISCAL

Relatório de Impressão de Pastas e Fichas

Nome Empresarial:	FERRARI MED DISTRIBUIDORA DE MEDICAMENTOS LTDA				
Período da Escrituração:	01/01/2024 a 31/12/2024	CNPJ:	28.004.857/0001-07	SCP:	

Registro P030 - Identificação do período e forma de apuração do imposto de renda e da contribuição social sobre o lucro líquido das empresas tributadas pelo lucro presumido

Data Saldo Inicial	Data Saldo Final	Período de apuração
01/10/2024	31/12/2024	T04 - Quarto Trimestre

Registro P100 - Balanço Patrimonial

Código	Descrição	Saldo inicial	D/C	Total débitos	Total créditos	Saldo final	D/C
1.02.03.02.03	Aeronaves	0,00	C	0,00	0,00	0,00	C
1.02.03.02.04	Máquinas, Equipamentos e Instalações Industriais	0,00	C	0,00	0,00	0,00	C
1.02.03.02.05	Móveis, Utensílios e Instalações Comerciais	0,00	C	0,00	0,00	0,00	C
1.02.03.02.06	Imóveis	0,00	C	0,00	0,00	0,00	C
1.02.03.02.09	Outras Imobilizações por Arrendamento	0,00	C	0,00	0,00	0,00	C
1.02.03.02.30	(-) Depreciação Acumulada - Imobilizado - Bens objeto de arrendamento	0,00	C	0,00	0,00	0,00	C
1.02.03.02.31	(-) Amortização Acumulada - Imobilizado - Bens objeto de arrendamento	0,00	C	0,00	0,00	0,00	C
1.02.03.02.32	(-) Exaustão Acumulada - Imobilizado - Bens objeto de arrendamento	0,00	C	0,00	0,00	0,00	C
1.02.03.02.55	(-) Perdas por Redução ao Valor Recuperável (Impairment) - Imobilizado - Bens objeto de arrendamento	0,00	C	0,00	0,00	0,00	C
1.02.03.04	ATIVO BIOLÓGICO - DE PRODUÇÃO	0,00	C	0,00	0,00	0,00	C

INFORMAÇÃO PROTEGIDA POR SIGILO FISCAL

Relatório de Impressão de Pastas e Fichas

Nome Empresarial:	FERRARI MED DISTRIBUIDORA DE MEDICAMENTOS LTDA				
Período da Escrituração:	01/01/2024 a 31/12/2024	CNPJ:	28.004.857/0001-07	SCP:	

Registro P030 - Identificação do período e forma de apuração do imposto de renda e da contribuição social sobre o lucro líquido das empresas tributadas pelo lucro presumido

Data Saldo Inicial	Data Saldo Final	Período de apuração
01/10/2024	31/12/2024	T04 - Quarto Trimestre

Registro P100 - Balanço Patrimonial

Código	Descrição	Saldo inicial	D/C	Total débitos	Total créditos	Saldo final	D/C
1.02.03.04.01	Ativo Biológico de Produção - Origem Animal - Pelo Valor Justo	0,00	C	0,00	0,00	0,00	C
1.02.03.04.02	Ativo Biológico de Produção - Origem Vegetal - Pelo Valor Justo	0,00	C	0,00	0,00	0,00	C
1.02.03.04.03	Ativo Biológico de Produção - Origem Animal - Pelo Custo	0,00	C	0,00	0,00	0,00	C
1.02.03.04.04	Ativo Biológico de Produção - Origem Vegetal - Pelo Custo	0,00	C	0,00	0,00	0,00	C
1.02.03.04.30	(-) Depreciação Acumulada Ativos Biológicos de Produção	0,00	C	0,00	0,00	0,00	C
1.02.03.04.32	(-) Exaustão Acumulada Ativos Biológicos de Produção	0,00	C	0,00	0,00	0,00	C
1.02.03.04.55	(-) Perdas Estimadas por Redução ao Valor Recuperável (Impairment) - Ativos Biológicos de Produção	0,00	C	0,00	0,00	0,00	C
1.02.03.04.70	Subconta - Ajuste a Valor Justo (AVJ) - Ativos Biológicos de Produção	0,00	C	0,00	0,00	0,00	C
1.02.03.04.75	(-) Subconta - Ajuste a Valor Presente (AVP) - Ativos Biológicos de Produção	0,00	C	0,00	0,00	0,00	C
1.02.03.04.76	Subconta - Ajuste Valor Presente - Depreciação Acumulada - Ativos Biológicos de Produção	0,00	C	0,00	0,00	0,00	C

INFORMAÇÃO PROTEGIDA POR SIGILO FISCAL

Relatório de Impressão de Pastas e Fichas

Nome Empresarial:	FERRARI MED DISTRIBUIDORA DE MEDICAMENTOS LTDA				
Período da Escrituração:	01/01/2024 a 31/12/2024	CNPJ:	28.004.857/0001-07	SCP:	

Registro P030 - Identificação do período e forma de apuração do imposto de renda e da contribuição social sobre o lucro líquido das empresas tributadas pelo lucro presumido

Data Saldo Inicial	Data Saldo Final	Período de apuração
01/10/2024	31/12/2024	T04 - Quarto Trimestre

Registro P100 - Balanço Patrimonial

Código	Descrição	Saldo inicial	D/C	Total débitos	Total créditos	Saldo final	D/C
1.02.03.04.78	Subconta - Ajuste Valor Presente - Exaustão Acumulada - Ativos Biológicos de Produção	0,00	C	0,00	0,00	0,00	C
1.02.03.04.90	Subconta - Adoção Inicial - Ativos Biológicos de Produção	0,00	C	0,00	0,00	0,00	C
1.02.03.04.91	Subconta - Adoção Inicial - Depreciação Acumulada - Ativo Biológico de Produção	0,00	C	0,00	0,00	0,00	C
1.02.03.04.93	Subconta - Adoção Inicial - Exaustão Acumulada - Ativo Biológico de Produção	0,00	C	0,00	0,00	0,00	C
1.02.03.04.95	Subconta - Adoção Inicial - Taxa Depreciação Diferente - Ativos Biológicos de Produção	0,00	C	0,00	0,00	0,00	C
1.02.03.04.97	Subconta - Imobilizado - Gastos da atividade de desenvolvimento da produção de campos de petróleo e gás natural já deduzidos até 01º de janeiro de 2018	0,00	C	0,00	0,00	0,00	C
1.02.03.04.98	Subconta - Imobilizado - Gastos da atividade de desenvolvimento da produção de campos de petróleo e gás natural não deduzidos até 01º de janeiro 2018 e os posteriores a esta data	0,00	C	0,00	0,00	0,00	C
1.02.03.05	OUTROS IMOBILIZADOS	0,00	C	0,00	0,00	0,00	C
1.02.03.05.03	Imobilizados Recebidos em Subvenções Governamentais	0,00	C	0,00	0,00	0,00	C

INFORMAÇÃO PROTEGIDA POR SIGILO FISCAL

Relatório de Impressão de Pastas e Fichas

Nome Empresarial:	FERRARI MED DISTRIBUIDORA DE MEDICAMENTOS LTDA				
Período da Escrituração:	01/01/2024 a 31/12/2024	CNPJ:	28.004.857/0001-07	SCP:	

Registro P030 - Identificação do período e forma de apuração do imposto de renda e da contribuição social sobre o lucro líquido das empresas tributadas pelo lucro presumido

Data Saldo Inicial	Data Saldo Final	Período de apuração
01/10/2024	31/12/2024	T04 - Quarto Trimestre

Registro P100 - Balanço Patrimonial

Código	Descrição	Saldo inicial	D/C	Total débitos	Total créditos	Saldo final	D/C
1.02.03.05.04	(-) Redutoras de Imobilizados Recebidos em Subvenções Governamentais	0,00	C	0,00	0,00	0,00	C
1.02.03.05.28	Outros Imobilizados	0,00	C	0,00	0,00	0,00	C
1.02.03.05.29	(-) Outras Contas Redutoras do Imobilizado	0,00	C	0,00	0,00	0,00	C
1.02.03.05.30	(-) Outras Depreciações, Amortizações e Quotas de Exaustão Acumuladas	0,00	C	0,00	0,00	0,00	C
1.02.03.05.70	Subconta - Ajuste a Valor Justo - Outros Imobilizados	0,00	C	0,00	0,00	0,00	C
1.02.03.05.75	(-) Subconta - Ajuste Valor Presente - Imobilizado	0,00	C	0,00	0,00	0,00	C
1.02.03.05.76	Subconta - Ajuste Valor Presente - Depreciação Acumulada	0,00	C	0,00	0,00	0,00	C
1.02.03.05.90	Subconta - Adoção Inicial - Outros Imobilizados	0,00	C	0,00	0,00	0,00	C
1.02.03.05.91	Subconta - Adoção Inicial - Depreciação, Amort., Exaustão Acumulada - Outros Imobilizados	0,00	C	0,00	0,00	0,00	C
1.02.03.05.92	Subconta - Adoção Inicial - Amortização Acumulada - Intangível	0,00	C	0,00	0,00	0,00	C

INFORMAÇÃO PROTEGIDA POR SIGILO FISCAL

Relatório de Impressão de Pastas e Fichas

Nome Empresarial:	FERRARI MED DISTRIBUIDORA DE MEDICAMENTOS LTDA				
Período da Escrituração:	01/01/2024 a 31/12/2024	CNPJ:	28.004.857/0001-07	SCP:	

Registro P030 - Identificação do período e forma de apuração do imposto de renda e da contribuição social sobre o lucro líquido das empresas tributadas pelo lucro presumido

Data Saldo Inicial	Data Saldo Final	Período de apuração
01/10/2024	31/12/2024	T04 - Quarto Trimestre

Registro P100 - Balanço Patrimonial

Código	Descrição	Saldo inicial	D/C	Total débitos	Total créditos	Saldo final	D/C
1.02.03.05.95	Subconta - Adoção Inicial - Taxa Depreciação Diferente - Outros Imobilizados	0,00	C	0,00	0,00	0,00	C
1.02.05	INTANGÍVEL	0,00	C	0,00	0,00	0,00	C
1.02.05.01	ATIVOS INTANGÍVEIS	0,00	C	0,00	0,00	0,00	C
1.02.05.01.01	Marcas	0,00	C	0,00	0,00	0,00	C
1.02.05.01.02	Patentes e Segredos Industriais	0,00	C	0,00	0,00	0,00	C
1.02.05.01.03	Direitos de Exploração de Serviços Públicos	0,00	C	0,00	0,00	0,00	C
1.02.05.01.04	Direitos de Exploração de Recursos Florestais	0,00	C	0,00	0,00	0,00	C
1.02.05.01.05	Direitos de Exploração de Recursos Minerais	0,00	C	0,00	0,00	0,00	C
1.02.05.01.06	Direitos de Exploração de Recursos Hídricos	0,00	C	0,00	0,00	0,00	C
1.02.05.01.07	Direitos Autorais	0,00	C	0,00	0,00	0,00	C

INFORMAÇÃO PROTEGIDA POR SIGILO FISCAL

Relatório de Impressão de Pastas e Fichas

Nome Empresarial:	FERRARI MED DISTRIBUIDORA DE MEDICAMENTOS LTDA				
Período da Escrituração:	01/01/2024 a 31/12/2024	CNPJ:	28.004.857/0001-07	SCP:	

Registro P030 - Identificação do período e forma de apuração do imposto de renda e da contribuição social sobre o lucro líquido das empresas tributadas pelo lucro presumido

Data Saldo Inicial	Data Saldo Final	Período de apuração
01/10/2024	31/12/2024	T04 - Quarto Trimestre

Registro P100 - Balanço Patrimonial

Código	Descrição	Saldo inicial	D/C	Total débitos	Total créditos	Saldo final	D/C
1.02.05.01.08	Patrimônio Cultural	0,00	C	0,00	0,00	0,00	C
1.02.05.01.09	Fundo de Comércio	0,00	C	0,00	0,00	0,00	C
1.02.05.01.10	Software ou Programas de Computador	0,00	C	0,00	0,00	0,00	C
1.02.05.01.11	Contratos de Aluguel	0,00	C	0,00	0,00	0,00	C
1.02.05.01.12	Contratos de Franquias	0,00	C	0,00	0,00	0,00	C
1.02.05.01.13	Desenvolvimento de Produtos ou Serviços	0,00	C	0,00	0,00	0,00	C
1.02.05.01.14	Direito Readquirido	0,00	C	0,00	0,00	0,00	C
1.02.05.01.15	Leasing Operacional Contratado pela Adquirida em Condições Mais Favoráveis	0,00	C	0,00	0,00	0,00	C
1.02.05.01.16	Intangíveis Não Reconhecidos na Adquirida	0,00	C	0,00	0,00	0,00	C
1.02.05.01.17	Intangíveis Recebidos em Subvenções Governamentais	0,00	C	0,00	0,00	0,00	C

INFORMAÇÃO PROTEGIDA POR SIGILO FISCAL

Relatório de Impressão de Pastas e Fichas

Nome Empresarial:	FERRARI MED DISTRIBUIDORA DE MEDICAMENTOS LTDA				
Período da Escrituração:	01/01/2024 a 31/12/2024	CNPJ:	28.004.857/0001-07	SCP:	

Registro P030 - Identificação do período e forma de apuração do imposto de renda e da contribuição social sobre o lucro líquido das empresas tributadas pelo lucro presumido

Data Saldo Inicial	Data Saldo Final	Período de apuração
01/10/2024	31/12/2024	T04 - Quarto Trimestre

Registro P100 - Balanço Patrimonial

Código	Descrição	Saldo inicial	D/C	Total débitos	Total créditos	Saldo final	D/C
1.02.05.01.18	(-) Redutora de Intangíveis Recebidos em Subvenções Governamentais	0,00	C	0,00	0,00	0,00	C
1.02.05.01.20	(-) Amortização Acumulada - Intangível	0,00	C	0,00	0,00	0,00	C
1.02.05.01.21	Goodwill - Intangível	0,00	C	0,00	0,00	0,00	C
1.02.05.01.28	Outros Intangíveis	0,00	C	0,00	0,00	0,00	C
1.02.05.01.29	(-) Outras Contas Redutoras do Intangível	0,00	C	0,00	0,00	0,00	C
1.02.05.01.55	(-) Perdas Estimadas por Redução ao Valor Recuperável (Impairment) - Intangível	0,00	C	0,00	0,00	0,00	C
1.02.05.01.56	(-) Perdas Estimadas por Redução ao Valor Recuperável (Impairment) do Goodwill - Intangível	0,00	C	0,00	0,00	0,00	C
1.02.05.01.75	(-) Subconta - Ajuste a Valor Presente (AVP) - Intangível	0,00	C	0,00	0,00	0,00	C
1.02.05.01.77	Subconta - Ajuste Valor Presente - Amortização Acumulada - Intangível	0,00	C	0,00	0,00	0,00	C
1.02.05.01.90	Subconta - Adoção Inicial - Intangível	0,00	C	0,00	0,00	0,00	C

INFORMAÇÃO PROTEGIDA POR SIGILO FISCAL

Relatório de Impressão de Pastas e Fichas

Nome Empresarial:	FERRARI MED DISTRIBUIDORA DE MEDICAMENTOS LTDA				
Período da Escrituração:	01/01/2024 a 31/12/2024	CNPJ:	28.004.857/0001-07	SCP:	

Registro P030 - Identificação do período e forma de apuração do imposto de renda e da contribuição social sobre o lucro líquido das empresas tributadas pelo lucro presumido

Data Saldo Inicial	Data Saldo Final	Período de apuração
01/10/2024	31/12/2024	T04 - Quarto Trimestre

Registro P100 - Balanço Patrimonial

Código	Descrição	Saldo inicial	D/C	Total débitos	Total créditos	Saldo final	D/C
1.02.05.01.92	Subconta - Adoção Inicial - Amortização Acumulada - Intangível	0,00	C	0,00	0,00	0,00	C
1.02.06	DIFERIDO	0,00	C	0,00	0,00	0,00	C
1.02.06.01	ATIVO DIFERIDO	0,00	C	0,00	0,00	0,00	C
1.02.06.01.01	Despesas Pré-Operacionais ou Pré-Industriais - Ativo Diferido	0,00	C	0,00	0,00	0,00	C
1.02.06.01.02	Despesas com Pesquisas Científicas ou Tecnológicas - Ativo Diferido	0,00	C	0,00	0,00	0,00	C
1.02.06.01.03	Demais Aplicações em Despesas Amortizáveis - Ativo Diferido	0,00	C	0,00	0,00	0,00	C
1.02.06.01.31	(-) Amortização Acumulada - Ativo Diferido	0,00	C	0,00	0,00	0,00	C
1.02.06.01.56	(-) Perdas Estimadas por Redução ao Valor Recuperável (Impairment) - Ativo Diferido	0,00	C	0,00	0,00	0,00	C
1.02.06.01.90	Subconta - Adoção Inicial - Ativo Diferido	0,00	C	0,00	0,00	0,00	C
2	PASSIVO	3.672.219,04	C	9.074.166,49	12.165.366,38	6.763.418,93	C

INFORMAÇÃO PROTEGIDA POR SIGILO FISCAL

Relatório de Impressão de Pastas e Fichas

Nome Empresarial:	FERRARI MED DISTRIBUIDORA DE MEDICAMENTOS LTDA				
Período da Escrituração:	01/01/2024 a 31/12/2024	CNPJ:	28.004.857/0001-07	SCP:	

Registro P030 - Identificação do período e forma de apuração do imposto de renda e da contribuição social sobre o lucro líquido das empresas tributadas pelo lucro presumido

Data Saldo Inicial	Data Saldo Final	Período de apuração
01/10/2024	31/12/2024	T04 - Quarto Trimestre

Registro P100 - Balanço Patrimonial

Código	Descrição	Saldo inicial	D/C	Total débitos	Total créditos	Saldo final	D/C
2.01	PASSIVO CIRCULANTE	1.161.307,41	C	4.846.708,39	4.506.893,46	821.492,48	C
2.01.01	OBRIGAÇÕES DO CIRCULANTE	1.161.307,41	C	4.846.708,39	4.506.893,46	821.492,48	C
2.01.01.01	BENEFÍCIOS E ENCARGOS SOCIAIS - CIRCULANTE	18.841,93	C	60.708,26	68.818,13	26.951,80	C
2.01.01.01.01	Salários e Remunerações a Pagar	12.356,71	C	42.159,07	47.716,49	17.914,13	C
2.01.01.01.02	Participações no Resultado a Pagar	0,00	C	0,00	0,00	0,00	C
2.01.01.01.03	INSS a Recolher	4.707,11	C	13.392,91	15.409,67	6.723,87	C
2.01.01.01.04	FGTS a Recolher	487,42	C	1.365,00	1.636,79	759,21	C
2.01.01.01.05	Benefícios Não Monetários	0,00	C	0,00	0,00	0,00	C
2.01.01.01.09	Demais Encargos a Recolher	1.290,69	C	3.791,28	4.055,18	1.554,59	C
2.01.01.01.50	Benefícios Pós-Emprego	0,00	C	0,00	0,00	0,00	C

INFORMAÇÃO PROTEGIDA POR SIGILO FISCAL

Relatório de Impressão de Pastas e Fichas

Nome Empresarial:	FERRARI MED DISTRIBUIDORA DE MEDICAMENTOS LTDA				
Período da Escrituração:	01/01/2024 a 31/12/2024	CNPJ:	28.004.857/0001-07	SCP:	

Registro P030 - Identificação do período e forma de apuração do imposto de renda e da contribuição social sobre o lucro líquido das empresas tributadas pelo lucro presumido

Data Saldo Inicial	Data Saldo Final	Período de apuração
01/10/2024	31/12/2024	T04 - Quarto Trimestre

Registro P100 - Balanço Patrimonial

Código	Descrição	Saldo inicial	D/C	Total débitos	Total créditos	Saldo final	D/C
2.01.01.01.55	Outros Benefícios de Curto Prazo	0,00	C	0,00	0,00	0,00	C
2.01.01.01.60	Benefícios Rescisórios	0,00	C	0,00	0,00	0,00	C
2.01.01.03	FORNECEDORES - CIRCULANTE	1.021.465,01	C	4.258.741,95	3.959.699,84	722.422,90	C
2.01.01.03.01	Fornecedores - Operações com Partes Não Relacionadas - No País - Circulante	1.021.465,01	C	4.258.741,95	3.959.699,84	722.422,90	C
2.01.01.03.02	Fornecedores - Operações com Partes Não Relacionadas - No Exterior - Circulante	0,00	C	0,00	0,00	0,00	C
2.01.01.03.03	Fornecedores - Operações com Partes Relacionadas - No País - Circulante	0,00	C	0,00	0,00	0,00	C
2.01.01.03.04	Fornecedores - Operações com Partes Relacionadas - No Exterior - Circulante	0,00	C	0,00	0,00	0,00	C
2.01.01.03.50	(-) Juros a Apropriar Decorrentes de Ajuste a Valor Presente (AVP) - Fornecedores Circulante	0,00	C	0,00	0,00	0,00	C
2.01.01.03.90	Subconta - Adoção Inicial - Fornecedores - Circulante	0,00	C	0,00	0,00	0,00	C
2.01.01.05	CONTAS A PAGAR - CIRCULANTE	0,00	C	0,00	0,00	0,00	C

INFORMAÇÃO PROTEGIDA POR SIGILO FISCAL

Relatório de Impressão de Pastas e Fichas

Nome Empresarial:	FERRARI MED DISTRIBUIDORA DE MEDICAMENTOS LTDA				
Período da Escrituração:	01/01/2024 a 31/12/2024	CNPJ:	28.004.857/0001-07	SCP:	

Registro P030 - Identificação do período e forma de apuração do imposto de renda e da contribuição social sobre o lucro líquido das empresas tributadas pelo lucro presumido

Data Saldo Inicial	Data Saldo Final	Período de apuração
01/10/2024	31/12/2024	T04 - Quarto Trimestre

Registro P100 - Balanço Patrimonial

Código	Descrição	Saldo inicial	D/C	Total débitos	Total créditos	Saldo final	D/C
2.01.01.05.01	Adiantamentos de Clientes - no País	0,00	C	0,00	0,00	0,00	C
2.01.01.05.02	Adiantamentos de Clientes - no Exterior	0,00	C	0,00	0,00	0,00	C
2.01.01.05.50	(-) Juros a Apropriar Decorrentes de Ajuste a Valor Presente (AVP) - Contas a Pagar - Circulante	0,00	C	0,00	0,00	0,00	C
2.01.01.05.90	Subconta - Adoção Inicial - Contas a Pagar - Circulante	0,00	C	0,00	0,00	0,00	C
2.01.01.07	EMPRÉSTIMOS OU FINANCIAMENTOS - CIRCULANTE	0,00	C	0,00	0,00	0,00	C
2.01.01.07.01	Duplicatas Descontadas	0,00	C	0,00	0,00	0,00	C
2.01.01.07.02	Empréstimos ou Financiamentos - no País - Circulante	0,00	C	0,00	0,00	0,00	C
2.01.01.07.03	Empréstimos ou Financiamentos - no Exterior - Circulante	0,00	C	0,00	0,00	0,00	C
2.01.01.07.04	Adiantamentos de Contrato de Câmbio	0,00	C	0,00	0,00	0,00	C
2.01.01.07.05	Arrendamento - no País - Circulante	0,00	C	0,00	0,00	0,00	C

INFORMAÇÃO PROTEGIDA POR SIGILO FISCAL

Relatório de Impressão de Pastas e Fichas

Nome Empresarial:	FERRARI MED DISTRIBUIDORA DE MEDICAMENTOS LTDA				
Período da Escrituração:	01/01/2024 a 31/12/2024	CNPJ:	28.004.857/0001-07	SCP:	

Registro P030 - Identificação do período e forma de apuração do imposto de renda e da contribuição social sobre o lucro líquido das empresas tributadas pelo lucro presumido

Data Saldo Inicial	Data Saldo Final	Período de apuração
01/10/2024	31/12/2024	T04 - Quarto Trimestre

Registro P100 - Balanço Patrimonial

Código	Descrição	Saldo inicial	D/C	Total débitos	Total créditos	Saldo final	D/C
2.01.01.07.06	Arrendamento - no Exterior - Circulante	0,00	C	0,00	0,00	0,00	C
2.01.01.07.50	(-) Juros a Apropriar Decorrentes de Ajuste a Valor Presente (AVP) - Empréstimos e Financiamentos - Circulante	0,00	C	0,00	0,00	0,00	C
2.01.01.07.90	Subconta - Adoção Inicial - Empréstimos e Financiamentos - Circulante	0,00	C	0,00	0,00	0,00	C
2.01.01.09	OBRIGAÇÕES FISCAIS - CIRCULANTE	121.000,47	C	527.258,18	478.375,49	72.117,78	C
2.01.01.09.01	IRRF a Recolher - Circulante	0,00	C	0,00	0,00	0,00	C
2.01.01.09.02	IPI a Recolher - Circulante	0,00	C	0,00	0,00	0,00	C
2.01.01.09.03	ICMS a Recolher - Circulante	0,00	C	353.358,65	353.358,65	0,00	C
2.01.01.09.04	PIS a Recolher - Circulante	6,56	C	0,00	0,00	6,56	C
2.01.01.09.05	COFINS a Recolher - Circulante	0,00	C	0,00	0,00	0,00	C
2.01.01.09.06	IOF a Recolher - Circulante	0,00	C	0,00	0,00	0,00	C

INFORMAÇÃO PROTEGIDA POR SIGILO FISCAL

Relatório de Impressão de Pastas e Fichas

Nome Empresarial:	FERRARI MED DISTRIBUIDORA DE MEDICAMENTOS LTDA				
Período da Escrituração:	01/01/2024 a 31/12/2024	CNPJ:	28.004.857/0001-07	SCP:	

Registro P030 - Identificação do período e forma de apuração do imposto de renda e da contribuição social sobre o lucro líquido das empresas tributadas pelo lucro presumido

Data Saldo Inicial	Data Saldo Final	Período de apuração
01/10/2024	31/12/2024	T04 - Quarto Trimestre

Registro P100 - Balanço Patrimonial

Código	Descrição	Saldo inicial	D/C	Total débitos	Total créditos	Saldo final	D/C
2.01.01.09.07	CIDE a Recolher - Circulante	0,00	C	0,00	0,00	0,00	C
2.01.01.09.08	Tributos Municipais a Recolher	0,00	C	0,00	0,00	0,00	C
2.01.01.09.09	Parcelamentos Especiais a Recolher - Tributos Federais - Circulante	0,00	C	0,00	0,00	0,00	C
2.01.01.09.10	Parcelamentos Especiais a Recolher - Tributos Estaduais e Municipais - Circulante	0,00	C	0,00	0,00	0,00	C
2.01.01.09.11	Contribuição a Recolher - Desoneração da Folha de Pagamento	0,00	C	0,00	0,00	0,00	C
2.01.01.09.12	Tributos Retidos a Recolher - Circulante	0,00	C	0,00	0,00	0,00	C
2.01.01.09.13	IRPJ a Recolher - Circulante	69.819,37	C	122.724,99	79.075,87	26.170,25	C
2.01.01.09.14	CSLL a Recolher - Circulante	51.174,54	C	51.174,54	45.940,97	45.940,97	C
2.01.01.09.28	Outros Tributos a Recolher - Circulante	0,00	C	0,00	0,00	0,00	C
2.01.01.11	VALORES MOBILIÁRIOS - HEDGE - NO PAÍS	0,00	C	0,00	0,00	0,00	C

INFORMAÇÃO PROTEGIDA POR SIGILO FISCAL

Relatório de Impressão de Pastas e Fichas

Nome Empresarial:	FERRARI MED DISTRIBUIDORA DE MEDICAMENTOS LTDA				
Período da Escrituração:	01/01/2024 a 31/12/2024	CNPJ:	28.004.857/0001-07	SCP:	

Registro P030 - Identificação do período e forma de apuração do imposto de renda e da contribuição social sobre o lucro líquido das empresas tributadas pelo lucro presumido

Data Saldo Inicial	Data Saldo Final	Período de apuração
01/10/2024	31/12/2024	T04 - Quarto Trimestre

Registro P100 - Balanço Patrimonial

Código	Descrição	Saldo inicial	D/C	Total débitos	Total créditos	Saldo final	D/C
2.01.01.11.01	Derivativos - Hedge Valor Justo - No País	0,00	C	0,00	0,00	0,00	C
2.01.01.11.02	Derivativos - Hedge Fluxo de Caixa - No País	0,00	C	0,00	0,00	0,00	C
2.01.01.11.03	Derivativos - Hedge Investimento no Exterior - No País	0,00	C	0,00	0,00	0,00	C
2.01.01.11.70	Subconta - Ajuste a Valor Justo - Valores Mobiliários - Hedge - No País	0,00	C	0,00	0,00	0,00	C
2.01.01.11.90	Subconta - Adoção Inicial - Valores Mobiliários - Hedge - No País	0,00	C	0,00	0,00	0,00	C
2.01.01.12	VALORES MOBILIÁRIOS - HEDGE - NO EXTERIOR	0,00	C	0,00	0,00	0,00	C
2.01.01.12.01	Derivativos - Hedge Valor Justo - No Exterior	0,00	C	0,00	0,00	0,00	C
2.01.01.12.02	Derivativos - Hedge Fluxo de Caixa - No Exterior	0,00	C	0,00	0,00	0,00	C
2.01.01.12.03	Derivativos - Hedge Investimento no Exterior - No Exterior	0,00	C	0,00	0,00	0,00	C
2.01.01.12.70	Subconta - Ajuste a Valor Justo - Valores Mobiliários - Hedge - No Exterior	0,00	C	0,00	0,00	0,00	C

INFORMAÇÃO PROTEGIDA POR SIGILO FISCAL

Relatório de Impressão de Pastas e Fichas

Nome Empresarial:	FERRARI MED DISTRIBUIDORA DE MEDICAMENTOS LTDA				
Período da Escrituração:	01/01/2024 a 31/12/2024	CNPJ:	28.004.857/0001-07	SCP:	

Registro P030 - Identificação do período e forma de apuração do imposto de renda e da contribuição social sobre o lucro líquido das empresas tributadas pelo lucro presumido

Data Saldo Inicial	Data Saldo Final	Período de apuração
01/10/2024	31/12/2024	T04 - Quarto Trimestre

Registro P100 - Balanço Patrimonial

Código	Descrição	Saldo inicial	D/C	Total débitos	Total créditos	Saldo final	D/C
2.01.01.12.90	Subconta - Adoção Inicial - Valores Mobiliários - Hedge - No Exterior	0,00	C	0,00	0,00	0,00	C
2.01.01.13	TÍTULOS DE DÍVIDA - CIRCULANTE	0,00	C	0,00	0,00	0,00	C
2.01.01.13.01	Debêntures a Pagar - Circulante	0,00	C	0,00	0,00	0,00	C
2.01.01.13.02	Prêmio na Emissão de Debêntures - Circulante	0,00	C	0,00	0,00	0,00	C
2.01.01.13.04	Notas Promissórias a Pagar	0,00	C	0,00	0,00	0,00	C
2.01.01.13.05	Bonds a Pagar	0,00	C	0,00	0,00	0,00	C
2.01.01.13.06	Certificados de Recebíveis Imobiliários - CRI	0,00	C	0,00	0,00	0,00	C
2.01.01.13.07	Certificados de Recebíveis do Agronegócio - CRA	0,00	C	0,00	0,00	0,00	C
2.01.01.13.25	Outros Títulos de Dívida a Pagar - Pelo Custo Amortizado - Circulante	0,00	C	0,00	0,00	0,00	C
2.01.01.13.27	(-) Custos a Amortizar - Títulos de Dívida - Circulante	0,00	C	0,00	0,00	0,00	C

INFORMAÇÃO PROTEGIDA POR SIGILO FISCAL

Relatório de Impressão de Pastas e Fichas

Nome Empresarial:	FERRARI MED DISTRIBUIDORA DE MEDICAMENTOS LTDA				
Período da Escrituração:	01/01/2024 a 31/12/2024	CNPJ:	28.004.857/0001-07	SCP:	

Registro P030 - Identificação do período e forma de apuração do imposto de renda e da contribuição social sobre o lucro líquido das empresas tributadas pelo lucro presumido

Data Saldo Inicial	Data Saldo Final	Período de apuração
01/10/2024	31/12/2024	T04 - Quarto Trimestre

Registro P100 - Balanço Patrimonial

Código	Descrição	Saldo inicial	D/C	Total débitos	Total créditos	Saldo final	D/C
2.01.01.13.28	Outros Títulos de Dívida a Pagar - Pelo Pelo Valor Justo(VJPR) - Circulante	0,00	C	0,00	0,00	0,00	C
2.01.01.13.29	(-) Deságio a Apropriar - Títulos de Dívida - Circulante	0,00	C	0,00	0,00	0,00	C
2.01.01.13.50	(-) Juros a Apropriar Decorrentes de Ajuste a Valor Presente (AVP) - Títulos de Dívida - Circulante	0,00	C	0,00	0,00	0,00	C
2.01.01.13.70	Subconta - Ajuste a Valor Justo - Títulos de Dívida a Pagar - Circulante	0,00	C	0,00	0,00	0,00	C
2.01.01.13.90	Subconta - Adoção Inicial - Títulos de Dívida - Circulante	0,00	C	0,00	0,00	0,00	C
2.01.01.15	PROVISÕES - CIRCULANTE	0,00	C	0,00	0,00	0,00	C
2.01.01.15.01	Provisão para o Imposto de Renda	0,00	C	0,00	0,00	0,00	C
2.01.01.15.02	Provisão para a Contribuição Social sobre o Lucro Líquido	0,00	C	0,00	0,00	0,00	C
2.01.01.15.03	Férias a Pagar	0,00	C	0,00	0,00	0,00	C
2.01.01.15.04	13º Salário a Pagar	0,00	C	0,00	0,00	0,00	C

INFORMAÇÃO PROTEGIDA POR SIGILO FISCAL

Relatório de Impressão de Pastas e Fichas

Nome Empresarial:	FERRARI MED DISTRIBUIDORA DE MEDICAMENTOS LTDA				
Período da Escrituração:	01/01/2024 a 31/12/2024	CNPJ:	28.004.857/0001-07	SCP:	

Registro P030 - Identificação do período e forma de apuração do imposto de renda e da contribuição social sobre o lucro líquido das empresas tributadas pelo lucro presumido

Data Saldo Inicial	Data Saldo Final	Período de apuração
01/10/2024	31/12/2024	T04 - Quarto Trimestre

Registro P100 - Balanço Patrimonial

Código	Descrição	Saldo inicial	D/C	Total débitos	Total créditos	Saldo final	D/C
2.01.01.15.05	Provisões de Natureza Trabalhista - Circulante	0,00	C	0,00	0,00	0,00	C
2.01.01.15.06	Provisões de Natureza Tributária - Circulante	0,00	C	0,00	0,00	0,00	C
2.01.01.15.07	Provisões de Natureza Cível - Circulante	0,00	C	0,00	0,00	0,00	C
2.01.01.15.28	Outras Provisões	0,00	C	0,00	0,00	0,00	C
2.01.01.15.50	(-) Juros a Apropriar Decorrentes de Ajuste a Valor Presente (AVP) - Provisões - Circulante	0,00	C	0,00	0,00	0,00	C
2.01.01.17	OUTRAS OBRIGAÇÕES - CIRCULANTE	0,00	C	0,00	0,00	0,00	C
2.01.01.17.01	Mútuos - Partes Não Relacionadas - No País - Ciculante	0,00	C	0,00	0,00	0,00	C
2.01.01.17.02	Mútuos - Partes Não Relacionadas - No Exterior - Ciculante	0,00	C	0,00	0,00	0,00	C
2.01.01.17.03	Mútuos - Partes Relacionadas - No País - Circulante	0,00	C	0,00	0,00	0,00	C
2.01.01.17.04	Mútuos - Partes Relacionadas - No Exterior - Circulante	0,00	C	0,00	0,00	0,00	C

INFORMAÇÃO PROTEGIDA POR SIGILO FISCAL

Relatório de Impressão de Pastas e Fichas

Nome Empresarial:	FERRARI MED DISTRIBUIDORA DE MEDICAMENTOS LTDA				
Período da Escrituração:	01/01/2024 a 31/12/2024	CNPJ:	28.004.857/0001-07	SCP:	

Registro P030 - Identificação do período e forma de apuração do imposto de renda e da contribuição social sobre o lucro líquido das empresas tributadas pelo lucro presumido

Data Saldo Inicial	Data Saldo Final	Período de apuração
01/10/2024	31/12/2024	T04 - Quarto Trimestre

Registro P100 - Balanço Patrimonial

Código	Descrição	Saldo inicial	D/C	Total débitos	Total créditos	Saldo final	D/C
2.01.01.17.09	Contraprestação Contingente Passiva - Combinação de Negócios - Circulante	0,00	C	0,00	0,00	0,00	C
2.01.01.17.10	Passivo Contingente Assumido em Combinação de Negócios - Circulante	0,00	C	0,00	0,00	0,00	C
2.01.01.17.11	Faturamento para Entrega Futura - Circulante	0,00	C	0,00	0,00	0,00	C
2.01.01.17.12	Juros sobre o Capital Próprio a Pagar - Circulante	0,00	C	0,00	0,00	0,00	C
2.01.01.17.13	Dividendos a Pagar - Circulante	0,00	C	0,00	0,00	0,00	C
2.01.01.17.15	Conta de Controle de Custo Contratado - Circulante	0,00	C	0,00	0,00	0,00	C
2.01.01.17.16	Conta de Controle de Custo Orçado - Circulante	0,00	C	0,00	0,00	0,00	C
2.01.01.17.25	Direitos Creditórios a Pagar - Circulante	0,00	C	0,00	0,00	0,00	C
2.01.01.17.28	Outras Obrigações - Circulante	0,00	C	0,00	0,00	0,00	C
2.01.01.17.50	(-)Juros a Apropriar Decorrentes de Ajuste a Valor Presente (AVP) - Outras Contas a Pagar - Circulante	0,00	C	0,00	0,00	0,00	C

INFORMAÇÃO PROTEGIDA POR SIGILO FISCAL

Relatório de Impressão de Pastas e Fichas

Nome Empresarial:	FERRARI MED DISTRIBUIDORA DE MEDICAMENTOS LTDA				
Período da Escrituração:	01/01/2024 a 31/12/2024	CNPJ:	28.004.857/0001-07	SCP:	

Registro P030 - Identificação do período e forma de apuração do imposto de renda e da contribuição social sobre o lucro líquido das empresas tributadas pelo lucro presumido

Data Saldo Inicial	Data Saldo Final	Período de apuração
01/10/2024	31/12/2024	T04 - Quarto Trimestre

Registro P100 - Balanço Patrimonial

Código	Descrição	Saldo inicial	D/C	Total débitos	Total créditos	Saldo final	D/C
2.01.01.17.60	CPC 47 - Passivos de Contrato - Circulante	0,00	C	0,00	0,00	0,00	C
2.01.01.19	Receitas Diferidas	0,00	C	0,00	0,00	0,00	C
2.01.01.19.01	Receitas Diferidas	0,00	C	0,00	0,00	0,00	C
2.01.01.19.02	(-) Custos Correspondentes às Receitas Diferidas	0,00	C	0,00	0,00	0,00	C
2.01.01.19.03	Subvenção Governamental a Apropriar	0,00	C	0,00	0,00	0,00	C
2.01.01.19.50	(-) Juros a Apropriar Decorrentes de Ajuste a Valor Presente (AVP) - Receitas Diferidas	0,00	C	0,00	0,00	0,00	C
2.02	PASSIVO NÃO-CIRCULANTE	0,00	C	0,00	0,00	0,00	C
2.02.01	OBRIGAÇÕES A LONGO PRAZO	0,00	C	0,00	0,00	0,00	C
2.02.01.01	EMPRÉSTIMOS E FINANCIAMENTOS - LONGO PRAZO	0,00	C	0,00	0,00	0,00	C
2.02.01.01.01	Fornecedores - No País - Longo Prazo	0,00	C	0,00	0,00	0,00	C

INFORMAÇÃO PROTEGIDA POR SIGILO FISCAL

Relatório de Impressão de Pastas e Fichas

Nome Empresarial:	FERRARI MED DISTRIBUIDORA DE MEDICAMENTOS LTDA				
Período da Escrituração:	01/01/2024 a 31/12/2024	CNPJ:	28.004.857/0001-07	SCP:	

Registro P030 - Identificação do período e forma de apuração do imposto de renda e da contribuição social sobre o lucro líquido das empresas tributadas pelo lucro presumido

Data Saldo Inicial	Data Saldo Final	Período de apuração
01/10/2024	31/12/2024	T04 - Quarto Trimestre

Registro P100 - Balanço Patrimonial

Código	Descrição	Saldo inicial	D/C	Total débitos	Total créditos	Saldo final	D/C
2.02.01.01.02	Fornecedores - No Exterior - Longo Prazo	0,00	C	0,00	0,00	0,00	C
2.02.01.01.03	Credores por Financiamento - Longo Prazo	0,00	C	0,00	0,00	0,00	C
2.02.01.01.04	Títulos a Pagar - Longo Prazo	0,00	C	0,00	0,00	0,00	C
2.02.01.01.05	Duplicatas Descontadas - Longo Prazo	0,00	C	0,00	0,00	0,00	C
2.02.01.01.06	Empréstimos ou Financiamentos - no País - Longo Prazo	0,00	C	0,00	0,00	0,00	C
2.02.01.01.07	Empréstimos ou Financiamentos - no Exterior - Longo Prazo	0,00	C	0,00	0,00	0,00	C
2.02.01.01.08	Adiantamentos de Contrato de Câmbio	0,00	C	0,00	0,00	0,00	C
2.02.01.01.09	Arrendamento - no País - Longo Prazo	0,00	C	0,00	0,00	0,00	C
2.02.01.01.10	Arrendamento - no Exterior - Longo Prazo	0,00	C	0,00	0,00	0,00	C
2.02.01.01.11	Adiantamento de Clientes - no País - Longo Prazo	0,00	C	0,00	0,00	0,00	C

INFORMAÇÃO PROTEGIDA POR SIGILO FISCAL

Relatório de Impressão de Pastas e Fichas

Nome Empresarial:	FERRARI MED DISTRIBUIDORA DE MEDICAMENTOS LTDA				
Período da Escrituração:	01/01/2024 a 31/12/2024	CNPJ:	28.004.857/0001-07	SCP:	

Registro P030 - Identificação do período e forma de apuração do imposto de renda e da contribuição social sobre o lucro líquido das empresas tributadas pelo lucro presumido

Data Saldo Inicial	Data Saldo Final	Período de apuração
01/10/2024	31/12/2024	T04 - Quarto Trimestre

Registro P100 - Balanço Patrimonial

Código	Descrição	Saldo inicial	D/C	Total débitos	Total créditos	Saldo final	D/C
2.02.01.01.12	Adiantamento de Clientes - no Exterior - Longo Prazo	0,00	C	0,00	0,00	0,00	C
2.02.01.01.50	(-)Juros a Apropriar Decorrentes de Ajuste a Valor Presente (AVP) - Empréstimos e Financiamentos - Longo Prazo	0,00	C	0,00	0,00	0,00	C
2.02.01.01.70	Subconta - Ajuste a Valor Justo - Empréstimos e Financiamentos - Longo Prazo	0,00	C	0,00	0,00	0,00	C
2.02.01.01.90	Subconta - Adoção Inicial - Empréstimos e Financiamentos - Longo Prazo	0,00	C	0,00	0,00	0,00	C
2.02.01.02	BENEFÍCIOS A EMPREGADOS - LONGO PRAZO	0,00	C	0,00	0,00	0,00	C
2.02.01.02.01	Benefícios Pós Emprego - Longo Prazo	0,00	C	0,00	0,00	0,00	C
2.02.01.02.02	Outro Benefícios de Longo Prazo - Longo Prazo	0,00	C	0,00	0,00	0,00	C
2.02.01.02.03	Benefícios Rescisórios - Longo Prazo	0,00	C	0,00	0,00	0,00	C
2.02.01.03	OBRIGAÇÕES FISCAIS - LONGO PRAZO	0,00	C	0,00	0,00	0,00	C
2.02.01.03.01	Parcelamentos Especiais e Ordinários a Recolher - Tributos Federais - Longo Prazo	0,00	C	0,00	0,00	0,00	C

INFORMAÇÃO PROTEGIDA POR SIGILO FISCAL

Relatório de Impressão de Pastas e Fichas

Nome Empresarial:	FERRARI MED DISTRIBUIDORA DE MEDICAMENTOS LTDA				
Período da Escrituração:	01/01/2024 a 31/12/2024	CNPJ:	28.004.857/0001-07	SCP:	

Registro P030 - Identificação do período e forma de apuração do imposto de renda e da contribuição social sobre o lucro líquido das empresas tributadas pelo lucro presumido

Data Saldo Inicial	Data Saldo Final	Período de apuração
01/10/2024	31/12/2024	T04 - Quarto Trimestre

Registro P100 - Balanço Patrimonial

Código	Descrição	Saldo inicial	D/C	Total débitos	Total créditos	Saldo final	D/C
2.02.01.03.02	Parcelamentos Especiais e Ordinários a Recolher - Tributos Estaduais e Municipais - Longo Prazo	0,00	C	0,00	0,00	0,00	C
2.02.01.03.28	Outros Tributos a Recolher - Longo Prazo	0,00	C	0,00	0,00	0,00	C
2.02.01.05	PASSIVOS FISCAIS DIFERIDOS - LONGO PRAZO	0,00	C	0,00	0,00	0,00	C
2.02.01.05.01	Débitos Fiscais IRPJ - Diferenças Temporárias - Longo Prazo	0,00	C	0,00	0,00	0,00	C
2.02.01.05.02	Débitos Fiscais CSLL - Diferenças Temporárias - Longo Prazo	0,00	C	0,00	0,00	0,00	C
2.02.01.07	TÍTULOS DE DÍVIDA - LONGO PRAZO	0,00	C	0,00	0,00	0,00	C
2.02.01.07.01	Debêntures a Pagar - Longo Prazo	0,00	C	0,00	0,00	0,00	C
2.02.01.07.02	Prêmio na Emissão de Debêntures - Longo Prazo	0,00	C	0,00	0,00	0,00	C
2.02.01.07.04	Notas Promissórias a Pagar - Longo Prazo	0,00	C	0,00	0,00	0,00	C
2.02.01.07.05	Bonds a Pagar	0,00	C	0,00	0,00	0,00	C

INFORMAÇÃO PROTEGIDA POR SIGILO FISCAL

Relatório de Impressão de Pastas e Fichas

Nome Empresarial:	FERRARI MED DISTRIBUIDORA DE MEDICAMENTOS LTDA				
Período da Escrituração:	01/01/2024 a 31/12/2024	CNPJ:	28.004.857/0001-07	SCP:	

Registro P030 - Identificação do período e forma de apuração do imposto de renda e da contribuição social sobre o lucro líquido das empresas tributadas pelo lucro presumido

Data Saldo Inicial	Data Saldo Final	Período de apuração
01/10/2024	31/12/2024	T04 - Quarto Trimestre

Registro P100 - Balanço Patrimonial

Código	Descrição	Saldo inicial	D/C	Total débitos	Total créditos	Saldo final	D/C
2.02.01.07.06	Certificados de Recebíveis Imobiliários(CRI) - Longo Prazo	0,00	C	0,00	0,00	0,00	C
2.02.01.07.07	Certificados de Recebíveis do Agronegócio(CRA) - Longo Prazo	0,00	C	0,00	0,00	0,00	C
2.02.01.07.25	Outros Títulos de Dívida a Pagar - - Pelo Custo Amortizado - Longo Prazo	0,00	C	0,00	0,00	0,00	C
2.02.01.07.27	(-) Custos a Amortizar - Títulos de Dívida - Longo Prazo	0,00	C	0,00	0,00	0,00	C
2.02.01.07.28	Outros Títulos de Dívida a Pagar - Pelo Pelo Valor Justo(VJPR) - - Longo Prazo	0,00	C	0,00	0,00	0,00	C
2.02.01.07.29	(-) Deságio a Apropriar - Debêntures - Longo Prazo	0,00	C	0,00	0,00	0,00	C
2.02.01.07.70	Subconta - Ajuste a Valor Justo - Títulos de Dívida a Pagar - - Longo Prazo	0,00	C	0,00	0,00	0,00	C
2.02.01.09	PROVISÕES - LONGO PRAZO	0,00	C	0,00	0,00	0,00	C
2.02.01.09.01	Provisões de Natureza Trabalhista - Longo Prazo	0,00	C	0,00	0,00	0,00	C
2.02.01.09.02	Provisões de Natureza Tributária - Longo Prazo	0,00	C	0,00	0,00	0,00	C

INFORMAÇÃO PROTEGIDA POR SIGILO FISCAL

Relatório de Impressão de Pastas e Fichas

Nome Empresarial:	FERRARI MED DISTRIBUIDORA DE MEDICAMENTOS LTDA				
Período da Escrituração:	01/01/2024 a 31/12/2024	CNPJ:	28.004.857/0001-07	SCP:	

Registro P030 - Identificação do período e forma de apuração do imposto de renda e da contribuição social sobre o lucro líquido das empresas tributadas pelo lucro presumido

Data Saldo Inicial	Data Saldo Final	Período de apuração
01/10/2024	31/12/2024	T04 - Quarto Trimestre

Registro P100 - Balanço Patrimonial

Código	Descrição	Saldo inicial	D/C	Total débitos	Total créditos	Saldo final	D/C
2.02.01.09.03	Provisões de Natureza Cível - Longo Prazo	0,00	C	0,00	0,00	0,00	C
2.02.01.09.28	Outras Provisões - Longo Prazo	0,00	C	0,00	0,00	0,00	C
2.02.01.10	OBRIGAÇÕES FISCAIS - LONGO PRAZO	0,00	C	0,00	0,00	0,00	C
2.02.01.10.01	IRRF a Recolher - Longo Prazo	0,00	C	0,00	0,00	0,00	C
2.02.01.10.02	IPI a Recolher - Longo Prazo	0,00	C	0,00	0,00	0,00	C
2.02.01.10.03	ICMS a Recolher - Longo Prazo	0,00	C	0,00	0,00	0,00	C
2.02.01.10.04	PIS a Recolher - Longo Prazo	0,00	C	0,00	0,00	0,00	C
2.02.01.10.05	COFINS a Recolher - Longo Prazo	0,00	C	0,00	0,00	0,00	C
2.02.01.10.06	IOF a Recolher - Longo Prazo	0,00	C	0,00	0,00	0,00	C
2.02.01.10.07	CIDE a Recolher - Longo Prazo	0,00	C	0,00	0,00	0,00	C

INFORMAÇÃO PROTEGIDA POR SIGILO FISCAL

Relatório de Impressão de Pastas e Fichas

Nome Empresarial:	FERRARI MED DISTRIBUIDORA DE MEDICAMENTOS LTDA				
Período da Escrituração:	01/01/2024 a 31/12/2024	CNPJ:	28.004.857/0001-07	SCP:	

Registro P030 - Identificação do período e forma de apuração do imposto de renda e da contribuição social sobre o lucro líquido das empresas tributadas pelo lucro presumido

Data Saldo Inicial	Data Saldo Final	Período de apuração
01/10/2024	31/12/2024	T04 - Quarto Trimestre

Registro P100 - Balanço Patrimonial

Código	Descrição	Saldo inicial	D/C	Total débitos	Total créditos	Saldo final	D/C
2.02.01.10.08	Tributos Municipais a Recolher - Longo Prazo	0,00	C	0,00	0,00	0,00	C
2.02.01.10.09	Parcelamentos Especiais a Recolher - Tributos Federais - Longo Prazo	0,00	C	0,00	0,00	0,00	C
2.02.01.10.10	Parcelamentos Especiais a Recolher - Tributos Estaduais e Municipais - Longo Prazo	0,00	C	0,00	0,00	0,00	C
2.02.01.10.11	Contribuição a Recolher - Desoneração da Folha de Pagamento - Longo Prazo	0,00	C	0,00	0,00	0,00	C
2.02.01.10.28	Outros Tributos a Recolher - Longo Prazo	0,00	C	0,00	0,00	0,00	C
2.02.01.11	OUTRAS OBRIGAÇÕES - LONGO PRAZO	0,00	C	0,00	0,00	0,00	C
2.02.01.11.01	Mútuos - Partes Não Relacionadas - No País - Longo Prazo	0,00	C	0,00	0,00	0,00	C
2.02.01.11.02	Mútuos - Partes Não Relacionadas - Longo Prazo	0,00	C	0,00	0,00	0,00	C
2.02.01.11.03	Mútuos - Partes Relacionadas - No País - Longo Prazo	0,00	C	0,00	0,00	0,00	C
2.02.01.11.04	Mútuos - Partes Relacionadas - No Exterior - Longo Prazo	0,00	C	0,00	0,00	0,00	C

INFORMAÇÃO PROTEGIDA POR SIGILO FISCAL

Relatório de Impressão de Pastas e Fichas

Nome Empresarial:	FERRARI MED DISTRIBUIDORA DE MEDICAMENTOS LTDA				
Período da Escrituração:	01/01/2024 a 31/12/2024	CNPJ:	28.004.857/0001-07	SCP:	

Registro P030 - Identificação do período e forma de apuração do imposto de renda e da contribuição social sobre o lucro líquido das empresas tributadas pelo lucro presumido

Data Saldo Inicial	Data Saldo Final	Período de apuração
01/10/2024	31/12/2024	T04 - Quarto Trimestre

Registro P100 - Balanço Patrimonial

Código	Descrição	Saldo inicial	D/C	Total débitos	Total créditos	Saldo final	D/C
2.02.01.11.10	Passivo Contingente Assumido em Combinação de Negócios - Longo Prazo	0,00	C	0,00	0,00	0,00	C
2.02.01.11.13	Adiantamento para Futuro Aumento de Capital - Passivo - Longo Prazo	0,00	C	0,00	0,00	0,00	C
2.02.01.11.15	Conta de Controle de Custo Contratado - Longo Prazo	0,00	C	0,00	0,00	0,00	C
2.02.01.11.16	Conta de Controle de Custo Orçado - Longo Prazo	0,00	C	0,00	0,00	0,00	C
2.02.01.11.22	(-) Ajuste a Valor Presente - Outras Contas a Pagar - Longo Prazo	0,00	C	0,00	0,00	0,00	C
2.02.01.11.28	Outras Obrigações - Longo Prazo	0,00	C	0,00	0,00	0,00	C
2.02.01.11.50	(-) Juros a Apropriar Decorrentes de Ajuste a Valor Presente (AVP) Outras Obrigações - Longo Prazo	0,00	C	0,00	0,00	0,00	C
2.02.01.11.60	CPC 47 - Passivos de Contrato - Longo Prazo	0,00	C	0,00	0,00	0,00	C
2.02.01.11.70	Subconta - Ajuste a Valor Justo - Outras Obrigações - Longo Prazo	0,00	C	0,00	0,00	0,00	C
2.02.01.11.90	Subconta - Adoção Inicial - Outras Obrigações - Longo Prazo	0,00	C	0,00	0,00	0,00	C

INFORMAÇÃO PROTEGIDA POR SIGILO FISCAL

Relatório de Impressão de Pastas e Fichas

Nome Empresarial:	FERRARI MED DISTRIBUIDORA DE MEDICAMENTOS LTDA				
Período da Escrituração:	01/01/2024 a 31/12/2024	CNPJ:	28.004.857/0001-07	SCP:	

Registro P030 - Identificação do período e forma de apuração do imposto de renda e da contribuição social sobre o lucro líquido das empresas tributadas pelo lucro presumido

Data Saldo Inicial	Data Saldo Final	Período de apuração
01/10/2024	31/12/2024	T04 - Quarto Trimestre

Registro P100 - Balanço Patrimonial

Código	Descrição	Saldo inicial	D/C	Total débitos	Total créditos	Saldo final	D/C
2.02.01.21	RECEITAS DIFERIDAS	0,00	C	0,00	0,00	0,00	C
2.02.01.21.01	Receitas Diferidas	0,00	C	0,00	0,00	0,00	C
2.02.01.21.02	(-) Custos Correspondentes às Receitas Diferidas	0,00	C	0,00	0,00	0,00	C
2.02.01.21.03	Subvenção Governamental a Apropriar	0,00	C	0,00	0,00	0,00	C
2.02.01.21.50	(-) Juros a Apropriar Decorrentes de Ajuste a Valor Presente (AVP) - Receita Diferida - Longo Prazo	0,00	C	0,00	0,00	0,00	C
2.02.01.21.70	Subconta - Ajuste a Valor Justo - Receita Diferida - Longo Prazo	0,00	C	0,00	0,00	0,00	C
2.02.01.21.90	Subconta - Adoção Inicial - Receita Diferida - Longo Prazo	0,00	C	0,00	0,00	0,00	C
2.03	PATRIMÔNIO LÍQUIDO	2.510.911,63	C	4.227.458,10	7.658.472,92	5.941.926,45	C
2.03.01	CAPITAL SOCIAL	30.000,00	C	0,00	0,00	30.000,00	C
2.03.01.01	CAPITAL REALIZADO - DE RESIDENTE NO PAÍS	30.000,00	C	0,00	0,00	30.000,00	C

INFORMAÇÃO PROTEGIDA POR SIGILO FISCAL

Relatório de Impressão de Pastas e Fichas

Nome Empresarial:	FERRARI MED DISTRIBUIDORA DE MEDICAMENTOS LTDA				
Período da Escrituração:	01/01/2024 a 31/12/2024	CNPJ:	28.004.857/0001-07	SCP:	

Registro P030 - Identificação do período e forma de apuração do imposto de renda e da contribuição social sobre o lucro líquido das empresas tributadas pelo lucro presumido

Data Saldo Inicial	Data Saldo Final	Período de apuração
01/10/2024	31/12/2024	T04 - Quarto Trimestre

Registro P100 - Balanço Patrimonial

Código	Descrição	Saldo inicial	D/C	Total débitos	Total créditos	Saldo final	D/C
2.03.01.01.01	Capital Subscrito de Domiciliados e Residentes no País	30.000,00	C	0,00	0,00	30.000,00	C
2.03.01.01.21	(-) Capital a Integralizar de Domiciliados e Residentes no País	0,00	C	0,00	0,00	0,00	C
2.03.01.02	CAPITAL REALIZADO - DE NÃO RESIDENTE NO PAÍS	0,00	C	0,00	0,00	0,00	C
2.03.01.02.01	Capital Subscrito de Domiciliados e Residentes no Exterior	0,00	C	0,00	0,00	0,00	C
2.03.01.02.10	(-) Capital a Integralizar de Domiciliados e Residentes no Exterior	0,00	C	0,00	0,00	0,00	C
2.03.01.10	GASTOS COM EMISSÕES DE TÍTULOS PATRIMONIAIS	0,00	C	0,00	0,00	0,00	C
2.03.01.10.01	(-) Gastos com Emissão de Ações	0,00	C	0,00	0,00	0,00	C
2.03.02	RESERVAS	0,00	C	0,00	0,00	0,00	C
2.03.02.01	RESERVAS DE CAPITAL	0,00	C	0,00	0,00	0,00	C
2.03.02.01.01	Ágio na Emissão de Ações	0,00	C	0,00	0,00	0,00	C

INFORMAÇÃO PROTEGIDA POR SIGILO FISCAL

Relatório de Impressão de Pastas e Fichas

Nome Empresarial:	FERRARI MED DISTRIBUIDORA DE MEDICAMENTOS LTDA				
Período da Escrituração:	01/01/2024 a 31/12/2024	CNPJ:	28.004.857/0001-07	SCP:	

Registro P030 - Identificação do período e forma de apuração do imposto de renda e da contribuição social sobre o lucro líquido das empresas tributadas pelo lucro presumido

Data Saldo Inicial	Data Saldo Final	Período de apuração
01/10/2024	31/12/2024	T04 - Quarto Trimestre

Registro P100 - Balanço Patrimonial

Código	Descrição	Saldo inicial	D/C	Total débitos	Total créditos	Saldo final	D/C
2.03.02.01.02	Reserva Especial de Ágio na Incorporação	0,00	C	0,00	0,00	0,00	C
2.03.02.01.03	Alienação de Partes Beneficiárias e Bônus de Subscrição	0,00	C	0,00	0,00	0,00	C
2.03.02.01.11	Doações e Subvenções para Investimentos (Reserva constituída até 31/12/2007)	0,00	C	0,00	0,00	0,00	C
2.03.02.01.12	Prêmio Recebido na Emissão de Debêntures (Reserva constituída até 31/12/2007)	0,00	C	0,00	0,00	0,00	C
2.03.02.01.99	Outras Reservas de Capital	0,00	C	0,00	0,00	0,00	C
2.03.02.02	RESERVAS DE REAVALIAÇÃO	0,00	C	0,00	0,00	0,00	C
2.03.02.02.01	Reavaliação de Ativos Próprios	0,00	C	0,00	0,00	0,00	C
2.03.02.02.02	Reavaliação de Ativos em Coligadas/Controladas avaliados pelo MEP	0,00	C	0,00	0,00	0,00	C
2.03.02.03	RESERVAS DE LUCROS	0,00	C	0,00	0,00	0,00	C
2.03.02.03.01	Reserva Legal	0,00	C	0,00	0,00	0,00	C

INFORMAÇÃO PROTEGIDA POR SIGILO FISCAL

Relatório de Impressão de Pastas e Fichas

Nome Empresarial:	FERRARI MED DISTRIBUIDORA DE MEDICAMENTOS LTDA				
Período da Escrituração:	01/01/2024 a 31/12/2024	CNPJ:	28.004.857/0001-07	SCP:	

Registro P030 - Identificação do período e forma de apuração do imposto de renda e da contribuição social sobre o lucro líquido das empresas tributadas pelo lucro presumido

Data Saldo Inicial	Data Saldo Final	Período de apuração
01/10/2024	31/12/2024	T04 - Quarto Trimestre

Registro P100 - Balanço Patrimonial

Código	Descrição	Saldo inicial	D/C	Total débitos	Total créditos	Saldo final	D/C
2.03.02.03.02	Reserva Estatutária	0,00	C	0,00	0,00	0,00	C
2.03.02.03.03	Reserva para Contingência	0,00	C	0,00	0,00	0,00	C
2.03.02.03.04	Reserva de Incentivos Fiscais	0,00	C	0,00	0,00	0,00	C
2.03.02.03.05	Reserva de Lucros para Expansão	0,00	C	0,00	0,00	0,00	C
2.03.02.03.06	Reserva de Lucros a Realizar	0,00	C	0,00	0,00	0,00	C
2.03.02.03.07	Reserva Especial para Dividendo Obrigatório não Distribuído	0,00	C	0,00	0,00	0,00	C
2.03.02.03.08	Reserva de Prêmio na Emissão de Debêntures	0,00	C	0,00	0,00	0,00	C
2.03.02.03.09	Reserva para Aumento de Capital (Lei nº 9.249/1995, art. 9º, § 9º)	0,00	C	0,00	0,00	0,00	C
2.03.02.03.99	Outras Reservas de Lucros	0,00	C	0,00	0,00	0,00	C
2.03.03	AJUSTES DE AVALIAÇÃO PATRIMONIAL	0,00	C	0,00	0,00	0,00	C

INFORMAÇÃO PROTEGIDA POR SIGILO FISCAL

Relatório de Impressão de Pastas e Fichas

Nome Empresarial:	FERRARI MED DISTRIBUIDORA DE MEDICAMENTOS LTDA				
Período da Escrituração:	01/01/2024 a 31/12/2024	CNPJ:	28.004.857/0001-07	SCP:	

Registro P030 - Identificação do período e forma de apuração do imposto de renda e da contribuição social sobre o lucro líquido das empresas tributadas pelo lucro presumido

Data Saldo Inicial	Data Saldo Final	Período de apuração
01/10/2024	31/12/2024	T04 - Quarto Trimestre

Registro P100 - Balanço Patrimonial

Código	Descrição	Saldo inicial	D/C	Total débitos	Total créditos	Saldo final	D/C
2.03.03.01	AJUSTES DE AVALIAÇÃO PATRIMONIAL	0,00	C	0,00	0,00	0,00	C
2.03.03.01.01	Contrapartidas Ajustes Ativos Financeiros Disponíveis para Venda	0,00	C	0,00	0,00	0,00	C
2.03.03.01.02	Contrapartidas Ajustes em Operações de Hedge	0,00	C	0,00	0,00	0,00	C
2.03.03.01.03	Contrapartida da Diferença Positiva de Ativo Imobilizado Transferido para Propriedade para Investimento	0,00	C	0,00	0,00	0,00	C
2.03.03.01.04	Contrapartida de Ajustes dos Planos de Benefícios a Empregados	0,00	C	0,00	0,00	0,00	C
2.03.03.01.05	Contrapartida de Ajustes do Ativo Imobilizado e de Propriedades para Investimento - Adoção Inicial CPCs	0,00	C	0,00	0,00	0,00	C
2.03.03.01.06	Ajustes Acumulados de Conversão	0,00	C	0,00	0,00	0,00	C
2.03.03.01.30	(-) Ajustes de Avaliação Patrimonial Negativos	0,00	C	0,00	0,00	0,00	C
2.03.03.01.90	Outros Resultados Abrangentes - Ajustes de Avaliação Patrimonial	0,00	C	0,00	0,00	0,00	C
2.03.03.02	AJUSTES DE AVALIAÇÃO PATRIMONIAL - REFLEXOS	0,00	C	0,00	0,00	0,00	C

INFORMAÇÃO PROTEGIDA POR SIGILO FISCAL

Relatório de Impressão de Pastas e Fichas

Nome Empresarial:	FERRARI MED DISTRIBUIDORA DE MEDICAMENTOS LTDA				
Período da Escrituração:	01/01/2024 a 31/12/2024	CNPJ:	28.004.857/0001-07	SCP:	

Registro P030 - Identificação do período e forma de apuração do imposto de renda e da contribuição social sobre o lucro líquido das empresas tributadas pelo lucro presumido

Data Saldo Inicial	Data Saldo Final	Período de apuração
01/10/2024	31/12/2024	T04 - Quarto Trimestre

Registro P100 - Balanço Patrimonial

Código	Descrição	Saldo inicial	D/C	Total débitos	Total créditos	Saldo final	D/C
2.03.03.02.01	Contrapartidas Ajustes Ativos Financeiros Disponíveis para Venda - Refexa	0,00	C	0,00	0,00	0,00	C
2.03.03.02.02	Contrapartidas Ajustes em Operações de Hedge - Reflexa	0,00	C	0,00	0,00	0,00	C
2.03.03.02.03	Contrapartida Diferença Positiva de Ativo Imobilizado Transferido para Propriedades para Investimento - Reflexa	0,00	C	0,00	0,00	0,00	C
2.03.03.02.04	Contrapartida Ajustes Planos de Benefícios a Empregados - Reflexa	0,00	C	0,00	0,00	0,00	C
2.03.03.02.05	Contrapartida Ajustes Imobilizado e Propriedades para Investimento - Adoção Inicial CPCs - Reflexa	0,00	C	0,00	0,00	0,00	C
2.03.03.02.06	Ajustes Acumulados de Conversão - Reflexa	0,00	C	0,00	0,00	0,00	C
2.03.03.02.30	(-) Ajustes de Avaliação Patrimonial Negativos - Reflexa	0,00	C	0,00	0,00	0,00	C
2.03.03.02.90	Outros Resultados Abrangentes - Ajustes de Avaliação Patrimonial - Reflexa	0,00	C	0,00	0,00	0,00	C
2.03.04	OUTRAS CONTAS DO PATRIMÔNIO LÍQUIDO	2.480.911,63	C	4.227.458,10	7.658.472,92	5.911.926,45	C
2.03.04.01	OUTRAS CONTAS DO PATRIMÔNIO LÍQUIDO	2.480.911,63	C	4.227.458,10	7.658.472,92	5.911.926,45	C

INFORMAÇÃO PROTEGIDA POR SIGILO FISCAL

Relatório de Impressão de Pastas e Fichas

Nome Empresarial:	FERRARI MED DISTRIBUIDORA DE MEDICAMENTOS LTDA				
Período da Escrituração:	01/01/2024 a 31/12/2024	CNPJ:	28.004.857/0001-07	SCP:	

INFORMAÇÃO PROTEGIDA POR SIGILO FISCAL

Registro P030 - Identificação do período e forma de apuração do imposto de renda e da contribuição social sobre o lucro líquido das empresas tributadas pelo lucro presumido

Data Saldo Inicial	Data Saldo Final	Período de apuração
01/10/2024	31/12/2024	T04 - Quarto Trimestre

Registro P100 - Balanço Patrimonial

Código	Descrição	Saldo inicial	D/C	Total débitos	Total créditos	Saldo final	D/C
2.03.04.01.01	Lucros Acumulados e/ou Saldo à Disposição da Assembléia	4.179.633,88	C	3.829.236,46	7.658.472,92	8.008.870,34	C
2.03.04.01.05	Contraprestação Contingente - Combinação de Negócios - Patrimônio Líquido	0,00	C	0,00	0,00	0,00	C
2.03.04.01.10	Ajustes de Exercícios Anteriores	817.681,46	D	398.221,64	0,00	1.215.903,10	D
2.03.04.01.11	(-) Prejuízos Acumulados	881.040,79	D	0,00	0,00	881.040,79	D
2.03.04.01.12	(-) Ações em Tesouraria	0,00	C	0,00	0,00	0,00	C
2.03.04.01.15	(-) Transações de Capital	0,00	C	0,00	0,00	0,00	C
2.03.04.01.90	Contas do Patrimônio Líquido Não Classificadas	0,00	C	0,00	0,00	0,00	C

Registro P030 - Identificação do período e forma de apuração do imposto de renda e da contribuição social sobre o lucro líquido das empresas tributadas pelo lucro presumido

Data Saldo Inicial	Data Saldo Final	Período de apuração
01/01/2024	31/03/2024	T01 - Primeiro Trimestre

Registro P150 - Demonstração do Resultado

Código	Descrição	Tipo	Nível	Natureza da Conta	Código conta superior	Valor	D/C

Relatório de Impressão de Pastas e Fichas

Nome Empresarial:	FERRARI MED DISTRIBUIDORA DE MEDICAMENTOS LTDA				
Período da Escrituração:	01/01/2024 a 31/12/2024	CNPJ:	28.004.857/0001-07	SCP:	

Registro P030 - Identificação do período e forma de apuração do imposto de renda e da contribuição social sobre o lucro líquido das empresas tributadas pelo lucro presumido

Data Saldo Inicial	Data Saldo Final	Período de apuração
01/01/2024	31/03/2024	T01 - Primeiro Trimestre

Registro P150 - Demonstração do Resultado

Código	Descrição	Tipo	Nível	Natureza da Conta	Código conta superior	Valor	D/C
3	RESULTADO LÍQUIDO DO PERÍODO	S	1	04 - Contas de resultado		220.306,86	D
3.01	RESULTADO LÍQUIDO DO PERÍODO ANTES DO IRPJ E DA CSLL - ATIVIDADE GERAL	S	2	04 - Contas de resultado	3	181.996,21	D
3.01.01	RESULTADO OPERACIONAL	S	3	04 - Contas de resultado	3.01	181.996,21	D
3.01.01.01	RECEITA LIQUIDA	S	4	04 - Contas de resultado	3.01.01	1.249.308,40	C
3.01.01.01.01	RECEITA BRUTA	S	5	04 - Contas de resultado	3.01.01.01	1.438.657,59	C
3.01.01.01.01.01	Receita de Exportação Direta de Mercadorias e Produtos	A	6	04 - Contas de resultado	3.01.01.01.01	0,00	C
3.01.01.01.01.02	Receita de Vendas de Mercadorias e Produtos a Comercial Exportadora com Fim Específico de Exportação	A	6	04 - Contas de resultado	3.01.01.01.01	0,00	C
3.01.01.01.01.03	Receita de Exportação de Serviços	A	6	04 - Contas de resultado	3.01.01.01.01	0,00	C
3.01.01.01.01.04	Receita da Venda de Produtos de Fabricação Própria no Mercado Interno	A	6	04 - Contas de resultado	3.01.01.01.01	0,00	C
3.01.01.01.01.05	Receita da Revenda de Mercadorias no Mercado Interno	A	6	04 - Contas de resultado	3.01.01.01.01	1.438.657,59	C

INFORMAÇÃO PROTEGIDA POR SIGILO FISCAL

Relatório de Impressão de Pastas e Fichas

Nome Empresarial:	FERRARI MED DISTRIBUIDORA DE MEDICAMENTOS LTDA				
Período da Escrituração:	01/01/2024 a 31/12/2024	CNPJ:	28.004.857/0001-07	SCP:	

Registro P030 - Identificação do período e forma de apuração do imposto de renda e da contribuição social sobre o lucro líquido das empresas tributadas pelo lucro presumido

Data Saldo Inicial	Data Saldo Final	Período de apuração
01/01/2024	31/03/2024	T01 - Primeiro Trimestre

Registro P150 - Demonstração do Resultado

Código	Descrição	Tipo	Nível	Natureza da Conta	Código conta superior	Valor	D/C
3.01.01.01.01.06	Receita da Prestação de Serviços no Mercado Interno	A	6	04 - Contas de resultado	3.01.01.01.01	0,00	C
3.01.01.01.01.07	Receita da Venda de Unidades Imobiliárias	A	6	04 - Contas de resultado	3.01.01.01.01	0,00	C
3.01.01.01.01.08	Receita da Locação de Bens Móveis e Imóveis	A	6	04 - Contas de resultado	3.01.01.01.01	0,00	C
3.01.01.01.01.20	Receita de Contrato de Construção	A	6	04 - Contas de resultado	3.01.01.01.01	0,00	C
3.01.01.01.01.25	Receita de Direito de Exploração Serviço Público	A	6	04 - Contas de resultado	3.01.01.01.01	0,00	C
3.01.01.01.01.30	Receita de Securitização de Créditos	A	6	04 - Contas de resultado	3.01.01.01.01	0,00	C
3.01.01.01.01.98	Outras Receitas da Atividade Geral	A	6	04 - Contas de resultado	3.01.01.01.01	0,00	C
3.01.01.01.02	DEDUÇÕES DA RECEITA BRUTA	S	5	04 - Contas de resultado	3.01.01.01	189.349,19	D
3.01.01.01.02.01	(-) Vendas Canceladas e Devoluções de Vendas	A	6	04 - Contas de resultado	3.01.01.01.02	0,00	C
3.01.01.01.02.02	(-) Descontos Incondicionais e Abatimentos	A	6	04 - Contas de resultado	3.01.01.01.02	8.299,42	D

INFORMAÇÃO PROTEGIDA POR SIGILO FISCAL

Relatório de Impressão de Pastas e Fichas

Nome Empresarial:	FERRARI MED DISTRIBUIDORA DE MEDICAMENTOS LTDA				
Período da Escrituração:	01/01/2024 a 31/12/2024	CNPJ:	28.004.857/0001-07	SCP:	

Registro P030 - Identificação do período e forma de apuração do imposto de renda e da contribuição social sobre o lucro líquido das empresas tributadas pelo lucro presumido

Data Saldo Inicial	Data Saldo Final	Período de apuração
01/01/2024	31/03/2024	T01 - Primeiro Trimestre

Registro P150 - Demonstração do Resultado

Código	Descrição	Tipo	Nível	Natureza da Conta	Código conta superior	Valor	D/C
3.01.01.01.02.03	(-) ICMS	A	6	04 - Contas de resultado	3.01.01.01.02	0,00	C
3.01.01.01.02.04	(-) COFINS Sobre Receita Bruta	A	6	04 - Contas de resultado	3.01.01.01.02	0,00	C
3.01.01.01.02.05	(-) PIS/PASEP Sobre Receita Bruta	A	6	04 - Contas de resultado	3.01.01.01.02	0,00	C
3.01.01.01.02.06	(-) ISS	A	6	04 - Contas de resultado	3.01.01.01.02	0,00	C
3.01.01.01.02.09	(-) Demais Impostos e Contribuições Incidentes sobre Vendas e Serviços	A	6	04 - Contas de resultado	3.01.01.01.02	181.049,77	D
3.01.01.01.02.10	(-) Ajuste a Valor Presente sobre Receita Bruta	A	6	04 - Contas de resultado	3.01.01.01.02	0,00	C
3.01.01.01.02.60	(-) CPC 47 - Modificações Contratuais	A	6	04 - Contas de resultado	3.01.01.01.02	0,00	C
3.01.01.01.02.62	(-) CPC 47 - Reconhecimento de Passivos de Contrato - Garantias	A	6	04 - Contas de resultado	3.01.01.01.02	0,00	C
3.01.01.01.02.64	(-) CPC 47 - Reconhecimento de Passivos de Contrato - Direitos Não Exercidos	A	6	04 - Contas de resultado	3.01.01.01.02	0,00	C
3.01.01.01.02.66	(-) CPC 47 - Reconhecimento de Passivos de Contrato - Serviços de Custódia - Vendas para Entrega Futura	A	6	04 - Contas de resultado	3.01.01.01.02	0,00	C

INFORMAÇÃO PROTEGIDA POR SIGILO FISCAL

Relatório de Impressão de Pastas e Fichas

Nome Empresarial:	FERRARI MED DISTRIBUIDORA DE MEDICAMENTOS LTDA				
Período da Escrituração:	01/01/2024 a 31/12/2024	CNPJ:	28.004.857/0001-07	SCP:	

Registro P030 - Identificação do período e forma de apuração do imposto de renda e da contribuição social sobre o lucro líquido das empresas tributadas pelo lucro presumido

Data Saldo Inicial	Data Saldo Final	Período de apuração
01/01/2024	31/03/2024	T01 - Primeiro Trimestre

Registro P150 - Demonstração do Resultado

Código	Descrição	Tipo	Nível	Natureza da Conta	Código conta superior	Valor	D/C
3.01.01.01.02.68	(-) CPC 47 - Preço de Transação - Contraprestações Variáveis	A	6	04 - Contas de resultado	3.01.01.01.02	0,00	C
3.01.01.01.02.70	(-) CPC 47 - Preço de Transação - Reavaliações de Contraprestação Variável	A	6	04 - Contas de resultado	3.01.01.01.02	0,00	C
3.01.01.01.02.72	(-) CPC 47 - Preço de Transação - Contraprestações Pagas ou a Pagar	A	6	04 - Contas de resultado	3.01.01.01.02	0,00	C
3.01.01.01.02.74	(-) CPC 47 - Preço de Transação - Obrigações de Desempenho	A	6	04 - Contas de resultado	3.01.01.01.02	0,00	C
3.01.01.01.02.76	(-) CPC 47 - Critérios Divergentes da Legislação Tributária - Não Recebimento de Contraprestação	A	6	04 - Contas de resultado	3.01.01.01.02	0,00	C
3.01.01.01.02.78	(-) CPC 47 - Critérios Divergentes da Legislação Tributária - Passivo de Contrato - Direito à Devolução	A	6	04 - Contas de resultado	3.01.01.01.02	0,00	C
3.01.01.01.02.80	(-) CPC 47 - Critérios Divergentes da Legislação Tributária - Passivo de Contrato - Direito de Aquisição Opcional	A	6	04 - Contas de resultado	3.01.01.01.02	0,00	C
3.01.01.03	CUSTO DOS BENS E SERVIÇOS	S	4	04 - Contas de resultado	3.01.01	1.667.516,52	D
3.01.01.03.01	CUSTO DOS BENS E SERVIÇOS VENDIDOS DAS ATIVIDADES EM GERAL	S	5	04 - Contas de resultado	3.01.01.03	1.667.516,52	D
3.01.01.03.01.01	(-) Custo dos Produtos de Fabricação Própria Vendidos	A	6	04 - Contas de resultado	3.01.01.03.01	0,00	C

INFORMAÇÃO PROTEGIDA POR SIGILO FISCAL

Relatório de Impressão de Pastas e Fichas

Nome Empresarial:	FERRARI MED DISTRIBUIDORA DE MEDICAMENTOS LTDA				
Período da Escrituração:	01/01/2024 a 31/12/2024	CNPJ:	28.004.857/0001-07	SCP:	

Registro P030 - Identificação do período e forma de apuração do imposto de renda e da contribuição social sobre o lucro líquido das empresas tributadas pelo lucro presumido

Data Saldo Inicial	Data Saldo Final	Período de apuração
01/01/2024	31/03/2024	T01 - Primeiro Trimestre

Registro P150 - Demonstração do Resultado

Código	Descrição	Tipo	Nível	Natureza da Conta	Código conta superior	Valor	D/C
3.01.01.03.01.02	(-) Custo das Mercadorias Revendidas	A	6	04 - Contas de resultado	3.01.01.03.01	1.667.516,52	D
3.01.01.03.01.03	(-) Custo dos Serviços Prestados	A	6	04 - Contas de resultado	3.01.01.03.01	0,00	C
3.01.01.03.01.04	(-) Custo das Unidades Imobiliárias Vendidas	A	6	04 - Contas de resultado	3.01.01.03.01	0,00	C
3.01.01.03.01.10	(-) Custo dos Bens Arrendados	A	6	04 - Contas de resultado	3.01.01.03.01	0,00	C
3.01.01.03.01.20	(-) Custo de Construção	A	6	04 - Contas de resultado	3.01.01.03.01	0,00	C
3.01.01.03.01.30	(-) Custo de Operação de Securitização	A	6	04 - Contas de resultado	3.01.01.03.01	0,00	C
3.01.01.05	OUTRAS RECEITAS OPERACIONAIS	S	4	04 - Contas de resultado	3.01.01	335.519,67	C
3.01.01.05.01	OUTRAS RECEITAS OPERACIONAIS DAS ATIVIDADES EM GERAL	S	5	04 - Contas de resultado	3.01.01.05	335.519,67	C
3.01.01.05.01.01	Variações Cambiais Ativas	A	6	04 - Contas de resultado	3.01.01.05.01	0,00	C
3.01.01.05.01.02	Ganhos Auferidos no Mercado de Renda Variável, exceto Day-Trade	A	6	04 - Contas de resultado	3.01.01.05.01	0,00	C

INFORMAÇÃO PROTEGIDA POR SIGILO FISCAL

Relatório de Impressão de Pastas e Fichas

Nome Empresarial:	FERRARI MED DISTRIBUIDORA DE MEDICAMENTOS LTDA				
Período da Escrituração:	01/01/2024 a 31/12/2024	CNPJ:	28.004.857/0001-07	SCP:	

Registro P030 - Identificação do período e forma de apuração do imposto de renda e da contribuição social sobre o lucro líquido das empresas tributadas pelo lucro presumido

Data Saldo Inicial	Data Saldo Final	Período de apuração
01/01/2024	31/03/2024	T01 - Primeiro Trimestre

Registro P150 - Demonstração do Resultado

Código	Descrição	Tipo	Nível	Natureza da Conta	Código conta superior	Valor	D/C
3.01.01.05.01.03	Ganhos em Operações Day-Trade	A	6	04 - Contas de resultado	3.01.01.05.01	0,00	C
3.01.01.05.01.04	Receitas de Juros sobre o Capital Próprio	A	6	04 - Contas de resultado	3.01.01.05.01	0,00	C
3.01.01.05.01.05	Outras Receitas Financeiras	A	6	04 - Contas de resultado	3.01.01.05.01	8.288,31	C
3.01.01.05.01.06	Resultados Positivos em Participações Societárias Avaliadas pelo Método de Equivalência Patrimonial	A	6	04 - Contas de resultado	3.01.01.05.01	0,00	C
3.01.01.05.01.07	Resultados Positivos em SCP Avaliadas pelo Método de Equivalência Patrimonial	A	6	04 - Contas de resultado	3.01.01.05.01	0,00	C
3.01.01.05.01.08	Rendimentos e Ganhos de Capital Auferidos no Exterior	A	6	04 - Contas de resultado	3.01.01.05.01	0,00	C
3.01.01.05.01.09	Reversão das Perdas Estimadas Decorrentes de Teste de Recuperabilidade (Impairment)	A	6	04 - Contas de resultado	3.01.01.05.01	0,00	C
3.01.01.05.01.10	Reversão dos Saldos das Provisões	A	6	04 - Contas de resultado	3.01.01.05.01	0,00	C
3.01.01.05.01.11	Prêmios Recebidos na Emissão de Debêntures	A	6	04 - Contas de resultado	3.01.01.05.01	0,00	C
3.01.01.05.01.12	Doações e Subvenções para Custeio ou Operações	A	6	04 - Contas de resultado	3.01.01.05.01	0,00	C

INFORMAÇÃO PROTEGIDA POR SIGILO FISCAL

Relatório de Impressão de Pastas e Fichas

Nome Empresarial:	FERRARI MED DISTRIBUIDORA DE MEDICAMENTOS LTDA				
Período da Escrituração:	01/01/2024 a 31/12/2024	CNPJ:	28.004.857/0001-07	SCP:	

Registro P030 - Identificação do período e forma de apuração do imposto de renda e da contribuição social sobre o lucro líquido das empresas tributadas pelo lucro presumido

Data Saldo Inicial	Data Saldo Final	Período de apuração
01/01/2024	31/03/2024	T01 - Primeiro Trimestre

Registro P150 - Demonstração do Resultado

Código	Descrição	Tipo	Nível	Natureza da Conta	Código conta superior	Valor	D/C
3.01.01.05.01.13	Doações e Subvenções para Investimentos	A	6	04 - Contas de resultado	3.01.01.05.01	0,00	C
3.01.01.05.01.14	Receitas de Reclassificação de Ajustes de Avaliação Patrimonial	A	6	04 - Contas de resultado	3.01.01.05.01	0,00	C
3.01.01.05.01.15	Receitas de Reclassificação de Ajustes de Avaliação Patrimonial - Reflexo	A	6	04 - Contas de resultado	3.01.01.05.01	0,00	C
3.01.01.05.01.16	Receitas Financeiras Decorrentes de Ajustes ao Valor Presente	A	6	04 - Contas de resultado	3.01.01.05.01	0,00	C
3.01.01.05.01.17	Ganho Por Compra Vantajosa em Investimentos	A	6	04 - Contas de resultado	3.01.01.05.01	0,00	C
3.01.01.05.01.18	Amortização de Menos-Valia	A	6	04 - Contas de resultado	3.01.01.05.01	0,00	C
3.01.01.05.01.19	Receita de Aluguel de Bens Imóveis - Atividade Não Principal	A	6	04 - Contas de resultado	3.01.01.05.01	0,00	C
3.01.01.05.01.20	Receita de Aluguel de Bens Móveis - Atividade Não Principal	A	6	04 - Contas de resultado	3.01.01.05.01	0,00	C
3.01.01.05.01.21	Créditos Presumidos de IPI	A	6	04 - Contas de resultado	3.01.01.05.01	0,00	C
3.01.01.05.01.22	Créditos Presumidos de PIS/COFINS	A	6	04 - Contas de resultado	3.01.01.05.01	0,00	C

INFORMAÇÃO PROTEGIDA POR SIGILO FISCAL

Relatório de Impressão de Pastas e Fichas

Nome Empresarial:	FERRARI MED DISTRIBUIDORA DE MEDICAMENTOS LTDA				
Período da Escrituração:	01/01/2024 a 31/12/2024	CNPJ:	28.004.857/0001-07	SCP:	

Registro P030 - Identificação do período e forma de apuração do imposto de renda e da contribuição social sobre o lucro líquido das empresas tributadas pelo lucro presumido

Data Saldo Inicial	Data Saldo Final	Período de apuração
01/01/2024	31/03/2024	T01 - Primeiro Trimestre

Registro P150 - Demonstração do Resultado

Código	Descrição	Tipo	Nível	Natureza da Conta	Código conta superior	Valor	D/C
3.01.01.05.01.23	Outros Créditos Fiscais Presumidos	A	6	04 - Contas de resultado	3.01.01.05.01	0,00	C
3.01.01.05.01.24	Multas e Outras Vantagens Recebidas	A	6	04 - Contas de resultado	3.01.01.05.01	0,00	C
3.01.01.05.01.25	Lucros e Dividendos Derivados de Participações Societárias Avaliadas pelo Custos de Aquisição	A	6	04 - Contas de resultado	3.01.01.05.01	0,00	C
3.01.01.05.01.26	Receitas com Empréstimos de Valores Mobiliários	A	6	04 - Contas de resultado	3.01.01.05.01	0,00	C
3.01.01.05.01.27	Rendimentos Auferidos em Operações de Mútuo Partes Relacionadas	A	6	04 - Contas de resultado	3.01.01.05.01	0,00	C
3.01.01.05.01.28	Rendimentos Auferidos em Operações de Mútuo Partes Não Relacionadas	A	6	04 - Contas de resultado	3.01.01.05.01	0,00	C
3.01.01.05.01.29	Rendimentos Auferidos com Debêntures - Emitente Partes Relacionadas	A	6	04 - Contas de resultado	3.01.01.05.01	0,00	C
3.01.01.05.01.30	Rendimentos Auferidos com Debêntures - Emitente Partes Não Relacionadas	A	6	04 - Contas de resultado	3.01.01.05.01	0,00	C
3.01.01.05.01.31	Rendimentos Auferidos com Títulos Públicos	A	6	04 - Contas de resultado	3.01.01.05.01	0,00	C
3.01.01.05.01.32	Juros Auferidos com Outros Ativos Financeiros Mensurados Pelo Custo Amortizado	A	6	04 - Contas de resultado	3.01.01.05.01	0,00	C

INFORMAÇÃO PROTEGIDA POR SIGILO FISCAL

Relatório de Impressão de Pastas e Fichas

Nome Empresarial:	FERRARI MED DISTRIBUIDORA DE MEDICAMENTOS LTDA				
Período da Escrituração:	01/01/2024 a 31/12/2024	CNPJ:	28.004.857/0001-07	SCP:	

Registro P030 - Identificação do período e forma de apuração do imposto de renda e da contribuição social sobre o lucro líquido das empresas tributadas pelo lucro presumido

Data Saldo Inicial	Data Saldo Final	Período de apuração
01/01/2024	31/03/2024	T01 - Primeiro Trimestre

Registro P150 - Demonstração do Resultado

Código	Descrição	Tipo	Nível	Natureza da Conta	Código conta superior	Valor	D/C
3.01.01.05.01.33	Ganho de Ajustes a Valor Justo - Instrumentos Financeiros para Negociação - Não Hedge Valor Justo pelo Resultado (VJPR).	A	6	04 - Contas de resultado	3.01.01.05.01	0,00	C
3.01.01.05.01.34	Ganho de Ajustes a Valor Justo - Instrumentos Financeiros Disponíveis para Venda - Reclassificação de Ajustes de Avaliação Patrimonial	A	6	04 - Contas de resultado	3.01.01.05.01	0,00	C
3.01.01.05.01.35	Ganho de Ajustes a Valor Justo - Instrumentos Financeiros de Hedge de Valor Justo	A	6	04 - Contas de resultado	3.01.01.05.01	0,00	C
3.01.01.05.01.36	Ganho de Ajustes a Valor Justo - Instrumentos Financeiros de Hedge - Reclassificação de Ajustes de Avaliação Patrimonial	A	6	04 - Contas de resultado	3.01.01.05.01	0,00	C
3.01.01.05.01.37	Ganho de Ajustes a Valor Justo - Item Objeto de Hedge de Valor Justo	A	6	04 - Contas de resultado	3.01.01.05.01	0,00	C
3.01.01.05.01.38	Ganho de Ajustes a Valor Justo - Propriedade para Investimento	A	6	04 - Contas de resultado	3.01.01.05.01	0,00	C
3.01.01.05.01.39	Ganho de Ajustes a Valor Justo - Ativo Biológico Consumível	A	6	04 - Contas de resultado	3.01.01.05.01	0,00	C
3.01.01.05.01.40	Ganho de Ajustes a Valor Justo - Ativo Biológico de Produção	A	6	04 - Contas de resultado	3.01.01.05.01	0,00	C
3.01.01.05.01.41	Ganho de Ajustes a Valor Justo - Ativos Não Circulantes Mantidos para Venda	A	6	04 - Contas de resultado	3.01.01.05.01	0,00	C
3.01.01.05.01.42	Ganho de Ajustes a Valor Justo - Subscrição de Capital com demais Bens	A	6	04 - Contas de resultado	3.01.01.05.01	0,00	C

INFORMAÇÃO PROTEGIDA POR SIGILO FISCAL

Relatório de Impressão de Pastas e Fichas

Nome Empresarial:	FERRARI MED DISTRIBUIDORA DE MEDICAMENTOS LTDA				
Período da Escrituração:	01/01/2024 a 31/12/2024	CNPJ:	28.004.857/0001-07	SCP:	

Registro P030 - Identificação do período e forma de apuração do imposto de renda e da contribuição social sobre o lucro líquido das empresas tributadas pelo lucro presumido

Data Saldo Inicial	Data Saldo Final	Período de apuração
01/01/2024	31/03/2024	T01 - Primeiro Trimestre

Registro P150 - Demonstração do Resultado

Código	Descrição	Tipo	Nível	Natureza da Conta	Código conta superior	Valor	D/C
3.01.01.05.01.43	Ganho de Ajustes a Valor Justo - Subscrição de Capital com Participação Societária	A	6	04 - Contas de resultado	3.01.01.05.01	0,00	C
3.01.01.05.01.44	Ganho de Ajustes a Valor Justo - Aquisição de Participação Societária em Estágios	A	6	04 - Contas de resultado	3.01.01.05.01	0,00	C
3.01.01.05.01.45	Ganho de Ajustes a Valor Justo - Decorrente de Permuta de Ativos ou Passivos	A	6	04 - Contas de resultado	3.01.01.05.01	0,00	C
3.01.01.05.01.46	Ganho de Ajustes a Valor Justo - Outras Operações	A	6	04 - Contas de resultado	3.01.01.05.01	0,00	C
3.01.01.05.01.99	Outras Receitas Operacionais	A	6	04 - Contas de resultado	3.01.01.05.01	327.231,36	C
3.01.01.07	DESPESAS OPERACIONAIS	S	4	04 - Contas de resultado	3.01.01	75.193,63	D
3.01.01.07.01	DESPESAS OPERACIONAIS DAS ATIVIDADES EM GERAL	S	5	04 - Contas de resultado	3.01.01.07	75.193,63	D
3.01.01.07.01.01	(-) Remuneração a Dirigentes e a Conselho de Administração	A	6	04 - Contas de resultado	3.01.01.07.01	0,00	C
3.01.01.07.01.02	(-) Ordenados, Salários, Gratificações e Outras Remunerações a Empregados	A	6	04 - Contas de resultado	3.01.01.07.01	18.846,12	D
3.01.01.07.01.03	(-) Outros Gastos com Pessoal	A	6	04 - Contas de resultado	3.01.01.07.01	46.496,84	D

INFORMAÇÃO PROTEGIDA POR SIGILO FISCAL

Relatório de Impressão de Pastas e Fichas

Nome Empresarial:	FERRARI MED DISTRIBUIDORA DE MEDICAMENTOS LTDA				
Período da Escrituração:	01/01/2024 a 31/12/2024	CNPJ:	28.004.857/0001-07	SCP:	

Registro P030 - Identificação do período e forma de apuração do imposto de renda e da contribuição social sobre o lucro líquido das empresas tributadas pelo lucro presumido

Data Saldo Inicial	Data Saldo Final	Período de apuração
01/01/2024	31/03/2024	T01 - Primeiro Trimestre

Registro P150 - Demonstração do Resultado

Código	Descrição	Tipo	Nível	Natureza da Conta	Código conta superior	Valor	D/C
3.01.01.07.01.04	(-) Outros Serviços Prestados por Pessoa Física ou Jurídica	A	6	04 - Contas de resultado	3.01.01.07.01	0,00	C
3.01.01.07.01.05	(-) Encargos Sociais - Previdência Social	A	6	04 - Contas de resultado	3.01.01.07.01	0,00	C
3.01.01.07.01.06	(-) Encargos Sociais - FGTS	A	6	04 - Contas de resultado	3.01.01.07.01	0,00	C
3.01.01.07.01.07	(-) Encargos Sociais Outros	A	6	04 - Contas de resultado	3.01.01.07.01	0,00	C
3.01.01.07.01.08	(-) Doações e Patrocínios de Caráter Cultural e Artístico (Lei no 8.313/1991)	A	6	04 - Contas de resultado	3.01.01.07.01	0,00	C
3.01.01.07.01.09	(-) Operações de Aquisição de Vale Cultura (Lei no 12.761/2012, art. 10)	A	6	04 - Contas de resultado	3.01.01.07.01	0,00	C
3.01.01.07.01.10	(-) Doações a Instituições de Ensino e Pesquisa (Lei nº 9.249/1995, art.13, § 2º)	A	6	04 - Contas de resultado	3.01.01.07.01	0,00	C
3.01.01.07.01.11	(-) Doações a Entidades Civis	A	6	04 - Contas de resultado	3.01.01.07.01	0,00	C
3.01.01.07.01.12	(-) Outras Contribuições, Doações e Patrocínios	A	6	04 - Contas de resultado	3.01.01.07.01	0,00	C
3.01.01.07.01.13	(-) Alimentação do Trabalhador	A	6	04 - Contas de resultado	3.01.01.07.01	0,00	C

INFORMAÇÃO PROTEGIDA POR SIGILO FISCAL

Relatório de Impressão de Pastas e Fichas

Nome Empresarial:	FERRARI MED DISTRIBUIDORA DE MEDICAMENTOS LTDA				
Período da Escrituração:	01/01/2024 a 31/12/2024	CNPJ:	28.004.857/0001-07	SCP:	

Registro P030 - Identificação do período e forma de apuração do imposto de renda e da contribuição social sobre o lucro líquido das empresas tributadas pelo lucro presumido

Data Saldo Inicial	Data Saldo Final	Período de apuração
01/01/2024	31/03/2024	T01 - Primeiro Trimestre

Registro P150 - Demonstração do Resultado

Código	Descrição	Tipo	Nível	Natureza da Conta	Código conta superior	Valor	D/C
3.01.01.07.01.14	(-) PIS/PASEP	A	6	04 - Contas de resultado	3.01.01.07.01	0,00	C
3.01.01.07.01.15	(-) COFINS	A	6	04 - Contas de resultado	3.01.01.07.01	0,00	C
3.01.01.07.01.16	(-) Demais Impostos, Taxas e Contribuições, exceto IR e CSLL	A	6	04 - Contas de resultado	3.01.01.07.01	8.693,41	D
3.01.01.07.01.17	(-) Arrendamento Mercantil	A	6	04 - Contas de resultado	3.01.01.07.01	0,00	C
3.01.01.07.01.18	(-) Aluguéis	A	6	04 - Contas de resultado	3.01.01.07.01	0,00	C
3.01.01.07.01.19	(-) Despesas com Veículos e de Conservação de Bens e Instalações	A	6	04 - Contas de resultado	3.01.01.07.01	0,00	C
3.01.01.07.01.20	(-) Propaganda, Publicidade e Patrocínio	A	6	04 - Contas de resultado	3.01.01.07.01	0,00	C
3.01.01.07.01.21	(-) Propaganda, Publicidade e Patrocínio de Assoc. Desportivas que Mantenha Equipe de Futebol Profissional	A	6	04 - Contas de resultado	3.01.01.07.01	0,00	C
3.01.01.07.01.22	(-) Multas	A	6	04 - Contas de resultado	3.01.01.07.01	0,00	C
3.01.01.07.01.23	(-) Encargos de Depreciação	A	6	04 - Contas de resultado	3.01.01.07.01	0,00	C

INFORMAÇÃO PROTEGIDA POR SIGILO FISCAL

Relatório de Impressão de Pastas e Fichas

Nome Empresarial:	FERRARI MED DISTRIBUIDORA DE MEDICAMENTOS LTDA				
Período da Escrituração:	01/01/2024 a 31/12/2024	CNPJ:	28.004.857/0001-07	SCP:	

Registro P030 - Identificação do período e forma de apuração do imposto de renda e da contribuição social sobre o lucro líquido das empresas tributadas pelo lucro presumido

Data Saldo Inicial	Data Saldo Final	Período de apuração
01/01/2024	31/03/2024	T01 - Primeiro Trimestre

Registro P150 - Demonstração do Resultado

Código	Descrição	Tipo	Nível	Natureza da Conta	Código conta superior	Valor	D/C
3.01.01.07.01.24	(-) Encargos de Amortização	A	6	04 - Contas de resultado	3.01.01.07.01	0,00	C
3.01.01.07.01.25	(-) Perdas em Operações de Crédito	A	6	04 - Contas de resultado	3.01.01.07.01	0,00	C
3.01.01.07.01.26	(-) Provisões para Férias	A	6	04 - Contas de resultado	3.01.01.07.01	0,00	C
3.01.01.07.01.27	(-) Provisões para 13º Salário de Empregados	A	6	04 - Contas de resultado	3.01.01.07.01	0,00	C
3.01.01.07.01.28	(-) Provisão para Perda de Estoque	A	6	04 - Contas de resultado	3.01.01.07.01	0,00	C
3.01.01.07.01.29	(-) Demais Provisões	A	6	04 - Contas de resultado	3.01.01.07.01	0,00	C
3.01.01.07.01.30	(-) Gratificações a Administradores	A	6	04 - Contas de resultado	3.01.01.07.01	0,00	C
3.01.01.07.01.31	(-) Royalties e Assistência Técnica - no PAÍS	A	6	04 - Contas de resultado	3.01.01.07.01	0,00	C
3.01.01.07.01.32	(-) Royalties e Assistência Técnica - no EXTERIOR	A	6	04 - Contas de resultado	3.01.01.07.01	0,00	C
3.01.01.07.01.33	(-) Assistência Médica, Odontológica e Farmacêutica a Empregados	A	6	04 - Contas de resultado	3.01.01.07.01	0,00	C

INFORMAÇÃO PROTEGIDA POR SIGILO FISCAL

Relatório de Impressão de Pastas e Fichas

Nome Empresarial:	FERRARI MED DISTRIBUIDORA DE MEDICAMENTOS LTDA				
Período da Escrituração:	01/01/2024 a 31/12/2024	CNPJ:	28.004.857/0001-07	SCP:	

Registro P030 - Identificação do período e forma de apuração do imposto de renda e da contribuição social sobre o lucro líquido das empresas tributadas pelo lucro presumido

Data Saldo Inicial	Data Saldo Final	Período de apuração
01/01/2024	31/03/2024	T01 - Primeiro Trimestre

Registro P150 - Demonstração do Resultado

Código	Descrição	Tipo	Nível	Natureza da Conta	Código conta superior	Valor	D/C
3.01.01.07.01.34	(-) Pesquisas Científicas e Tecnológicas	A	6	04 - Contas de resultado	3.01.01.07.01	0,00	C
3.01.01.07.01.35	(-) Bens de Pequeno Valor Unitário ou de Vida Útil de até um Ano Deduzidos como Despesa	A	6	04 - Contas de resultado	3.01.01.07.01	0,00	C
3.01.01.07.01.36	(-) Despesas com Energia Elétrica	A	6	04 - Contas de resultado	3.01.01.07.01	0,00	C
3.01.01.07.01.37	(-) Despesas com Água e Esgoto	A	6	04 - Contas de resultado	3.01.01.07.01	0,00	C
3.01.01.07.01.38	(-) Despesas com Telefone e Internet	A	6	04 - Contas de resultado	3.01.01.07.01	1.157,26	D
3.01.01.07.01.39	(-) Despesas com Correios e Malotes	A	6	04 - Contas de resultado	3.01.01.07.01	0,00	C
3.01.01.07.01.40	(-) Despesas com Seguros	A	6	04 - Contas de resultado	3.01.01.07.01	0,00	C
3.01.01.07.01.41	(-) Benefícios Previdenciários a Empregados	A	6	04 - Contas de resultado	3.01.01.07.01	0,00	C
3.01.01.07.01.42	(-) Fundo de Aposentadora Individual - FAPI	A	6	04 - Contas de resultado	3.01.01.07.01	0,00	C
3.01.01.07.01.43	(-) Planos de Poupança e Investimento - PAIT	A	6	04 - Contas de resultado	3.01.01.07.01	0,00	C

INFORMAÇÃO PROTEGIDA POR SIGILO FISCAL

Relatório de Impressão de Pastas e Fichas

Nome Empresarial:	FERRARI MED DISTRIBUIDORA DE MEDICAMENTOS LTDA				
Período da Escrituração:	01/01/2024 a 31/12/2024	CNPJ:	28.004.857/0001-07	SCP:	

Registro P030 - Identificação do período e forma de apuração do imposto de renda e da contribuição social sobre o lucro líquido das empresas tributadas pelo lucro presumido

Data Saldo Inicial	Data Saldo Final	Período de apuração
01/01/2024	31/03/2024	T01 - Primeiro Trimestre

Registro P150 - Demonstração do Resultado

Código	Descrição	Tipo	Nível	Natureza da Conta	Código conta superior	Valor	D/C
3.01.01.07.01.44	(-) Pesquisa e Desenvolvimento Abrangidas no Programa Rota 2030	A	6	04 - Contas de resultado	3.01.01.07.01	0,00	C
3.01.01.09	OUTRAS DESPESAS OPERACIONAIS	S	4	04 - Contas de resultado	3.01.01	24.114,13	D
3.01.01.09.01	OUTRAS DESPESAS OPERACIONAIS DAS ATIVIDADES EM GERAL	S	5	04 - Contas de resultado	3.01.01.09	24.114,13	D
3.01.01.09.01.01	(-) Variações Cambiais Passivas	A	6	04 - Contas de resultado	3.01.01.09.01	0,00	C
3.01.01.09.01.02	(-) Perdas Incorridas no Mercado de Renda Variável, exceto Day-Trade	A	6	04 - Contas de resultado	3.01.01.09.01	0,00	C
3.01.01.09.01.03	(-) Perdas em Operações Day-Trade	A	6	04 - Contas de resultado	3.01.01.09.01	0,00	C
3.01.01.09.01.04	(-) Despesas de Juros sobre o Capital Próprio	A	6	04 - Contas de resultado	3.01.01.09.01	0,00	C
3.01.01.09.01.05	(-) Despesas de Remuneração de Debêntures	A	6	04 - Contas de resultado	3.01.01.09.01	0,00	C
3.01.01.09.01.06	(-) Juros com Empréstimos de Pessoas Vinculadas ou Situadas em País com Tributação favorecida	A	6	04 - Contas de resultado	3.01.01.09.01	0,00	C
3.01.01.09.01.07	(-) Despesas Financeiras Relativas à Arrendamento Mercantil Financeiro	A	6	04 - Contas de resultado	3.01.01.09.01	0,00	C

INFORMAÇÃO PROTEGIDA POR SIGILO FISCAL

Relatório de Impressão de Pastas e Fichas

Nome Empresarial:	FERRARI MED DISTRIBUIDORA DE MEDICAMENTOS LTDA				
Período da Escrituração:	01/01/2024 a 31/12/2024	CNPJ:	28.004.857/0001-07	SCP:	

Registro P030 - Identificação do período e forma de apuração do imposto de renda e da contribuição social sobre o lucro líquido das empresas tributadas pelo lucro presumido

Data Saldo Inicial	Data Saldo Final	Período de apuração
01/01/2024	31/03/2024	T01 - Primeiro Trimestre

Registro P150 - Demonstração do Resultado

Código	Descrição	Tipo	Nível	Natureza da Conta	Código conta superior	Valor	D/C
3.01.01.09.01.08	(-) Outras Despesas Financeiras	A	6	04 - Contas de resultado	3.01.01.09.01	501,00	D
3.01.01.09.01.09	(-) Resultados Negativos em Participações Societárias Avaliadas pelo Método de Equivalência Patrimonial	A	6	04 - Contas de resultado	3.01.01.09.01	0,00	C
3.01.01.09.01.10	(-) Resultados Negativos em SCP Avaliadas pelo Método de Equivalência Patrimonial	A	6	04 - Contas de resultado	3.01.01.09.01	0,00	C
3.01.01.09.01.11	(-) Perdas em Operações Realizadas no Exterior	A	6	04 - Contas de resultado	3.01.01.09.01	0,00	C
3.01.01.09.01.12	(-) Perdas Estimadas Decorrentes de Teste de Recuperabilidade (Impairment)	A	6	04 - Contas de resultado	3.01.01.09.01	0,00	C
3.01.01.09.01.13	(-) Despesas de Reclassificação de Ajustes de Avaliação Patrimonial	A	6	04 - Contas de resultado	3.01.01.09.01	0,00	C
3.01.01.09.01.14	(-) Despesas de Reclassificação de Ajustes de Avaliação Patrimonial -Reflexo	A	6	04 - Contas de resultado	3.01.01.09.01	0,00	C
3.01.01.09.01.15	(-) Despesas Financeiras Decorrentes dos Ajustes ao Valor Presente	A	6	04 - Contas de resultado	3.01.01.09.01	0,00	C
3.01.01.09.01.16	(-) Encargos de Depreciação de Bens Objeto de Leasing Financeiro	A	6	04 - Contas de resultado	3.01.01.09.01	0,00	C
3.01.01.09.01.17	(-) Encargos de Amortização de Mais - Valia	A	6	04 - Contas de resultado	3.01.01.09.01	0,00	C

INFORMAÇÃO PROTEGIDA POR SIGILO FISCAL

Relatório de Impressão de Pastas e Fichas

Nome Empresarial:	FERRARI MED DISTRIBUIDORA DE MEDICAMENTOS LTDA				
Período da Escrituração:	01/01/2024 a 31/12/2024	CNPJ:	28.004.857/0001-07	SCP:	

Registro P030 - Identificação do período e forma de apuração do imposto de renda e da contribuição social sobre o lucro líquido das empresas tributadas pelo lucro presumido

Data Saldo Inicial	Data Saldo Final	Período de apuração
01/01/2024	31/03/2024	T01 - Primeiro Trimestre

Registro P150 - Demonstração do Resultado

Código	Descrição	Tipo	Nível	Natureza da Conta	Código conta superior	Valor	D/C
3.01.01.09.01.18	(-) Aluguéis de Bens Imóveis- Locador Parte Relacionada	A	6	04 - Contas de resultado	3.01.01.09.01	0,00	C
3.01.01.09.01.19	(-) Aluguéis de Bens Imóveis Locador Parte Não Relacionada	A	6	04 - Contas de resultado	3.01.01.09.01	0,00	C
3.01.01.09.01.20	(-) Despesas com Empréstimos de Valores Mobiliários	A	6	04 - Contas de resultado	3.01.01.09.01	0,00	C
3.01.01.09.01.21	(-) Despesas com Corretagem e Emolumentos	A	6	04 - Contas de resultado	3.01.01.09.01	0,00	C
3.01.01.09.01.22	(-) Despesas com Deságio na Cessão de Títulos	A	6	04 - Contas de resultado	3.01.01.09.01	0,00	C
3.01.01.09.01.23	(-) Despesas Incorridas em Operações de Mútuo Parte Relacionada	A	6	04 - Contas de resultado	3.01.01.09.01	0,00	C
3.01.01.09.01.24	(-) Despesas Incorridas em Operações de Mútuo Parte Não Relacionada	A	6	04 - Contas de resultado	3.01.01.09.01	0,00	C
3.01.01.09.01.25	(-) Despesas Incorridas em Outros Passivos Financeiros Mensurados Pelo Custo Amortizado	A	6	04 - Contas de resultado	3.01.01.09.01	0,00	C
3.01.01.09.01.26	(-) Perda de Ajuste a Valor Justo - Instrumentos Financeiros para Negociação - Não Hedge - Valor Justo pelo Resultado	A	6	04 - Contas de resultado	3.01.01.09.01	0,00	C
3.01.01.09.01.27	(-) Perda de Ajuste a Valor Justo - Instrumentos Financeiros Disponíveis para Venda - Reclassificação de Ajustes de Avaliação Patrimonial	A	6	04 - Contas de resultado	3.01.01.09.01	0,00	C

INFORMAÇÃO PROTEGIDA POR SIGILO FISCAL

Relatório de Impressão de Pastas e Fichas

Nome Empresarial:	FERRARI MED DISTRIBUIDORA DE MEDICAMENTOS LTDA				
Período da Escrituração:	01/01/2024 a 31/12/2024	CNPJ:	28.004.857/0001-07	SCP:	

Registro P030 - Identificação do período e forma de apuração do imposto de renda e da contribuição social sobre o lucro líquido das empresas tributadas pelo lucro presumido

Data Saldo Inicial	Data Saldo Final	Período de apuração
01/01/2024	31/03/2024	T01 - Primeiro Trimestre

Registro P150 - Demonstração do Resultado

Código	Descrição	Tipo	Nível	Natureza da Conta	Código conta superior	Valor	D/C
3.01.01.09.01.28	(-) Perda de Ajuste a Valor Justo - Instrumentos Financeiros de Hedge de Valor Justo	A	6	04 - Contas de resultado	3.01.01.09.01	0,00	C
3.01.01.09.01.29	(-) Perda de Ajuste a Valor Justo - Instrumentos Financeiros de Hedge - Reclassificação de Ajustes de Avaliação Patrimonial	A	6	04 - Contas de resultado	3.01.01.09.01	0,00	C
3.01.01.09.01.30	(-) Perda de Ajuste a Valor Justo - Item Objeto de Hedge de Valor Justo	A	6	04 - Contas de resultado	3.01.01.09.01	0,00	C
3.01.01.09.01.31	(-) Perda de Ajuste a Valor Justo - Propriedade para Investimento	A	6	04 - Contas de resultado	3.01.01.09.01	0,00	C
3.01.01.09.01.32	(-) Perda de Ajuste a Valor Justo - Ativo Biológico Consumível	A	6	04 - Contas de resultado	3.01.01.09.01	0,00	C
3.01.01.09.01.33	(-) Perda de Ajuste a Valor Justo - Ativo Biológico de Produção	A	6	04 - Contas de resultado	3.01.01.09.01	0,00	C
3.01.01.09.01.34	(-) Perda de Ajuste a Valor Justo - Ativos Não Circulantes Mantidos para Venda	A	6	04 - Contas de resultado	3.01.01.09.01	0,00	C
3.01.01.09.01.35	(-) Perda de Ajuste a Valor Justo - Subscrição de Capital com demais Bens	A	6	04 - Contas de resultado	3.01.01.09.01	0,00	C
3.01.01.09.01.36	(-) Perda de Ajuste a Valor Justo - Subscrição de Capital com Participação Societária	A	6	04 - Contas de resultado	3.01.01.09.01	0,00	C
3.01.01.09.01.37	(-) Perda de Ajuste a Valor Justo - Aquisição de Participação Societária em Estágios	A	6	04 - Contas de resultado	3.01.01.09.01	0,00	C

INFORMAÇÃO PROTEGIDA POR SIGILO FISCAL

Relatório de Impressão de Pastas e Fichas

Nome Empresarial:	FERRARI MED DISTRIBUIDORA DE MEDICAMENTOS LTDA				
Período da Escrituração:	01/01/2024 a 31/12/2024	CNPJ:	28.004.857/0001-07	SCP:	

Registro P030 - Identificação do período e forma de apuração do imposto de renda e da contribuição social sobre o lucro líquido das empresas tributadas pelo lucro presumido

Data Saldo Inicial	Data Saldo Final	Período de apuração
01/01/2024	31/03/2024	T01 - Primeiro Trimestre

Registro P150 - Demonstração do Resultado

Código	Descrição	Tipo	Nível	Natureza da Conta	Código conta superior	Valor	D/C
3.01.01.09.01.38	(-) Perda de Ajuste a Valor Justo - Decorrente de Permuta de Ativos ou Passivos	A	6	04 - Contas de resultado	3.01.01.09.01	0,00	C
3.01.01.09.01.39	(-) Perda de Ajuste a Valor Justo - Outras Operações	A	6	04 - Contas de resultado	3.01.01.09.01	0,00	C
3.01.01.09.01.99	(-) Outras Despesas Operacionais	A	6	04 - Contas de resultado	3.01.01.09.01	23.613,13	D
3.01.01.11	OUTRAS RECEITAS, OUTRAS DESPESAS E RESULTADO DE OPERAÇÕES DESCONTINUADAS	S	4	04 - Contas de resultado	3.01.01	0,00	C
3.01.01.11.01	OUTRAS RECEITAS, OUTRAS DESPESAS E RESULTADO DE OPERAÇÕES DESCONTINUADAS DAS ATIVIDADES EM GERAL	S	5	04 - Contas de resultado	3.01.01.11	0,00	C
3.01.01.11.01.01	Receitas na Alienação de Participações Integrantes do Ativo Circulante ou do Ativo Realizável a Longo Prazo	A	6	04 - Contas de resultado	3.01.01.11.01	0,00	C
3.01.01.11.01.02	Receitas de Alienações de Bens e Direitos do Ativo Não Circulante Investimentos, Imobilizado e Intangível	A	6	04 - Contas de resultado	3.01.01.11.01	0,00	C
3.01.01.11.01.03	Ganhos de Capital por Variação Percentual em Participação Societária Avaliada pelo Patrimônio Líquido	A	6	04 - Contas de resultado	3.01.01.11.01	0,00	C
3.01.01.11.01.04	(-) Valor Contábil de Participações Integrantes do Ativo Circulante ou do Ativo Realizável a Longo Prazo Alienadas	A	6	04 - Contas de resultado	3.01.01.11.01	0,00	C
3.01.01.11.01.05	(-) Valor Contábil dos Bens e Direitos do Ativo Não Circulante Investimentos, Intangível e Imobilizado Alienados	A	6	04 - Contas de resultado	3.01.01.11.01	0,00	C

INFORMAÇÃO PROTEGIDA POR SIGILO FISCAL

Relatório de Impressão de Pastas e Fichas

Nome Empresarial:	FERRARI MED DISTRIBUIDORA DE MEDICAMENTOS LTDA				
Período da Escrituração:	01/01/2024 a 31/12/2024	CNPJ:	28.004.857/0001-07	SCP:	

Registro P030 - Identificação do período e forma de apuração do imposto de renda e da contribuição social sobre o lucro líquido das empresas tributadas pelo lucro presumido

Data Saldo Inicial	Data Saldo Final	Período de apuração
01/01/2024	31/03/2024	T01 - Primeiro Trimestre

Registro P150 - Demonstração do Resultado

Código	Descrição	Tipo	Nível	Natureza da Conta	Código conta superior	Valor	D/C
3.01.01.11.01.06	(-) Perdas de Capital por Variação Percentual em Participação Societária Avaliada pelo Patrimônio Líquido	A	6	04 - Contas de resultado	3.01.01.11.01	0,00	C
3.01.01.11.01.07	Receitas de Operações Descontinuadas	A	6	04 - Contas de resultado	3.01.01.11.01	0,00	C
3.01.01.11.01.08	(-) Despesas de Operações Descontinuadas	A	6	04 - Contas de resultado	3.01.01.11.01	0,00	C
3.01.05	PARTICIPAÇÕES	S	3	04 - Contas de resultado	3.01	0,00	C
3.01.05.01	PARTICIPAÇÕES NOS LUCROS	S	4	04 - Contas de resultado	3.01.05	0,00	C
3.01.05.01.01	PARTICIPAÇÕES DE EMPREGADOS	S	5	04 - Contas de resultado	3.01.05.01	0,00	C
3.01.05.01.01.01	(-) Participações de Empregados	A	6	04 - Contas de resultado	3.01.05.01.01	0,00	C
3.01.05.01.01.02	(-) Contribuições para Assistência ou Previdência de Empregados	A	6	04 - Contas de resultado	3.01.05.01.01	0,00	C
3.01.05.01.01.98	(-) Outras Participações de Empregados	A	6	04 - Contas de resultado	3.01.05.01.01	0,00	C
3.01.05.01.03	OUTRAS PARTICIPAÇÕES	S	5	04 - Contas de resultado	3.01.05.01	0,00	C

INFORMAÇÃO PROTEGIDA POR SIGILO FISCAL

Relatório de Impressão de Pastas e Fichas

Nome Empresarial:	FERRARI MED DISTRIBUIDORA DE MEDICAMENTOS LTDA				
Período da Escrituração:	01/01/2024 a 31/12/2024	CNPJ:	28.004.857/0001-07	SCP:	

Registro P030 - Identificação do período e forma de apuração do imposto de renda e da contribuição social sobre o lucro líquido das empresas tributadas pelo lucro presumido

Data Saldo Inicial	Data Saldo Final	Período de apuração
01/01/2024	31/03/2024	T01 - Primeiro Trimestre

Registro P150 - Demonstração do Resultado

Código	Descrição	Tipo	Nível	Natureza da Conta	Código conta superior	Valor	D/C
3.01.05.01.03.01	(-) Participações de Administradores e Partes Beneficiárias	A	6	04 - Contas de resultado	3.01.05.01.03	0,00	C
3.01.05.01.03.02	(-) Participações de Debêntures	A	6	04 - Contas de resultado	3.01.05.01.03	0,00	C
3.01.05.01.03.98	(-) Outras Participações	A	6	04 - Contas de resultado	3.01.05.01.03	0,00	C
3.02	PROVISÃO PARA CSLL E IRPJ	S	2	04 - Contas de resultado	3	38.310,65	D
3.02.01	PROVISÃO PARA CSLL E IRPJ	S	3	04 - Contas de resultado	3.02	38.310,65	D
3.02.01.01	PROVISÃO PARA CSLL E IRPJ	S	4	04 - Contas de resultado	3.02.01	38.310,65	D
3.02.01.01.01	PROVISÃO PARA CSLL E IRPJ	S	5	04 - Contas de resultado	3.02.01.01	38.310,65	D
3.02.01.01.01.01	(-) Provisão para Contribuição Social sobre o Lucro Líquido (Atividade Geral)	A	6	04 - Contas de resultado	3.02.01.01.01	15.537,50	D
3.02.01.01.01.02	(-) Provisão para Imposto de Renda - Pessoa Jurídica (Atividade Geral e Rural)	A	6	04 - Contas de resultado	3.02.01.01.01	22.773,15	D
3.02.01.01.01.11	(-) Provisão para Contribuição Social sobre o Lucro Líquido - Lucros Diferidos (Atividade Geral)	A	6	04 - Contas de resultado	3.02.01.01.01	0,00	C

INFORMAÇÃO PROTEGIDA POR SIGILO FISCAL

Relatório de Impressão de Pastas e Fichas

Nome Empresarial:	FERRARI MED DISTRIBUIDORA DE MEDICAMENTOS LTDA				
Período da Escrituração:	01/01/2024 a 31/12/2024	CNPJ:	28.004.857/0001-07	SCP:	

Registro P030 - Identificação do período e forma de apuração do imposto de renda e da contribuição social sobre o lucro líquido das empresas tributadas pelo lucro presumido

Data Saldo Inicial	Data Saldo Final	Período de apuração
01/01/2024	31/03/2024	T01 - Primeiro Trimestre

Registro P150 - Demonstração do Resultado

Código	Descrição	Tipo	Nível	Natureza da Conta	Código conta superior	Valor	D/C
3.02.01.01.01.12	(-) Provisão para Imposto de Renda - Pessoa Jurídica - Lucros Diferidos (Atividade Geral e Rural)	A	6	04 - Contas de resultado	3.02.01.01.01	0,00	C

Data Saldo Inicial	Data Saldo Final	Período de apuração
01/04/2024	30/06/2024	T02 - Segundo Trimestre

Registro P150 - Demonstração do Resultado

Código	Descrição	Tipo	Nível	Natureza da Conta	Código conta superior	Valor	D/C
3	RESULTADO LÍQUIDO DO PERÍODO	S	1	04 - Contas de resultado		534.491,71	D
3.01	RESULTADO LÍQUIDO DO PERÍODO ANTES DO IRPJ E DA CSLL - ATIVIDADE GERAL	S	2	04 - Contas de resultado	3	443.381,88	D
3.01.01	RESULTADO OPERACIONAL	S	3	04 - Contas de resultado	3.01	443.381,88	D
3.01.01.01	RECEITA LIQUIDA	S	4	04 - Contas de resultado	3.01.01	2.709.685,11	C
3.01.01.01.01	RECEITA BRUTA	S	5	04 - Contas de resultado	3.01.01.01	3.152.916,60	C
3.01.01.01.01.01	Receita de Exportação Direta de Mercadorias e Produtos	A	6	04 - Contas de resultado	3.01.01.01.01	0,00	C

INFORMAÇÃO PROTEGIDA POR SIGILO FISCAL

Relatório de Impressão de Pastas e Fichas

Nome Empresarial:	FERRARI MED DISTRIBUIDORA DE MEDICAMENTOS LTDA				
Período da Escrituração:	01/01/2024 a 31/12/2024	CNPJ:	28.004.857/0001-07	SCP:	

Registro P030 - Identificação do período e forma de apuração do imposto de renda e da contribuição social sobre o lucro líquido das empresas tributadas pelo lucro presumido

Data Saldo Inicial	Data Saldo Final	Período de apuração
01/04/2024	30/06/2024	T02 - Segundo Trimestre

Registro P150 - Demonstração do Resultado

Código	Descrição	Tipo	Nível	Natureza da Conta	Código conta superior	Valor	D/C
3.01.01.01.01.02	Receita de Vendas de Mercadorias e Produtos a Comercial Exportadora com Fim Específico de Exportação	A	6	04 - Contas de resultado	3.01.01.01.01	0,00	C
3.01.01.01.01.03	Receita de Exportação de Serviços	A	6	04 - Contas de resultado	3.01.01.01.01	0,00	C
3.01.01.01.01.04	Receita da Venda de Produtos de Fabricação Própria no Mercado Interno	A	6	04 - Contas de resultado	3.01.01.01.01	0,00	C
3.01.01.01.01.05	Receita da Revenda de Mercadorias no Mercado Interno	A	6	04 - Contas de resultado	3.01.01.01.01	3.152.916,60	C
3.01.01.01.01.06	Receita da Prestação de Serviços no Mercado Interno	A	6	04 - Contas de resultado	3.01.01.01.01	0,00	C
3.01.01.01.01.07	Receita da Venda de Unidades Imobiliárias	A	6	04 - Contas de resultado	3.01.01.01.01	0,00	C
3.01.01.01.01.08	Receita da Locação de Bens Móveis e Imóveis	A	6	04 - Contas de resultado	3.01.01.01.01	0,00	C
3.01.01.01.01.20	Receita de Contrato de Construção	A	6	04 - Contas de resultado	3.01.01.01.01	0,00	C
3.01.01.01.01.25	Receita de Direito de Exploração Serviço Público	A	6	04 - Contas de resultado	3.01.01.01.01	0,00	C
3.01.01.01.01.30	Receita de Securitização de Créditos	A	6	04 - Contas de resultado	3.01.01.01.01	0,00	C

INFORMAÇÃO PROTEGIDA POR SIGILO FISCAL

Relatório de Impressão de Pastas e Fichas

Nome Empresarial:	FERRARI MED DISTRIBUIDORA DE MEDICAMENTOS LTDA				
Período da Escrituração:	01/01/2024 a 31/12/2024	CNPJ:	28.004.857/0001-07	SCP:	

Registro P030 - Identificação do período e forma de apuração do imposto de renda e da contribuição social sobre o lucro líquido das empresas tributadas pelo lucro presumido

Data Saldo Inicial	Data Saldo Final	Período de apuração
01/04/2024	30/06/2024	T02 - Segundo Trimestre

Registro P150 - Demonstração do Resultado

Código	Descrição	Tipo	Nível	Natureza da Conta	Código conta superior	Valor	D/C
3.01.01.01.01.98	Outras Receitas da Atividade Geral	A	6	04 - Contas de resultado	3.01.01.01.01	0,00	C
3.01.01.01.02	DEDUÇÕES DA RECEITA BRUTA	S	5	04 - Contas de resultado	3.01.01.01	443.231,49	D
3.01.01.01.02.01	(-) Vendas Canceladas e Devoluções de Vendas	A	6	04 - Contas de resultado	3.01.01.01.02	0,00	C
3.01.01.01.02.02	(-) Descontos Incondicionais e Abatimentos	A	6	04 - Contas de resultado	3.01.01.01.02	28.279,41	D
3.01.01.01.02.03	(-) ICMS	A	6	04 - Contas de resultado	3.01.01.01.02	0,00	C
3.01.01.01.02.04	(-) COFINS Sobre Receita Bruta	A	6	04 - Contas de resultado	3.01.01.01.02	0,00	C
3.01.01.01.02.05	(-) PIS/PASEP Sobre Receita Bruta	A	6	04 - Contas de resultado	3.01.01.01.02	0,00	C
3.01.01.01.02.06	(-) ISS	A	6	04 - Contas de resultado	3.01.01.01.02	0,00	C
3.01.01.01.02.09	(-) Demais Impostos e Contribuições Incidentes sobre Vendas e Serviços	A	6	04 - Contas de resultado	3.01.01.01.02	414.952,08	D
3.01.01.01.02.10	(-) Ajuste a Valor Presente sobre Receita Bruta	A	6	04 - Contas de resultado	3.01.01.01.02	0,00	C

INFORMAÇÃO PROTEGIDA POR SIGILO FISCAL

Relatório de Impressão de Pastas e Fichas

Nome Empresarial:	FERRARI MED DISTRIBUIDORA DE MEDICAMENTOS LTDA				
Período da Escrituração:	01/01/2024 a 31/12/2024	CNPJ:	28.004.857/0001-07	SCP:	

Registro P030 - Identificação do período e forma de apuração do imposto de renda e da contribuição social sobre o lucro líquido das empresas tributadas pelo lucro presumido

Data Saldo Inicial	Data Saldo Final	Período de apuração
01/04/2024	30/06/2024	T02 - Segundo Trimestre

Registro P150 - Demonstração do Resultado

Código	Descrição	Tipo	Nível	Natureza da Conta	Código conta superior	Valor	D/C
3.01.01.01.02.60	(-) CPC 47 - Modificações Contratuais	A	6	04 - Contas de resultado	3.01.01.01.02	0,00	C
3.01.01.01.02.62	(-) CPC 47 - Reconhecimento de Passivos de Contrato - Garantias	A	6	04 - Contas de resultado	3.01.01.01.02	0,00	C
3.01.01.01.02.64	(-) CPC 47 - Reconhecimento de Passivos de Contrato - Direitos Não Exercidos	A	6	04 - Contas de resultado	3.01.01.01.02	0,00	C
3.01.01.01.02.66	(-) CPC 47 - Reconhecimento de Passivos de Contrato - Serviços de Custódia - Vendas para Entrega Futura	A	6	04 - Contas de resultado	3.01.01.01.02	0,00	C
3.01.01.01.02.68	(-) CPC 47 - Preço de Transação - Contraprestações Variáveis	A	6	04 - Contas de resultado	3.01.01.01.02	0,00	C
3.01.01.01.02.70	(-) CPC 47 - Preço de Transação - Reavaliações de Contraprestação Variável	A	6	04 - Contas de resultado	3.01.01.01.02	0,00	C
3.01.01.01.02.72	(-) CPC 47 - Preço de Transação - Contraprestações Pagas ou a Pagar	A	6	04 - Contas de resultado	3.01.01.01.02	0,00	C
3.01.01.01.02.74	(-) CPC 47 - Preço de Transação - Obrigações de Desempenho	A	6	04 - Contas de resultado	3.01.01.01.02	0,00	C
3.01.01.01.02.76	(-) CPC 47 - Critérios Divergentes da Legislação Tributária - Não Recebimento de Contraprestação	A	6	04 - Contas de resultado	3.01.01.01.02	0,00	C
3.01.01.01.02.78	(-) CPC 47 - Critérios Divergentes da Legislação Tributária - Passivo de Contrato - Direito à Devolução	A	6	04 - Contas de resultado	3.01.01.01.02	0,00	C

INFORMAÇÃO PROTEGIDA POR SIGILO FISCAL

Relatório de Impressão de Pastas e Fichas

Nome Empresarial:	FERRARI MED DISTRIBUIDORA DE MEDICAMENTOS LTDA				
Período da Escrituração:	01/01/2024 a 31/12/2024	CNPJ:	28.004.857/0001-07	SCP:	

Registro P030 - Identificação do período e forma de apuração do imposto de renda e da contribuição social sobre o lucro líquido das empresas tributadas pelo lucro presumido

Data Saldo Inicial	Data Saldo Final	Período de apuração
01/04/2024	30/06/2024	T02 - Segundo Trimestre

Registro P150 - Demonstração do Resultado

Código	Descrição	Tipo	Nível	Natureza da Conta	Código conta superior	Valor	D/C
3.01.01.01.02.80	(-) CPC 47 - Critérios Divergentes da Legislação Tributária - Passivo de Contrato - Direito de Aquisição Opcional	A	6	04 - Contas de resultado	3.01.01.01.02	0,00	C
3.01.01.03	CUSTO DOS BENS E SERVIÇOS	S	4	04 - Contas de resultado	3.01.01	3.282.627,46	D
3.01.01.03.01	CUSTO DOS BENS E SERVIÇOS VENDIDOS DAS ATIVIDADES EM GERAL	S	5	04 - Contas de resultado	3.01.01.03	3.282.627,46	D
3.01.01.03.01.01	(-) Custo dos Produtos de Fabricação Própria Vendidos	A	6	04 - Contas de resultado	3.01.01.03.01	0,00	C
3.01.01.03.01.02	(-) Custo das Mercadorias Revendidas	A	6	04 - Contas de resultado	3.01.01.03.01	3.282.627,46	D
3.01.01.03.01.03	(-) Custo dos Serviços Prestados	A	6	04 - Contas de resultado	3.01.01.03.01	0,00	C
3.01.01.03.01.04	(-) Custo das Unidades Imobiliárias Vendidas	A	6	04 - Contas de resultado	3.01.01.03.01	0,00	C
3.01.01.03.01.10	(-) Custo dos Bens Arrendados	A	6	04 - Contas de resultado	3.01.01.03.01	0,00	C
3.01.01.03.01.20	(-) Custo de Construção	A	6	04 - Contas de resultado	3.01.01.03.01	0,00	C
3.01.01.03.01.30	(-) Custo de Operação de Securitização	A	6	04 - Contas de resultado	3.01.01.03.01	0,00	C

INFORMAÇÃO PROTEGIDA POR SIGILO FISCAL

Relatório de Impressão de Pastas e Fichas

Nome Empresarial:	FERRARI MED DISTRIBUIDORA DE MEDICAMENTOS LTDA				
Período da Escrituração:	01/01/2024 a 31/12/2024	CNPJ:	28.004.857/0001-07	SCP:	

Registro P030 - Identificação do período e forma de apuração do imposto de renda e da contribuição social sobre o lucro líquido das empresas tributadas pelo lucro presumido

Data Saldo Inicial	Data Saldo Final	Período de apuração
01/04/2024	30/06/2024	T02 - Segundo Trimestre

Registro P150 - Demonstração do Resultado

Código	Descrição	Tipo	Nível	Natureza da Conta	Código conta superior	Valor	D/C
3.01.01.05	OUTRAS RECEITAS OPERACIONAIS	S	4	04 - Contas de resultado	3.01.01	355.997,33	C
3.01.01.05.01	OUTRAS RECEITAS OPERACIONAIS DAS ATIVIDADES EM GERAL	S	5	04 - Contas de resultado	3.01.01.05	355.997,33	C
3.01.01.05.01.01	Variações Cambiais Ativas	A	6	04 - Contas de resultado	3.01.01.05.01	0,00	C
3.01.01.05.01.02	Ganhos Auferidos no Mercado de Renda Variável, exceto Day-Trade	A	6	04 - Contas de resultado	3.01.01.05.01	0,00	C
3.01.01.05.01.03	Ganhos em Operações Day-Trade	A	6	04 - Contas de resultado	3.01.01.05.01	0,00	C
3.01.01.05.01.04	Receitas de Juros sobre o Capital Próprio	A	6	04 - Contas de resultado	3.01.01.05.01	0,00	C
3.01.01.05.01.05	Outras Receitas Financeiras	A	6	04 - Contas de resultado	3.01.01.05.01	10.069,90	C
3.01.01.05.01.06	Resultados Positivos em Participações Societárias Avaliadas pelo Método de Equivalência Patrimonial	A	6	04 - Contas de resultado	3.01.01.05.01	0,00	C
3.01.01.05.01.07	Resultados Positivos em SCP Avaliadas pelo Método de Equivalência Patrimonial	A	6	04 - Contas de resultado	3.01.01.05.01	0,00	C
3.01.01.05.01.08	Rendimentos e Ganhos de Capital Auferidos no Exterior	A	6	04 - Contas de resultado	3.01.01.05.01	0,00	C

INFORMAÇÃO PROTEGIDA POR SIGILO FISCAL

Relatório de Impressão de Pastas e Fichas

Nome Empresarial:	FERRARI MED DISTRIBUIDORA DE MEDICAMENTOS LTDA				
Período da Escrituração:	01/01/2024 a 31/12/2024	CNPJ:	28.004.857/0001-07	SCP:	

Registro P030 - Identificação do período e forma de apuração do imposto de renda e da contribuição social sobre o lucro líquido das empresas tributadas pelo lucro presumido

Data Saldo Inicial	Data Saldo Final	Período de apuração
01/04/2024	30/06/2024	T02 - Segundo Trimestre

Registro P150 - Demonstração do Resultado

Código	Descrição	Tipo	Nível	Natureza da Conta	Código conta superior	Valor	D/C
3.01.01.05.01.09	Reversão das Perdas Estimadas Decorrentes de Teste de Recuperabilidade (Impairment)	A	6	04 - Contas de resultado	3.01.01.05.01	0,00	C
3.01.01.05.01.10	Reversão dos Saldos das Provisões	A	6	04 - Contas de resultado	3.01.01.05.01	0,00	C
3.01.01.05.01.11	Prêmios Recebidos na Emissão de Debêntures	A	6	04 - Contas de resultado	3.01.01.05.01	0,00	C
3.01.01.05.01.12	Doações e Subvenções para Custeio ou Operações	A	6	04 - Contas de resultado	3.01.01.05.01	0,00	C
3.01.01.05.01.13	Doações e Subvenções para Investimentos	A	6	04 - Contas de resultado	3.01.01.05.01	0,00	C
3.01.01.05.01.14	Receitas de Reclassificação de Ajustes de Avaliação Patrimonial	A	6	04 - Contas de resultado	3.01.01.05.01	0,00	C
3.01.01.05.01.15	Receitas de Reclassificação de Ajustes de Avaliação Patrimonial - Reflexo	A	6	04 - Contas de resultado	3.01.01.05.01	0,00	C
3.01.01.05.01.16	Receitas Financeiras Decorrentes de Ajustes ao Valor Presente	A	6	04 - Contas de resultado	3.01.01.05.01	0,00	C
3.01.01.05.01.17	Ganho Por Compra Vantajosa em Investimentos	A	6	04 - Contas de resultado	3.01.01.05.01	0,00	C
3.01.01.05.01.18	Amortização de Menos-Valia	A	6	04 - Contas de resultado	3.01.01.05.01	0,00	C

INFORMAÇÃO PROTEGIDA POR SIGILO FISCAL

Relatório de Impressão de Pastas e Fichas

Nome Empresarial:	FERRARI MED DISTRIBUIDORA DE MEDICAMENTOS LTDA				
Período da Escrituração:	01/01/2024 a 31/12/2024	CNPJ:	28.004.857/0001-07	SCP:	

Registro P030 - Identificação do período e forma de apuração do imposto de renda e da contribuição social sobre o lucro líquido das empresas tributadas pelo lucro presumido

Data Saldo Inicial	Data Saldo Final	Período de apuração
01/04/2024	30/06/2024	T02 - Segundo Trimestre

Registro P150 - Demonstração do Resultado

Código	Descrição	Tipo	Nível	Natureza da Conta	Código conta superior	Valor	D/C
3.01.01.05.01.19	Receita de Aluguel de Bens Imóveis - Atividade Não Principal	A	6	04 - Contas de resultado	3.01.01.05.01	0,00	C
3.01.01.05.01.20	Receita de Aluguel de Bens Móveis - Atividade Não Principal	A	6	04 - Contas de resultado	3.01.01.05.01	0,00	C
3.01.01.05.01.21	Créditos Presumidos de IPI	A	6	04 - Contas de resultado	3.01.01.05.01	0,00	C
3.01.01.05.01.22	Créditos Presumidos de PIS/COFINS	A	6	04 - Contas de resultado	3.01.01.05.01	0,00	C
3.01.01.05.01.23	Outros Créditos Fiscais Presumidos	A	6	04 - Contas de resultado	3.01.01.05.01	0,00	C
3.01.01.05.01.24	Multas e Outras Vantagens Recebidas	A	6	04 - Contas de resultado	3.01.01.05.01	0,00	C
3.01.01.05.01.25	Lucros e Dividendos Derivados de Participações Societárias Avaliadas pelo Custos de Aquisição	A	6	04 - Contas de resultado	3.01.01.05.01	0,00	C
3.01.01.05.01.26	Receitas com Empréstimos de Valores Mobiliários	A	6	04 - Contas de resultado	3.01.01.05.01	0,00	C
3.01.01.05.01.27	Rendimentos Auferidos em Operações de Mútuo Partes Relacionadas	A	6	04 - Contas de resultado	3.01.01.05.01	0,00	C
3.01.01.05.01.28	Rendimentos Auferidos em Operações de Mútuo Partes Não Relacionadas	A	6	04 - Contas de resultado	3.01.01.05.01	0,00	C

INFORMAÇÃO PROTEGIDA POR SIGILO FISCAL

Relatório de Impressão de Pastas e Fichas

Nome Empresarial:	FERRARI MED DISTRIBUIDORA DE MEDICAMENTOS LTDA				
Período da Escrituração:	01/01/2024 a 31/12/2024	CNPJ:	28.004.857/0001-07	SCP:	

Registro P030 - Identificação do período e forma de apuração do imposto de renda e da contribuição social sobre o lucro líquido das empresas tributadas pelo lucro presumido

Data Saldo Inicial	Data Saldo Final	Período de apuração
01/04/2024	30/06/2024	T02 - Segundo Trimestre

Registro P150 - Demonstração do Resultado

Código	Descrição	Tipo	Nível	Natureza da Conta	Código conta superior	Valor	D/C
3.01.01.05.01.29	Rendimentos Auferidos com Debêntures - Emitente Partes Relacionadas	A	6	04 - Contas de resultado	3.01.01.05.01	0,00	C
3.01.01.05.01.30	Rendimentos Auferidos com Debêntures - Emitente Partes Não Relacionadas	A	6	04 - Contas de resultado	3.01.01.05.01	0,00	C
3.01.01.05.01.31	Rendimentos Auferidos com Títulos Públicos	A	6	04 - Contas de resultado	3.01.01.05.01	0,00	C
3.01.01.05.01.32	Juros Auferidos com Outros Ativos Financeiros Mensurados Pelo Custo Amortizado	A	6	04 - Contas de resultado	3.01.01.05.01	0,00	C
3.01.01.05.01.33	Ganho de Ajustes a Valor Justo - Instrumentos Financeiros para Negociação - Não Hedge Valor Justo pelo Resultado (VJPR).	A	6	04 - Contas de resultado	3.01.01.05.01	0,00	C
3.01.01.05.01.34	Ganho de Ajustes a Valor Justo - Instrumentos Financeiros Disponíveis para Venda - Reclassificação de Ajustes de Avaliação Patrimonial	A	6	04 - Contas de resultado	3.01.01.05.01	0,00	C
3.01.01.05.01.35	Ganho de Ajustes a Valor Justo - Instrumentos Financeiros de Hedge de Valor Justo	A	6	04 - Contas de resultado	3.01.01.05.01	0,00	C
3.01.01.05.01.36	Ganho de Ajustes a Valor Justo - Instrumentos Financeiros de Hedge - Reclassificação de Ajustes de Avaliação Patrimonial	A	6	04 - Contas de resultado	3.01.01.05.01	0,00	C
3.01.01.05.01.37	Ganho de Ajustes a Valor Justo - Item Objeto de Hedge de Valor Justo	A	6	04 - Contas de resultado	3.01.01.05.01	0,00	C
3.01.01.05.01.38	Ganho de Ajustes a Valor Justo - Propriedade para Investimento	A	6	04 - Contas de resultado	3.01.01.05.01	0,00	C

INFORMAÇÃO PROTEGIDA POR SIGILO FISCAL

Relatório de Impressão de Pastas e Fichas

Nome Empresarial:	FERRARI MED DISTRIBUIDORA DE MEDICAMENTOS LTDA				
Período da Escrituração:	01/01/2024 a 31/12/2024	CNPJ:	28.004.857/0001-07	SCP:	

Registro P030 - Identificação do período e forma de apuração do imposto de renda e da contribuição social sobre o lucro líquido das empresas tributadas pelo lucro presumido

Data Saldo Inicial	Data Saldo Final	Período de apuração
01/04/2024	30/06/2024	T02 - Segundo Trimestre

Registro P150 - Demonstração do Resultado

Código	Descrição	Tipo	Nível	Natureza da Conta	Código conta superior	Valor	D/C
3.01.01.05.01.39	Ganho de Ajustes a Valor Justo - Ativo Biológico Consumível	A	6	04 - Contas de resultado	3.01.01.05.01	0,00	C
3.01.01.05.01.40	Ganho de Ajustes a Valor Justo - Ativo Biológico de Produção	A	6	04 - Contas de resultado	3.01.01.05.01	0,00	C
3.01.01.05.01.41	Ganho de Ajustes a Valor Justo - Ativos Não Circulantes Mantidos para Venda	A	6	04 - Contas de resultado	3.01.01.05.01	0,00	C
3.01.01.05.01.42	Ganho de Ajustes a Valor Justo - Subscrição de Capital com demais Bens	A	6	04 - Contas de resultado	3.01.01.05.01	0,00	C
3.01.01.05.01.43	Ganho de Ajustes a Valor Justo - Subscrição de Capital com Participação Societária	A	6	04 - Contas de resultado	3.01.01.05.01	0,00	C
3.01.01.05.01.44	Ganho de Ajustes a Valor Justo - Aquisição de Participação Societária em Estágios	A	6	04 - Contas de resultado	3.01.01.05.01	0,00	C
3.01.01.05.01.45	Ganho de Ajustes a Valor Justo - Decorrente de Permuta de Ativos ou Passivos	A	6	04 - Contas de resultado	3.01.01.05.01	0,00	C
3.01.01.05.01.46	Ganho de Ajustes a Valor Justo - Outras Operações	A	6	04 - Contas de resultado	3.01.01.05.01	0,00	C
3.01.01.05.01.99	Outras Receitas Operacionais	A	6	04 - Contas de resultado	3.01.01.05.01	345.927,43	C
3.01.01.07	DESPESAS OPERACIONAIS	S	4	04 - Contas de resultado	3.01.01	64.730,07	D

INFORMAÇÃO PROTEGIDA POR SIGILO FISCAL

Relatório de Impressão de Pastas e Fichas

Nome Empresarial:	FERRARI MED DISTRIBUIDORA DE MEDICAMENTOS LTDA				
Período da Escrituração:	01/01/2024 a 31/12/2024	CNPJ:	28.004.857/0001-07	SCP:	

Registro P030 - Identificação do período e forma de apuração do imposto de renda e da contribuição social sobre o lucro líquido das empresas tributadas pelo lucro presumido

Data Saldo Inicial	Data Saldo Final	Período de apuração
01/04/2024	30/06/2024	T02 - Segundo Trimestre

Registro P150 - Demonstração do Resultado

Código	Descrição	Tipo	Nível	Natureza da Conta	Código conta superior	Valor	D/C
3.01.01.07.01	DESPESAS OPERACIONAIS DAS ATIVIDADES EM GERAL	S	5	04 - Contas de resultado	3.01.01.07	64.730,07	D
3.01.01.07.01.01	(-) Remuneração a Dirigentes e a Conselho de Administração	A	6	04 - Contas de resultado	3.01.01.07.01	0,00	C
3.01.01.07.01.02	(-) Ordenados, Salários, Gratificações e Outras Remunerações a Empregados	A	6	04 - Contas de resultado	3.01.01.07.01	21.822,00	D
3.01.01.07.01.03	(-) Outros Gastos com Pessoal	A	6	04 - Contas de resultado	3.01.01.07.01	41.240,77	D
3.01.01.07.01.04	(-) Outros Serviços Prestados por Pessoa Física ou Jurídica	A	6	04 - Contas de resultado	3.01.01.07.01	0,00	C
3.01.01.07.01.05	(-) Encargos Sociais - Previdência Social	A	6	04 - Contas de resultado	3.01.01.07.01	0,00	C
3.01.01.07.01.06	(-) Encargos Sociais - FGTS	A	6	04 - Contas de resultado	3.01.01.07.01	0,00	C
3.01.01.07.01.07	(-) Encargos Sociais Outros	A	6	04 - Contas de resultado	3.01.01.07.01	0,00	C
3.01.01.07.01.08	(-) Doações e Patrocínios de Caráter Cultural e Artístico (Lei no 8.313/1991)	A	6	04 - Contas de resultado	3.01.01.07.01	0,00	C
3.01.01.07.01.09	(-) Operações de Aquisição de Vale Cultura (Lei no 12.761/2012, art. 10)	A	6	04 - Contas de resultado	3.01.01.07.01	0,00	C

INFORMAÇÃO PROTEGIDA POR SIGILO FISCAL

Relatório de Impressão de Pastas e Fichas

Nome Empresarial:	FERRARI MED DISTRIBUIDORA DE MEDICAMENTOS LTDA				
Período da Escrituração:	01/01/2024 a 31/12/2024	CNPJ:	28.004.857/0001-07	SCP:	

Registro P030 - Identificação do período e forma de apuração do imposto de renda e da contribuição social sobre o lucro líquido das empresas tributadas pelo lucro presumido

Data Saldo Inicial	Data Saldo Final	Período de apuração
01/04/2024	30/06/2024	T02 - Segundo Trimestre

Registro P150 - Demonstração do Resultado

Código	Descrição	Tipo	Nível	Natureza da Conta	Código conta superior	Valor	D/C
3.01.01.07.01.10	(-) Doações a Instituições de Ensino e Pesquisa (Lei nº 9.249/1995, art.13, § 2º)	A	6	04 - Contas de resultado	3.01.01.07.01	0,00	C
3.01.01.07.01.11	(-) Doações a Entidades Civis	A	6	04 - Contas de resultado	3.01.01.07.01	0,00	C
3.01.01.07.01.12	(-) Outras Contribuições, Doações e Patrocínios	A	6	04 - Contas de resultado	3.01.01.07.01	0,00	C
3.01.01.07.01.13	(-) Alimentação do Trabalhador	A	6	04 - Contas de resultado	3.01.01.07.01	59,80	D
3.01.01.07.01.14	(-) PIS/PASEP	A	6	04 - Contas de resultado	3.01.01.07.01	0,00	C
3.01.01.07.01.15	(-) COFINS	A	6	04 - Contas de resultado	3.01.01.07.01	0,00	C
3.01.01.07.01.16	(-) Demais Impostos, Taxas e Contribuições, exceto IR e CSLL	A	6	04 - Contas de resultado	3.01.01.07.01	57,90	D
3.01.01.07.01.17	(-) Arrendamento Mercantil	A	6	04 - Contas de resultado	3.01.01.07.01	0,00	C
3.01.01.07.01.18	(-) Aluguéis	A	6	04 - Contas de resultado	3.01.01.07.01	0,00	C
3.01.01.07.01.19	(-) Despesas com Veículos e de Conservação de Bens e Instalações	A	6	04 - Contas de resultado	3.01.01.07.01	0,00	C

INFORMAÇÃO PROTEGIDA POR SIGILO FISCAL

Relatório de Impressão de Pastas e Fichas

Nome Empresarial:	FERRARI MED DISTRIBUIDORA DE MEDICAMENTOS LTDA				
Período da Escrituração:	01/01/2024 a 31/12/2024	CNPJ:	28.004.857/0001-07	SCP:	

Registro P030 - Identificação do período e forma de apuração do imposto de renda e da contribuição social sobre o lucro líquido das empresas tributadas pelo lucro presumido

Data Saldo Inicial	Data Saldo Final	Período de apuração
01/04/2024	30/06/2024	T02 - Segundo Trimestre

Registro P150 - Demonstração do Resultado

Código	Descrição	Tipo	Nível	Natureza da Conta	Código conta superior	Valor	D/C
3.01.01.07.01.20	(-) Propaganda, Publicidade e Patrocínio	A	6	04 - Contas de resultado	3.01.01.07.01	0,00	C
3.01.01.07.01.21	(-) Propaganda, Publicidade e Patrocínio de Assoc. Desportivas que Mantenha Equipe de Futebol Profissional	A	6	04 - Contas de resultado	3.01.01.07.01	0,00	C
3.01.01.07.01.22	(-) Multas	A	6	04 - Contas de resultado	3.01.01.07.01	0,00	C
3.01.01.07.01.23	(-) Encargos de Depreciação	A	6	04 - Contas de resultado	3.01.01.07.01	0,00	C
3.01.01.07.01.24	(-) Encargos de Amortização	A	6	04 - Contas de resultado	3.01.01.07.01	0,00	C
3.01.01.07.01.25	(-) Perdas em Operações de Crédito	A	6	04 - Contas de resultado	3.01.01.07.01	0,00	C
3.01.01.07.01.26	(-) Provisões para Férias	A	6	04 - Contas de resultado	3.01.01.07.01	0,00	C
3.01.01.07.01.27	(-) Provisões para 13º Salário de Empregados	A	6	04 - Contas de resultado	3.01.01.07.01	0,00	C
3.01.01.07.01.28	(-) Provisão para Perda de Estoque	A	6	04 - Contas de resultado	3.01.01.07.01	0,00	C
3.01.01.07.01.29	(-) Demais Provisões	A	6	04 - Contas de resultado	3.01.01.07.01	0,00	C

INFORMAÇÃO PROTEGIDA POR SIGILO FISCAL

Relatório de Impressão de Pastas e Fichas

Nome Empresarial:	FERRARI MED DISTRIBUIDORA DE MEDICAMENTOS LTDA				
Período da Escrituração:	01/01/2024 a 31/12/2024	CNPJ:	28.004.857/0001-07	SCP:	

Registro P030 - Identificação do período e forma de apuração do imposto de renda e da contribuição social sobre o lucro líquido das empresas tributadas pelo lucro presumido

Data Saldo Inicial	Data Saldo Final	Período de apuração
01/04/2024	30/06/2024	T02 - Segundo Trimestre

Registro P150 - Demonstração do Resultado

Código	Descrição	Tipo	Nível	Natureza da Conta	Código conta superior	Valor	D/C
3.01.01.07.01.30	(-) Gratificações a Administradores	A	6	04 - Contas de resultado	3.01.01.07.01	0,00	C
3.01.01.07.01.31	(-) Royalties e Assistência Técnica - no PAÍS	A	6	04 - Contas de resultado	3.01.01.07.01	0,00	C
3.01.01.07.01.32	(-) Royalties e Assistência Técnica - no EXTERIOR	A	6	04 - Contas de resultado	3.01.01.07.01	0,00	C
3.01.01.07.01.33	(-) Assistência Médica, Odontológica e Farmacêutica a Empregados	A	6	04 - Contas de resultado	3.01.01.07.01	0,00	C
3.01.01.07.01.34	(-) Pesquisas Científicas e Tecnológicas	A	6	04 - Contas de resultado	3.01.01.07.01	0,00	C
3.01.01.07.01.35	(-) Bens de Pequeno Valor Unitário ou de Vida Útil de até um Ano Deduzidos como Despesa	A	6	04 - Contas de resultado	3.01.01.07.01	0,00	C
3.01.01.07.01.36	(-) Despesas com Energia Elétrica	A	6	04 - Contas de resultado	3.01.01.07.01	0,00	C
3.01.01.07.01.37	(-) Despesas com Água e Esgoto	A	6	04 - Contas de resultado	3.01.01.07.01	0,00	C
3.01.01.07.01.38	(-) Despesas com Telefone e Internet	A	6	04 - Contas de resultado	3.01.01.07.01	1.549,60	D
3.01.01.07.01.39	(-) Despesas com Correios e Malotes	A	6	04 - Contas de resultado	3.01.01.07.01	0,00	C

INFORMAÇÃO PROTEGIDA POR SIGILO FISCAL

Relatório de Impressão de Pastas e Fichas

Nome Empresarial:	FERRARI MED DISTRIBUIDORA DE MEDICAMENTOS LTDA				
Período da Escrituração:	01/01/2024 a 31/12/2024	CNPJ:	28.004.857/0001-07	SCP:	

Registro P030 - Identificação do período e forma de apuração do imposto de renda e da contribuição social sobre o lucro líquido das empresas tributadas pelo lucro presumido

Data Saldo Inicial	Data Saldo Final	Período de apuração
01/04/2024	30/06/2024	T02 - Segundo Trimestre

Registro P150 - Demonstração do Resultado

Código	Descrição	Tipo	Nível	Natureza da Conta	Código conta superior	Valor	D/C
3.01.01.07.01.40	(-) Despesas com Seguros	A	6	04 - Contas de resultado	3.01.01.07.01	0,00	C
3.01.01.07.01.41	(-) Benefícios Previdenciários a Empregados	A	6	04 - Contas de resultado	3.01.01.07.01	0,00	C
3.01.01.07.01.42	(-) Fundo de Aposentadora Individual - FAPI	A	6	04 - Contas de resultado	3.01.01.07.01	0,00	C
3.01.01.07.01.43	(-) Planos de Poupança e Investimento - PAIT	A	6	04 - Contas de resultado	3.01.01.07.01	0,00	C
3.01.01.07.01.44	(-) Pesquisa e Desenvolvimento Abrangidas no Programa Rota 2030	A	6	04 - Contas de resultado	3.01.01.07.01	0,00	C
3.01.01.09	OUTRAS DESPESAS OPERACIONAIS	S	4	04 - Contas de resultado	3.01.01	161.706,79	D
3.01.01.09.01	OUTRAS DESPESAS OPERACIONAIS DAS ATIVIDADES EM GERAL	S	5	04 - Contas de resultado	3.01.01.09	161.706,79	D
3.01.01.09.01.01	(-) Variações Cambiais Passivas	A	6	04 - Contas de resultado	3.01.01.09.01	0,00	C
3.01.01.09.01.02	(-) Perdas Incorridas no Mercado de Renda Variável, exceto Day-Trade	A	6	04 - Contas de resultado	3.01.01.09.01	0,00	C
3.01.01.09.01.03	(-) Perdas em Operações Day-Trade	A	6	04 - Contas de resultado	3.01.01.09.01	0,00	C

INFORMAÇÃO PROTEGIDA POR SIGILO FISCAL

Relatório de Impressão de Pastas e Fichas

Nome Empresarial:	FERRARI MED DISTRIBUIDORA DE MEDICAMENTOS LTDA				
Período da Escrituração:	01/01/2024 a 31/12/2024	CNPJ:	28.004.857/0001-07	SCP:	

Registro P030 - Identificação do período e forma de apuração do imposto de renda e da contribuição social sobre o lucro líquido das empresas tributadas pelo lucro presumido

Data Saldo Inicial	Data Saldo Final	Período de apuração
01/04/2024	30/06/2024	T02 - Segundo Trimestre

Registro P150 - Demonstração do Resultado

Código	Descrição	Tipo	Nível	Natureza da Conta	Código conta superior	Valor	D/C
3.01.01.09.01.04	(-) Despesas de Juros sobre o Capital Próprio	A	6	04 - Contas de resultado	3.01.01.09.01	0,00	C
3.01.01.09.01.05	(-) Despesas de Remuneração de Debêntures	A	6	04 - Contas de resultado	3.01.01.09.01	0,00	C
3.01.01.09.01.06	(-) Juros com Empréstimos de Pessoas Vinculadas ou Situadas em País com Tributação favorecida	A	6	04 - Contas de resultado	3.01.01.09.01	0,00	C
3.01.01.09.01.07	(-) Despesas Financeiras Relativas à Arrendamento Mercantil Financeiro	A	6	04 - Contas de resultado	3.01.01.09.01	0,00	C
3.01.01.09.01.08	(-) Outras Despesas Financeiras	A	6	04 - Contas de resultado	3.01.01.09.01	502,00	D
3.01.01.09.01.09	(-) Resultados Negativos em Participações Societárias Avaliadas pelo Método de Equivalência Patrimonial	A	6	04 - Contas de resultado	3.01.01.09.01	0,00	C
3.01.01.09.01.10	(-) Resultados Negativos em SCP Avaliadas pelo Método de Equivalência Patrimonial	A	6	04 - Contas de resultado	3.01.01.09.01	0,00	C
3.01.01.09.01.11	(-) Perdas em Operações Realizadas no Exterior	A	6	04 - Contas de resultado	3.01.01.09.01	0,00	C
3.01.01.09.01.12	(-) Perdas Estimadas Decorrentes de Teste de Recuperabilidade (Impairment)	A	6	04 - Contas de resultado	3.01.01.09.01	0,00	C
3.01.01.09.01.13	(-) Despesas de Reclassificação de Ajustes de Avaliação Patrimonial	A	6	04 - Contas de resultado	3.01.01.09.01	0,00	C

INFORMAÇÃO PROTEGIDA POR SIGILO FISCAL

Relatório de Impressão de Pastas e Fichas

Nome Empresarial:	FERRARI MED DISTRIBUIDORA DE MEDICAMENTOS LTDA				
Período da Escrituração:	01/01/2024 a 31/12/2024	CNPJ:	28.004.857/0001-07	SCP:	

Registro P030 - Identificação do período e forma de apuração do imposto de renda e da contribuição social sobre o lucro líquido das empresas tributadas pelo lucro presumido

Data Saldo Inicial	Data Saldo Final	Período de apuração
01/04/2024	30/06/2024	T02 - Segundo Trimestre

Registro P150 - Demonstração do Resultado

Código	Descrição	Tipo	Nível	Natureza da Conta	Código conta superior	Valor	D/C
3.01.01.09.01.14	(-) Despesas de Reclassificação de Ajustes de Avaliação Patrimonial -Reflexo	A	6	04 - Contas de resultado	3.01.01.09.01	0,00	C
3.01.01.09.01.15	(-) Despesas Financeiras Decorrentes dos Ajustes ao Valor Presente	A	6	04 - Contas de resultado	3.01.01.09.01	0,00	C
3.01.01.09.01.16	(-) Encargos de Depreciação de Bens Objeto de Leasing Financeiro	A	6	04 - Contas de resultado	3.01.01.09.01	0,00	C
3.01.01.09.01.17	(-) Encargos de Amortização de Mais - Valia	A	6	04 - Contas de resultado	3.01.01.09.01	0,00	C
3.01.01.09.01.18	(-) Aluguéis de Bens Imóveis- Locador Parte Relacionada	A	6	04 - Contas de resultado	3.01.01.09.01	0,00	C
3.01.01.09.01.19	(-) Aluguéis de Bens Imóveis Locador Parte Não Relacionada	A	6	04 - Contas de resultado	3.01.01.09.01	0,00	C
3.01.01.09.01.20	(-) Despesas com Empréstimos de Valores Mobiliários	A	6	04 - Contas de resultado	3.01.01.09.01	0,00	C
3.01.01.09.01.21	(-) Despesas com Corretagem e Emolumentos	A	6	04 - Contas de resultado	3.01.01.09.01	0,00	C
3.01.01.09.01.22	(-) Despesas com Deságio na Cessão de Títulos	A	6	04 - Contas de resultado	3.01.01.09.01	0,00	C
3.01.01.09.01.23	(-) Despesas Incorridas em Operações de Mútuo Parte Relacionada	A	6	04 - Contas de resultado	3.01.01.09.01	0,00	C

INFORMAÇÃO PROTEGIDA POR SIGILO FISCAL

Relatório de Impressão de Pastas e Fichas

Nome Empresarial:	FERRARI MED DISTRIBUIDORA DE MEDICAMENTOS LTDA				
Período da Escrituração:	01/01/2024 a 31/12/2024	CNPJ:	28.004.857/0001-07	SCP:	

Registro P030 - Identificação do período e forma de apuração do imposto de renda e da contribuição social sobre o lucro líquido das empresas tributadas pelo lucro presumido

Data Saldo Inicial	Data Saldo Final	Período de apuração
01/04/2024	30/06/2024	T02 - Segundo Trimestre

Registro P150 - Demonstração do Resultado

Código	Descrição	Tipo	Nível	Natureza da Conta	Código conta superior	Valor	D/C
3.01.01.09.01.24	(-) Despesas Incorridas em Operações de Mútuo Parte Não Relacionada	A	6	04 - Contas de resultado	3.01.01.09.01	0,00	C
3.01.01.09.01.25	(-) Despesas Incorridas em Outros Passivos Financeiros Mensurados Pelo Custo Amortizado	A	6	04 - Contas de resultado	3.01.01.09.01	0,00	C
3.01.01.09.01.26	(-) Perda de Ajuste a Valor Justo - Instrumentos Financeiros para Negociação - Não Hedge - Valor Justo pelo Resultado	A	6	04 - Contas de resultado	3.01.01.09.01	0,00	C
3.01.01.09.01.27	(-) Perda de Ajuste a Valor Justo - Instrumentos Financeiros Disponíveis para Venda - Reclassificação de Ajustes de Avaliação Patrimonial	A	6	04 - Contas de resultado	3.01.01.09.01	0,00	C
3.01.01.09.01.28	(-) Perda de Ajuste a Valor Justo - Instrumentos Financeiros de Hedge de Valor Justo	A	6	04 - Contas de resultado	3.01.01.09.01	0,00	C
3.01.01.09.01.29	(-) Perda de Ajuste a Valor Justo - Instrumentos Financeiros de Hedge - Reclassificação de Ajustes de Avaliação Patrimonial	A	6	04 - Contas de resultado	3.01.01.09.01	0,00	C
3.01.01.09.01.30	(-) Perda de Ajuste a Valor Justo - Item Objeto de Hedge de Valor Justo	A	6	04 - Contas de resultado	3.01.01.09.01	0,00	C
3.01.01.09.01.31	(-) Perda de Ajuste a Valor Justo - Propriedade para Investimento	A	6	04 - Contas de resultado	3.01.01.09.01	0,00	C
3.01.01.09.01.32	(-) Perda de Ajuste a Valor Justo - Ativo Biológico Consumível	A	6	04 - Contas de resultado	3.01.01.09.01	0,00	C
3.01.01.09.01.33	(-) Perda de Ajuste a Valor Justo - Ativo Biológico de Produção	A	6	04 - Contas de resultado	3.01.01.09.01	0,00	C

INFORMAÇÃO PROTEGIDA POR SIGILO FISCAL

Relatório de Impressão de Pastas e Fichas

Nome Empresarial:	FERRARI MED DISTRIBUIDORA DE MEDICAMENTOS LTDA				
Período da Escrituração:	01/01/2024 a 31/12/2024	CNPJ:	28.004.857/0001-07	SCP:	

Registro P030 - Identificação do período e forma de apuração do imposto de renda e da contribuição social sobre o lucro líquido das empresas tributadas pelo lucro presumido

Data Saldo Inicial	Data Saldo Final	Período de apuração
01/04/2024	30/06/2024	T02 - Segundo Trimestre

Registro P150 - Demonstração do Resultado

Código	Descrição	Tipo	Nível	Natureza da Conta	Código conta superior	Valor	D/C
3.01.01.09.01.34	(-) Perda de Ajuste a Valor Justo - Ativos Não Circulantes Mantidos para Venda	A	6	04 - Contas de resultado	3.01.01.09.01	0,00	C
3.01.01.09.01.35	(-) Perda de Ajuste a Valor Justo - Subscrição de Capital com demais Bens	A	6	04 - Contas de resultado	3.01.01.09.01	0,00	C
3.01.01.09.01.36	(-) Perda de Ajuste a Valor Justo - Subscrição de Capital com Participação Societária	A	6	04 - Contas de resultado	3.01.01.09.01	0,00	C
3.01.01.09.01.37	(-) Perda de Ajuste a Valor Justo - Aquisição de Participação Societária em Estágios	A	6	04 - Contas de resultado	3.01.01.09.01	0,00	C
3.01.01.09.01.38	(-) Perda de Ajuste a Valor Justo - Decorrente de Permuta de Ativos ou Passivos	A	6	04 - Contas de resultado	3.01.01.09.01	0,00	C
3.01.01.09.01.39	(-) Perda de Ajuste a Valor Justo - Outras Operações	A	6	04 - Contas de resultado	3.01.01.09.01	0,00	C
3.01.01.09.01.99	(-) Outras Despesas Operacionais	A	6	04 - Contas de resultado	3.01.01.09.01	161.204,79	D
3.01.01.11	OUTRAS RECEITAS, OUTRAS DESPESAS E RESULTADO DE OPERAÇÕES DESCONTINUADAS	S	4	04 - Contas de resultado	3.01.01	0,00	C
3.01.01.11.01	OUTRAS RECEITAS, OUTRAS DESPESAS E RESULTADO DE OPERAÇÕES DESCONTINUADAS DAS ATIVIDADES EM GERAL	S	5	04 - Contas de resultado	3.01.01.11	0,00	C
3.01.01.11.01.01	Receitas na Alienação de Participações Integrantes do Ativo Circulante ou do Ativo Realizável a Longo Prazo	A	6	04 - Contas de resultado	3.01.01.11.01	0,00	C

INFORMAÇÃO PROTEGIDA POR SIGILO FISCAL

Relatório de Impressão de Pastas e Fichas

Nome Empresarial:	FERRARI MED DISTRIBUIDORA DE MEDICAMENTOS LTDA				
Período da Escrituração:	01/01/2024 a 31/12/2024	CNPJ:	28.004.857/0001-07	SCP:	

Registro P030 - Identificação do período e forma de apuração do imposto de renda e da contribuição social sobre o lucro líquido das empresas tributadas pelo lucro presumido

Data Saldo Inicial	Data Saldo Final	Período de apuração
01/04/2024	30/06/2024	T02 - Segundo Trimestre

Registro P150 - Demonstração do Resultado

Código	Descrição	Tipo	Nível	Natureza da Conta	Código conta superior	Valor	D/C
3.01.01.11.01.02	Receitas de Alienações de Bens e Direitos do Ativo Não Circulante Investimentos, Imobilizado e Intangível	A	6	04 - Contas de resultado	3.01.01.11.01	0,00	C
3.01.01.11.01.03	Ganhos de Capital por Variação Percentual em Participação Societária Avaliada pelo Patrimônio Líquido	A	6	04 - Contas de resultado	3.01.01.11.01	0,00	C
3.01.01.11.01.04	(-) Valor Contábil de Participações Integrantes do Ativo Circulante ou do Ativo Realizável a Longo Prazo Alienadas	A	6	04 - Contas de resultado	3.01.01.11.01	0,00	C
3.01.01.11.01.05	(-) Valor Contábil dos Bens e Direitos do Ativo Não Circulante Investimentos, Intangível e Imobilizado Alienados	A	6	04 - Contas de resultado	3.01.01.11.01	0,00	C
3.01.01.11.01.06	(-) Perdas de Capital por Variação Percentual em Participação Societária Avaliada pelo Patrimônio Líquido	A	6	04 - Contas de resultado	3.01.01.11.01	0,00	C
3.01.01.11.01.07	Receitas de Operações Descontinuadas	A	6	04 - Contas de resultado	3.01.01.11.01	0,00	C
3.01.01.11.01.08	(-) Despesas de Operações Descontinuadas	A	6	04 - Contas de resultado	3.01.01.11.01	0,00	C
3.01.05	PARTICIPAÇÕES	S	3	04 - Contas de resultado	3.01	0,00	C
3.01.05.01	PARTICIPAÇÕES NOS LUCROS	S	4	04 - Contas de resultado	3.01.05	0,00	C
3.01.05.01.01	PARTICIPAÇÕES DE EMPREGADOS	S	5	04 - Contas de resultado	3.01.05.01	0,00	C

INFORMAÇÃO PROTEGIDA POR SIGILO FISCAL

Relatório de Impressão de Pastas e Fichas

Nome Empresarial:	FERRARI MED DISTRIBUIDORA DE MEDICAMENTOS LTDA				
Período da Escrituração:	01/01/2024 a 31/12/2024	CNPJ:	28.004.857/0001-07	SCP:	

Registro P030 - Identificação do período e forma de apuração do imposto de renda e da contribuição social sobre o lucro líquido das empresas tributadas pelo lucro presumido

Data Saldo Inicial	Data Saldo Final	Período de apuração
01/04/2024	30/06/2024	T02 - Segundo Trimestre

Registro P150 - Demonstração do Resultado

Código	Descrição	Tipo	Nível	Natureza da Conta	Código conta superior	Valor	D/C
3.01.05.01.01.01	(-) Participações de Empregados	A	6	04 - Contas de resultado	3.01.05.01.01	0,00	C
3.01.05.01.01.02	(-) Contribuições para Assistência ou Previdência de Empregados	A	6	04 - Contas de resultado	3.01.05.01.01	0,00	C
3.01.05.01.01.98	(-) Outras Participações de Empregados	A	6	04 - Contas de resultado	3.01.05.01.01	0,00	C
3.01.05.01.03	OUTRAS PARTICIPAÇÕES	S	5	04 - Contas de resultado	3.01.05.01	0,00	C
3.01.05.01.03.01	(-) Participações de Administradores e Partes Beneficiárias	A	6	04 - Contas de resultado	3.01.05.01.03	0,00	C
3.01.05.01.03.02	(-) Participações de Debêntures	A	6	04 - Contas de resultado	3.01.05.01.03	0,00	C
3.01.05.01.03.98	(-) Outras Participações	A	6	04 - Contas de resultado	3.01.05.01.03	0,00	C
3.02	PROVISÃO PARA CSLL E IRPJ	S	2	04 - Contas de resultado	3	91.109,83	D
3.02.01	PROVISÃO PARA CSLL E IRPJ	S	3	04 - Contas de resultado	3.02	91.109,83	D
3.02.01.01	PROVISÃO PARA CSLL E IRPJ	S	4	04 - Contas de resultado	3.02.01	91.109,83	D

INFORMAÇÃO PROTEGIDA POR SIGILO FISCAL

Relatório de Impressão de Pastas e Fichas

Nome Empresarial:	FERRARI MED DISTRIBUIDORA DE MEDICAMENTOS LTDA				
Período da Escrituração:	01/01/2024 a 31/12/2024	CNPJ:	28.004.857/0001-07	SCP:	

Registro P030 - Identificação do período e forma de apuração do imposto de renda e da contribuição social sobre o lucro líquido das empresas tributadas pelo lucro presumido

Data Saldo Inicial	Data Saldo Final	Período de apuração
01/04/2024	30/06/2024	T02 - Segundo Trimestre

Registro P150 - Demonstração do Resultado

Código	Descrição	Tipo	Nível	Natureza da Conta	Código conta superior	Valor	D/C
3.02.01.01.01	PROVISÃO PARA CSLL E IRPJ	S	5	04 - Contas de resultado	3.02.01.01	91.109,83	D
3.02.01.01.01.01	(-) Provisão para Contribuição Social sobre o Lucro Líquido (Atividade Geral)	A	6	04 - Contas de resultado	3.02.01.01.01	34.051,50	D
3.02.01.01.01.02	(-) Provisão para Imposto de Renda - Pessoa Jurídica (Atividade Geral e Rural)	A	6	04 - Contas de resultado	3.02.01.01.01	57.058,33	D
3.02.01.01.01.11	(-) Provisão para Contribuição Social sobre o Lucro Líquido - Lucros Diferidos (Atividade Geral)	A	6	04 - Contas de resultado	3.02.01.01.01	0,00	C
3.02.01.01.01.12	(-) Provisão para Imposto de Renda - Pessoa Jurídica - Lucros Diferidos (Atividade Geral e Rural)	A	6	04 - Contas de resultado	3.02.01.01.01	0,00	C

Data Saldo Inicial	Data Saldo Final	Período de apuração
01/07/2024	30/09/2024	T03 - Terceiro Trimestre

Registro P150 - Demonstração do Resultado

Código	Descrição	Tipo	Nível	Natureza da Conta	Código conta superior	Valor	D/C
3	RESULTADO LÍQUIDO DO PERÍODO	S	1	04 - Contas de resultado		1.100.806,32	C
3.01	RESULTADO LÍQUIDO DO PERÍODO ANTES DO IRPJ E DA CSLL - ATIVIDADE GERAL	S	2	04 - Contas de resultado	3	1.240.748,53	C

INFORMAÇÃO PROTEGIDA POR SIGILO FISCAL

Relatório de Impressão de Pastas e Fichas

Nome Empresarial:	FERRARI MED DISTRIBUIDORA DE MEDICAMENTOS LTDA				
Período da Escrituração:	01/01/2024 a 31/12/2024	CNPJ:	28.004.857/0001-07	SCP:	

Registro P030 - Identificação do período e forma de apuração do imposto de renda e da contribuição social sobre o lucro líquido das empresas tributadas pelo lucro presumido

Data Saldo Inicial	Data Saldo Final	Período de apuração
01/07/2024	30/09/2024	T03 - Terceiro Trimestre

Registro P150 - Demonstração do Resultado

Código	Descrição	Tipo	Nível	Natureza da Conta	Código conta superior	Valor	D/C
3.01.01	RESULTADO OPERACIONAL	S	3	04 - Contas de resultado	3.01	1.240.748,53	C
3.01.01.01	RECEITA LIQUIDA	S	4	04 - Contas de resultado	3.01.01	4.242.758,61	C
3.01.01.01.01	RECEITA BRUTA	S	5	04 - Contas de resultado	3.01.01.01	4.738.383,22	C
3.01.01.01.01.01	Receita de Exportação Direta de Mercadorias e Produtos	A	6	04 - Contas de resultado	3.01.01.01.01	0,00	C
3.01.01.01.01.02	Receita de Vendas de Mercadorias e Produtos a Comercial Exportadora com Fim Específico de Exportação	A	6	04 - Contas de resultado	3.01.01.01.01	0,00	C
3.01.01.01.01.03	Receita de Exportação de Serviços	A	6	04 - Contas de resultado	3.01.01.01.01	0,00	C
3.01.01.01.01.04	Receita da Venda de Produtos de Fabricação Própria no Mercado Interno	A	6	04 - Contas de resultado	3.01.01.01.01	0,00	C
3.01.01.01.01.05	Receita da Revenda de Mercadorias no Mercado Interno	A	6	04 - Contas de resultado	3.01.01.01.01	4.738.383,22	C
3.01.01.01.01.06	Receita da Prestação de Serviços no Mercado Interno	A	6	04 - Contas de resultado	3.01.01.01.01	0,00	C
3.01.01.01.01.07	Receita da Venda de Unidades Imobiliárias	A	6	04 - Contas de resultado	3.01.01.01.01	0,00	C

INFORMAÇÃO PROTEGIDA POR SIGILO FISCAL

Relatório de Impressão de Pastas e Fichas

Nome Empresarial:	FERRARI MED DISTRIBUIDORA DE MEDICAMENTOS LTDA				
Período da Escrituração:	01/01/2024 a 31/12/2024	CNPJ:	28.004.857/0001-07	SCP:	

Registro P030 - Identificação do período e forma de apuração do imposto de renda e da contribuição social sobre o lucro líquido das empresas tributadas pelo lucro presumido

Data Saldo Inicial	Data Saldo Final	Período de apuração
01/07/2024	30/09/2024	T03 - Terceiro Trimestre

Registro P150 - Demonstração do Resultado

Código	Descrição	Tipo	Nível	Natureza da Conta	Código conta superior	Valor	D/C
3.01.01.01.01.08	Receita da Locação de Bens Móveis e Imóveis	A	6	04 - Contas de resultado	3.01.01.01.01	0,00	C
3.01.01.01.01.20	Receita de Contrato de Construção	A	6	04 - Contas de resultado	3.01.01.01.01	0,00	C
3.01.01.01.01.25	Receita de Direito de Exploração Serviço Público	A	6	04 - Contas de resultado	3.01.01.01.01	0,00	C
3.01.01.01.01.30	Receita de Securitização de Créditos	A	6	04 - Contas de resultado	3.01.01.01.01	0,00	C
3.01.01.01.01.98	Outras Receitas da Atividade Geral	A	6	04 - Contas de resultado	3.01.01.01.01	0,00	C
3.01.01.01.02	DEDUÇÕES DA RECEITA BRUTA	S	5	04 - Contas de resultado	3.01.01.01	495.624,61	D
3.01.01.01.02.01	(-) Vendas Canceladas e Devoluções de Vendas	A	6	04 - Contas de resultado	3.01.01.01.02	0,00	C
3.01.01.01.02.02	(-) Descontos Incondicionais e Abatimentos	A	6	04 - Contas de resultado	3.01.01.01.02	59.768,85	D
3.01.01.01.02.03	(-) ICMS	A	6	04 - Contas de resultado	3.01.01.01.02	0,00	C
3.01.01.01.02.04	(-) COFINS Sobre Receita Bruta	A	6	04 - Contas de resultado	3.01.01.01.02	0,00	C

INFORMAÇÃO PROTEGIDA POR SIGILO FISCAL

Relatório de Impressão de Pastas e Fichas

Nome Empresarial:	FERRARI MED DISTRIBUIDORA DE MEDICAMENTOS LTDA				
Período da Escrituração:	01/01/2024 a 31/12/2024	CNPJ:	28.004.857/0001-07	SCP:	

Registro P030 - Identificação do período e forma de apuração do imposto de renda e da contribuição social sobre o lucro líquido das empresas tributadas pelo lucro presumido

Data Saldo Inicial	Data Saldo Final	Período de apuração
01/07/2024	30/09/2024	T03 - Terceiro Trimestre

Registro P150 - Demonstração do Resultado

Código	Descrição	Tipo	Nível	Natureza da Conta	Código conta superior	Valor	D/C
3.01.01.01.02.05	(-) PIS/PASEP Sobre Receita Bruta	A	6	04 - Contas de resultado	3.01.01.01.02	0,00	C
3.01.01.01.02.06	(-) ISS	A	6	04 - Contas de resultado	3.01.01.01.02	0,00	C
3.01.01.01.02.09	(-) Demais Impostos e Contribuições Incidentes sobre Vendas e Serviços	A	6	04 - Contas de resultado	3.01.01.01.02	435.855,76	D
3.01.01.01.02.10	(-) Ajuste a Valor Presente sobre Receita Bruta	A	6	04 - Contas de resultado	3.01.01.01.02	0,00	C
3.01.01.01.02.60	(-) CPC 47 - Modificações Contratuais	A	6	04 - Contas de resultado	3.01.01.01.02	0,00	C
3.01.01.01.02.62	(-) CPC 47 - Reconhecimento de Passivos de Contrato - Garantias	A	6	04 - Contas de resultado	3.01.01.01.02	0,00	C
3.01.01.01.02.64	(-) CPC 47 - Reconhecimento de Passivos de Contrato - Direitos Não Exercidos	A	6	04 - Contas de resultado	3.01.01.01.02	0,00	C
3.01.01.01.02.66	(-) CPC 47 - Reconhecimento de Passivos de Contrato - Serviços de Custódia - Vendas para Entrega Futura	A	6	04 - Contas de resultado	3.01.01.01.02	0,00	C
3.01.01.01.02.68	(-) CPC 47 - Preço de Transação - Contraprestações Variáveis	A	6	04 - Contas de resultado	3.01.01.01.02	0,00	C
3.01.01.01.02.70	(-) CPC 47 - Preço de Transação - Reavaliações de Contraprestação Variável	A	6	04 - Contas de resultado	3.01.01.01.02	0,00	C

INFORMAÇÃO PROTEGIDA POR SIGILO FISCAL

Relatório de Impressão de Pastas e Fichas

Nome Empresarial:	FERRARI MED DISTRIBUIDORA DE MEDICAMENTOS LTDA				
Período da Escrituração:	01/01/2024 a 31/12/2024	CNPJ:	28.004.857/0001-07	SCP:	

Registro P030 - Identificação do período e forma de apuração do imposto de renda e da contribuição social sobre o lucro líquido das empresas tributadas pelo lucro presumido

Data Saldo Inicial	Data Saldo Final	Período de apuração
01/07/2024	30/09/2024	T03 - Terceiro Trimestre

Registro P150 - Demonstração do Resultado

Código	Descrição	Tipo	Nível	Natureza da Conta	Código conta superior	Valor	D/C
3.01.01.01.02.72	(-) CPC 47 - Preço de Transação - Contraprestações Pagas ou a Pagar	A	6	04 - Contas de resultado	3.01.01.01.02	0,00	C
3.01.01.01.02.74	(-) CPC 47 - Preço de Transação - Obrigações de Desempenho	A	6	04 - Contas de resultado	3.01.01.01.02	0,00	C
3.01.01.01.02.76	(-) CPC 47 - Critérios Divergentes da Legislação Tributária - Não Recebimento de Contraprestação	A	6	04 - Contas de resultado	3.01.01.01.02	0,00	C
3.01.01.01.02.78	(-) CPC 47 - Critérios Divergentes da Legislação Tributária - Passivo de Contrato - Direito à Devolução	A	6	04 - Contas de resultado	3.01.01.01.02	0,00	C
3.01.01.01.02.80	(-) CPC 47 - Critérios Divergentes da Legislação Tributária - Passivo de Contrato - Direito de Aquisição Opcional	A	6	04 - Contas de resultado	3.01.01.01.02	0,00	C
3.01.01.03	CUSTO DOS BENS E SERVIÇOS	S	4	04 - Contas de resultado	3.01.01	4.170.246,13	D
3.01.01.03.01	CUSTO DOS BENS E SERVIÇOS VENDIDOS DAS ATIVIDADES EM GERAL	S	5	04 - Contas de resultado	3.01.01.03	4.170.246,13	D
3.01.01.03.01.01	(-) Custo dos Produtos de Fabricação Própria Vendidos	A	6	04 - Contas de resultado	3.01.01.03.01	0,00	C
3.01.01.03.01.02	(-) Custo das Mercadorias Revendidas	A	6	04 - Contas de resultado	3.01.01.03.01	4.170.246,13	D
3.01.01.03.01.03	(-) Custo dos Serviços Prestados	A	6	04 - Contas de resultado	3.01.01.03.01	0,00	C

INFORMAÇÃO PROTEGIDA POR SIGILO FISCAL

Relatório de Impressão de Pastas e Fichas

Nome Empresarial:	FERRARI MED DISTRIBUIDORA DE MEDICAMENTOS LTDA				
Período da Escrituração:	01/01/2024 a 31/12/2024	CNPJ:	28.004.857/0001-07	SCP:	

Registro P030 - Identificação do período e forma de apuração do imposto de renda e da contribuição social sobre o lucro líquido das empresas tributadas pelo lucro presumido

Data Saldo Inicial	Data Saldo Final	Período de apuração
01/07/2024	30/09/2024	T03 - Terceiro Trimestre

Registro P150 - Demonstração do Resultado

Código	Descrição	Tipo	Nível	Natureza da Conta	Código conta superior	Valor	D/C
3.01.01.03.01.04	(-) Custo das Unidades Imobiliárias Vendidas	A	6	04 - Contas de resultado	3.01.01.03.01	0,00	C
3.01.01.03.01.10	(-) Custo dos Bens Arrendados	A	6	04 - Contas de resultado	3.01.01.03.01	0,00	C
3.01.01.03.01.20	(-) Custo de Construção	A	6	04 - Contas de resultado	3.01.01.03.01	0,00	C
3.01.01.03.01.30	(-) Custo de Operação de Securitização	A	6	04 - Contas de resultado	3.01.01.03.01	0,00	C
3.01.01.05	OUTRAS RECEITAS OPERACIONAIS	S	4	04 - Contas de resultado	3.01.01	1.331.884,28	C
3.01.01.05.01	OUTRAS RECEITAS OPERACIONAIS DAS ATIVIDADES EM GERAL	S	5	04 - Contas de resultado	3.01.01.05	1.331.884,28	C
3.01.01.05.01.01	Variações Cambiais Ativas	A	6	04 - Contas de resultado	3.01.01.05.01	0,00	C
3.01.01.05.01.02	Ganhos Auferidos no Mercado de Renda Variável, exceto Day-Trade	A	6	04 - Contas de resultado	3.01.01.05.01	0,00	C
3.01.01.05.01.03	Ganhos em Operações Day-Trade	A	6	04 - Contas de resultado	3.01.01.05.01	0,00	C
3.01.01.05.01.04	Receitas de Juros sobre o Capital Próprio	A	6	04 - Contas de resultado	3.01.01.05.01	0,00	C

INFORMAÇÃO PROTEGIDA POR SIGILO FISCAL

Relatório de Impressão de Pastas e Fichas

Nome Empresarial:	FERRARI MED DISTRIBUIDORA DE MEDICAMENTOS LTDA				
Período da Escrituração:	01/01/2024 a 31/12/2024	CNPJ:	28.004.857/0001-07	SCP:	

Registro P030 - Identificação do período e forma de apuração do imposto de renda e da contribuição social sobre o lucro líquido das empresas tributadas pelo lucro presumido

Data Saldo Inicial	Data Saldo Final	Período de apuração
01/07/2024	30/09/2024	T03 - Terceiro Trimestre

Registro P150 - Demonstração do Resultado

Código	Descrição	Tipo	Nível	Natureza da Conta	Código conta superior	Valor	D/C
3.01.01.05.01.05	Outras Receitas Financeiras	A	6	04 - Contas de resultado	3.01.01.05.01	16.734,08	C
3.01.01.05.01.06	Resultados Positivos em Participações Societárias Avaliadas pelo Método de Equivalência Patrimonial	A	6	04 - Contas de resultado	3.01.01.05.01	0,00	C
3.01.01.05.01.07	Resultados Positivos em SCP Avaliadas pelo Método de Equivalência Patrimonial	A	6	04 - Contas de resultado	3.01.01.05.01	0,00	C
3.01.01.05.01.08	Rendimentos e Ganhos de Capital Auferidos no Exterior	A	6	04 - Contas de resultado	3.01.01.05.01	0,00	C
3.01.01.05.01.09	Reversão das Perdas Estimadas Decorrentes de Teste de Recuperabilidade (Impairment)	A	6	04 - Contas de resultado	3.01.01.05.01	0,00	C
3.01.01.05.01.10	Reversão dos Saldos das Provisões	A	6	04 - Contas de resultado	3.01.01.05.01	0,00	C
3.01.01.05.01.11	Prêmios Recebidos na Emissão de Debêntures	A	6	04 - Contas de resultado	3.01.01.05.01	0,00	C
3.01.01.05.01.12	Doações e Subvenções para Custeio ou Operações	A	6	04 - Contas de resultado	3.01.01.05.01	0,00	C
3.01.01.05.01.13	Doações e Subvenções para Investimentos	A	6	04 - Contas de resultado	3.01.01.05.01	0,00	C
3.01.01.05.01.14	Receitas de Reclassificação de Ajustes de Avaliação Patrimonial	A	6	04 - Contas de resultado	3.01.01.05.01	0,00	C

INFORMAÇÃO PROTEGIDA POR SIGILO FISCAL

Relatório de Impressão de Pastas e Fichas

Nome Empresarial:	FERRARI MED DISTRIBUIDORA DE MEDICAMENTOS LTDA				
Período da Escrituração:	01/01/2024 a 31/12/2024	CNPJ:	28.004.857/0001-07	SCP:	

Registro P030 - Identificação do período e forma de apuração do imposto de renda e da contribuição social sobre o lucro líquido das empresas tributadas pelo lucro presumido

Data Saldo Inicial	Data Saldo Final	Período de apuração
01/07/2024	30/09/2024	T03 - Terceiro Trimestre

Registro P150 - Demonstração do Resultado

Código	Descrição	Tipo	Nível	Natureza da Conta	Código conta superior	Valor	D/C
3.01.01.05.01.15	Receitas de Reclassificação de Ajustes de Avaliação Patrimonial - Reflexo	A	6	04 - Contas de resultado	3.01.01.05.01	0,00	C
3.01.01.05.01.16	Receitas Financeiras Decorrentes de Ajustes ao Valor Presente	A	6	04 - Contas de resultado	3.01.01.05.01	0,00	C
3.01.01.05.01.17	Ganho Por Compra Vantajosa em Investimentos	A	6	04 - Contas de resultado	3.01.01.05.01	0,00	C
3.01.01.05.01.18	Amortização de Menos-Valia	A	6	04 - Contas de resultado	3.01.01.05.01	0,00	C
3.01.01.05.01.19	Receita de Aluguel de Bens Imóveis - Atividade Não Principal	A	6	04 - Contas de resultado	3.01.01.05.01	0,00	C
3.01.01.05.01.20	Receita de Aluguel de Bens Móveis - Atividade Não Principal	A	6	04 - Contas de resultado	3.01.01.05.01	0,00	C
3.01.01.05.01.21	Créditos Presumidos de IPI	A	6	04 - Contas de resultado	3.01.01.05.01	0,00	C
3.01.01.05.01.22	Créditos Presumidos de PIS/COFINS	A	6	04 - Contas de resultado	3.01.01.05.01	0,00	C
3.01.01.05.01.23	Outros Créditos Fiscais Presumidos	A	6	04 - Contas de resultado	3.01.01.05.01	0,00	C
3.01.01.05.01.24	Multas e Outras Vantagens Recebidas	A	6	04 - Contas de resultado	3.01.01.05.01	0,00	C

INFORMAÇÃO PROTEGIDA POR SIGILO FISCAL

Relatório de Impressão de Pastas e Fichas

Nome Empresarial:	FERRARI MED DISTRIBUIDORA DE MEDICAMENTOS LTDA				
Período da Escrituração:	01/01/2024 a 31/12/2024	CNPJ:	28.004.857/0001-07	SCP:	

Registro P030 - Identificação do período e forma de apuração do imposto de renda e da contribuição social sobre o lucro líquido das empresas tributadas pelo lucro presumido

Data Saldo Inicial	Data Saldo Final	Período de apuração
01/07/2024	30/09/2024	T03 - Terceiro Trimestre

Registro P150 - Demonstração do Resultado

Código	Descrição	Tipo	Nível	Natureza da Conta	Código conta superior	Valor	D/C
3.01.01.05.01.25	Lucros e Dividendos Derivados de Participações Societárias Avaliadas pelo Custos de Aquisição	A	6	04 - Contas de resultado	3.01.01.05.01	0,00	C
3.01.01.05.01.26	Receitas com Empréstimos de Valores Mobiliários	A	6	04 - Contas de resultado	3.01.01.05.01	0,00	C
3.01.01.05.01.27	Rendimentos Auferidos em Operações de Mútuo Partes Relacionadas	A	6	04 - Contas de resultado	3.01.01.05.01	0,00	C
3.01.01.05.01.28	Rendimentos Auferidos em Operações de Mútuo Partes Não Relacionadas	A	6	04 - Contas de resultado	3.01.01.05.01	0,00	C
3.01.01.05.01.29	Rendimentos Auferidos com Debêntures - Emitente Partes Relacionadas	A	6	04 - Contas de resultado	3.01.01.05.01	0,00	C
3.01.01.05.01.30	Rendimentos Auferidos com Debêntures - Emitente Partes Não Relacionadas	A	6	04 - Contas de resultado	3.01.01.05.01	0,00	C
3.01.01.05.01.31	Rendimentos Auferidos com Títulos Públicos	A	6	04 - Contas de resultado	3.01.01.05.01	0,00	C
3.01.01.05.01.32	Juros Auferidos com Outros Ativos Financeiros Mensurados Pelo Custo Amortizado	A	6	04 - Contas de resultado	3.01.01.05.01	0,00	C
3.01.01.05.01.33	Ganho de Ajustes a Valor Justo - Instrumentos Financeiros para Negociação - Não Hedge Valor Justo pelo Resultado (VJPR).	A	6	04 - Contas de resultado	3.01.01.05.01	0,00	C
3.01.01.05.01.34	Ganho de Ajustes a Valor Justo - Instrumentos Financeiros Disponíveis para Venda - Reclassificação de Ajustes de Avaliação Patrimonial	A	6	04 - Contas de resultado	3.01.01.05.01	0,00	C

INFORMAÇÃO PROTEGIDA POR SIGILO FISCAL

Relatório de Impressão de Pastas e Fichas

Nome Empresarial:	FERRARI MED DISTRIBUIDORA DE MEDICAMENTOS LTDA				
Período da Escrituração:	01/01/2024 a 31/12/2024	CNPJ:	28.004.857/0001-07	SCP:	

Registro P030 - Identificação do período e forma de apuração do imposto de renda e da contribuição social sobre o lucro líquido das empresas tributadas pelo lucro presumido

Data Saldo Inicial	Data Saldo Final	Período de apuração
01/07/2024	30/09/2024	T03 - Terceiro Trimestre

Registro P150 - Demonstração do Resultado

Código	Descrição	Tipo	Nível	Natureza da Conta	Código conta superior	Valor	D/C
3.01.01.05.01.35	Ganho de Ajustes a Valor Justo - Instrumentos Financeiros de Hedge de Valor Justo	A	6	04 - Contas de resultado	3.01.01.05.01	0,00	C
3.01.01.05.01.36	Ganho de Ajustes a Valor Justo - Instrumentos Financeiros de Hedge - Reclassificação de Ajustes de Avaliação Patrimonial	A	6	04 - Contas de resultado	3.01.01.05.01	0,00	C
3.01.01.05.01.37	Ganho de Ajustes a Valor Justo - Item Objeto de Hedge de Valor Justo	A	6	04 - Contas de resultado	3.01.01.05.01	0,00	C
3.01.01.05.01.38	Ganho de Ajustes a Valor Justo - Propriedade para Investimento	A	6	04 - Contas de resultado	3.01.01.05.01	0,00	C
3.01.01.05.01.39	Ganho de Ajustes a Valor Justo - Ativo Biológico Consumível	A	6	04 - Contas de resultado	3.01.01.05.01	0,00	C
3.01.01.05.01.40	Ganho de Ajustes a Valor Justo - Ativo Biológico de Produção	A	6	04 - Contas de resultado	3.01.01.05.01	0,00	C
3.01.01.05.01.41	Ganho de Ajustes a Valor Justo - Ativos Não Circulantes Mantidos para Venda	A	6	04 - Contas de resultado	3.01.01.05.01	0,00	C
3.01.01.05.01.42	Ganho de Ajustes a Valor Justo - Subscrição de Capital com demais Bens	A	6	04 - Contas de resultado	3.01.01.05.01	0,00	C
3.01.01.05.01.43	Ganho de Ajustes a Valor Justo - Subscrição de Capital com Participação Societária	A	6	04 - Contas de resultado	3.01.01.05.01	0,00	C
3.01.01.05.01.44	Ganho de Ajustes a Valor Justo - Aquisição de Participação Societária em Estágios	A	6	04 - Contas de resultado	3.01.01.05.01	0,00	C

INFORMAÇÃO PROTEGIDA POR SIGILO FISCAL

Relatório de Impressão de Pastas e Fichas

Nome Empresarial:	FERRARI MED DISTRIBUIDORA DE MEDICAMENTOS LTDA				
Período da Escrituração:	01/01/2024 a 31/12/2024	CNPJ:	28.004.857/0001-07	SCP:	

Registro P030 - Identificação do período e forma de apuração do imposto de renda e da contribuição social sobre o lucro líquido das empresas tributadas pelo lucro presumido

Data Saldo Inicial	Data Saldo Final	Período de apuração
01/07/2024	30/09/2024	T03 - Terceiro Trimestre

Registro P150 - Demonstração do Resultado

Código	Descrição	Tipo	Nível	Natureza da Conta	Código conta superior	Valor	D/C
3.01.01.05.01.45	Ganho de Ajustes a Valor Justo - Decorrente de Permuta de Ativos ou Passivos	A	6	04 - Contas de resultado	3.01.01.05.01	0,00	C
3.01.01.05.01.46	Ganho de Ajustes a Valor Justo - Outras Operações	A	6	04 - Contas de resultado	3.01.01.05.01	0,00	C
3.01.01.05.01.99	Outras Receitas Operacionais	A	6	04 - Contas de resultado	3.01.01.05.01	1.315.150,20	C
3.01.01.07	DESPESAS OPERACIONAIS	S	4	04 - Contas de resultado	3.01.01	61.183,79	D
3.01.01.07.01	DESPESAS OPERACIONAIS DAS ATIVIDADES EM GERAL	S	5	04 - Contas de resultado	3.01.01.07	61.183,79	D
3.01.01.07.01.01	(-) Remuneração a Dirigentes e a Conselho de Administração	A	6	04 - Contas de resultado	3.01.01.07.01	0,00	C
3.01.01.07.01.02	(-) Ordenados, Salários, Gratificações e Outras Remunerações a Empregados	A	6	04 - Contas de resultado	3.01.01.07.01	10.880,13	D
3.01.01.07.01.03	(-) Outros Gastos com Pessoal	A	6	04 - Contas de resultado	3.01.01.07.01	42.379,09	D
3.01.01.07.01.04	(-) Outros Serviços Prestados por Pessoa Física ou Jurídica	A	6	04 - Contas de resultado	3.01.01.07.01	0,00	C
3.01.01.07.01.05	(-) Encargos Sociais - Previdência Social	A	6	04 - Contas de resultado	3.01.01.07.01	0,00	C

INFORMAÇÃO PROTEGIDA POR SIGILO FISCAL

Relatório de Impressão de Pastas e Fichas

Nome Empresarial:	FERRARI MED DISTRIBUIDORA DE MEDICAMENTOS LTDA				
Período da Escrituração:	01/01/2024 a 31/12/2024	CNPJ:	28.004.857/0001-07	SCP:	

Registro P030 - Identificação do período e forma de apuração do imposto de renda e da contribuição social sobre o lucro líquido das empresas tributadas pelo lucro presumido

Data Saldo Inicial	Data Saldo Final	Período de apuração
01/07/2024	30/09/2024	T03 - Terceiro Trimestre

Registro P150 - Demonstração do Resultado

Código	Descrição	Tipo	Nível	Natureza da Conta	Código conta superior	Valor	D/C
3.01.01.07.01.06	(-) Encargos Sociais - FGTS	A	6	04 - Contas de resultado	3.01.01.07.01	0,00	C
3.01.01.07.01.07	(-) Encargos Sociais Outros	A	6	04 - Contas de resultado	3.01.01.07.01	0,00	C
3.01.01.07.01.08	(-) Doações e Patrocínios de Caráter Cultural e Artístico (Lei no 8.313/1991)	A	6	04 - Contas de resultado	3.01.01.07.01	0,00	C
3.01.01.07.01.09	(-) Operações de Aquisição de Vale Cultura (Lei no 12.761/2012, art. 10)	A	6	04 - Contas de resultado	3.01.01.07.01	0,00	C
3.01.01.07.01.10	(-) Doações a Instituições de Ensino e Pesquisa (Lei nº 9.249/1995, art.13, § 2º)	A	6	04 - Contas de resultado	3.01.01.07.01	0,00	C
3.01.01.07.01.11	(-) Doações a Entidades Civis	A	6	04 - Contas de resultado	3.01.01.07.01	0,00	C
3.01.01.07.01.12	(-) Outras Contribuições, Doações e Patrocínios	A	6	04 - Contas de resultado	3.01.01.07.01	0,00	C
3.01.01.07.01.13	(-) Alimentação do Trabalhador	A	6	04 - Contas de resultado	3.01.01.07.01	0,00	C
3.01.01.07.01.14	(-) PIS/PASEP	A	6	04 - Contas de resultado	3.01.01.07.01	0,00	C
3.01.01.07.01.15	(-) COFINS	A	6	04 - Contas de resultado	3.01.01.07.01	0,00	C

INFORMAÇÃO PROTEGIDA POR SIGILO FISCAL

Relatório de Impressão de Pastas e Fichas

Nome Empresarial:	FERRARI MED DISTRIBUIDORA DE MEDICAMENTOS LTDA				
Período da Escrituração:	01/01/2024 a 31/12/2024	CNPJ:	28.004.857/0001-07	SCP:	

Registro P030 - Identificação do período e forma de apuração do imposto de renda e da contribuição social sobre o lucro líquido das empresas tributadas pelo lucro presumido

Data Saldo Inicial	Data Saldo Final	Período de apuração
01/07/2024	30/09/2024	T03 - Terceiro Trimestre

Registro P150 - Demonstração do Resultado

Código	Descrição	Tipo	Nível	Natureza da Conta	Código conta superior	Valor	D/C
3.01.01.07.01.16	(-) Demais Impostos, Taxas e Contribuições, exceto IR e CSLL	A	6	04 - Contas de resultado	3.01.01.07.01	86,10	D
3.01.01.07.01.17	(-) Arrendamento Mercantil	A	6	04 - Contas de resultado	3.01.01.07.01	0,00	C
3.01.01.07.01.18	(-) Aluguéis	A	6	04 - Contas de resultado	3.01.01.07.01	7.050,00	D
3.01.01.07.01.19	(-) Despesas com Veículos e de Conservação de Bens e Instalações	A	6	04 - Contas de resultado	3.01.01.07.01	0,00	C
3.01.01.07.01.20	(-) Propaganda, Publicidade e Patrocínio	A	6	04 - Contas de resultado	3.01.01.07.01	0,00	C
3.01.01.07.01.21	(-) Propaganda, Publicidade e Patrocínio de Assoc. Desportivas que Mantenha Equipe de Futebol Profissional	A	6	04 - Contas de resultado	3.01.01.07.01	0,00	C
3.01.01.07.01.22	(-) Multas	A	6	04 - Contas de resultado	3.01.01.07.01	0,00	C
3.01.01.07.01.23	(-) Encargos de Depreciação	A	6	04 - Contas de resultado	3.01.01.07.01	0,00	C
3.01.01.07.01.24	(-) Encargos de Amortização	A	6	04 - Contas de resultado	3.01.01.07.01	0,00	C
3.01.01.07.01.25	(-) Perdas em Operações de Crédito	A	6	04 - Contas de resultado	3.01.01.07.01	0,00	C

INFORMAÇÃO PROTEGIDA POR SIGILO FISCAL

Relatório de Impressão de Pastas e Fichas

Nome Empresarial:	FERRARI MED DISTRIBUIDORA DE MEDICAMENTOS LTDA				
Período da Escrituração:	01/01/2024 a 31/12/2024	CNPJ:	28.004.857/0001-07	SCP:	

Registro P030 - Identificação do período e forma de apuração do imposto de renda e da contribuição social sobre o lucro líquido das empresas tributadas pelo lucro presumido

Data Saldo Inicial	Data Saldo Final	Período de apuração
01/07/2024	30/09/2024	T03 - Terceiro Trimestre

Registro P150 - Demonstração do Resultado

Código	Descrição	Tipo	Nível	Natureza da Conta	Código conta superior	Valor	D/C
3.01.01.07.01.26	(-) Provisões para Férias	A	6	04 - Contas de resultado	3.01.01.07.01	0,00	C
3.01.01.07.01.27	(-) Provisões para 13º Salário de Empregados	A	6	04 - Contas de resultado	3.01.01.07.01	0,00	C
3.01.01.07.01.28	(-) Provisão para Perda de Estoque	A	6	04 - Contas de resultado	3.01.01.07.01	0,00	C
3.01.01.07.01.29	(-) Demais Provisões	A	6	04 - Contas de resultado	3.01.01.07.01	0,00	C
3.01.01.07.01.30	(-) Gratificações a Administradores	A	6	04 - Contas de resultado	3.01.01.07.01	0,00	C
3.01.01.07.01.31	(-) Royalties e Assistência Técnica - no PAÍS	A	6	04 - Contas de resultado	3.01.01.07.01	0,00	C
3.01.01.07.01.32	(-) Royalties e Assistência Técnica - no EXTERIOR	A	6	04 - Contas de resultado	3.01.01.07.01	0,00	C
3.01.01.07.01.33	(-) Assistência Médica, Odontológica e Farmacêutica a Empregados	A	6	04 - Contas de resultado	3.01.01.07.01	0,00	C
3.01.01.07.01.34	(-) Pesquisas Científicas e Tecnológicas	A	6	04 - Contas de resultado	3.01.01.07.01	0,00	C
3.01.01.07.01.35	(-) Bens de Pequeno Valor Unitário ou de Vida Útil de até um Ano Deduzidos como Despesa	A	6	04 - Contas de resultado	3.01.01.07.01	0,00	C

INFORMAÇÃO PROTEGIDA POR SIGILO FISCAL

Relatório de Impressão de Pastas e Fichas

Nome Empresarial:	FERRARI MED DISTRIBUIDORA DE MEDICAMENTOS LTDA				
Período da Escrituração:	01/01/2024 a 31/12/2024	CNPJ:	28.004.857/0001-07	SCP:	

Registro P030 - Identificação do período e forma de apuração do imposto de renda e da contribuição social sobre o lucro líquido das empresas tributadas pelo lucro presumido

Data Saldo Inicial	Data Saldo Final	Período de apuração
01/07/2024	30/09/2024	T03 - Terceiro Trimestre

Registro P150 - Demonstração do Resultado

Código	Descrição	Tipo	Nível	Natureza da Conta	Código conta superior	Valor	D/C
3.01.01.07.01.36	(-) Despesas com Energia Elétrica	A	6	04 - Contas de resultado	3.01.01.07.01	0,00	C
3.01.01.07.01.37	(-) Despesas com Água e Esgoto	A	6	04 - Contas de resultado	3.01.01.07.01	0,00	C
3.01.01.07.01.38	(-) Despesas com Telefone e Internet	A	6	04 - Contas de resultado	3.01.01.07.01	788,47	D
3.01.01.07.01.39	(-) Despesas com Correios e Malotes	A	6	04 - Contas de resultado	3.01.01.07.01	0,00	C
3.01.01.07.01.40	(-) Despesas com Seguros	A	6	04 - Contas de resultado	3.01.01.07.01	0,00	C
3.01.01.07.01.41	(-) Benefícios Previdenciários a Empregados	A	6	04 - Contas de resultado	3.01.01.07.01	0,00	C
3.01.01.07.01.42	(-) Fundo de Aposentadora Individual - FAPI	A	6	04 - Contas de resultado	3.01.01.07.01	0,00	C
3.01.01.07.01.43	(-) Planos de Poupança e Investimento - PAIT	A	6	04 - Contas de resultado	3.01.01.07.01	0,00	C
3.01.01.07.01.44	(-) Pesquisa e Desenvolvimento Abrangidas no Programa Rota 2030	A	6	04 - Contas de resultado	3.01.01.07.01	0,00	C
3.01.01.09	OUTRAS DESPESAS OPERACIONAIS	S	4	04 - Contas de resultado	3.01.01	102.464,44	D

INFORMAÇÃO PROTEGIDA POR SIGILO FISCAL

Relatório de Impressão de Pastas e Fichas

Nome Empresarial:	FERRARI MED DISTRIBUIDORA DE MEDICAMENTOS LTDA				
Período da Escrituração:	01/01/2024 a 31/12/2024	CNPJ:	28.004.857/0001-07	SCP:	

Registro P030 - Identificação do período e forma de apuração do imposto de renda e da contribuição social sobre o lucro líquido das empresas tributadas pelo lucro presumido

Data Saldo Inicial	Data Saldo Final	Período de apuração
01/07/2024	30/09/2024	T03 - Terceiro Trimestre

Registro P150 - Demonstração do Resultado

Código	Descrição	Tipo	Nível	Natureza da Conta	Código conta superior	Valor	D/C
3.01.01.09.01	OUTRAS DESPESAS OPERACIONAIS DAS ATIVIDADES EM GERAL	S	5	04 - Contas de resultado	3.01.01.09	102.464,44	D
3.01.01.09.01.01	(-) Variações Cambiais Passivas	A	6	04 - Contas de resultado	3.01.01.09.01	0,00	C
3.01.01.09.01.02	(-) Perdas Incorridas no Mercado de Renda Variável, exceto Day-Trade	A	6	04 - Contas de resultado	3.01.01.09.01	0,00	C
3.01.01.09.01.03	(-) Perdas em Operações Day-Trade	A	6	04 - Contas de resultado	3.01.01.09.01	0,00	C
3.01.01.09.01.04	(-) Despesas de Juros sobre o Capital Próprio	A	6	04 - Contas de resultado	3.01.01.09.01	0,00	C
3.01.01.09.01.05	(-) Despesas de Remuneração de Debêntures	A	6	04 - Contas de resultado	3.01.01.09.01	0,00	C
3.01.01.09.01.06	(-) Juros com Empréstimos de Pessoas Vinculadas ou Situadas em País com Tributação favorecida	A	6	04 - Contas de resultado	3.01.01.09.01	0,00	C
3.01.01.09.01.07	(-) Despesas Financeiras Relativas à Arrendamento Mercantil Financeiro	A	6	04 - Contas de resultado	3.01.01.09.01	0,00	C
3.01.01.09.01.08	(-) Outras Despesas Financeiras	A	6	04 - Contas de resultado	3.01.01.09.01	348,20	D
3.01.01.09.01.09	(-) Resultados Negativos em Participações Societárias Avaliadas pelo Método de Equivalência Patrimonial	A	6	04 - Contas de resultado	3.01.01.09.01	0,00	C

INFORMAÇÃO PROTEGIDA POR SIGILO FISCAL

Relatório de Impressão de Pastas e Fichas

Nome Empresarial:	FERRARI MED DISTRIBUIDORA DE MEDICAMENTOS LTDA				
Período da Escrituração:	01/01/2024 a 31/12/2024	CNPJ:	28.004.857/0001-07	SCP:	

Registro P030 - Identificação do período e forma de apuração do imposto de renda e da contribuição social sobre o lucro líquido das empresas tributadas pelo lucro presumido

Data Saldo Inicial	Data Saldo Final	Período de apuração
01/07/2024	30/09/2024	T03 - Terceiro Trimestre

Registro P150 - Demonstração do Resultado

Código	Descrição	Tipo	Nível	Natureza da Conta	Código conta superior	Valor	D/C
3.01.01.09.01.10	(-) Resultados Negativos em SCP Avaliadas pelo Método de Equivalência Patrimonial	A	6	04 - Contas de resultado	3.01.01.09.01	0,00	C
3.01.01.09.01.11	(-) Perdas em Operações Realizadas no Exterior	A	6	04 - Contas de resultado	3.01.01.09.01	0,00	C
3.01.01.09.01.12	(-) Perdas Estimadas Decorrentes de Teste de Recuperabilidade (Impairment)	A	6	04 - Contas de resultado	3.01.01.09.01	0,00	C
3.01.01.09.01.13	(-) Despesas de Reclassificação de Ajustes de Avaliação Patrimonial	A	6	04 - Contas de resultado	3.01.01.09.01	0,00	C
3.01.01.09.01.14	(-) Despesas de Reclassificação de Ajustes de Avaliação Patrimonial -Reflexo	A	6	04 - Contas de resultado	3.01.01.09.01	0,00	C
3.01.01.09.01.15	(-) Despesas Financeiras Decorrentes dos Ajustes ao Valor Presente	A	6	04 - Contas de resultado	3.01.01.09.01	0,00	C
3.01.01.09.01.16	(-) Encargos de Depreciação de Bens Objeto de Leasing Financeiro	A	6	04 - Contas de resultado	3.01.01.09.01	0,00	C
3.01.01.09.01.17	(-) Encargos de Amortização de Mais - Valia	A	6	04 - Contas de resultado	3.01.01.09.01	0,00	C
3.01.01.09.01.18	(-) Aluguéis de Bens Imóveis- Locador Parte Relacionada	A	6	04 - Contas de resultado	3.01.01.09.01	0,00	C
3.01.01.09.01.19	(-) Aluguéis de Bens Imóveis Locador Parte Não Relacionada	A	6	04 - Contas de resultado	3.01.01.09.01	0,00	C

INFORMAÇÃO PROTEGIDA POR SIGILO FISCAL

Relatório de Impressão de Pastas e Fichas

Nome Empresarial:	FERRARI MED DISTRIBUIDORA DE MEDICAMENTOS LTDA				
Período da Escrituração:	01/01/2024 a 31/12/2024	CNPJ:	28.004.857/0001-07	SCP:	

Registro P030 - Identificação do período e forma de apuração do imposto de renda e da contribuição social sobre o lucro líquido das empresas tributadas pelo lucro presumido

Data Saldo Inicial	Data Saldo Final	Período de apuração
01/07/2024	30/09/2024	T03 - Terceiro Trimestre

Registro P150 - Demonstração do Resultado

Código	Descrição	Tipo	Nível	Natureza da Conta	Código conta superior	Valor	D/C
3.01.01.09.01.20	(-) Despesas com Empréstimos de Valores Mobiliários	A	6	04 - Contas de resultado	3.01.01.09.01	0,00	C
3.01.01.09.01.21	(-) Despesas com Corretagem e Emolumentos	A	6	04 - Contas de resultado	3.01.01.09.01	0,00	C
3.01.01.09.01.22	(-) Despesas com Deságio na Cessão de Títulos	A	6	04 - Contas de resultado	3.01.01.09.01	0,00	C
3.01.01.09.01.23	(-) Despesas Incorridas em Operações de Mútuo Parte Relacionada	A	6	04 - Contas de resultado	3.01.01.09.01	0,00	C
3.01.01.09.01.24	(-) Despesas Incorridas em Operações de Mútuo Parte Não Relacionada	A	6	04 - Contas de resultado	3.01.01.09.01	0,00	C
3.01.01.09.01.25	(-) Despesas Incorridas em Outros Passivos Financeiros Mensurados Pelo Custo Amortizado	A	6	04 - Contas de resultado	3.01.01.09.01	0,00	C
3.01.01.09.01.26	(-) Perda de Ajuste a Valor Justo - Instrumentos Financeiros para Negociação - Não Hedge - Valor Justo pelo Resultado	A	6	04 - Contas de resultado	3.01.01.09.01	0,00	C
3.01.01.09.01.27	(-) Perda de Ajuste a Valor Justo - Instrumentos Financeiros Disponíveis para Venda - Reclassificação de Ajustes de Avaliação Patrimonial	A	6	04 - Contas de resultado	3.01.01.09.01	0,00	C
3.01.01.09.01.28	(-) Perda de Ajuste a Valor Justo - Instrumentos Financeiros de Hedge de Valor Justo	A	6	04 - Contas de resultado	3.01.01.09.01	0,00	C
3.01.01.09.01.29	(-) Perda de Ajuste a Valor Justo - Instrumentos Financeiros de Hedge - Reclassificação de Ajustes de Avaliação Patrimonial	A	6	04 - Contas de resultado	3.01.01.09.01	0,00	C

INFORMAÇÃO PROTEGIDA POR SIGILO FISCAL

Relatório de Impressão de Pastas e Fichas

Nome Empresarial:	FERRARI MED DISTRIBUIDORA DE MEDICAMENTOS LTDA				
Período da Escrituração:	01/01/2024 a 31/12/2024	CNPJ:	28.004.857/0001-07	SCP:	

Registro P030 - Identificação do período e forma de apuração do imposto de renda e da contribuição social sobre o lucro líquido das empresas tributadas pelo lucro presumido

Data Saldo Inicial	Data Saldo Final	Período de apuração
01/07/2024	30/09/2024	T03 - Terceiro Trimestre

Registro P150 - Demonstração do Resultado

Código	Descrição	Tipo	Nível	Natureza da Conta	Código conta superior	Valor	D/C
3.01.01.09.01.30	(-) Perda de Ajuste a Valor Justo - Item Objeto de Hedge de Valor Justo	A	6	04 - Contas de resultado	3.01.01.09.01	0,00	C
3.01.01.09.01.31	(-) Perda de Ajuste a Valor Justo - Propriedade para Investimento	A	6	04 - Contas de resultado	3.01.01.09.01	0,00	C
3.01.01.09.01.32	(-) Perda de Ajuste a Valor Justo - Ativo Biológico Consumível	A	6	04 - Contas de resultado	3.01.01.09.01	0,00	C
3.01.01.09.01.33	(-) Perda de Ajuste a Valor Justo - Ativo Biológico de Produção	A	6	04 - Contas de resultado	3.01.01.09.01	0,00	C
3.01.01.09.01.34	(-) Perda de Ajuste a Valor Justo - Ativos Não Circulantes Mantidos para Venda	A	6	04 - Contas de resultado	3.01.01.09.01	0,00	C
3.01.01.09.01.35	(-) Perda de Ajuste a Valor Justo - Subscrição de Capital com demais Bens	A	6	04 - Contas de resultado	3.01.01.09.01	0,00	C
3.01.01.09.01.36	(-) Perda de Ajuste a Valor Justo - Subscrição de Capital com Participação Societária	A	6	04 - Contas de resultado	3.01.01.09.01	0,00	C
3.01.01.09.01.37	(-) Perda de Ajuste a Valor Justo - Aquisição de Participação Societária em Estágios	A	6	04 - Contas de resultado	3.01.01.09.01	0,00	C
3.01.01.09.01.38	(-) Perda de Ajuste a Valor Justo - Decorrente de Permuta de Ativos ou Passivos	A	6	04 - Contas de resultado	3.01.01.09.01	0,00	C
3.01.01.09.01.39	(-) Perda de Ajuste a Valor Justo - Outras Operações	A	6	04 - Contas de resultado	3.01.01.09.01	0,00	C

INFORMAÇÃO PROTEGIDA POR SIGILO FISCAL

Relatório de Impressão de Pastas e Fichas

Nome Empresarial:	FERRARI MED DISTRIBUIDORA DE MEDICAMENTOS LTDA				
Período da Escrituração:	01/01/2024 a 31/12/2024	CNPJ:	28.004.857/0001-07	SCP:	

Registro P030 - Identificação do período e forma de apuração do imposto de renda e da contribuição social sobre o lucro líquido das empresas tributadas pelo lucro presumido

Data Saldo Inicial	Data Saldo Final	Período de apuração
01/07/2024	30/09/2024	T03 - Terceiro Trimestre

Registro P150 - Demonstração do Resultado

Código	Descrição	Tipo	Nível	Natureza da Conta	Código conta superior	Valor	D/C
3.01.01.09.01.99	(-) Outras Despesas Operacionais	A	6	04 - Contas de resultado	3.01.01.09.01	102.116,24	D
3.01.01.11	OUTRAS RECEITAS, OUTRAS DESPESAS E RESULTADO DE OPERAÇÕES DESCONTINUADAS	S	4	04 - Contas de resultado	3.01.01	0,00	C
3.01.01.11.01	OUTRAS RECEITAS, OUTRAS DESPESAS E RESULTADO DE OPERAÇÕES DESCONTINUADAS DAS ATIVIDADES EM GERAL	S	5	04 - Contas de resultado	3.01.01.11	0,00	C
3.01.01.11.01.01	Receitas na Alienação de Participações Integrantes do Ativo Circulante ou do Ativo Realizável a Longo Prazo	A	6	04 - Contas de resultado	3.01.01.11.01	0,00	C
3.01.01.11.01.02	Receitas de Alienações de Bens e Direitos do Ativo Não Circulante Investimentos, Imobilizado e Intangível	A	6	04 - Contas de resultado	3.01.01.11.01	0,00	C
3.01.01.11.01.03	Ganhos de Capital por Variação Percentual em Participação Societária Avaliada pelo Patrimônio Líquido	A	6	04 - Contas de resultado	3.01.01.11.01	0,00	C
3.01.01.11.01.04	(-) Valor Contábil de Participações Integrantes do Ativo Circulante ou do Ativo Realizável a Longo Prazo Alienadas	A	6	04 - Contas de resultado	3.01.01.11.01	0,00	C
3.01.01.11.01.05	(-) Valor Contábil dos Bens e Direitos do Ativo Não Circulante Investimentos, Intangível e Imobilizado Alienados	A	6	04 - Contas de resultado	3.01.01.11.01	0,00	C
3.01.01.11.01.06	(-) Perdas de Capital por Variação Percentual em Participação Societária Avaliada pelo Patrimônio Líquido	A	6	04 - Contas de resultado	3.01.01.11.01	0,00	C
3.01.01.11.01.07	Receitas de Operações Descontinuadas	A	6	04 - Contas de resultado	3.01.01.11.01	0,00	C

INFORMAÇÃO PROTEGIDA POR SIGILO FISCAL

Relatório de Impressão de Pastas e Fichas

Nome Empresarial:	FERRARI MED DISTRIBUIDORA DE MEDICAMENTOS LTDA				
Período da Escrituração:	01/01/2024 a 31/12/2024	CNPJ:	28.004.857/0001-07	SCP:	

Registro P030 - Identificação do período e forma de apuração do imposto de renda e da contribuição social sobre o lucro líquido das empresas tributadas pelo lucro presumido

Data Saldo Inicial	Data Saldo Final	Período de apuração
01/07/2024	30/09/2024	T03 - Terceiro Trimestre

Registro P150 - Demonstração do Resultado

Código	Descrição	Tipo	Nível	Natureza da Conta	Código conta superior	Valor	D/C
3.01.01.11.01.08	(-) Despesas de Operações Descontinuadas	A	6	04 - Contas de resultado	3.01.01.11.01	0,00	C
3.01.05	PARTICIPAÇÕES	S	3	04 - Contas de resultado	3.01	0,00	C
3.01.05.01	PARTICIPAÇÕES NOS LUCROS	S	4	04 - Contas de resultado	3.01.05	0,00	C
3.01.05.01.01	PARTICIPAÇÕES DE EMPREGADOS	S	5	04 - Contas de resultado	3.01.05.01	0,00	C
3.01.05.01.01.01	(-) Participações de Empregados	A	6	04 - Contas de resultado	3.01.05.01.01	0,00	C
3.01.05.01.01.02	(-) Contribuições para Assistência ou Previdência de Empregados	A	6	04 - Contas de resultado	3.01.05.01.01	0,00	C
3.01.05.01.01.98	(-) Outras Participações de Empregados	A	6	04 - Contas de resultado	3.01.05.01.01	0,00	C
3.01.05.01.03	OUTRAS PARTICIPAÇÕES	S	5	04 - Contas de resultado	3.01.05.01	0,00	C
3.01.05.01.03.01	(-) Participações de Administradores e Partes Beneficiárias	A	6	04 - Contas de resultado	3.01.05.01.03	0,00	C
3.01.05.01.03.02	(-) Participações de Debêntures	A	6	04 - Contas de resultado	3.01.05.01.03	0,00	C

INFORMAÇÃO PROTEGIDA POR SIGILO FISCAL

Relatório de Impressão de Pastas e Fichas

Nome Empresarial:	FERRARI MED DISTRIBUIDORA DE MEDICAMENTOS LTDA				
Período da Escrituração:	01/01/2024 a 31/12/2024	CNPJ:	28.004.857/0001-07	SCP:	

Registro P030 - Identificação do período e forma de apuração do imposto de renda e da contribuição social sobre o lucro líquido das empresas tributadas pelo lucro presumido

Data Saldo Inicial	Data Saldo Final	Período de apuração
01/07/2024	30/09/2024	T03 - Terceiro Trimestre

Registro P150 - Demonstração do Resultado

Código	Descrição	Tipo	Nível	Natureza da Conta	Código conta superior	Valor	D/C
3.01.05.01.03.98	(-) Outras Participações	A	6	04 - Contas de resultado	3.01.05.01.03	0,00	C
3.02	PROVISÃO PARA CSLL E IRPJ	S	2	04 - Contas de resultado	3	139.942,21	D
3.02.01	PROVISÃO PARA CSLL E IRPJ	S	3	04 - Contas de resultado	3.02	139.942,21	D
3.02.01.01	PROVISÃO PARA CSLL E IRPJ	S	4	04 - Contas de resultado	3.02.01	139.942,21	D
3.02.01.01.01	PROVISÃO PARA CSLL E IRPJ	S	5	04 - Contas de resultado	3.02.01.01	139.942,21	D
3.02.01.01.01.01	(-) Provisão para Contribuição Social sobre o Lucro Líquido (Atividade Geral)	A	6	04 - Contas de resultado	3.02.01.01.01	51.174,54	D
3.02.01.01.01.02	(-) Provisão para Imposto de Renda - Pessoa Jurídica (Atividade Geral e Rural)	A	6	04 - Contas de resultado	3.02.01.01.01	88.767,67	D
3.02.01.01.01.11	(-) Provisão para Contribuição Social sobre o Lucro Líquido - Lucros Diferidos (Atividade Geral)	A	6	04 - Contas de resultado	3.02.01.01.01	0,00	C
3.02.01.01.01.12	(-) Provisão para Imposto de Renda - Pessoa Jurídica - Lucros Diferidos (Atividade Geral e Rural)	A	6	04 - Contas de resultado	3.02.01.01.01	0,00	C

Data Saldo Inicial	Data Saldo Final	Período de apuração
01/10/2024	31/12/2024	T04 - Quarto Trimestre

INFORMAÇÃO PROTEGIDA POR SIGILO FISCAL

Relatório de Impressão de Pastas e Fichas

Nome Empresarial:	FERRARI MED DISTRIBUIDORA DE MEDICAMENTOS LTDA				
Período da Escrituração:	01/01/2024 a 31/12/2024	CNPJ:	28.004.857/0001-07	SCP:	

Registro P030 - Identificação do período e forma de apuração do imposto de renda e da contribuição social sobre o lucro líquido das empresas tributadas pelo lucro presumido

Data Saldo Inicial	Data Saldo Final	Período de apuração
01/10/2024	31/12/2024	T04 - Quarto Trimestre

Registro P150 - Demonstração do Resultado

Código	Descrição	Tipo	Nível	Natureza da Conta	Código conta superior	Valor	D/C
3	RESULTADO LÍQUIDO DO PERÍODO	S	1	04 - Contas de resultado		3.829.236,46	C
3.01	RESULTADO LÍQUIDO DO PERÍODO ANTES DO IRPJ E DA CSLL - ATIVIDADE GERAL	S	2	04 - Contas de resultado	3	3.954.253,30	C
3.01.01	RESULTADO OPERACIONAL	S	3	04 - Contas de resultado	3.01	3.954.253,30	C
3.01.01.01	RECEITA LIQUIDA	S	4	04 - Contas de resultado	3.01.01	3.859.418,09	C
3.01.01.01.01	RECEITA BRUTA	S	5	04 - Contas de resultado	3.01.01.01	4.253.793,31	C
3.01.01.01.01.01	Receita de Exportação Direta de Mercadorias e Produtos	A	6	04 - Contas de resultado	3.01.01.01.01	0,00	C
3.01.01.01.01.02	Receita de Vendas de Mercadorias e Produtos a Comercial Exportadora com Fim Específico de Exportação	A	6	04 - Contas de resultado	3.01.01.01.01	0,00	C
3.01.01.01.01.03	Receita de Exportação de Serviços	A	6	04 - Contas de resultado	3.01.01.01.01	0,00	C
3.01.01.01.01.04	Receita da Venda de Produtos de Fabricação Própria no Mercado Interno	A	6	04 - Contas de resultado	3.01.01.01.01	0,00	C
3.01.01.01.01.05	Receita da Revenda de Mercadorias no Mercado Interno	A	6	04 - Contas de resultado	3.01.01.01.01	4.253.793,31	C

INFORMAÇÃO PROTEGIDA POR SIGILO FISCAL

Relatório de Impressão de Pastas e Fichas

Nome Empresarial:	FERRARI MED DISTRIBUIDORA DE MEDICAMENTOS LTDA				
Período da Escrituração:	01/01/2024 a 31/12/2024	CNPJ:	28.004.857/0001-07	SCP:	

Registro P030 - Identificação do período e forma de apuração do imposto de renda e da contribuição social sobre o lucro líquido das empresas tributadas pelo lucro presumido

Data Saldo Inicial	Data Saldo Final	Período de apuração
01/10/2024	31/12/2024	T04 - Quarto Trimestre

Registro P150 - Demonstração do Resultado

Código	Descrição	Tipo	Nível	Natureza da Conta	Código conta superior	Valor	D/C
3.01.01.01.01.06	Receita da Prestação de Serviços no Mercado Interno	A	6	04 - Contas de resultado	3.01.01.01.01	0,00	C
3.01.01.01.01.07	Receita da Venda de Unidades Imobiliárias	A	6	04 - Contas de resultado	3.01.01.01.01	0,00	C
3.01.01.01.01.08	Receita da Locação de Bens Móveis e Imóveis	A	6	04 - Contas de resultado	3.01.01.01.01	0,00	C
3.01.01.01.01.20	Receita de Contrato de Construção	A	6	04 - Contas de resultado	3.01.01.01.01	0,00	C
3.01.01.01.01.25	Receita de Direito de Exploração Serviço Público	A	6	04 - Contas de resultado	3.01.01.01.01	0,00	C
3.01.01.01.01.30	Receita de Securitização de Créditos	A	6	04 - Contas de resultado	3.01.01.01.01	0,00	C
3.01.01.01.01.98	Outras Receitas da Atividade Geral	A	6	04 - Contas de resultado	3.01.01.01.01	0,00	C
3.01.01.01.02	DEDUÇÕES DA RECEITA BRUTA	S	5	04 - Contas de resultado	3.01.01.01	394.375,22	D
3.01.01.01.02.01	(-) Vendas Canceladas e Devoluções de Vendas	A	6	04 - Contas de resultado	3.01.01.01.02	0,00	C
3.01.01.01.02.02	(-) Descontos Incondicionais e Abatimentos	A	6	04 - Contas de resultado	3.01.01.01.02	42.149,56	D

INFORMAÇÃO PROTEGIDA POR SIGILO FISCAL

Relatório de Impressão de Pastas e Fichas

Nome Empresarial:	FERRARI MED DISTRIBUIDORA DE MEDICAMENTOS LTDA				
Período da Escrituração:	01/01/2024 a 31/12/2024	CNPJ:	28.004.857/0001-07	SCP:	

Registro P030 - Identificação do período e forma de apuração do imposto de renda e da contribuição social sobre o lucro líquido das empresas tributadas pelo lucro presumido

Data Saldo Inicial	Data Saldo Final	Período de apuração
01/10/2024	31/12/2024	T04 - Quarto Trimestre

Registro P150 - Demonstração do Resultado

Código	Descrição	Tipo	Nível	Natureza da Conta	Código conta superior	Valor	D/C
3.01.01.01.02.03	(-) ICMS	A	6	04 - Contas de resultado	3.01.01.01.02	0,00	C
3.01.01.01.02.04	(-) COFINS Sobre Receita Bruta	A	6	04 - Contas de resultado	3.01.01.01.02	0,00	C
3.01.01.01.02.05	(-) PIS/PASEP Sobre Receita Bruta	A	6	04 - Contas de resultado	3.01.01.01.02	0,00	C
3.01.01.01.02.06	(-) ISS	A	6	04 - Contas de resultado	3.01.01.01.02	0,00	C
3.01.01.01.02.09	(-) Demais Impostos e Contribuições Incidentes sobre Vendas e Serviços	A	6	04 - Contas de resultado	3.01.01.01.02	352.225,66	D
3.01.01.01.02.10	(-) Ajuste a Valor Presente sobre Receita Bruta	A	6	04 - Contas de resultado	3.01.01.01.02	0,00	C
3.01.01.01.02.60	(-) CPC 47 - Modificações Contratuais	A	6	04 - Contas de resultado	3.01.01.01.02	0,00	C
3.01.01.01.02.62	(-) CPC 47 - Reconhecimento de Passivos de Contrato - Garantias	A	6	04 - Contas de resultado	3.01.01.01.02	0,00	C
3.01.01.01.02.64	(-) CPC 47 - Reconhecimento de Passivos de Contrato - Direitos Não Exercidos	A	6	04 - Contas de resultado	3.01.01.01.02	0,00	C
3.01.01.01.02.66	(-) CPC 47 - Reconhecimento de Passivos de Contrato - Serviços de Custódia - Vendas para Entrega Futura	A	6	04 - Contas de resultado	3.01.01.01.02	0,00	C

INFORMAÇÃO PROTEGIDA POR SIGILO FISCAL

Relatório de Impressão de Pastas e Fichas

Nome Empresarial:	FERRARI MED DISTRIBUIDORA DE MEDICAMENTOS LTDA				
Período da Escrituração:	01/01/2024 a 31/12/2024	CNPJ:	28.004.857/0001-07	SCP:	

Registro P030 - Identificação do período e forma de apuração do imposto de renda e da contribuição social sobre o lucro líquido das empresas tributadas pelo lucro presumido

Data Saldo Inicial	Data Saldo Final	Período de apuração
01/10/2024	31/12/2024	T04 - Quarto Trimestre

Registro P150 - Demonstração do Resultado

Código	Descrição	Tipo	Nível	Natureza da Conta	Código conta superior	Valor	D/C
3.01.01.01.02.68	(-) CPC 47 - Preço de Transação - Contraprestações Variáveis	A	6	04 - Contas de resultado	3.01.01.01.02	0,00	C
3.01.01.01.02.70	(-) CPC 47 - Preço de Transação - Reavaliações de Contraprestação Variável	A	6	04 - Contas de resultado	3.01.01.01.02	0,00	C
3.01.01.01.02.72	(-) CPC 47 - Preço de Transação - Contraprestações Pagas ou a Pagar	A	6	04 - Contas de resultado	3.01.01.01.02	0,00	C
3.01.01.01.02.74	(-) CPC 47 - Preço de Transação - Obrigações de Desempenho	A	6	04 - Contas de resultado	3.01.01.01.02	0,00	C
3.01.01.01.02.76	(-) CPC 47 - Critérios Divergentes da Legislação Tributária - Não Recebimento de Contraprestação	A	6	04 - Contas de resultado	3.01.01.01.02	0,00	C
3.01.01.01.02.78	(-) CPC 47 - Critérios Divergentes da Legislação Tributária - Passivo de Contrato - Direito à Devolução	A	6	04 - Contas de resultado	3.01.01.01.02	0,00	C
3.01.01.01.02.80	(-) CPC 47 - Critérios Divergentes da Legislação Tributária - Passivo de Contrato - Direito de Aquisição Opcional	A	6	04 - Contas de resultado	3.01.01.01.02	0,00	C
3.01.01.03	CUSTO DOS BENS E SERVIÇOS	S	4	04 - Contas de resultado	3.01.01	4.361.874,08	D
3.01.01.03.01	CUSTO DOS BENS E SERVIÇOS VENDIDOS DAS ATIVIDADES EM GERAL	S	5	04 - Contas de resultado	3.01.01.03	4.361.874,08	D
3.01.01.03.01.01	(-) Custo dos Produtos de Fabricação Própria Vendidos	A	6	04 - Contas de resultado	3.01.01.03.01	0,00	C

INFORMAÇÃO PROTEGIDA POR SIGILO FISCAL

Relatório de Impressão de Pastas e Fichas

Nome Empresarial:	FERRARI MED DISTRIBUIDORA DE MEDICAMENTOS LTDA				
Período da Escrituração:	01/01/2024 a 31/12/2024	CNPJ:	28.004.857/0001-07	SCP:	

Registro P030 - Identificação do período e forma de apuração do imposto de renda e da contribuição social sobre o lucro líquido das empresas tributadas pelo lucro presumido

Data Saldo Inicial	Data Saldo Final	Período de apuração
01/10/2024	31/12/2024	T04 - Quarto Trimestre

Registro P150 - Demonstração do Resultado

Código	Descrição	Tipo	Nível	Natureza da Conta	Código conta superior	Valor	D/C
3.01.01.03.01.02	(-) Custo das Mercadorias Revendidas	A	6	04 - Contas de resultado	3.01.01.03.01	4.361.87 4,08	D
3.01.01.03.01.03	(-) Custo dos Serviços Prestados	A	6	04 - Contas de resultado	3.01.01.03.01	0,00	C
3.01.01.03.01.04	(-) Custo das Unidades Imobiliárias Vendidas	A	6	04 - Contas de resultado	3.01.01.03.01	0,00	C
3.01.01.03.01.10	(-) Custo dos Bens Arrendados	A	6	04 - Contas de resultado	3.01.01.03.01	0,00	C
3.01.01.03.01.20	(-) Custo de Construção	A	6	04 - Contas de resultado	3.01.01.03.01	0,00	C
3.01.01.03.01.30	(-) Custo de Operação de Securitização	A	6	04 - Contas de resultado	3.01.01.03.01	0,00	C
3.01.01.05	OUTRAS RECEITAS OPERACIONAIS	S	4	04 - Contas de resultado	3.01.01	4.652.32 7,28	C
3.01.01.05.01	OUTRAS RECEITAS OPERACIONAIS DAS ATIVIDADES EM GERAL	S	5	04 - Contas de resultado	3.01.01.05	4.652.32 7,28	C
3.01.01.05.01.01	Variações Cambiais Ativas	A	6	04 - Contas de resultado	3.01.01.05.01	0,00	C
3.01.01.05.01.02	Ganhos Auferidos no Mercado de Renda Variável, exceto Day-Trade	A	6	04 - Contas de resultado	3.01.01.05.01	0,00	C

INFORMAÇÃO PROTEGIDA POR SIGILO FISCAL

Relatório de Impressão de Pastas e Fichas

Nome Empresarial:	FERRARI MED DISTRIBUIDORA DE MEDICAMENTOS LTDA				
Período da Escrituração:	01/01/2024 a 31/12/2024	CNPJ:	28.004.857/0001-07	SCP:	

Registro P030 - Identificação do período e forma de apuração do imposto de renda e da contribuição social sobre o lucro líquido das empresas tributadas pelo lucro presumido

Data Saldo Inicial	Data Saldo Final	Período de apuração
01/10/2024	31/12/2024	T04 - Quarto Trimestre

Registro P150 - Demonstração do Resultado

Código	Descrição	Tipo	Nível	Natureza da Conta	Código conta superior	Valor	D/C
3.01.01.05.01.03	Ganhos em Operações Day-Trade	A	6	04 - Contas de resultado	3.01.01.05.01	0,00	C
3.01.01.05.01.04	Receitas de Juros sobre o Capital Próprio	A	6	04 - Contas de resultado	3.01.01.05.01	0,00	C
3.01.01.05.01.05	Outras Receitas Financeiras	A	6	04 - Contas de resultado	3.01.01.05.01	21.997,99	C
3.01.01.05.01.06	Resultados Positivos em Participações Societárias Avaliadas pelo Método de Equivalência Patrimonial	A	6	04 - Contas de resultado	3.01.01.05.01	0,00	C
3.01.01.05.01.07	Resultados Positivos em SCP Avaliadas pelo Método de Equivalência Patrimonial	A	6	04 - Contas de resultado	3.01.01.05.01	0,00	C
3.01.01.05.01.08	Rendimentos e Ganhos de Capital Auferidos no Exterior	A	6	04 - Contas de resultado	3.01.01.05.01	0,00	C
3.01.01.05.01.09	Reversão das Perdas Estimadas Decorrentes de Teste de Recuperabilidade (Impairment)	A	6	04 - Contas de resultado	3.01.01.05.01	0,00	C
3.01.01.05.01.10	Reversão dos Saldos das Provisões	A	6	04 - Contas de resultado	3.01.01.05.01	0,00	C
3.01.01.05.01.11	Prêmios Recebidos na Emissão de Debêntures	A	6	04 - Contas de resultado	3.01.01.05.01	0,00	C
3.01.01.05.01.12	Doações e Subvenções para Custeio ou Operações	A	6	04 - Contas de resultado	3.01.01.05.01	0,00	C

INFORMAÇÃO PROTEGIDA POR SIGILO FISCAL

Relatório de Impressão de Pastas e Fichas

Nome Empresarial:	FERRARI MED DISTRIBUIDORA DE MEDICAMENTOS LTDA				
Período da Escrituração:	01/01/2024 a 31/12/2024	CNPJ:	28.004.857/0001-07	SCP:	

Registro P030 - Identificação do período e forma de apuração do imposto de renda e da contribuição social sobre o lucro líquido das empresas tributadas pelo lucro presumido

Data Saldo Inicial	Data Saldo Final	Período de apuração
01/10/2024	31/12/2024	T04 - Quarto Trimestre

Registro P150 - Demonstração do Resultado

Código	Descrição	Tipo	Nível	Natureza da Conta	Código conta superior	Valor	D/C
3.01.01.05.01.13	Doações e Subvenções para Investimentos	A	6	04 - Contas de resultado	3.01.01.05.01	0,00	C
3.01.01.05.01.14	Receitas de Reclassificação de Ajustes de Avaliação Patrimonial	A	6	04 - Contas de resultado	3.01.01.05.01	0,00	C
3.01.01.05.01.15	Receitas de Reclassificação de Ajustes de Avaliação Patrimonial - Reflexo	A	6	04 - Contas de resultado	3.01.01.05.01	0,00	C
3.01.01.05.01.16	Receitas Financeiras Decorrentes de Ajustes ao Valor Presente	A	6	04 - Contas de resultado	3.01.01.05.01	0,00	C
3.01.01.05.01.17	Ganho Por Compra Vantajosa em Investimentos	A	6	04 - Contas de resultado	3.01.01.05.01	0,00	C
3.01.01.05.01.18	Amortização de Menos-Valia	A	6	04 - Contas de resultado	3.01.01.05.01	0,00	C
3.01.01.05.01.19	Receita de Aluguel de Bens Imóveis - Atividade Não Principal	A	6	04 - Contas de resultado	3.01.01.05.01	0,00	C
3.01.01.05.01.20	Receita de Aluguel de Bens Móveis - Atividade Não Principal	A	6	04 - Contas de resultado	3.01.01.05.01	0,00	C
3.01.01.05.01.21	Créditos Presumidos de IPI	A	6	04 - Contas de resultado	3.01.01.05.01	0,00	C
3.01.01.05.01.22	Créditos Presumidos de PIS/COFINS	A	6	04 - Contas de resultado	3.01.01.05.01	0,00	C

INFORMAÇÃO PROTEGIDA POR SIGILO FISCAL

Relatório de Impressão de Pastas e Fichas

Nome Empresarial:	FERRARI MED DISTRIBUIDORA DE MEDICAMENTOS LTDA				
Período da Escrituração:	01/01/2024 a 31/12/2024	CNPJ:	28.004.857/0001-07	SCP:	

Registro P030 - Identificação do período e forma de apuração do imposto de renda e da contribuição social sobre o lucro líquido das empresas tributadas pelo lucro presumido

Data Saldo Inicial	Data Saldo Final	Período de apuração
01/10/2024	31/12/2024	T04 - Quarto Trimestre

Registro P150 - Demonstração do Resultado

Código	Descrição	Tipo	Nível	Natureza da Conta	Código conta superior	Valor	D/C
3.01.01.05.01.23	Outros Créditos Fiscais Presumidos	A	6	04 - Contas de resultado	3.01.01.05.01	0,00	C
3.01.01.05.01.24	Multas e Outras Vantagens Recebidas	A	6	04 - Contas de resultado	3.01.01.05.01	0,00	C
3.01.01.05.01.25	Lucros e Dividendos Derivados de Participações Societárias Avaliadas pelo Custos de Aquisição	A	6	04 - Contas de resultado	3.01.01.05.01	0,00	C
3.01.01.05.01.26	Receitas com Empréstimos de Valores Mobiliários	A	6	04 - Contas de resultado	3.01.01.05.01	0,00	C
3.01.01.05.01.27	Rendimentos Auferidos em Operações de Mútuo Partes Relacionadas	A	6	04 - Contas de resultado	3.01.01.05.01	0,00	C
3.01.01.05.01.28	Rendimentos Auferidos em Operações de Mútuo Partes Não Relacionadas	A	6	04 - Contas de resultado	3.01.01.05.01	0,00	C
3.01.01.05.01.29	Rendimentos Auferidos com Debêntures - Emitente Partes Relacionadas	A	6	04 - Contas de resultado	3.01.01.05.01	0,00	C
3.01.01.05.01.30	Rendimentos Auferidos com Debêntures - Emitente Partes Não Relacionadas	A	6	04 - Contas de resultado	3.01.01.05.01	0,00	C
3.01.01.05.01.31	Rendimentos Auferidos com Títulos Públicos	A	6	04 - Contas de resultado	3.01.01.05.01	0,00	C
3.01.01.05.01.32	Juros Auferidos com Outros Ativos Financeiros Mensurados Pelo Custo Amortizado	A	6	04 - Contas de resultado	3.01.01.05.01	0,00	C

INFORMAÇÃO PROTEGIDA POR SIGILO FISCAL

Relatório de Impressão de Pastas e Fichas

Nome Empresarial:	FERRARI MED DISTRIBUIDORA DE MEDICAMENTOS LTDA				
Período da Escrituração:	01/01/2024 a 31/12/2024	CNPJ:	28.004.857/0001-07	SCP:	

Registro P030 - Identificação do período e forma de apuração do imposto de renda e da contribuição social sobre o lucro líquido das empresas tributadas pelo lucro presumido

Data Saldo Inicial	Data Saldo Final	Período de apuração
01/10/2024	31/12/2024	T04 - Quarto Trimestre

Registro P150 - Demonstração do Resultado

Código	Descrição	Tipo	Nível	Natureza da Conta	Código conta superior	Valor	D/C
3.01.01.05.01.33	Ganho de Ajustes a Valor Justo - Instrumentos Financeiros para Negociação - Não Hedge Valor Justo pelo Resultado (VJPR).	A	6	04 - Contas de resultado	3.01.01.05.01	0,00	C
3.01.01.05.01.34	Ganho de Ajustes a Valor Justo - Instrumentos Financeiros Disponíveis para Venda - Reclassificação de Ajustes de Avaliação Patrimonial	A	6	04 - Contas de resultado	3.01.01.05.01	0,00	C
3.01.01.05.01.35	Ganho de Ajustes a Valor Justo - Instrumentos Financeiros de Hedge de Valor Justo	A	6	04 - Contas de resultado	3.01.01.05.01	0,00	C
3.01.01.05.01.36	Ganho de Ajustes a Valor Justo - Instrumentos Financeiros de Hedge - Reclassificação de Ajustes de Avaliação Patrimonial	A	6	04 - Contas de resultado	3.01.01.05.01	0,00	C
3.01.01.05.01.37	Ganho de Ajustes a Valor Justo - Item Objeto de Hedge de Valor Justo	A	6	04 - Contas de resultado	3.01.01.05.01	0,00	C
3.01.01.05.01.38	Ganho de Ajustes a Valor Justo - Propriedade para Investimento	A	6	04 - Contas de resultado	3.01.01.05.01	0,00	C
3.01.01.05.01.39	Ganho de Ajustes a Valor Justo - Ativo Biológico Consumível	A	6	04 - Contas de resultado	3.01.01.05.01	0,00	C
3.01.01.05.01.40	Ganho de Ajustes a Valor Justo - Ativo Biológico de Produção	A	6	04 - Contas de resultado	3.01.01.05.01	0,00	C
3.01.01.05.01.41	Ganho de Ajustes a Valor Justo - Ativos Não Circulantes Mantidos para Venda	A	6	04 - Contas de resultado	3.01.01.05.01	0,00	C
3.01.01.05.01.42	Ganho de Ajustes a Valor Justo - Subscrição de Capital com demais Bens	A	6	04 - Contas de resultado	3.01.01.05.01	0,00	C

INFORMAÇÃO PROTEGIDA POR SIGILO FISCAL

Relatório de Impressão de Pastas e Fichas

Nome Empresarial:	FERRARI MED DISTRIBUIDORA DE MEDICAMENTOS LTDA				
Período da Escrituração:	01/01/2024 a 31/12/2024	CNPJ:	28.004.857/0001-07	SCP:	

Registro P030 - Identificação do período e forma de apuração do imposto de renda e da contribuição social sobre o lucro líquido das empresas tributadas pelo lucro presumido

Data Saldo Inicial	Data Saldo Final	Período de apuração
01/10/2024	31/12/2024	T04 - Quarto Trimestre

Registro P150 - Demonstração do Resultado

Código	Descrição	Tipo	Nível	Natureza da Conta	Código conta superior	Valor	D/C
3.01.01.05.01.43	Ganho de Ajustes a Valor Justo - Subscrição de Capital com Participação Societária	A	6	04 - Contas de resultado	3.01.01.05.01	0,00	C
3.01.01.05.01.44	Ganho de Ajustes a Valor Justo - Aquisição de Participação Societária em Estágios	A	6	04 - Contas de resultado	3.01.01.05.01	0,00	C
3.01.01.05.01.45	Ganho de Ajustes a Valor Justo - Decorrente de Permuta de Ativos ou Passivos	A	6	04 - Contas de resultado	3.01.01.05.01	0,00	C
3.01.01.05.01.46	Ganho de Ajustes a Valor Justo - Outras Operações	A	6	04 - Contas de resultado	3.01.01.05.01	0,00	C
3.01.01.05.01.99	Outras Receitas Operacionais	A	6	04 - Contas de resultado	3.01.01.05.01	4.630.329,29	C
3.01.01.07	DESPESAS OPERACIONAIS	S	4	04 - Contas de resultado	3.01.01	56.469,05	D
3.01.01.07.01	DESPESAS OPERACIONAIS DAS ATIVIDADES EM GERAL	S	5	04 - Contas de resultado	3.01.01.07	56.469,05	D
3.01.01.07.01.01	(-) Remuneração a Dirigentes e a Conselho de Administração	A	6	04 - Contas de resultado	3.01.01.07.01	0,00	C
3.01.01.07.01.02	(-) Ordenados, Salários, Gratificações e Outras Remunerações a Empregados	A	6	04 - Contas de resultado	3.01.01.07.01	13.258,98	D
3.01.01.07.01.03	(-) Outros Gastos com Pessoal	A	6	04 - Contas de resultado	3.01.01.07.01	41.897,21	D

INFORMAÇÃO PROTEGIDA POR SIGILO FISCAL

Relatório de Impressão de Pastas e Fichas

Nome Empresarial:	FERRARI MED DISTRIBUIDORA DE MEDICAMENTOS LTDA				
Período da Escrituração:	01/01/2024 a 31/12/2024	CNPJ:	28.004.857/0001-07	SCP:	

Registro P030 - Identificação do período e forma de apuração do imposto de renda e da contribuição social sobre o lucro líquido das empresas tributadas pelo lucro presumido

Data Saldo Inicial	Data Saldo Final	Período de apuração
01/10/2024	31/12/2024	T04 - Quarto Trimestre

Registro P150 - Demonstração do Resultado

Código	Descrição	Tipo	Nível	Natureza da Conta	Código conta superior	Valor	D/C
3.01.01.07.01.04	(-) Outros Serviços Prestados por Pessoa Física ou Jurídica	A	6	04 - Contas de resultado	3.01.01.07.01	0,00	C
3.01.01.07.01.05	(-) Encargos Sociais - Previdência Social	A	6	04 - Contas de resultado	3.01.01.07.01	0,00	C
3.01.01.07.01.06	(-) Encargos Sociais - FGTS	A	6	04 - Contas de resultado	3.01.01.07.01	0,00	C
3.01.01.07.01.07	(-) Encargos Sociais Outros	A	6	04 - Contas de resultado	3.01.01.07.01	0,00	C
3.01.01.07.01.08	(-) Doações e Patrocínios de Caráter Cultural e Artístico (Lei no 8.313/1991)	A	6	04 - Contas de resultado	3.01.01.07.01	0,00	C
3.01.01.07.01.09	(-) Operações de Aquisição de Vale Cultura (Lei no 12.761/2012, art. 10)	A	6	04 - Contas de resultado	3.01.01.07.01	0,00	C
3.01.01.07.01.10	(-) Doações a Instituições de Ensino e Pesquisa (Lei nº 9.249/1995, art.13, § 2º)	A	6	04 - Contas de resultado	3.01.01.07.01	0,00	C
3.01.01.07.01.11	(-) Doações a Entidades Civis	A	6	04 - Contas de resultado	3.01.01.07.01	0,00	C
3.01.01.07.01.12	(-) Outras Contribuições, Doações e Patrocínios	A	6	04 - Contas de resultado	3.01.01.07.01	0,00	C
3.01.01.07.01.13	(-) Alimentação do Trabalhador	A	6	04 - Contas de resultado	3.01.01.07.01	120,00	D

INFORMAÇÃO PROTEGIDA POR SIGILO FISCAL

Relatório de Impressão de Pastas e Fichas

Nome Empresarial:	FERRARI MED DISTRIBUIDORA DE MEDICAMENTOS LTDA				
Período da Escrituração:	01/01/2024 a 31/12/2024	CNPJ:	28.004.857/0001-07	SCP:	

Registro P030 - Identificação do período e forma de apuração do imposto de renda e da contribuição social sobre o lucro líquido das empresas tributadas pelo lucro presumido

Data Saldo Inicial	Data Saldo Final	Período de apuração
01/10/2024	31/12/2024	T04 - Quarto Trimestre

Registro P150 - Demonstração do Resultado

Código	Descrição	Tipo	Nível	Natureza da Conta	Código conta superior	Valor	D/C
3.01.01.07.01.14	(-) PIS/PASEP	A	6	04 - Contas de resultado	3.01.01.07.01	0,00	C
3.01.01.07.01.15	(-) COFINS	A	6	04 - Contas de resultado	3.01.01.07.01	0,00	C
3.01.01.07.01.16	(-) Demais Impostos, Taxas e Contribuições, exceto IR e CSLL	A	6	04 - Contas de resultado	3.01.01.07.01	0,00	C
3.01.01.07.01.17	(-) Arrendamento Mercantil	A	6	04 - Contas de resultado	3.01.01.07.01	0,00	C
3.01.01.07.01.18	(-) Aluguéis	A	6	04 - Contas de resultado	3.01.01.07.01	0,00	C
3.01.01.07.01.19	(-) Despesas com Veículos e de Conservação de Bens e Instalações	A	6	04 - Contas de resultado	3.01.01.07.01	0,00	C
3.01.01.07.01.20	(-) Propaganda, Publicidade e Patrocínio	A	6	04 - Contas de resultado	3.01.01.07.01	0,00	C
3.01.01.07.01.21	(-) Propaganda, Publicidade e Patrocínio de Assoc. Desportivas que Mantenha Equipe de Futebol Profissional	A	6	04 - Contas de resultado	3.01.01.07.01	0,00	C
3.01.01.07.01.22	(-) Multas	A	6	04 - Contas de resultado	3.01.01.07.01	0,00	C
3.01.01.07.01.23	(-) Encargos de Depreciação	A	6	04 - Contas de resultado	3.01.01.07.01	0,00	C

INFORMAÇÃO PROTEGIDA POR SIGILO FISCAL

Relatório de Impressão de Pastas e Fichas

Nome Empresarial:	FERRARI MED DISTRIBUIDORA DE MEDICAMENTOS LTDA				
Período da Escrituração:	01/01/2024 a 31/12/2024	CNPJ:	28.004.857/0001-07	SCP:	

Registro P030 - Identificação do período e forma de apuração do imposto de renda e da contribuição social sobre o lucro líquido das empresas tributadas pelo lucro presumido

Data Saldo Inicial	Data Saldo Final	Período de apuração
01/10/2024	31/12/2024	T04 - Quarto Trimestre

Registro P150 - Demonstração do Resultado

Código	Descrição	Tipo	Nível	Natureza da Conta	Código conta superior	Valor	D/C
3.01.01.07.01.24	(-) Encargos de Amortização	A	6	04 - Contas de resultado	3.01.01.07.01	0,00	C
3.01.01.07.01.25	(-) Perdas em Operações de Crédito	A	6	04 - Contas de resultado	3.01.01.07.01	0,00	C
3.01.01.07.01.26	(-) Provisões para Férias	A	6	04 - Contas de resultado	3.01.01.07.01	0,00	C
3.01.01.07.01.27	(-) Provisões para 13º Salário de Empregados	A	6	04 - Contas de resultado	3.01.01.07.01	0,00	C
3.01.01.07.01.28	(-) Provisão para Perda de Estoque	A	6	04 - Contas de resultado	3.01.01.07.01	0,00	C
3.01.01.07.01.29	(-) Demais Provisões	A	6	04 - Contas de resultado	3.01.01.07.01	0,00	C
3.01.01.07.01.30	(-) Gratificações a Administradores	A	6	04 - Contas de resultado	3.01.01.07.01	0,00	C
3.01.01.07.01.31	(-) Royalties e Assistência Técnica - no PAÍS	A	6	04 - Contas de resultado	3.01.01.07.01	0,00	C
3.01.01.07.01.32	(-) Royalties e Assistência Técnica - no EXTERIOR	A	6	04 - Contas de resultado	3.01.01.07.01	0,00	C
3.01.01.07.01.33	(-) Assistência Médica, Odontológica e Farmacêutica a Empregados	A	6	04 - Contas de resultado	3.01.01.07.01	0,00	C

INFORMAÇÃO PROTEGIDA POR SIGILO FISCAL

Relatório de Impressão de Pastas e Fichas

Nome Empresarial:	FERRARI MED DISTRIBUIDORA DE MEDICAMENTOS LTDA				
Período da Escrituração:	01/01/2024 a 31/12/2024	CNPJ:	28.004.857/0001-07	SCP:	

Registro P030 - Identificação do período e forma de apuração do imposto de renda e da contribuição social sobre o lucro líquido das empresas tributadas pelo lucro presumido

Data Saldo Inicial	Data Saldo Final	Período de apuração
01/10/2024	31/12/2024	T04 - Quarto Trimestre

Registro P150 - Demonstração do Resultado

Código	Descrição	Tipo	Nível	Natureza da Conta	Código conta superior	Valor	D/C
3.01.01.07.01.34	(-) Pesquisas Científicas e Tecnológicas	A	6	04 - Contas de resultado	3.01.01.07.01	0,00	C
3.01.01.07.01.35	(-) Bens de Pequeno Valor Unitário ou de Vida Útil de até um Ano Deduzidos como Despesa	A	6	04 - Contas de resultado	3.01.01.07.01	0,00	C
3.01.01.07.01.36	(-) Despesas com Energia Elétrica	A	6	04 - Contas de resultado	3.01.01.07.01	0,00	C
3.01.01.07.01.37	(-) Despesas com Água e Esgoto	A	6	04 - Contas de resultado	3.01.01.07.01	0,00	C
3.01.01.07.01.38	(-) Despesas com Telefone e Internet	A	6	04 - Contas de resultado	3.01.01.07.01	1.192,86	D
3.01.01.07.01.39	(-) Despesas com Correios e Malotes	A	6	04 - Contas de resultado	3.01.01.07.01	0,00	C
3.01.01.07.01.40	(-) Despesas com Seguros	A	6	04 - Contas de resultado	3.01.01.07.01	0,00	C
3.01.01.07.01.41	(-) Benefícios Previdenciários a Empregados	A	6	04 - Contas de resultado	3.01.01.07.01	0,00	C
3.01.01.07.01.42	(-) Fundo de Aposentadora Individual - FAPI	A	6	04 - Contas de resultado	3.01.01.07.01	0,00	C
3.01.01.07.01.43	(-) Planos de Poupança e Investimento - PAIT	A	6	04 - Contas de resultado	3.01.01.07.01	0,00	C

INFORMAÇÃO PROTEGIDA POR SIGILO FISCAL

Relatório de Impressão de Pastas e Fichas

Nome Empresarial:	FERRARI MED DISTRIBUIDORA DE MEDICAMENTOS LTDA				
Período da Escrituração:	01/01/2024 a 31/12/2024	CNPJ:	28.004.857/0001-07	SCP:	

Registro P030 - Identificação do período e forma de apuração do imposto de renda e da contribuição social sobre o lucro líquido das empresas tributadas pelo lucro presumido

Data Saldo Inicial	Data Saldo Final	Período de apuração
01/10/2024	31/12/2024	T04 - Quarto Trimestre

Registro P150 - Demonstração do Resultado

Código	Descrição	Tipo	Nível	Natureza da Conta	Código conta superior	Valor	D/C
3.01.01.07.01.44	(-) Pesquisa e Desenvolvimento Abrangidas no Programa Rota 2030	A	6	04 - Contas de resultado	3.01.01.07.01	0,00	C
3.01.01.09	OUTRAS DESPESAS OPERACIONAIS	S	4	04 - Contas de resultado	3.01.01	139.148,94	D
3.01.01.09.01	OUTRAS DESPESAS OPERACIONAIS DAS ATIVIDADES EM GERAL	S	5	04 - Contas de resultado	3.01.01.09	139.148,94	D
3.01.01.09.01.01	(-) Variações Cambiais Passivas	A	6	04 - Contas de resultado	3.01.01.09.01	0,00	C
3.01.01.09.01.02	(-) Perdas Incorridas no Mercado de Renda Variável, exceto Day-Trade	A	6	04 - Contas de resultado	3.01.01.09.01	0,00	C
3.01.01.09.01.03	(-) Perdas em Operações Day-Trade	A	6	04 - Contas de resultado	3.01.01.09.01	0,00	C
3.01.01.09.01.04	(-) Despesas de Juros sobre o Capital Próprio	A	6	04 - Contas de resultado	3.01.01.09.01	0,00	C
3.01.01.09.01.05	(-) Despesas de Remuneração de Debêntures	A	6	04 - Contas de resultado	3.01.01.09.01	0,00	C
3.01.01.09.01.06	(-) Juros com Empréstimos de Pessoas Vinculadas ou Situadas em País com Tributação favorecida	A	6	04 - Contas de resultado	3.01.01.09.01	0,00	C
3.01.01.09.01.07	(-) Despesas Financeiras Relativas à Arrendamento Mercantil Financeiro	A	6	04 - Contas de resultado	3.01.01.09.01	0,00	C

INFORMAÇÃO PROTEGIDA POR SIGILO FISCAL

Relatório de Impressão de Pastas e Fichas

Nome Empresarial:	FERRARI MED DISTRIBUIDORA DE MEDICAMENTOS LTDA				
Período da Escrituração:	01/01/2024 a 31/12/2024	CNPJ:	28.004.857/0001-07	SCP:	

Registro P030 - Identificação do período e forma de apuração do imposto de renda e da contribuição social sobre o lucro líquido das empresas tributadas pelo lucro presumido

Data Saldo Inicial	Data Saldo Final	Período de apuração
01/10/2024	31/12/2024	T04 - Quarto Trimestre

Registro P150 - Demonstração do Resultado

Código	Descrição	Tipo	Nível	Natureza da Conta	Código conta superior	Valor	D/C
3.01.01.09.01.08	(-) Outras Despesas Financeiras	A	6	04 - Contas de resultado	3.01.01.09.01	0,00	C
3.01.01.09.01.09	(-) Resultados Negativos em Participações Societárias Avaliadas pelo Método de Equivalência Patrimonial	A	6	04 - Contas de resultado	3.01.01.09.01	0,00	C
3.01.01.09.01.10	(-) Resultados Negativos em SCP Avaliadas pelo Método de Equivalência Patrimonial	A	6	04 - Contas de resultado	3.01.01.09.01	0,00	C
3.01.01.09.01.11	(-) Perdas em Operações Realizadas no Exterior	A	6	04 - Contas de resultado	3.01.01.09.01	0,00	C
3.01.01.09.01.12	(-) Perdas Estimadas Decorrentes de Teste de Recuperabilidade (Impairment)	A	6	04 - Contas de resultado	3.01.01.09.01	0,00	C
3.01.01.09.01.13	(-) Despesas de Reclassificação de Ajustes de Avaliação Patrimonial	A	6	04 - Contas de resultado	3.01.01.09.01	0,00	C
3.01.01.09.01.14	(-) Despesas de Reclassificação de Ajustes de Avaliação Patrimonial -Reflexo	A	6	04 - Contas de resultado	3.01.01.09.01	0,00	C
3.01.01.09.01.15	(-) Despesas Financeiras Decorrentes dos Ajustes ao Valor Presente	A	6	04 - Contas de resultado	3.01.01.09.01	0,00	C
3.01.01.09.01.16	(-) Encargos de Depreciação de Bens Objeto de Leasing Financeiro	A	6	04 - Contas de resultado	3.01.01.09.01	0,00	C
3.01.01.09.01.17	(-) Encargos de Amortização de Mais - Valia	A	6	04 - Contas de resultado	3.01.01.09.01	0,00	C

INFORMAÇÃO PROTEGIDA POR SIGILO FISCAL

Relatório de Impressão de Pastas e Fichas

Nome Empresarial:	FERRARI MED DISTRIBUIDORA DE MEDICAMENTOS LTDA				
Período da Escrituração:	01/01/2024 a 31/12/2024	CNPJ:	28.004.857/0001-07	SCP:	

Registro P030 - Identificação do período e forma de apuração do imposto de renda e da contribuição social sobre o lucro líquido das empresas tributadas pelo lucro presumido

Data Saldo Inicial	Data Saldo Final	Período de apuração
01/10/2024	31/12/2024	T04 - Quarto Trimestre

Registro P150 - Demonstração do Resultado

Código	Descrição	Tipo	Nível	Natureza da Conta	Código conta superior	Valor	D/C
3.01.01.09.01.18	(-) Aluguéis de Bens Imóveis- Locador Parte Relacionada	A	6	04 - Contas de resultado	3.01.01.09.01	0,00	C
3.01.01.09.01.19	(-) Aluguéis de Bens Imóveis Locador Parte Não Relacionada	A	6	04 - Contas de resultado	3.01.01.09.01	0,00	C
3.01.01.09.01.20	(-) Despesas com Empréstimos de Valores Mobiliários	A	6	04 - Contas de resultado	3.01.01.09.01	0,00	C
3.01.01.09.01.21	(-) Despesas com Corretagem e Emolumentos	A	6	04 - Contas de resultado	3.01.01.09.01	0,00	C
3.01.01.09.01.22	(-) Despesas com Deságio na Cessão de Títulos	A	6	04 - Contas de resultado	3.01.01.09.01	0,00	C
3.01.01.09.01.23	(-) Despesas Incorridas em Operações de Mútuo Parte Relacionada	A	6	04 - Contas de resultado	3.01.01.09.01	0,00	C
3.01.01.09.01.24	(-) Despesas Incorridas em Operações de Mútuo Parte Não Relacionada	A	6	04 - Contas de resultado	3.01.01.09.01	0,00	C
3.01.01.09.01.25	(-) Despesas Incorridas em Outros Passivos Financeiros Mensurados Pelo Custo Amortizado	A	6	04 - Contas de resultado	3.01.01.09.01	0,00	C
3.01.01.09.01.26	(-) Perda de Ajuste a Valor Justo - Instrumentos Financeiros para Negociação - Não Hedge - Valor Justo pelo Resultado	A	6	04 - Contas de resultado	3.01.01.09.01	0,00	C
3.01.01.09.01.27	(-) Perda de Ajuste a Valor Justo - Instrumentos Financeiros Disponíveis para Venda - Reclassificação de Ajustes de Avaliação Patrimonial	A	6	04 - Contas de resultado	3.01.01.09.01	0,00	C

INFORMAÇÃO PROTEGIDA POR SIGILO FISCAL

Relatório de Impressão de Pastas e Fichas

Nome Empresarial:	FERRARI MED DISTRIBUIDORA DE MEDICAMENTOS LTDA				
Período da Escrituração:	01/01/2024 a 31/12/2024	CNPJ:	28.004.857/0001-07	SCP:	

Registro P030 - Identificação do período e forma de apuração do imposto de renda e da contribuição social sobre o lucro líquido das empresas tributadas pelo lucro presumido

Data Saldo Inicial	Data Saldo Final	Período de apuração
01/10/2024	31/12/2024	T04 - Quarto Trimestre

Registro P150 - Demonstração do Resultado

Código	Descrição	Tipo	Nível	Natureza da Conta	Código conta superior	Valor	D/C
3.01.01.09.01.28	(-) Perda de Ajuste a Valor Justo - Instrumentos Financeiros de Hedge de Valor Justo	A	6	04 - Contas de resultado	3.01.01.09.01	0,00	C
3.01.01.09.01.29	(-) Perda de Ajuste a Valor Justo - Instrumentos Financeiros de Hedge - Reclassificação de Ajustes de Avaliação Patrimonial	A	6	04 - Contas de resultado	3.01.01.09.01	0,00	C
3.01.01.09.01.30	(-) Perda de Ajuste a Valor Justo - Item Objeto de Hedge de Valor Justo	A	6	04 - Contas de resultado	3.01.01.09.01	0,00	C
3.01.01.09.01.31	(-) Perda de Ajuste a Valor Justo - Propriedade para Investimento	A	6	04 - Contas de resultado	3.01.01.09.01	0,00	C
3.01.01.09.01.32	(-) Perda de Ajuste a Valor Justo - Ativo Biológico Consumível	A	6	04 - Contas de resultado	3.01.01.09.01	0,00	C
3.01.01.09.01.33	(-) Perda de Ajuste a Valor Justo - Ativo Biológico de Produção	A	6	04 - Contas de resultado	3.01.01.09.01	0,00	C
3.01.01.09.01.34	(-) Perda de Ajuste a Valor Justo - Ativos Não Circulantes Mantidos para Venda	A	6	04 - Contas de resultado	3.01.01.09.01	0,00	C
3.01.01.09.01.35	(-) Perda de Ajuste a Valor Justo - Subscrição de Capital com demais Bens	A	6	04 - Contas de resultado	3.01.01.09.01	0,00	C
3.01.01.09.01.36	(-) Perda de Ajuste a Valor Justo - Subscrição de Capital com Participação Societária	A	6	04 - Contas de resultado	3.01.01.09.01	0,00	C
3.01.01.09.01.37	(-) Perda de Ajuste a Valor Justo - Aquisição de Participação Societária em Estágios	A	6	04 - Contas de resultado	3.01.01.09.01	0,00	C

INFORMAÇÃO PROTEGIDA POR SIGILO FISCAL

Relatório de Impressão de Pastas e Fichas

Nome Empresarial:	FERRARI MED DISTRIBUIDORA DE MEDICAMENTOS LTDA				
Período da Escrituração:	01/01/2024 a 31/12/2024	CNPJ:	28.004.857/0001-07	SCP:	

Registro P030 - Identificação do período e forma de apuração do imposto de renda e da contribuição social sobre o lucro líquido das empresas tributadas pelo lucro presumido

Data Saldo Inicial	Data Saldo Final	Período de apuração
01/10/2024	31/12/2024	T04 - Quarto Trimestre

Registro P150 - Demonstração do Resultado

Código	Descrição	Tipo	Nível	Natureza da Conta	Código conta superior	Valor	D/C
3.01.01.09.01.38	(-) Perda de Ajuste a Valor Justo - Decorrente de Permuta de Ativos ou Passivos	A	6	04 - Contas de resultado	3.01.01.09.01	0,00	C
3.01.01.09.01.39	(-) Perda de Ajuste a Valor Justo - Outras Operações	A	6	04 - Contas de resultado	3.01.01.09.01	0,00	C
3.01.01.09.01.99	(-) Outras Despesas Operacionais	A	6	04 - Contas de resultado	3.01.01.09.01	139.148,94	D
3.01.01.11	OUTRAS RECEITAS, OUTRAS DESPESAS E RESULTADO DE OPERAÇÕES DESCONTINUADAS	S	4	04 - Contas de resultado	3.01.01	0,00	C
3.01.01.11.01	OUTRAS RECEITAS, OUTRAS DESPESAS E RESULTADO DE OPERAÇÕES DESCONTINUADAS DAS ATIVIDADES EM GERAL	S	5	04 - Contas de resultado	3.01.01.11	0,00	C
3.01.01.11.01.01	Receitas na Alienação de Participações Integrantes do Ativo Circulante ou do Ativo Realizável a Longo Prazo	A	6	04 - Contas de resultado	3.01.01.11.01	0,00	C
3.01.01.11.01.02	Receitas de Alienações de Bens e Direitos do Ativo Não Circulante Investimentos, Imobilizado e Intangível	A	6	04 - Contas de resultado	3.01.01.11.01	0,00	C
3.01.01.11.01.03	Ganhos de Capital por Variação Percentual em Participação Societária Avaliada pelo Patrimônio Líquido	A	6	04 - Contas de resultado	3.01.01.11.01	0,00	C
3.01.01.11.01.04	(-) Valor Contábil de Participações Integrantes do Ativo Circulante ou do Ativo Realizável a Longo Prazo Alienadas	A	6	04 - Contas de resultado	3.01.01.11.01	0,00	C
3.01.01.11.01.05	(-) Valor Contábil dos Bens e Direitos do Ativo Não Circulante Investimentos, Intangível e Imobilizado Alienados	A	6	04 - Contas de resultado	3.01.01.11.01	0,00	C

INFORMAÇÃO PROTEGIDA POR SIGILO FISCAL

Relatório de Impressão de Pastas e Fichas

Nome Empresarial:	FERRARI MED DISTRIBUIDORA DE MEDICAMENTOS LTDA				
Período da Escrituração:	01/01/2024 a 31/12/2024	CNPJ:	28.004.857/0001-07	SCP:	

Registro P030 - Identificação do período e forma de apuração do imposto de renda e da contribuição social sobre o lucro líquido das empresas tributadas pelo lucro presumido

Data Saldo Inicial	Data Saldo Final	Período de apuração
01/10/2024	31/12/2024	T04 - Quarto Trimestre

Registro P150 - Demonstração do Resultado

Código	Descrição	Tipo	Nível	Natureza da Conta	Código conta superior	Valor	D/C
3.01.01.11.01.06	(-) Perdas de Capital por Variação Percentual em Participação Societária Avaliada pelo Patrimônio Líquido	A	6	04 - Contas de resultado	3.01.01.11.01	0,00	C
3.01.01.11.01.07	Receitas de Operações Descontinuadas	A	6	04 - Contas de resultado	3.01.01.11.01	0,00	C
3.01.01.11.01.08	(-) Despesas de Operações Descontinuadas	A	6	04 - Contas de resultado	3.01.01.11.01	0,00	C
3.01.05	PARTICIPAÇÕES	S	3	04 - Contas de resultado	3.01	0,00	C
3.01.05.01	PARTICIPAÇÕES NOS LUCROS	S	4	04 - Contas de resultado	3.01.05	0,00	C
3.01.05.01.01	PARTICIPAÇÕES DE EMPREGADOS	S	5	04 - Contas de resultado	3.01.05.01	0,00	C
3.01.05.01.01.01	(-) Participações de Empregados	A	6	04 - Contas de resultado	3.01.05.01.01	0,00	C
3.01.05.01.01.02	(-) Contribuições para Assistência ou Previdência de Empregados	A	6	04 - Contas de resultado	3.01.05.01.01	0,00	C
3.01.05.01.01.98	(-) Outras Participações de Empregados	A	6	04 - Contas de resultado	3.01.05.01.01	0,00	C
3.01.05.01.03	OUTRAS PARTICIPAÇÕES	S	5	04 - Contas de resultado	3.01.05.01	0,00	C

INFORMAÇÃO PROTEGIDA POR SIGILO FISCAL

Relatório de Impressão de Pastas e Fichas

Nome Empresarial:	FERRARI MED DISTRIBUIDORA DE MEDICAMENTOS LTDA				
Período da Escrituração:	01/01/2024 a 31/12/2024	CNPJ:	28.004.857/0001-07	SCP:	

Registro P030 - Identificação do período e forma de apuração do imposto de renda e da contribuição social sobre o lucro líquido das empresas tributadas pelo lucro presumido

Data Saldo Inicial	Data Saldo Final	Período de apuração
01/10/2024	31/12/2024	T04 - Quarto Trimestre

Registro P150 - Demonstração do Resultado

Código	Descrição	Tipo	Nível	Natureza da Conta	Código conta superior	Valor	D/C
3.01.05.01.03.01	(-) Participações de Administradores e Partes Beneficiárias	A	6	04 - Contas de resultado	3.01.05.01.03	0,00	C
3.01.05.01.03.02	(-) Participações de Debêntures	A	6	04 - Contas de resultado	3.01.05.01.03	0,00	C
3.01.05.01.03.98	(-) Outras Participações	A	6	04 - Contas de resultado	3.01.05.01.03	0,00	C
3.02	PROVISÃO PARA CSLL E IRPJ	S	2	04 - Contas de resultado	3	125.016,84	D
3.02.01	PROVISÃO PARA CSLL E IRPJ	S	3	04 - Contas de resultado	3.02	125.016,84	D
3.02.01.01	PROVISÃO PARA CSLL E IRPJ	S	4	04 - Contas de resultado	3.02.01	125.016,84	D
3.02.01.01.01	PROVISÃO PARA CSLL E IRPJ	S	5	04 - Contas de resultado	3.02.01.01	125.016,84	D
3.02.01.01.01.01	(-) Provisão para Contribuição Social sobre o Lucro Líquido (Atividade Geral)	A	6	04 - Contas de resultado	3.02.01.01.01	45.940,97	D
3.02.01.01.01.02	(-) Provisão para Imposto de Renda - Pessoa Jurídica (Atividade Geral e Rural)	A	6	04 - Contas de resultado	3.02.01.01.01	79.075,87	D
3.02.01.01.01.11	(-) Provisão para Contribuição Social sobre o Lucro Líquido - Lucros Diferidos (Atividade Geral)	A	6	04 - Contas de resultado	3.02.01.01.01	0,00	C

INFORMAÇÃO PROTEGIDA POR SIGILO FISCAL

Relatório de Impressão de Pastas e Fichas

Nome Empresarial:	FERRARI MED DISTRIBUIDORA DE MEDICAMENTOS LTDA				
Período da Escrituração:	01/01/2024 a 31/12/2024	CNPJ:	28.004.857/0001-07	SCP:	

Registro P030 - Identificação do período e forma de apuração do imposto de renda e da contribuição social sobre o lucro líquido das empresas tributadas pelo lucro presumido

Data Saldo Inicial	Data Saldo Final	Período de apuração
01/10/2024	31/12/2024	T04 - Quarto Trimestre

Registro P150 - Demonstração do Resultado

Código	Descrição	Tipo	Nível	Natureza da Conta	Código conta superior	Valor	D/C
3.02.01.01.01.12	(-) Provisão para Imposto de Renda - Pessoa Jurídica - Lucros Diferidos (Atividade Geral e Rural)	A	6	04 - Contas de resultado	3.02.01.01.01	0,00	C

Registro P030 - Identificação do período e forma de apuração do imposto de renda e da contribuição social sobre o lucro líquido das empresas tributadas pelo lucro presumido

Data Saldo Inicial	Data Saldo Final	Período de apuração
01/01/2024	31/03/2024	T01 - Primeiro Trimestre

Registro P200 - Apuração da base de cálculo do imposto de renda sobre o lucro presumido

Código	Descrição	Conteúdo
1	DISCRIMINAÇÃO DA RECEITA BRUTA	
2	Receita Bruta Sujeita ao Percentual de 1,6%	0,00
4	Receita Bruta Sujeita ao Percentual de 8%	1438657,59
6	Receita Bruta Sujeita ao Percentual de 16%	0,00
8	Receita Bruta Sujeita ao Percentual de 32%	0,00
9	Receita Bruta Sujeita ao Percentual de 38,4%	0,00
10	RESULTADO DA APLICAÇÃO DOS PERCENTUAIS SOBRE A RECEITA BRUTA AJUSTADO	115092,61
11	Rendimentos e Ganhos Líquidos de Aplicações de Renda Fixa e Renda Variável	0,00
12	Juros sobre o Capital Próprio	0,00
13	Realização de Valores cuja Tributação Tenha Sido Diferida	0,00
14	Recuperação de Custos e Despesas	0,00

INFORMAÇÃO PROTEGIDA POR SIGILO FISCAL

Relatório de Impressão de Pastas e Fichas

Nome Empresarial:	FERRARI MED DISTRIBUIDORA DE MEDICAMENTOS LTDA				
Período da Escrituração:	01/01/2024 a 31/12/2024	CNPJ:	28.004.857/0001-07	SCP:	

Registro P030 - Identificação do período e forma de apuração do imposto de renda e da contribuição social sobre o lucro líquido das empresas tributadas pelo lucro presumido

Data Saldo Inicial	Data Saldo Final	Período de apuração
01/01/2024	31/03/2024	T01 - Primeiro Trimestre

Registro P200 - Apuração da base de cálculo do imposto de renda sobre o lucro presumido

Código	Descrição	Conteúdo
15	Ajustes Decorrentes de Métodos - Preços de Transferências	0,00
16	Multas e Vantagens Decorrentes de Rescisão Contratual	0,00
17	Lucros Disponibilizados no Exterior	
18	Rendimentos e Ganhos de Capital Auferidos no Exterior	
19	Variações Cambiais Ativas - Operações Liquidadas (MP nº 1.858-10/1999, art. 30)	0,00
20	Demais Receitas e Ganhos de Capital	0,00
20.01	Valor da Contraprestação de Arrendamento Mercantil (Art. 46, § 4º, da Lei nº 12.973/2014)	0,00
22	(-)Excedente de Variação Cambial (MP nº 1.858-10/1999, art. 31)	0,00
23	(-)Variações Cambiais Ativas (MP nº 1.858-10/1999, art. 30)	0,00
24	(-)Resultados Não Tributáveis de Sociedades Cooperativas	0,00
25	(-)Divulgação Eleitoral e Partidária Gratuita	0,00
25.01	(-)Receitas Financeiras Relativas às Variações Monetárias dos Direitos de Crédito e Obrigações do Contribuinte Decorrentes de Ajuste a Valor Presente (Art. 8º da Lei nº 12.973/2014)	0,00
25.02	(-)Receita Reconhecida pela Construção, Recuperação, Reforma, Ampliação ou Melhoramento da Infraestrutura, cuja Contrapartida Seja Ativo Intangível Representativo do Direito de Exploração (Art. 44 da Lei nº 12.973/2014)	0,00
26	BASE DE CÁLCULO DO IMPOSTO SOBRE O LUCRO PRESUMIDO	115092,61

Data Saldo Inicial	Data Saldo Final	Período de apuração
01/04/2024	30/06/2024	T02 - Segundo Trimestre

Registro P200 - Apuração da base de cálculo do imposto de renda sobre o lucro presumido

Código	Descrição	Conteúdo

INFORMAÇÃO PROTEGIDA POR SIGILO FISCAL

Relatório de Impressão de Pastas e Fichas

Nome Empresarial:	FERRARI MED DISTRIBUIDORA DE MEDICAMENTOS LTDA				
Período da Escrituração:	01/01/2024 a 31/12/2024	CNPJ:	28.004.857/0001-07	SCP:	

Registro P030 - Identificação do período e forma de apuração do imposto de renda e da contribuição social sobre o lucro líquido das empresas tributadas pelo lucro presumido

Data Saldo Inicial	Data Saldo Final	Período de apuração
01/04/2024	30/06/2024	T02 - Segundo Trimestre

Registro P200 - Apuração da base de cálculo do imposto de renda sobre o lucro presumido

Código	Descrição	Conteúdo
1	DISCRIMINAÇÃO DA RECEITA BRUTA	
2	Receita Bruta Sujeita ao Percentual de 1,6%	0,00
4	Receita Bruta Sujeita ao Percentual de 8%	3152916,60
6	Receita Bruta Sujeita ao Percentual de 16%	0,00
8	Receita Bruta Sujeita ao Percentual de 32%	0,00
9	Receita Bruta Sujeita ao Percentual de 38,4%	0,00
10	RESULTADO DA APLICAÇÃO DOS PERCENTUAIS SOBRE A RECEITA BRUTA AJUSTADO	252233,33
11	Rendimentos e Ganhos Líquidos de Aplicações de Renda Fixa e Renda Variável	0,00
12	Juros sobre o Capital Próprio	0,00
13	Realização de Valores cuja Tributação Tenha Sido Diferida	0,00
14	Recuperação de Custos e Despesas	0,00
15	Ajustes Decorrentes de Métodos - Preços de Transferências	0,00
16	Multas e Vantagens Decorrentes de Rescisão Contratual	0,00
17	Lucros Disponibilizados no Exterior	
18	Rendimentos e Ganhos de Capital Auferidos no Exterior	
19	Variações Cambiais Ativas - Operações Liquidadas (MP nº 1.858-10/1999, art. 30)	0,00
20	Demais Receitas e Ganhos de Capital	0,00
20.01	Valor da Contraprestação de Arrendamento Mercantil (Art. 46, § 4º, da Lei nº 12.973/2014)	0,00
22	(-)Excedente de Variação Cambial (MP nº 1.858-10/1999, art. 31)	0,00

INFORMAÇÃO PROTEGIDA POR SIGILO FISCAL

Relatório de Impressão de Pastas e Fichas

Nome Empresarial:	FERRARI MED DISTRIBUIDORA DE MEDICAMENTOS LTDA				
Período da Escrituração:	01/01/2024 a 31/12/2024	CNPJ:	28.004.857/0001-07	SCP:	

Registro P030 - Identificação do período e forma de apuração do imposto de renda e da contribuição social sobre o lucro líquido das empresas tributadas pelo lucro presumido

Data Saldo Inicial	Data Saldo Final	Período de apuração
01/04/2024	30/06/2024	T02 - Segundo Trimestre

Registro P200 - Apuração da base de cálculo do imposto de renda sobre o lucro presumido

Código	Descrição	Conteúdo
23	(-)Variações Cambiais Ativas (MP nº 1.858-10/1999, art. 30)	0,00
24	(-)Resultados Não Tributáveis de Sociedades Cooperativas	0,00
25	(-)Divulgação Eleitoral e Partidária Gratuita	0,00
25.01	(-)Receitas Financeiras Relativas às Variações Monetárias dos Direitos de Crédito e Obrigações do Contribuinte Decorrentes de Ajuste a Valor Presente (Art. 8º da Lei nº 12.973/2014)	0,00
25.02	(-)Receita Reconhecida pela Construção, Recuperação, Reforma, Ampliação ou Melhoramento da Infraestrutura, cuja Contrapartida Seja Ativo Intangível Representativo do Direito de Exploração (Art. 44 da Lei nº 12.973/2014)	0,00
26	BASE DE CÁLCULO DO IMPOSTO SOBRE O LUCRO PRESUMIDO	252233,33

Data Saldo Inicial	Data Saldo Final	Período de apuração
01/07/2024	30/09/2024	T03 - Terceiro Trimestre

Registro P200 - Apuração da base de cálculo do imposto de renda sobre o lucro presumido

Código	Descrição	Conteúdo
1	DISCRIMINAÇÃO DA RECEITA BRUTA	
2	Receita Bruta Sujeita ao Percentual de 1,6%	0,00
4	Receita Bruta Sujeita ao Percentual de 8%	4738383,22
6	Receita Bruta Sujeita ao Percentual de 16%	0,00
8	Receita Bruta Sujeita ao Percentual de 32%	0,00
9	Receita Bruta Sujeita ao Percentual de 38,4%	0,00
10	RESULTADO DA APLICAÇÃO DOS PERCENTUAIS SOBRE A RECEITA BRUTA AJUSTADO	379070,66
11	Rendimentos e Ganhos Líquidos de Aplicações de Renda Fixa e Renda Variável	0,00

INFORMAÇÃO PROTEGIDA POR SIGILO FISCAL

Relatório de Impressão de Pastas e Fichas

Nome Empresarial:	FERRARI MED DISTRIBUIDORA DE MEDICAMENTOS LTDA				
Período da Escrituração:	01/01/2024 a 31/12/2024	CNPJ:	28.004.857/0001-07	SCP:	

Registro P030 - Identificação do período e forma de apuração do imposto de renda e da contribuição social sobre o lucro líquido das empresas tributadas pelo lucro presumido

Data Saldo Inicial	Data Saldo Final	Período de apuração
01/07/2024	30/09/2024	T03 - Terceiro Trimestre

Registro P200 - Apuração da base de cálculo do imposto de renda sobre o lucro presumido

Código	Descrição	Conteúdo
12	Juros sobre o Capital Próprio	0,00
13	Realização de Valores cuja Tributação Tenha Sido Diferida	0,00
14	Recuperação de Custos e Despesas	0,00
15	Ajustes Decorrentes de Métodos - Preços de Transferências	0,00
16	Multas e Vantagens Decorrentes de Rescisão Contratual	0,00
17	Lucros Disponibilizados no Exterior	
18	Rendimentos e Ganhos de Capital Auferidos no Exterior	
19	Variações Cambiais Ativas - Operações Liquidadas (MP nº 1.858-10/1999, art. 30)	0,00
20	Demais Receitas e Ganhos de Capital	0,00
20.01	Valor da Contraprestação de Arrendamento Mercantil (Art. 46, § 4º, da Lei nº 12.973/2014)	0,00
22	(-)Excedente de Variação Cambial (MP nº 1.858-10/1999, art. 31)	0,00
23	(-)Variações Cambiais Ativas (MP nº 1.858-10/1999, art. 30)	0,00
24	(-)Resultados Não Tributáveis de Sociedades Cooperativas	0,00
25	(-)Divulgação Eleitoral e Partidária Gratuita	0,00
25.01	(-)Receitas Financeiras Relativas às Variações Monetárias dos Direitos de Crédito e Obrigações do Contribuinte Decorrentes de Ajuste a Valor Presente (Art. 8º da Lei nº 12.973/2014)	0,00
25.02	(-)Receita Reconhecida pela Construção, Recuperação, Reforma, Ampliação ou Melhoramento da Infraestrutura, cuja Contrapartida Seja Ativo Intangível Representativo do Direito de Exploração (Art. 44 da Lei nº 12.973/2014)	0,00
26	BASE DE CÁLCULO DO IMPOSTO SOBRE O LUCRO PRESUMIDO	379070,66

INFORMAÇÃO PROTEGIDA POR SIGILO FISCAL

Relatório de Impressão de Pastas e Fichas

Nome Empresarial:	FERRARI MED DISTRIBUIDORA DE MEDICAMENTOS LTDA				
Período da Escrituração:	01/01/2024 a 31/12/2024	CNPJ:	28.004.857/0001-07	SCP:	

Registro P030 - Identificação do período e forma de apuração do imposto de renda e da contribuição social sobre o lucro líquido das empresas tributadas pelo lucro presumido

Data Saldo Inicial	Data Saldo Final	Período de apuração
01/10/2024	31/12/2024	T04 - Quarto Trimestre

Registro P200 - Apuração da base de cálculo do imposto de renda sobre o lucro presumido

Código	Descrição	Conteúdo
1	DISCRIMINAÇÃO DA RECEITA BRUTA	
2	Receita Bruta Sujeita ao Percentual de 1,6%	0,00
4	Receita Bruta Sujeita ao Percentual de 8%	4253793,31
6	Receita Bruta Sujeita ao Percentual de 16%	0,00
8	Receita Bruta Sujeita ao Percentual de 32%	0,00
9	Receita Bruta Sujeita ao Percentual de 38,4%	0,00
10	RESULTADO DA APLICAÇÃO DOS PERCENTUAIS SOBRE A RECEITA BRUTA AJUSTADO	340303,46
11	Rendimentos e Ganhos Líquidos de Aplicações de Renda Fixa e Renda Variável	0,00
12	Juros sobre o Capital Próprio	0,00
13	Realização de Valores cuja Tributação Tenha Sido Diferida	0,00
14	Recuperação de Custos e Despesas	0,00
15	Ajustes Decorrentes de Métodos - Preços de Transferências	0,00
16	Multas e Vantagens Decorrentes de Rescisão Contratual	0,00
17	Lucros Disponibilizados no Exterior	
18	Rendimentos e Ganhos de Capital Auferidos no Exterior	
19	Variações Cambiais Ativas - Operações Liquidadas (MP nº 1.858-10/1999, art. 30)	0,00
20	Demais Receitas e Ganhos de Capital	0,00
20.01	Valor da Contraprestação de Arrendamento Mercantil (Art. 46, § 4º, da Lei nº 12.973/2014)	0,00
22	(-)Excedente de Variação Cambial (MP nº 1.858-10/1999, art. 31)	0,00

INFORMAÇÃO PROTEGIDA POR SIGILO FISCAL

Relatório de Impressão de Pastas e Fichas

Nome Empresarial:	FERRARI MED DISTRIBUIDORA DE MEDICAMENTOS LTDA				
Período da Escrituração:	01/01/2024 a 31/12/2024	CNPJ:	28.004.857/0001-07	SCP:	

Registro P030 - Identificação do período e forma de apuração do imposto de renda e da contribuição social sobre o lucro líquido das empresas tributadas pelo lucro presumido

Data Saldo Inicial	Data Saldo Final	Período de apuração
01/10/2024	31/12/2024	T04 - Quarto Trimestre

Registro P200 - Apuração da base de cálculo do imposto de renda sobre o lucro presumido

Código	Descrição	Conteúdo
23	(-)Variações Cambiais Ativas (MP nº 1.858-10/1999, art. 30)	0,00
24	(-)Resultados Não Tributáveis de Sociedades Cooperativas	0,00
25	(-)Divulgação Eleitoral e Partidária Gratuita	0,00
25.01	(-)Receitas Financeiras Relativas às Variações Monetárias dos Direitos de Crédito e Obrigações do Contribuinte Decorrentes de Ajuste a Valor Presente (Art. 8º da Lei nº 12.973/2014)	0,00
25.02	(-)Receita Reconhecida pela Construção, Recuperação, Reforma, Ampliação ou Melhoramento da Infraestrutura, cuja Contrapartida Seja Ativo Intangível Representativo do Direito de Exploração (Art. 44 da Lei nº 12.973/2014)	0,00
26	BASE DE CÁLCULO DO IMPOSTO SOBRE O LUCRO PRESUMIDO	340303,46

Registro P030 - Identificação do período e forma de apuração do imposto de renda e da contribuição social sobre o lucro líquido das empresas tributadas pelo lucro presumido

Data Saldo Inicial	Data Saldo Final	Período de apuração
01/01/2024	31/03/2024	T01 - Primeiro Trimestre

Registro P300 - Cálculo do imposto de renda sobre o lucro presumido

Código	Descrição	Conteúdo
1	BASE DE CÁLCULO DO IMPOSTO SOBRE O LUCRO PRESUMIDO	115092,61
2	IMPOSTO APURADO COM BASE NO LUCRO PRESUMIDO	
3	À Alíquota de 15%	17263,89
4	Adicional	5509,26
5	Diferença de IR Devida pela Mudança de Coeficiente sobre a Receita Bruta	0,00
6	DEDUÇÕES	
7	(-)Isenção de Empresas Estrangeiras de Transporte	0,00

INFORMAÇÃO PROTEGIDA POR SIGILO FISCAL

Relatório de Impressão de Pastas e Fichas

Nome Empresarial:	FERRARI MED DISTRIBUIDORA DE MEDICAMENTOS LTDA				
Período da Escrituração:	01/01/2024 a 31/12/2024	CNPJ:	28.004.857/0001-07	SCP:	

Registro P030 - Identificação do período e forma de apuração do imposto de renda e da contribuição social sobre o lucro líquido das empresas tributadas pelo lucro presumido

Data Saldo Inicial	Data Saldo Final	Período de apuração
01/01/2024	31/03/2024	T01 - Primeiro Trimestre

Registro P300 - Cálculo do imposto de renda sobre o lucro presumido

Código	Descrição	Conteúdo
8	(-)Isenção e Redução do Imposto	0,00
9	(-)Redução por Reinvestimento	0,00
10	(-)Imposto de Renda Retido na Fonte	0,00
11	(-)Imposto Pago no Exterior sobre Lucros, Rendimentos e Ganhos de Capital	0,00
11.20	(-) Programa Emergencial de Retomada do Setor de Eventos (Perse) e o Programa de Garantia aos Setores Críticos (PGSC) (Art. 4º, Lei nº 14.148/2021)	0,00
12	(-)Imposto de Renda Retido na Fonte por Órgãos, Autarquias e Fundações Federais (Lei nº 9.430/1996, art. 64)	0,00
13	(-)Imposto de Renda Retido na Fonte pelas Demais Entidades da Administração Pública Federal (Lei n° 10.833/2003, art. 34)	0,00
14	(-)Imposto Pago Incidente sobre Ganhos no Mercado de Renda Variável	0,00
15	IMPOSTO DE RENDA A PAGAR	22773,15
16	RECEITAS DA ATIVIDADE IMOBILIÁRIA TRIBUTADAS PELO RET	0,00
17	IMPOSTO DE RENDA POSTERGADO DE PERÍODOS DE APURAÇÃO ANTERIORES	0,00

Data Saldo Inicial	Data Saldo Final	Período de apuração
01/04/2024	30/06/2024	T02 - Segundo Trimestre

Registro P300 - Cálculo do imposto de renda sobre o lucro presumido

Código	Descrição	Conteúdo
1	BASE DE CÁLCULO DO IMPOSTO SOBRE O LUCRO PRESUMIDO	252233,33
2	IMPOSTO APURADO COM BASE NO LUCRO PRESUMIDO	
3	À Alíquota de 15%	37835,00
4	Adicional	19223,33

INFORMAÇÃO PROTEGIDA POR SIGILO FISCAL

Relatório de Impressão de Pastas e Fichas

Nome Empresarial:	FERRARI MED DISTRIBUIDORA DE MEDICAMENTOS LTDA				
Período da Escrituração:	01/01/2024 a 31/12/2024	CNPJ:	28.004.857/0001-07	SCP:	

Registro P030 - Identificação do período e forma de apuração do imposto de renda e da contribuição social sobre o lucro líquido das empresas tributadas pelo lucro presumido

Data Saldo Inicial	Data Saldo Final	Período de apuração
01/04/2024	30/06/2024	T02 - Segundo Trimestre

Registro P300 - Cálculo do imposto de renda sobre o lucro presumido

Código	Descrição	Conteúdo
5	Diferença de IR Devida pela Mudança de Coeficiente sobre a Receita Bruta	0,00
6	DEDUÇÕES	
7	(-)Isenção de Empresas Estrangeiras de Transporte	0,00
8	(-)Isenção e Redução do Imposto	0,00
9	(-)Redução por Reinvestimento	0,00
10	(-)Imposto de Renda Retido na Fonte	0,00
11	(-)Imposto Pago no Exterior sobre Lucros, Rendimentos e Ganhos de Capital	0,00
11.20	(-) Programa Emergencial de Retomada do Setor de Eventos (Perse) e o Programa de Garantia aos Setores Críticos (PGSC) (Art. 4º, Lei nº 14.148/2021)	0,00
12	(-)Imposto de Renda Retido na Fonte por Órgãos, Autarquias e Fundações Federais (Lei nº 9.430/1996, art. 64)	0,00
13	(-)Imposto de Renda Retido na Fonte pelas Demais Entidades da Administração Pública Federal (Lei n° 10.833/2003, art. 34)	0,00
14	(-)Imposto Pago Incidente sobre Ganhos no Mercado de Renda Variável	0,00
15	IMPOSTO DE RENDA A PAGAR	57058,33
16	RECEITAS DA ATIVIDADE IMOBILIÁRIA TRIBUTADAS PELO RET	0,00
17	IMPOSTO DE RENDA POSTERGADO DE PERÍODOS DE APURAÇÃO ANTERIORES	0,00

Data Saldo Inicial	Data Saldo Final	Período de apuração
01/07/2024	30/09/2024	T03 - Terceiro Trimestre

Registro P300 - Cálculo do imposto de renda sobre o lucro presumido

Código	Descrição	Conteúdo
1	BASE DE CÁLCULO DO IMPOSTO SOBRE O LUCRO PRESUMIDO	379070,66

INFORMAÇÃO PROTEGIDA POR SIGILO FISCAL

Relatório de Impressão de Pastas e Fichas

Nome Empresarial:	FERRARI MED DISTRIBUIDORA DE MEDICAMENTOS LTDA				
Período da Escrituração:	01/01/2024 a 31/12/2024	CNPJ:	28.004.857/0001-07	SCP:	

Registro P030 - Identificação do período e forma de apuração do imposto de renda e da contribuição social sobre o lucro líquido das empresas tributadas pelo lucro presumido

Data Saldo Inicial	Data Saldo Final	Período de apuração
01/07/2024	30/09/2024	T03 - Terceiro Trimestre

Registro P300 - Cálculo do imposto de renda sobre o lucro presumido

Código	Descrição	Conteúdo
2	IMPOSTO APURADO COM BASE NO LUCRO PRESUMIDO	
3	À Alíquota de 15%	56860,60
4	Adicional	31907,07
5	Diferença de IR Devida pela Mudança de Coeficiente sobre a Receita Bruta	0,00
6	DEDUÇÕES	
7	(-)Isenção de Empresas Estrangeiras de Transporte	0,00
8	(-)Isenção e Redução do Imposto	0,00
9	(-)Redução por Reinvestimento	0,00
10	(-)Imposto de Renda Retido na Fonte	0,00
11	(-)Imposto Pago no Exterior sobre Lucros, Rendimentos e Ganhos de Capital	0,00
11.20	(-) Programa Emergencial de Retomada do Setor de Eventos (Perse) e o Programa de Garantia aos Setores Críticos (PGSC) (Art. 4º, Lei nº 14.148/2021)	0,00
12	(-)Imposto de Renda Retido na Fonte por Órgãos, Autarquias e Fundações Federais (Lei nº 9.430/1996, art. 64)	0,00
13	(-)Imposto de Renda Retido na Fonte pelas Demais Entidades da Administração Pública Federal (Lei n° 10.833/2003, art. 34)	0,00
14	(-)Imposto Pago Incidente sobre Ganhos no Mercado de Renda Variável	0,00
15	IMPOSTO DE RENDA A PAGAR	88767,67
16	RECEITAS DA ATIVIDADE IMOBILIÁRIA TRIBUTADAS PELO RET	0,00
17	IMPOSTO DE RENDA POSTERGADO DE PERÍODOS DE APURAÇÃO ANTERIORES	0,00

Data Saldo Inicial	Data Saldo Final	Período de apuração
01/10/2024	31/12/2024	T04 - Quarto Trimestre

INFORMAÇÃO PROTEGIDA POR SIGILO FISCAL

Relatório de Impressão de Pastas e Fichas

Nome Empresarial:	FERRARI MED DISTRIBUIDORA DE MEDICAMENTOS LTDA				
Período da Escrituração:	01/01/2024 a 31/12/2024	CNPJ:	28.004.857/0001-07	SCP:	

Registro P030 - Identificação do período e forma de apuração do imposto de renda e da contribuição social sobre o lucro líquido das empresas tributadas pelo lucro presumido

Data Saldo Inicial	Data Saldo Final	Período de apuração
01/10/2024	31/12/2024	T04 - Quarto Trimestre

Registro P300 - Cálculo do imposto de renda sobre o lucro presumido

Código	Descrição	Conteúdo
1	BASE DE CÁLCULO DO IMPOSTO SOBRE O LUCRO PRESUMIDO	340303,46
2	IMPOSTO APURADO COM BASE NO LUCRO PRESUMIDO	
3	À Alíquota de 15%	51045,52
4	Adicional	28030,35
5	Diferença de IR Devida pela Mudança de Coeficiente sobre a Receita Bruta	0,00
6	DEDUÇÕES	
7	(-)Isenção de Empresas Estrangeiras de Transporte	0,00
8	(-)Isenção e Redução do Imposto	0,00
9	(-)Redução por Reinvestimento	0,00
10	(-)Imposto de Renda Retido na Fonte	0,00
11	(-)Imposto Pago no Exterior sobre Lucros, Rendimentos e Ganhos de Capital	0,00
11.20	(-) Programa Emergencial de Retomada do Setor de Eventos (Perse) e o Programa de Garantia aos Setores Críticos (PGSC) (Art. 4º, Lei nº 14.148/2021)	0,00
12	(-)Imposto de Renda Retido na Fonte por Órgãos, Autarquias e Fundações Federais (Lei nº 9.430/1996, art. 64)	0,00
13	(-)Imposto de Renda Retido na Fonte pelas Demais Entidades da Administração Pública Federal (Lei n° 10.833/2003, art. 34)	0,00
14	(-)Imposto Pago Incidente sobre Ganhos no Mercado de Renda Variável	0,00
15	IMPOSTO DE RENDA A PAGAR	79075,87
16	RECEITAS DA ATIVIDADE IMOBILIÁRIA TRIBUTADAS PELO RET	0,00
17	IMPOSTO DE RENDA POSTERGADO DE PERÍODOS DE APURAÇÃO ANTERIORES	0,00

INFORMAÇÃO PROTEGIDA POR SIGILO FISCAL

Relatório de Impressão de Pastas e Fichas

Nome Empresarial:	FERRARI MED DISTRIBUIDORA DE MEDICAMENTOS LTDA				
Período da Escrituração:	01/01/2024 a 31/12/2024	CNPJ:	28.004.857/0001-07	SCP:	

Registro P030 - Identificação do período e forma de apuração do imposto de renda e da contribuição social sobre o lucro líquido das empresas tributadas pelo lucro presumido

Data Saldo Inicial	Data Saldo Final	Período de apuração
01/01/2024	31/03/2024	T01 - Primeiro Trimestre

Registro P400 - Apuração da base de cálculo da contribuição social sobre o lucro líquido

Código	Descrição	Conteúdo
1	CÁLCULO DA CSLL	
2	Receita Bruta Sujeita ao Percentual de 12%	1438657,59
4	Receita Bruta Sujeita ao Percentual de 32%	0,00
5	Receita Bruta Sujeita ao Percentual de 38,4%	0,00
6	RESULTADO DA APLICAÇÃO DOS PERCENTUAIS SOBRE A RECEITA BRUTA AJUSTADO	172638,91
7	Rendimentos e Ganhos Líquidos de Aplicações de Renda Fixa e Renda Variável	0,00
8	Juros sobre o Capital Próprio	0,00
9	Realização de Valores cuja Tributação Tenha Sido Diferida	0,00
10	Recuperação de Custos e Despesas	0,00
11	Ajustes Decorrentes de Métodos - Preços de Transferências	0,00
12	Multas e Vantagens Decorrentes de Rescisão Contratual	0,00
13	Lucros Disponibilizados no Exterior	0,00
14	Rendimentos e Ganhos de Capital Auferidos no Exterior	0,00
15	Variações Cambiais Ativas - Operações Liquidadas (MP nº 1.858-10/1999, art. 30)	0,00
16	Demais Receitas e Ganhos de Capital	0,00
16.01	Valor da Contraprestação de Arrendamento Mercantil (Art. 46, § 4º, da Lei nº 12.973/2014)	0,00
18	(-)Excedente de Variação Cambial (MP nº 1.858-10/1999, art. 31)	0,00
19	(-)Variações Cambiais Ativas (MP nº 1.858-10/1999, art. 30)	0,00

INFORMAÇÃO PROTEGIDA POR SIGILO FISCAL

Relatório de Impressão de Pastas e Fichas

Nome Empresarial:	FERRARI MED DISTRIBUIDORA DE MEDICAMENTOS LTDA				
Período da Escrituração:	01/01/2024 a 31/12/2024	CNPJ:	28.004.857/0001-07	SCP:	

Registro P030 - Identificação do período e forma de apuração do imposto de renda e da contribuição social sobre o lucro líquido das empresas tributadas pelo lucro presumido

Data Saldo Inicial	Data Saldo Final	Período de apuração
01/01/2024	31/03/2024	T01 - Primeiro Trimestre

Registro P400 - Apuração da base de cálculo da contribuição social sobre o lucro líquido

Código	Descrição	Conteúdo
19.01	(-)Receitas Financeiras Relativas às Variações Monetárias dos Direitos de Crédito e Obrigações do Contribuinte Decorrentes de Ajuste a Valor Presente (Art. 8º da Lei nº 12.973/2014)	0,00
19.02	(-)Receita Reconhecida pela Construção, Recuperação, Reforma, Ampliação ou Melhoramento da Infraestrutura, cuja Contrapartida Seja Ativo Intangível Representativo do Direito de Exploração (Art. 44 da Lei nº 12.973/2014)	0,00
20	(-)Resultados Não Tributáveis de Sociedades Cooperativas	0,00
21	BASE DE CÁLCULO DA CSLL	172638,91

Data Saldo Inicial	Data Saldo Final	Período de apuração
01/04/2024	30/06/2024	T02 - Segundo Trimestre

Registro P400 - Apuração da base de cálculo da contribuição social sobre o lucro líquido

Código	Descrição	Conteúdo
1	CÁLCULO DA CSLL	
2	Receita Bruta Sujeita ao Percentual de 12%	3152916,60
4	Receita Bruta Sujeita ao Percentual de 32%	0,00
5	Receita Bruta Sujeita ao Percentual de 38,4%	0,00
6	RESULTADO DA APLICAÇÃO DOS PERCENTUAIS SOBRE A RECEITA BRUTA AJUSTADO	378349,99
7	Rendimentos e Ganhos Líquidos de Aplicações de Renda Fixa e Renda Variável	0,00
8	Juros sobre o Capital Próprio	0,00
9	Realização de Valores cuja Tributação Tenha Sido Diferida	0,00
10	Recuperação de Custos e Despesas	0,00
11	Ajustes Decorrentes de Métodos - Preços de Transferências	0,00

INFORMAÇÃO PROTEGIDA POR SIGILO FISCAL

Nome Empresarial:	FERRARI MED DISTRIBUIDORA DE MEDICAMENTOS LTDA				
Período da Escrituração:	01/01/2024 a 31/12/2024	CNPJ:	28.004.857/0001-07	SCP:	

Registro P030 - Identificação do período e forma de apuração do imposto de renda e da contribuição social sobre o lucro líquido das empresas tributadas pelo lucro presumido

Data Saldo Inicial	Data Saldo Final	Período de apuração
01/04/2024	30/06/2024	T02 - Segundo Trimestre

Registro P400 - Apuração da base de cálculo da contribuição social sobre o lucro líquido

Código	Descrição	Conteúdo
12	Multas e Vantagens Decorrentes de Rescisão Contratual	0,00
13	Lucros Disponibilizados no Exterior	0,00
14	Rendimentos e Ganhos de Capital Auferidos no Exterior	0,00
15	Variações Cambiais Ativas - Operações Liquidadas (MP nº 1.858-10/1999, art. 30)	0,00
16	Demais Receitas e Ganhos de Capital	0,00
16.01	Valor da Contraprestação de Arrendamento Mercantil (Art. 46, § 4º, da Lei nº 12.973/2014)	0,00
18	(-)Excedente de Variação Cambial (MP nº 1.858-10/1999, art. 31)	0,00
19	(-)Variações Cambiais Ativas (MP nº 1.858-10/1999, art. 30)	0,00
19.01	(-)Receitas Financeiras Relativas às Variações Monetárias dos Direitos de Crédito e Obrigações do Contribuinte Decorrentes de Ajuste a Valor Presente (Art. 8º da Lei nº 12.973/2014)	0,00
19.02	(-)Receita Reconhecida pela Construção, Recuperação, Reforma, Ampliação ou Melhoramento da Infraestrutura, cuja Contrapartida Seja Ativo Intangível Representativo do Direito de Exploração (Art. 44 da Lei nº 12.973/2014)	0,00
20	(-)Resultados Não Tributáveis de Sociedades Cooperativas	0,00
21	BASE DE CÁLCULO DA CSLL	378349,99

Data Saldo Inicial	Data Saldo Final	Período de apuração
01/07/2024	30/09/2024	T03 - Terceiro Trimestre

Registro P400 - Apuração da base de cálculo da contribuição social sobre o lucro líquido

Código	Descrição	Conteúdo
1	CÁLCULO DA CSLL	
2	Receita Bruta Sujeita ao Percentual de 12%	4738383,22

INFORMAÇÃO PROTEGIDA POR SIGILO FISCAL

Relatório de Impressão de Pastas e Fichas

Nome Empresarial:	FERRARI MED DISTRIBUIDORA DE MEDICAMENTOS LTDA				
Período da Escrituração:	01/01/2024 a 31/12/2024	CNPJ:	28.004.857/0001-07	SCP:	

Registro P030 - Identificação do período e forma de apuração do imposto de renda e da contribuição social sobre o lucro líquido das empresas tributadas pelo lucro presumido

Data Saldo Inicial	Data Saldo Final	Período de apuração
01/07/2024	30/09/2024	T03 - Terceiro Trimestre

Registro P400 - Apuração da base de cálculo da contribuição social sobre o lucro líquido

Código	Descrição	Conteúdo
4	Receita Bruta Sujeita ao Percentual de 32%	0,00
5	Receita Bruta Sujeita ao Percentual de 38,4%	0,00
6	RESULTADO DA APLICAÇÃO DOS PERCENTUAIS SOBRE A RECEITA BRUTA AJUSTADO	568605,99
7	Rendimentos e Ganhos Líquidos de Aplicações de Renda Fixa e Renda Variável	0,00
8	Juros sobre o Capital Próprio	0,00
9	Realização de Valores cuja Tributação Tenha Sido Diferida	0,00
10	Recuperação de Custos e Despesas	0,00
11	Ajustes Decorrentes de Métodos - Preços de Transferências	0,00
12	Multas e Vantagens Decorrentes de Rescisão Contratual	0,00
13	Lucros Disponibilizados no Exterior	0,00
14	Rendimentos e Ganhos de Capital Auferidos no Exterior	0,00
15	Variações Cambiais Ativas - Operações Liquidadas (MP nº 1.858-10/1999, art. 30)	0,00
16	Demais Receitas e Ganhos de Capital	0,00
16.01	Valor da Contraprestação de Arrendamento Mercantil (Art. 46, § 4º, da Lei nº 12.973/2014)	0,00
18	(-)Excedente de Variação Cambial (MP nº 1.858-10/1999, art. 31)	0,00
19	(-)Variações Cambiais Ativas (MP nº 1.858-10/1999, art. 30)	0,00
19.01	(-)Receitas Financeiras Relativas às Variações Monetárias dos Direitos de Crédito e Obrigações do Contribuinte Decorrentes de Ajuste a Valor Presente (Art. 8º da Lei nº 12.973/2014)	0,00
19.02	(-)Receita Reconhecida pela Construção, Recuperação, Reforma, Ampliação ou Melhoramento da Infraestrutura, cuja Contrapartida Seja Ativo Intangível Representativo do Direito de Exploração (Art. 44 da Lei nº 12.973/2014)	0,00

INFORMAÇÃO PROTEGIDA POR SIGILO FISCAL

Relatório de Impressão de Pastas e Fichas

Nome Empresarial:	FERRARI MED DISTRIBUIDORA DE MEDICAMENTOS LTDA				
Período da Escrituração:	01/01/2024 a 31/12/2024	CNPJ:	28.004.857/0001-07	SCP:	

Registro P030 - Identificação do período e forma de apuração do imposto de renda e da contribuição social sobre o lucro líquido das empresas tributadas pelo lucro presumido

Data Saldo Inicial	Data Saldo Final	Período de apuração
01/07/2024	30/09/2024	T03 - Terceiro Trimestre

Registro P400 - Apuração da base de cálculo da contribuição social sobre o lucro líquido

Código	Descrição	Conteúdo
20	(-)Resultados Não Tributáveis de Sociedades Cooperativas	0,00
21	BASE DE CÁLCULO DA CSLL	568605,99

Data Saldo Inicial	Data Saldo Final	Período de apuração
01/10/2024	31/12/2024	T04 - Quarto Trimestre

Registro P400 - Apuração da base de cálculo da contribuição social sobre o lucro líquido

Código	Descrição	Conteúdo
1	CÁLCULO DA CSLL	
2	Receita Bruta Sujeita ao Percentual de 12%	4253793,31
4	Receita Bruta Sujeita ao Percentual de 32%	0,00
5	Receita Bruta Sujeita ao Percentual de 38,4%	0,00
6	RESULTADO DA APLICAÇÃO DOS PERCENTUAIS SOBRE A RECEITA BRUTA AJUSTADO	510455,20
7	Rendimentos e Ganhos Líquidos de Aplicações de Renda Fixa e Renda Variável	0,00
8	Juros sobre o Capital Próprio	0,00
9	Realização de Valores cuja Tributação Tenha Sido Diferida	0,00
10	Recuperação de Custos e Despesas	0,00
11	Ajustes Decorrentes de Métodos - Preços de Transferências	0,00
12	Multas e Vantagens Decorrentes de Rescisão Contratual	0,00
13	Lucros Disponibilizados no Exterior	0,00
14	Rendimentos e Ganhos de Capital Auferidos no Exterior	0,00

INFORMAÇÃO PROTEGIDA POR SIGILO FISCAL

Relatório de Impressão de Pastas e Fichas

Nome Empresarial:	FERRARI MED DISTRIBUIDORA DE MEDICAMENTOS LTDA				
Período da Escrituração:	01/01/2024 a 31/12/2024	CNPJ:	28.004.857/0001-07	SCP:	

Registro P030 - Identificação do período e forma de apuração do imposto de renda e da contribuição social sobre o lucro líquido das empresas tributadas pelo lucro presumido

Data Saldo Inicial	Data Saldo Final	Período de apuração
01/10/2024	31/12/2024	T04 - Quarto Trimestre

Registro P400 - Apuração da base de cálculo da contribuição social sobre o lucro líquido

Código	Descrição	Conteúdo
15	Variações Cambiais Ativas - Operações Liquidadas (MP nº 1.858-10/1999, art. 30)	0,00
16	Demais Receitas e Ganhos de Capital	0,00
16.01	Valor da Contraprestação de Arrendamento Mercantil (Art. 46, § 4º, da Lei nº 12.973/2014)	0,00
18	(-)Excedente de Variação Cambial (MP nº 1.858-10/1999, art. 31)	0,00
19	(-)Variações Cambiais Ativas (MP nº 1.858-10/1999, art. 30)	0,00
19.01	(-)Receitas Financeiras Relativas às Variações Monetárias dos Direitos de Crédito e Obrigações do Contribuinte Decorrentes de Ajuste a Valor Presente (Art. 8º da Lei nº 12.973/2014)	0,00
19.02	(-)Receita Reconhecida pela Construção, Recuperação, Reforma, Ampliação ou Melhoramento da Infraestrutura, cuja Contrapartida Seja Ativo Intangível Representativo do Direito de Exploração (Art. 44 da Lei nº 12.973/2014)	0,00
20	(-)Resultados Não Tributáveis de Sociedades Cooperativas	0,00
21	BASE DE CÁLCULO DA CSLL	510455,20

Registro P030 - Identificação do período e forma de apuração do imposto de renda e da contribuição social sobre o lucro líquido das empresas tributadas pelo lucro presumido

Data Saldo Inicial	Data Saldo Final	Período de apuração
01/01/2024	31/03/2024	T01 - Primeiro Trimestre

Registro P500 - Cálculo da contribuição social sobre o lucro líquido

Código	Descrição	Conteúdo
1	BASE DE CÁLCULO DA CSLL	172638,91
2	CSLL Apurada	15537,50
3	Adição de Créditos de CSLL sobre Depreciação Utilizados no Regime de Lucro Real (Lei nº 11.051/2004, art. 1º, § 9º)	0,00
4	TOTAL DA CONTRIBUIÇÃO SOCIAL SOBRE O LUCRO LÍQUIDO	15537,50

INFORMAÇÃO PROTEGIDA POR SIGILO FISCAL

Relatório de Impressão de Pastas e Fichas

Nome Empresarial:	FERRARI MED DISTRIBUIDORA DE MEDICAMENTOS LTDA				
Período da Escrituração:	01/01/2024 a 31/12/2024	CNPJ:	28.004.857/0001-07	SCP:	

Registro P030 - Identificação do período e forma de apuração do imposto de renda e da contribuição social sobre o lucro líquido das empresas tributadas pelo lucro presumido

Data Saldo Inicial	Data Saldo Final	Período de apuração
01/01/2024	31/03/2024	T01 - Primeiro Trimestre

Registro P500 - Cálculo da contribuição social sobre o lucro líquido

Código	Descrição	Conteúdo
5	DEDUÇÕES	
6	(-)Bônus de Adimplência Fiscal (Lei nº 10.637/2002, art. 38)	0,00
7	(-)Isenção sobre o Lucro Relativo ao Prouni	
8	(-)Imposto Pago no Exterior sobre Lucros, Rendimentos e Ganhos de Capital (MP nº 1.858-6/1999, art. 19)	0,00
9	(-)CSLL Retida na Fonte por Órgãos, Autarquias e Fundações Federais (Lei nº 9.430/1996, art. 64)	0,00
10	(-)CSLL Retida na Fonte pelas Demais Entidades da Administração Pública Federal (Lei n° 10.833/2003, art. 34)	0,00
11	(-)CSLL Retida na Fonte por Pessoas Jurídicas de Direito Privado (Lei n° 10.833/2003, art. 30)	0,00
11.20	(-) Programa Emergencial de Retomada do Setor de Eventos (Perse) e o Programa de Garantia aos Setores Críticos (PGSC) (Art. 4º, Lei nº 14.148/2021)	0,00
12	(-)CSLL Retida na Fonte por Órgãos, Autarquias e Fundações dos Estados, Distrito Federal e Municípios (Lei n° 10.833/2003, art. 33)	0,00
13	CSLL A PAGAR	15537,50
14	RECEITAS DA ATIVIDADE IMOBILIÁRIA TRIBUTADAS PELO RET	0,00
15	CSLL POSTERGADA DE PERÍODOS DE APURAÇÃO ANTERIORES	0,00

Data Saldo Inicial	Data Saldo Final	Período de apuração
01/04/2024	30/06/2024	T02 - Segundo Trimestre

Registro P500 - Cálculo da contribuição social sobre o lucro líquido

Código	Descrição	Conteúdo
1	BASE DE CÁLCULO DA CSLL	378349,99
2	CSLL Apurada	34051,50

INFORMAÇÃO PROTEGIDA POR SIGILO FISCAL

Relatório de Impressão de Pastas e Fichas

Nome Empresarial:	FERRARI MED DISTRIBUIDORA DE MEDICAMENTOS LTDA				
Período da Escrituração:	01/01/2024 a 31/12/2024	CNPJ:	28.004.857/0001-07	SCP:	

Registro P030 - Identificação do período e forma de apuração do imposto de renda e da contribuição social sobre o lucro líquido das empresas tributadas pelo lucro presumido

Data Saldo Inicial	Data Saldo Final	Período de apuração
01/04/2024	30/06/2024	T02 - Segundo Trimestre

Registro P500 - Cálculo da contribuição social sobre o lucro líquido

Código	Descrição	Conteúdo
3	Adição de Créditos de CSLL sobre Depreciação Utilizados no Regime de Lucro Real (Lei nº 11.051/2004, art. 1º, § 9º)	0,00
4	TOTAL DA CONTRIBUIÇÃO SOCIAL SOBRE O LUCRO LÍQUIDO	34051,50
5	DEDUÇÕES	
6	(-)Bônus de Adimplência Fiscal (Lei nº 10.637/2002, art. 38)	0,00
7	(-)Isenção sobre o Lucro Relativo ao Prouni	
8	(-)Imposto Pago no Exterior sobre Lucros, Rendimentos e Ganhos de Capital (MP nº 1.858-6/1999, art. 19)	0,00
9	(-)CSLL Retida na Fonte por Órgãos, Autarquias e Fundações Federais (Lei nº 9.430/1996, art. 64)	0,00
10	(-)CSLL Retida na Fonte pelas Demais Entidades da Administração Pública Federal (Lei n° 10.833/2003, art. 34)	0,00
11	(-)CSLL Retida na Fonte por Pessoas Jurídicas de Direito Privado (Lei n° 10.833/2003, art. 30)	0,00
11.20	(-) Programa Emergencial de Retomada do Setor de Eventos (Perse) e o Programa de Garantia aos Setores Críticos (PGSC) (Art. 4º, Lei nº 14.148/2021)	0,00
12	(-)CSLL Retida na Fonte por Órgãos, Autarquias e Fundações dos Estados, Distrito Federal e Municípios (Lei n° 10.833/2003, art. 33)	0,00
13	CSLL A PAGAR	34051,50
14	RECEITAS DA ATIVIDADE IMOBILIÁRIA TRIBUTADAS PELO RET	0,00
15	CSLL POSTERGADA DE PERÍODOS DE APURAÇÃO ANTERIORES	0,00

Data Saldo Inicial	Data Saldo Final	Período de apuração
01/07/2024	30/09/2024	T03 - Terceiro Trimestre

Registro P500 - Cálculo da contribuição social sobre o lucro líquido

Código	Descrição	Conteúdo

INFORMAÇÃO PROTEGIDA POR SIGILO FISCAL

Relatório de Impressão de Pastas e Fichas

Nome Empresarial:	FERRARI MED DISTRIBUIDORA DE MEDICAMENTOS LTDA				
Período da Escrituração:	01/01/2024 a 31/12/2024	CNPJ:	28.004.857/0001-07	SCP:	

Registro P030 - Identificação do período e forma de apuração do imposto de renda e da contribuição social sobre o lucro líquido das empresas tributadas pelo lucro presumido

Data Saldo Inicial	Data Saldo Final	Período de apuração
01/07/2024	30/09/2024	T03 - Terceiro Trimestre

Registro P500 - Cálculo da contribuição social sobre o lucro líquido

Código	Descrição	Conteúdo
1	BASE DE CÁLCULO DA CSLL	568605,99
2	CSLL Apurada	51174,54
3	Adição de Créditos de CSLL sobre Depreciação Utilizados no Regime de Lucro Real (Lei nº 11.051/2004, art. 1º, § 9º)	0,00
4	TOTAL DA CONTRIBUIÇÃO SOCIAL SOBRE O LUCRO LÍQUIDO	51174,54
5	DEDUÇÕES	
6	(-)Bônus de Adimplência Fiscal (Lei nº 10.637/2002, art. 38)	0,00
7	(-)Isenção sobre o Lucro Relativo ao Prouni	
8	(-)Imposto Pago no Exterior sobre Lucros, Rendimentos e Ganhos de Capital (MP nº 1.858-6/1999, art. 19)	0,00
9	(-)CSLL Retida na Fonte por Órgãos, Autarquias e Fundações Federais (Lei nº 9.430/1996, art. 64)	0,00
10	(-)CSLL Retida na Fonte pelas Demais Entidades da Administração Pública Federal (Lei n° 10.833/2003, art. 34)	0,00
11	(-)CSLL Retida na Fonte por Pessoas Jurídicas de Direito Privado (Lei n° 10.833/2003, art. 30)	0,00
11.20	(-) Programa Emergencial de Retomada do Setor de Eventos (Perse) e o Programa de Garantia aos Setores Críticos (PGSC) (Art. 4º, Lei nº 14.148/2021)	0,00
12	(-)CSLL Retida na Fonte por Órgãos, Autarquias e Fundações dos Estados, Distrito Federal e Municípios (Lei n° 10.833/2003, art. 33)	0,00
13	CSLL A PAGAR	51174,54
14	RECEITAS DA ATIVIDADE IMOBILIÁRIA TRIBUTADAS PELO RET	0,00
15	CSLL POSTERGADA DE PERÍODOS DE APURAÇÃO ANTERIORES	0,00

Data Saldo Inicial	Data Saldo Final	Período de apuração
01/10/2024	31/12/2024	T04 - Quarto Trimestre

INFORMAÇÃO PROTEGIDA POR SIGILO FISCAL

Relatório de Impressão de Pastas e Fichas

Nome Empresarial:	FERRARI MED DISTRIBUIDORA DE MEDICAMENTOS LTDA				
Período da Escrituração:	01/01/2024 a 31/12/2024	CNPJ:	28.004.857/0001-07	SCP:	

Registro P030 - Identificação do período e forma de apuração do imposto de renda e da contribuição social sobre o lucro líquido das empresas tributadas pelo lucro presumido

Data Saldo Inicial	Data Saldo Final	Período de apuração
01/10/2024	31/12/2024	T04 - Quarto Trimestre

Registro P500 - Cálculo da contribuição social sobre o lucro líquido

Código	Descrição	Conteúdo
1	BASE DE CÁLCULO DA CSLL	510455,20
2	CSLL Apurada	45940,97
3	Adição de Créditos de CSLL sobre Depreciação Utilizados no Regime de Lucro Real (Lei nº 11.051/2004, art. 1º, § 9º)	0,00
4	TOTAL DA CONTRIBUIÇÃO SOCIAL SOBRE O LUCRO LÍQUIDO	45940,97
5	DEDUÇÕES	
6	(-)Bônus de Adimplência Fiscal (Lei nº 10.637/2002, art. 38)	0,00
7	(-)Isenção sobre o Lucro Relativo ao Prouni	
8	(-)Imposto Pago no Exterior sobre Lucros, Rendimentos e Ganhos de Capital (MP nº 1.858-6/1999, art. 19)	0,00
9	(-)CSLL Retida na Fonte por Órgãos, Autarquias e Fundações Federais (Lei nº 9.430/1996, art. 64)	0,00
10	(-)CSLL Retida na Fonte pelas Demais Entidades da Administração Pública Federal (Lei n° 10.833/2003, art. 34)	0,00
11	(-)CSLL Retida na Fonte por Pessoas Jurídicas de Direito Privado (Lei n° 10.833/2003, art. 30)	0,00
11.20	(-) Programa Emergencial de Retomada do Setor de Eventos (Perse) e o Programa de Garantia aos Setores Críticos (PGSC) (Art. 4º, Lei nº 14.148/2021)	0,00
12	(-)CSLL Retida na Fonte por Órgãos, Autarquias e Fundações dos Estados, Distrito Federal e Municípios (Lei n° 10.833/2003, art. 33)	0,00
13	CSLL A PAGAR	45940,97
14	RECEITAS DA ATIVIDADE IMOBILIÁRIA TRIBUTADAS PELO RET	0,00
15	CSLL POSTERGADA DE PERÍODOS DE APURAÇÃO ANTERIORES	0,00

INFORMAÇÃO PROTEGIDA POR SIGILO FISCAL

Relatório de Impressão de Pastas e Fichas

Nome Empresarial:	FERRARI MED DISTRIBUIDORA DE MEDICAMENTOS LTDA				
Período da Escrituração:	01/01/2024 a 31/12/2024	CNPJ:	28.004.857/0001-07	SCP:	

INFORMAÇÃO PROTEGIDA POR SIGILO FISCAL

Registro Y600 - Identificação e Remuneração de Sócios, Titulares, Dirigentes e Conselheiros

Data da Alteração no Quadro Societário	Data do Fim Societário	Código do País	Indicador de Qualificação do Sócio	CPF ou CNPJ	Nome ou Nome Empresarial	Qualificação	Percentual s/ Capital Total	Percentual s/ Capital Votante	CPF do Representante Legal
Qualificação do Representante Legal	Remuneração do Trabalho	Lucros/Dividendos	Juros sobre o Capital Próprio	Demais rendimentos					
17/07/2023		105 - BRASIL	PF - Pessoa Física	13360629833	CRISTIANE MANUEL RIBAS	02 - Sócio Pessoa Física Domiciliado no Brasil	50.0000	0.0000	
	90000.00	0.00	0.00	0.00					
21/06/2017		105 - BRASIL	PF - Pessoa Física	36663356836	DANIEL FERRARI ABRANTES	02 - Sócio Pessoa Física Domiciliado no Brasil	50.0000	0.0000	
	0.00	0.00	0.00	0.00					

Registro Y750 - Informações da ECF Calculadas pelo PGE

Código	Descrição	Conteúdo
1	Lucro Real Estimativa - PJ em Geral	
1.1	Receita Bruta	0,00
2	Lucro Real Estimativa - Financeiras	

Relatório de Impressão de Pastas e Fichas

Nome Empresarial:	FERRARI MED DISTRIBUIDORA DE MEDICAMENTOS LTDA				
Período da Escrituração:	01/01/2024 a 31/12/2024	CNPJ:	28.004.857/0001-07	SCP:	

Registro Y750 - Informações da ECF Calculadas pelo PGE

Código	Descrição	Conteúdo
2.1	Receita Bruta	0,00
3	Lucro Real Estimativa - Seguradoras	
3.1	Receita Bruta	0,00
4	Lucro Real Trimestral - PJ em Geral	
4.1	Receita Bruta	0,00
5	Lucro Real Trimestral - Financeiras	
5.1	Receita Bruta	0,00
6	Lucro Real Trimestral - Seguradoras	
6.1	Receita Bruta	0,00
7	Lucro Presumido - PJ em Geral - Com ECD	
7.1	Receita Bruta	13583750,72
8	Lucro Presumido - Financeiras - Com ECD	
8.1	Receita Bruta	0,00
9	Lucro Presumido - Sem ECD	
9.1	Receita Bruta	0,00
10	Lucro Arbitrado	
10.1	Receita Bruta	0,00
11	Imunes e Isentas - Geral - Com ECD	
11.1	Receita Bruta	0,00
12	Imunes e Isentas - Associação de Poupança e Empréstimo - Com ECD	

INFORMAÇÃO PROTEGIDA POR SIGILO FISCAL

Relatório de Impressão de Pastas e Fichas

Nome Empresarial:	FERRARI MED DISTRIBUIDORA DE MEDICAMENTOS LTDA				
Período da Escrituração:	01/01/2024 a 31/12/2024	CNPJ:	28.004.857/0001-07	SCP:	

Registro Y750 - Informações da ECF Calculadas pelo PGE

Código	Descrição	Conteúdo
12.1	Receita Bruta	0,00
13	Imunes e Isentas - Entidades Abertas de Previdência Complementar - Com ECD	
13.1	Receita Bruta	0,00
14	Imunes e Isentas - Entidades Fechadas de Previdência Complementar - Com ECD	
14.1	Receita Bruta	0,00
15	Imunes e Isentas - Partidos Políticos - Com ECD	
15.1	Receita Bruta	0,00
16	Imunes e Isentas - Sem ECD	
16.1	Receita Bruta	0,00

INFORMAÇÃO PROTEGIDA POR SIGILO FISCAL

DEMONSTRAÇÃO DE RESULTADO DO EXERCÍCIO

Entidade:	FERRARI MED DISTRIBUIDORA DE MEDICAMENTOS LTDA
Período da Escrituração:	01/01/2024 a 31/12/2024
CNPJ:	28.004.857/0001-07
Número de Ordem do Livro:	9
Período Selecionado:	01 de janeiro de 2024 a 31 de dezembro de 2024

Descrição	Nota	Saldo anterior	Saldo atual
RECEITA BRUTA		R$ 7.764.873,56	R$ 13.583.750,72
RECEITA BRUTAS DE VENDAS E MERCADORIAS		R$ 7.764.873,56	R$ 13.583.750,72
(-) DEDUÇÕES DA RECEITA BRUTA		R$ (1.253.609,51)	R$ (1.916.960,04)
(-) (-) CANCELAMENTO E DEVOLUÇÕES		R$ (59.279,84)	R$ (138.497,24)
(-) (-) IMPOSTOS SOBRE VENDAS E SERVIÇOS		R$ (1.194.329,67)	R$ (1.778.462,80)
RECEITA LÍQUIDA		R$ 6.511.264,05	R$ 11.666.790,68
(-) CUSTOS		R$ (5.181.353,38)	R$ (13.482.264,19)
(-) CUSTOS		R$ (5.181.353,38)	R$ (13.482.264,19)
(-) LUCRO BRUTO		R$ 1.329.910,67	R$ (1.815.473,51)
(-) DESPESAS OPERACIONAIS		R$ (878.682,76)	R$ (685.010,84)
(-) DESPESAS COM VENDAS		R$ (662.347,19)	R$ (280.285,96)
(-) DESPESAS COM ENTREGA		R$ (662.347,19)	R$ (280.285,96)
(-) DESPESAS ADMINISTRATIVAS		R$ (216.335,57)	R$ (404.724,88)
(-) DESPESAS COM PESSOAL		R$ (186.295,22)	R$ (237.000,94)
(-) ALUGUÉIS E ARRENDAMENTOS		R$ (0,00)	R$ (7.050,00)
(-) IMPOSTOS, TAXAS E CONTRIBUIÇÕES		R$ (18.482,62)	R$ (8.837,41)
(-) DESPESAS GERAIS		R$ (9.620,73)	R$ (137.658,50)
(-) DESPESAS FINANCEIRAS		R$ (1.937,00)	R$ (14.178,03)
RECEITAS FINANCEIRAS		R$ (0,00)	R$ 57.090,28
JUROS E DESCONTOS		R$ 0,00	R$ 57.090,28
OUTRAS RECEITAS OPERACIONAIS		R$ (0,00)	R$ 6.618.638,28
RECEITAS DIVERSAS		R$ 0,00	R$ 6.618.638,28
RESULTADO OPERACIONAL		R$ 451.227,91	R$ 4.175.244,21
RESULTADO ANTES DO IR E CSL		R$ 451.227,91	R$ 4.175.244,21
LUCRO LÍQUIDO DO EXERCÍCIO		R$ 451.227,91	R$ 4.175.244,21

Este documento é parte integrante de escrituração cuja autenticação se comprova pelo recibo de número 54.47.55.DB.DF.3F.69.11.E8.41.AE.9D.AA.30.D9.AE.A7.AA.C7.CB-0, nos termos do Decreto nº 8.683/2016.

Este relatório foi gerado pelo Sistema Público de Escrituração Digital – Sped

Versão 10.2.2 do Visualizador

https://protocolo-docs.s3.sa-east-1.amazonaws.com/pmperuibe/protocolo/ce91e621-fec2-4cd7-aef3-d3b4d77311f6.pdf

DEMONSTRAÇÃO DE RESULTADO DO EXERCÍCIO

Entidade:	FERRARI MED DISTRIBUIDORA DE MEDICAMENTOS LTDA		
Período da Escrituração:	01/01/2023 a 31/07/2023	CNPJ:	28.004.857/0001-07
Número de Ordem do Livro:	7		
Período Selecionado:	01 de janeiro de 2023 a 31 de julho de 2023		

Descrição	Nota	Saldo anterior	Saldo atual
RECEITA BRUTA		R$ 4.847.865,66	R$ 4.228.301,89
RECEITA BRUTAS DE VENDAS E MERCADORIAS		R$ 4.847.865,66	R$ 4.228.301,89
(-) DEDUÇÕES DA RECEITA BRUTA		R$ (925.950,10)	R$ (811.175,49)
(-) (-) CANCELAMENTO E DEVOLUÇÕES		R$ (57.466,25)	R$ (24.071,28)
(-) (-) IMPOSTOS SOBRE VENDAS E SERVIÇOS		R$ (868.483,85)	R$ (787.104,21)
(-) CUSTOS		R$ (2.493.094,54)	R$ (2.958.839,41)
(-) CUSTOS		R$ (2.493.094,54)	R$ (2.958.839,41)
RECEITA LÍQUIDA		R$ 1.428.821,02	R$ 458.286,99
LUCRO BRUTO		R$ 1.428.821,02	R$ 458.286,99
(-) DESPESAS OPERACIONAIS		R$ (313.035,88)	R$ (584.529,21)
(-) DESPESAS COM VENDAS		R$ (138.142,94)	R$ (488.559,10)
(-) DESPESAS COM ENTREGA		R$ (138.142,94)	R$ (488.559,10)
(-) DESPESAS ADMINISTRATIVAS		R$ (174.892,94)	R$ (95.970,11)
(-) DESPESAS COM PESSOAL		R$ (107.037,99)	R$ (72.481,33)
(-) IMPOSTOS, TAXAS E CONTRIBUIÇÕES		R$ (19.126,60)	R$ (16.413,62)
(-) DESPESAS GERAIS		R$ (48.078,10)	R$ (5.955,16)
(-) DESPESAS FINANCEIRAS		R$ (650,25)	R$ (1.120,00)
(-) RESULTADO OPERACIONAL		R$ 1.115.785,14	R$ (126.242,22)
(-) RESULTADO ANTES DO IR E CSL		R$ 1.115.785,14	R$ (126.242,22)
(-) PREJUÍZO DO EXERCÍCIO		R$ 1.115.785,14	R$ (126.242,22)

TERMOS DE ABERTURA E ENCERRAMENTO

Entidade:	FERRARI MED DISTRIBUIDORA DE MEDICAMENTOS LTDA		
Período da Escrituração:	01/01/2023 a 31/07/2023	CNPJ:	28.004.857/0001-07
Número de Ordem do Livro:	7		

TERMO DE ABERTURA

Nome Empresarial	FERRARI MED DISTRIBUIDORA DE MEDICAMENTOS LTDA
NIRE	35233774326
CNPJ	28.004.857/0001-07
Número de Ordem	7
Natureza do Livro	LIVRO DIÁRIO COMPLETO
Município	SANTOS
Data do arquivamento dos atos constitutivos	31/07/2023
Data de arquivamento do ato de conversão de sociedade simples em sociedade empresária	
Data de encerramento do exercício social	31/07/2023
Quantidade total de linhas do arquivo digital	13355

TERMO DE ENCERRAMENTO

Nome Empresarial	FERRARI MED DISTRIBUIDORA DE MEDICAMENTOS LTDA
Natureza do Livro	LIVRO DIÁRIO COMPLETO
Número de ordem	7
Quantidade total de linhas do arquivo digital	13355
Data de inicio	01/01/2023
Data de término	31/07/2023

GOVERNO DO ESTADO DE SÃO PAULO
SECRETARIA DE DESENVOLVIMENTO ECONÔMICO
JUNTA COMERCIAL DO ESTADO DE SÃO PAULO

CERTIDÃO SIMPLIFICADA

CERTIFICAMOS QUE AS INFORMAÇÕES ABAIXO CONSTAM DOS DOCUMENTOS ARQUIVADOS NESTA JUNTA COMERCIAL E SÃO VIGENTES NA DATA DE SUA EXPEDIÇÃO.

SE HOUVER ARQUIVAMENTOS POSTERIORES, ESTA CERTIDÃO PERDERÁ SUA VALIDADE.

A AUTENTICIDADE DESTA CERTIDÃO E A EXISTÊNCIA DE ARQUIVAMENTOS POSTERIORES, SE HOUVER, PODERÃO SER CONSULTADAS NO SITE WWW.JUCESPONLINE.SP.GOV.BR, MEDIANTE O CÓDIGO DE AUTENTICIDADE INFORMADO AO FINAL DO DOCUMENTO.

EMPRESA

NIRE	REGISTRO	DATA DA CONSTITUIÇÃO	INÍCIO DAS ATIVIDADES	PRAZO DE DURAÇÃO
35233774326		17/07/2023	05/07/2023	PRAZO INDETERMINADO

NOME COMERCIAL	TIPO JURÍDICO
FERRARI MED DISTRIBUIDORA DE MEDICAMENTOS LTDA	SOCIEDADE LIMITADA (E.P.P.)

C.N.P.J.	ENDEREÇO	NÚMERO	COMPLEMENTO
28.004.857/0001-07	RUA SAO PAULO	41	SALA 1104

BAIRRO	MUNICÍPIO	UF	CEP	MOEDA	VALOR CAPITAL
VILA BELMIRO	SANTOS	SP	11075-330	R$	30.000,00

OBJETO SOCIAL

COMÉRCIO ATACADISTA DE MEDICAMENTOS E DROGAS DE USO HUMANO
OUTRAS SOCIEDADES DE PARTICIPAÇÃO, EXCETO HOLDINGS
SERVIÇOS COMBINADOS DE ESCRITÓRIO E APOIO ADMINISTRATIVO

SÓCIO E ADMINISTRADOR

NOME
CRISTIANE MANUEL RIBAS

ENDEREÇO	NÚMERO	COMPLEMENTO
RUA OSWALDO COCHRANE	21	APTO 52

BAIRRO	MUNICÍPIO	UF	CEP	RG
EMBARE	SANTOS	SP	11040-110	162476358

CPF	CARGO	QUANTIDADE COTAS
133.606.298-33	SÓCIO E ADMINISTRADOR	15.000,00

SÓCIO E ADMINISTRADOR

NOME
DANIEL FERRARI ABRANTES

ENDEREÇO	NÚMERO	COMPLEMENTO
AVENIDA CORONEL JOAQUIM MONTENEGRO	281	APTO 64

BAIRRO	MUNICÍPIO	UF	CEP	RG
APARECIDA	SANTOS	SP	11035-001	43546153

CPF	CARGO	QUANTIDADE COTAS
366.633.568-36	SÓCIO E ADMINISTRADOR	15.000,00

ÚLTIMO DOCUMENTO ARQUIVADO

DATA	NÚMERO
17/07/2023	805.491/23-5

Documento Gratuito
Proibida a Comercialização

https://protocolo-docs.s3.sa-east-1.amazonaws.com/pmperuibe/protocolo/61d8245b-3f0b-4e23-b9f8-d1dbd64712e0.pdf

REGISTRO DA DECLARAÇÃO DE ENQUADRAMENTO DE EMPRESA DE PEQUENO PORTE – (EPP).

FIM DAS INFORMAÇÕES PARA NIRE: 35233774326
DATA DA ÚLTIMA ATUALIZAÇÃO DA BASE DE DADOS: 24/09/2025

JUCESP SÃO PAULO GOVERNO DO ESTADO documento assinado digitalmente

Certidão Simplificada. Documento certificado por MARINA CENTURION DARDANI, Secretária Geral da Jucesp. A Junta Comercial do Estado de São Paulo, garante a autenticidade deste documento quando visualizado diretamente no portal www.jucesponline.sp.gov.br sob o número de autenticidade 277142228, quinta-feira, 25 de setembro de 2025 às 15:40:06.

Documento Gratuito
Proibida a Comercialização

JUCESP - Junta Comercial do Estado de
Ministério da Indústria, Comércio Exterior e Serviços
Departamento de Registro Empresarial e Integração – DREI
Secretaria de Desenvolvimento Econômico

JUCESP PROTOCOLO
2.185.129/23-5

DECLARAÇÃO DE ENQUADRAMENTO - EPP

NOME EMPRESARIAL	NIRE
FERRARI MED DISTRIBUIDORA DE MEDICAMENTOS LTDA	

DECLARAÇÃO

A Sociedade FERRARI MED DISTRIBUIDORA DE MEDICAMENTOS LTDA, estabelecida na Rua Sao Paulo, 41,Sala 1104, Vila Belmiro, Santos, SP, CEP:11075-330, requer a Vossa Senhoria o arquivamento do presente instrumento e declara, sob as penas da Lei, que se enquadra na condição de EMPRESA DE PEQUENO PORTE, nos termos da Lei Complementar nº 123, de 14/12/2006.

LOCALIDADE	DATA
Santos - SP	10/07/2023

NOME E ASSINATURA DO EMPRESÁRIO/SÓCIOS/DIRETORES/ADMINISTRADORES OU REPRESENTANTE LEGAL

NOME	ASSINATURA
DANIEL FERRARI ABRANTES (Sócio)	
NOME	ASSINATURA
CRISTIANE MANUEL RIBAS (Sócio)	Cristiane Manuel Ribas

Para uso exclusivo da Junta Comercial:

DEFERIDO

ETIQUETA D

SECRETARIA DE DESENVOLVIMENTO ECONÔMICO - JUCESP
EMPRESA DE PEQUENO PORTE
CERTIFICO O REGISTRO SOB O NÚMERO
MARIA CRISTINA FREI
SECRETÁRIA GERAL
805.491/23-5
17 JUL. 2023
JUCESP

SECRETARIA DE DESENVOLVIMENTO ECONÔMICO - JUCESP
NIRE LIMITADA
CERTIFICO O REGISTRO SOB O NÚMERO
MARIA CRISTINA FREI
SECRETÁRIA GERAL
3523377432-6
JUCESP

v3.0 - DAUTIN Blockchain Documentos Digitais e Serviços Ltda EPP certifica em 21/07/2023 16:08:26 que o documento de hash (SHA-256) a5cf0194fa85c2f3ee190f22421ca559c2ac1e1e350a9ec8d49e252ac0d53388 foi validado em 21/07/2023 14:34:22 através da transação blockchain 0x33d6003ae4fff07b75b5da4e17219537b1da5c7365391052f8205276b122f0be e pode ser verificado em https://www.dautin.com/FileCheck (NID: 150359)

Rua XV de Novembro, 64 - Sala 21
Edifício Pedro Francisco Vargas
Centro, Itajaí - Santa Catarina
(47) 3514-7599 | (47) 99748-2223
www.dautin.com | dautin@dautin.com



CERTIFICADO DE PROVA DE AUTENTICIDADE ELETRÔNICA

A DAUTIN BLOCKCHAIN DOCUMENTOS DIGITAIS E SERVIÇOS LTDA, especificada neste ato apenas como **Dautin Blockchain Co.** CERTIFICA para os devidos fins de direito que, o arquivo digital especificado com o tipo documental **Autenticação** e representado pela função hash criptográfica conhecida como SHA-256, de código **a5cf0194fa85c2f3ee190f22421ca559c2ac1e1e350a9ec8d49e252ac0d53388** foi autenticado de acordo com as Legislações e normas vigentes[1] através da rede blockchain Ethereum Classic, sob o identificador único denominado NID **150359** dentro do sistema.

A autenticação eletrônica do documento intitulado **"Enquadramento EPP - Ferrari Med"**, cujo assunto é descrito como **"Enquadramento EPP - Ferrari Med"**, faz prova de que em **21/07/2023 14:34:12**, o responsável **Akauan de Lucas Virtuoso (364.***.***-86)** tinha posse do arquivo com as mesmas características que foram reproduzidas na prova de autenticidade, sendo de Akauan de Lucas Virtuoso a responsabilidade, única e exclusiva, pela idoneidade do documento apresentado a DAUTIN Blockchain Co.

Este CERTIFICADO foi emitido em **21/07/2023 15:10:20** através do sistema de autenticação eletrônica da empresa DAUTIN Blockchain Co. de acordo com o Art. 10, § 2º da MP 2200-2/2001, Art. 107 do Código Cívil e Art. 411, em seus §§ 2º e 3º do Código de Processo Civil, estando dessa maneira de acordo para o cumprimento do Decreto 10278/2020.

Para mais informações sobre a operação acesse o site **https://www.dautin.com** e informe o código da transação blockchain **0x33d6003ae4fff07b75b5da4e17219537b1da5c7365391052f8205276b122f0be**.
Também é possível acessar a consulta através da rede blockchain em **https://blockscout.com/etc/mainnet/**

[1] Legislação Vigente: Medida Provisória nº 2200-2/2001, Código Civil e Código de Processo Civil.

DAUTIN
BLOCKCHAIN

Presidência da República Casa Civil
Subchefia para Assuntos Jurídicos
MEDIDA PROVISÓRIA 2.200-2
DE 24 DE AGOSTO DE 2001.

REPÚBLICA FEDERATIVA DO BRASIL

CADASTRO NACIONAL DA PESSOA JURÍDICA

NÚMERO DE INSCRIÇÃO	COMPROVANTE DE INSCRIÇÃO E DE SITUAÇÃO CADASTRAL	DATA DE ABERTURA
28.004.857/0001-07 **MATRIZ**		**21/06/2017**

NOME EMPRESARIAL
FERRARI MED DISTRIBUIDORA DE MEDICAMENTOS LTDA

TÍTULO DO ESTABELECIMENTO (NOME DE FANTASIA)	PORTE
********	**EPP**

CÓDIGO E DESCRIÇÃO DA ATIVIDADE ECONÔMICA PRINCIPAL
46.44-3-01 - Comércio atacadista de medicamentos e drogas de uso humano

CÓDIGO E DESCRIÇÃO DAS ATIVIDADES ECONÔMICAS SECUNDÁRIAS
64.63-8-00 - Outras sociedades de participação, exceto holdings
82.11-3-00 - Serviços combinados de escritório e apoio administrativo

CÓDIGO E DESCRIÇÃO DA NATUREZA JURÍDICA
206-2 - Sociedade Empresária Limitada

LOGRADOURO	NÚMERO	COMPLEMENTO
R SAO PAULO	**41**	**SALA 1104**

CEP	BAIRRO/DISTRITO	MUNICÍPIO	UF
11.075-330	**VILA BELMIRO**	**SANTOS**	**SP**

ENDEREÇO ELETRÔNICO	TELEFONE
DANIEL.F.ABRANTES@GMAIL.COM	**(13) 3301-1102**

ENTE FEDERATIVO RESPONSÁVEL (EFR)
*****

SITUAÇÃO CADASTRAL	DATA DA SITUAÇÃO CADASTRAL
ATIVA	**21/06/2017**

MOTIVO DE SITUAÇÃO CADASTRAL

SITUAÇÃO ESPECIAL	DATA DA SITUAÇÃO ESPECIAL
********	********

Aprovado pela Instrução Normativa RFB nº 2.119, de 06 de dezembro de 2022.

Emitido no dia **19/09/2025** às **10:39:30** (data e hora de Brasília). Página: **1/1**

PODER JUDICIÁRIO
JUSTIÇA DO TRABALHO

CERTIDÃO NEGATIVA DE DÉBITOS TRABALHISTAS

Nome: FERRARI MED DISTRIBUIDORA DE MEDICAMENTOS LTDA (MATRIZ E FILIAIS)
CNPJ: 28.004.857/0001-07
Certidão nº: 39411832/2025
Expedição: 10/07/2025, às 16:42:07
Validade: 06/01/2026 - 180 (cento e oitenta) dias, contados da data de sua expedição.

Certifica-se que **FERRARI MED DISTRIBUIDORA DE MEDICAMENTOS LTDA (MATRIZ E FILIAIS)**, inscrito(a) no CNPJ sob o nº **28.004.857/0001-07**, **NÃO CONSTA** como inadimplente no Banco Nacional de Devedores Trabalhistas.
Certidão emitida com base nos arts. 642-A e 883-A da Consolidação das Leis do Trabalho, acrescentados pelas Leis ns.° 12.440/2011 e 13.467/2017, e no Ato 01/2022 da CGJT, de 21 de janeiro de 2022.
Os dados constantes desta Certidão são de responsabilidade dos Tribunais do Trabalho.
No caso de pessoa jurídica, a Certidão atesta a empresa em relação a todos os seus estabelecimentos, agências ou filiais.
A aceitação desta certidão condiciona-se à verificação de sua autenticidade no portal do Tribunal Superior do Trabalho na Internet (http://www.tst.jus.br).
Certidão emitida gratuitamente.

INFORMAÇÃO IMPORTANTE
Do Banco Nacional de Devedores Trabalhistas constam os dados necessários à identificação das pessoas naturais e jurídicas inadimplentes perante a Justiça do Trabalho quanto às obrigações estabelecidas em sentença condenatória transitada em julgado ou em acordos judiciais trabalhistas, inclusive no concernente aos recolhimentos previdenciários, a honorários, a custas, a emolumentos ou a recolhimentos determinados em lei; ou decorrentes de execução de acordos firmados perante o Ministério Público do Trabalho, Comissão de Conciliação Prévia ou demais títulos que, por disposição legal, contiver força executiva.

https://protocolo-docs.s3.sa-east-1.amazonaws.com/pmperuibe/protocolo/336ab563-f108-4153-a48a-16c2bb617409.pdf

CONTROLADORIA-GERAL DA UNIÃO

Certidão Negativa Correcional - Entes Privados (ePAD, CGU-PJ, CEIS, CNEP e CEPIM)

Consultado: **FERRARI MED DISTRIBUIDORA DE MEDICAMENTOS LTDA**

CPF/CNPJ: **28.004.857/0001-07**

Certifica-se que, em consulta aos sistemas ePAD e CGU-PJ e aos cadastros CEIS, CNEP e CEPIM, mantidos pela Corregedoria-Geral da União, **NÃO CONSTAM** registros de penalidades vigentes ou de procedimentos acusatórios em andamento, relativos ao CPF/CNPJ consultado.

Destaca-se que, nos termos da legislação vigente, os referidos cadastros consolidam informações prestadas pelos entes públicos, de todos os Poderes e esferas de governo.

Os Sistemas ePAD e CGU-PJ consolidam os dados sobre o andamento dos processos administrativos de responsabilização de entes privados no Poder Executivo Federal.

O Cadastro Nacional de Empresas Inidôneas e Suspensas (CEIS) apresenta a relação de empresas e pessoas físicas que sofreram sanções que implicaram a restrição de participar de licitações ou de celebrar contratos com a Administração Pública.

O Cadastro Nacional de Empresas Punidas (CNEP) apresenta a relação de empresas que sofreram quaisquer das punições previstas na Lei nº 12.846/2013 (Lei Anticorrupção).

O Cadastro de Entidades Privadas sem Fins Lucrativos Impedidas (CEPIM) apresenta a relação de entidades privadas sem fins lucrativos que estão impedidas de celebrar novos convênios, contratos de repasse ou termos de parceria com a Administração Pública Federal, em função de irregularidades não resolvidas em convênios, contratos de repasse ou termos de parceria firmados anteriormente.

Certidão emitida às 13:53:30 do dia 04/09/2025 , com validade até o dia 04/10/2025.

Link para consulta da verificação da certidão https://certidoes.cgu.gov.br/

Código de controle da certidão: UnoofcRuVooIoKkL4px0

Qualquer rasura ou emenda invalidará este documento.

https://protocolo-docs.s3.sa-east-1.amazonaws.com/pmperuibe/protocolo/eaad5aed-63d5-4458-813a-535804ac3f9d.pdf Página 4597 de 7280

Voltar Imprimir

CAIXA ECONÔMICA FEDERAL

Certificado de Regularidade do FGTS - CRF

Inscrição: 28.004.857/0001-07
Razão Social: FERRARI MED DISTRIBUIDORA DE MEDICAMENTOS LTDA
Endereço: R SAO PAULO 41 SALA 1104 / VILA BELMIRO / SANTOS / SP / 11075-330

A Caixa Econômica Federal, no uso da atribuição que lhe confere o Art. 7, da Lei 8.036, de 11 de maio de 1990, certifica que, nesta data, a empresa acima identificada encontra-se em situação regular perante o Fundo de Garantia do Tempo de Servico - FGTS.

O presente Certificado não servirá de prova contra cobrança de quaisquer débitos referentes a contribuições e/ou encargos devidos, decorrentes das obrigações com o FGTS.

Validade:05/10/2025 a 03/11/2025

Certificação Número: 2025100519544933078619

Informação obtida em 14/10/2025 16:17:47

A utilização deste Certificado para os fins previstos em Lei esta condicionada a verificação de autenticidade no site da Caixa: **www.caixa.gov.br**

Governo do Estado de São Paulo
Secretaria da Fazenda

Consulta Pública ao Cadastro ICMS

Cadastro de Contribuintes de ICMS - Cadesp

Código de controle da consulta: 3f3ad50e-b2e0-4989-8256-8beb07388cce

Estabelecimento

IE: 633.761.479.118
CNPJ: 28.004.857/0001-07
Nome Empresarial: FERRARI MED DISTRIBUIDORA DE MEDICAMENTOS LTDA
Nome Fantasia:
Natureza Jurídica: Sociedade Empresária Limitada

Endereço

Logradouro: RUA SAO PAULO
Nº: 41 **Complemento:** SALA 1104
CEP: 11.075-330 **Bairro:** VILA BELMIRO
Município: SANTOS **UF:** SP

Informações Complementares

Situação Cadastral: Ativo **Data da Situação Cadastral:** 21/06/2017
Ocorrência Fiscal: Ativa **Posto Fiscal:** PF-10 - SANTOS
Regime de Apuração: NORMAL - REGIME PERIÓDICO DE APURAÇÃO
Atividades Econômicas: Comércio atacadista de medicamentos e drogas de uso humano

Informações NF-e

Data de Credenciamento como emissor de NF-e: 22/06/2017

Voltar

Observação: Os dados acima estão baseados em informações fornecidas pelos próprios contribuintes cadastrados. Não valem como certidão de sua efetiva existência de fato e de direito, não são oponíveis à Fazenda e nem excluem a responsabilidade tributária derivada de operações com eles ajustadas.

Versão: 4.49.0

Secretaria da Fazenda do Estado de São Paulo

PREFEITURA MUNICIPAL DE SANTOS

CADASTRO MUNICIPAL DE PESSOA JURÍDICA

COMPROVANTE DE INSCRIÇÃO E DE SITUAÇÃO CADASTRAL

DATA DE ABERTURA	NÚMERO DE INSCRIÇÃO	CNPJ/CPF	Inscrição Estadual
30/06/2017	2742078	28.004.857/0001-07	633761479118

NOME EMPRESARIAL
DANIEL FERRARI ABRANTES - DISTRIBUIDORA DE MEDICAMENTOS - ME

TÍTULO DO ESTABELECIMENTO (NOME DE FANTASIA)

CÓDIGO E DESCRIÇÃO DA ATIVIDADE ECONÔMICA PRINCIPAL
4644301 - 0% - comércio atacadista de medicamentos e drogas de uso humano

LOGRADOURO	NÚMERO	COMPLEMENTO
RUA SÃO PAULO	41	1104

CEP	BAIRRO/DISTRITO	MUNICÍPIO	UF
11075-330	VILA MATHIAS	SANTOS	SP

SITUAÇÃO CADASTRAL	DATA DA SITUAÇÃO CADASTRAL
ATIVA	06/12/2017

SITUAÇÃO ESPECIAL	DATA DA SITUAÇÃO ESPECIAL
****	****

DATA E HORÁRIO DE EMISSÃO
11/09/2020 14:15.

www.informe.issqn.com.br
© 2002-2007 Informe - Inteligência Fiscal é fazer Acontecer. Todos os direitos reservados.
Para instalar a última versão do flash player necessária para navegação no site,Clique aqui.

Governo do Estado de São Paulo
Secretaria da Fazenda

Consulta Pública ao Cadastro ICMS

Cadastro de Contribuintes de ICMS - Cadesp

Código de controle da consulta: 3f3ad50e-b2e0-4989-8256-8beb07388cce

Estabelecimento

IE: 633.761.479.118
CNPJ: 28.004.857/0001-07
Nome Empresarial: FERRARI MED DISTRIBUIDORA DE MEDICAMENTOS LTDA
Nome Fantasia:
Natureza Jurídica: Sociedade Empresária Limitada

Endereço

Logradouro: RUA SAO PAULO
Nº: 41 **Complemento:** SALA 1104
CEP: 11.075-330 **Bairro:** VILA BELMIRO
Município: SANTOS **UF:** SP

Informações Complementares

Situação Cadastral: Ativo **Data da Situação Cadastral:** 21/06/2017
Ocorrência Fiscal: Ativa **Posto Fiscal:** PF-10 - SANTOS
Regime de Apuração: NORMAL - REGIME PERIÓDICO DE APURAÇÃO
Atividades Econômicas: Comércio atacadista de medicamentos e drogas de uso humano

Informações NF-e

Data de Credenciamento como emissor de NF-e: 22/06/2017

Voltar

Observação: Os dados acima estão baseados em informações fornecidas pelos próprios contribuintes cadastrados. Não valem como certidão de sua efetiva existência de fato e de direito, não são oponíveis à Fazenda e nem excluem a responsabilidade tributária derivada de operações com eles ajustadas.

Versão: 4.49.0

Secretaria da Fazenda do Estado de São Paulo

PREFEITURA MUNICIPAL DE SANTOS

CADASTRO MUNICIPAL DE PESSOA JURÍDICA

COMPROVANTE DE INSCRIÇÃO E DE SITUAÇÃO CADASTRAL

DATA DE ABERTURA	NÚMERO DE INSCRIÇÃO	CNPJ/CPF	Inscrição Estadual
30/06/2017	2742078	28.004.857/0001-07	633761479118

NOME EMPRESARIAL
DANIEL FERRARI ABRANTES - DISTRIBUIDORA DE MEDICAMENTOS - ME

TÍTULO DO ESTABELECIMENTO (NOME DE FANTASIA)

CÓDIGO E DESCRIÇÃO DA ATIVIDADE ECONÔMICA PRINCIPAL
4644301 - 0% - comércio atacadista de medicamentos e drogas de uso humano

LOGRADOURO	NÚMERO	COMPLEMENTO
RUA SÃO PAULO	41	1104

CEP	BAIRRO/DISTRITO	MUNICÍPIO	UF
11075-330	VILA MATHIAS	SANTOS	SP

SITUAÇÃO CADASTRAL	DATA DA SITUAÇÃO CADASTRAL
ATIVA	06/12/2017

SITUAÇÃO ESPECIAL	DATA DA SITUAÇÃO ESPECIAL
****	****

DATA E HORÁRIO DE EMISSÃO
11/09/2020 14:15.

www.informe.issqn.com.br
© 2002-2007 Informe - Inteligência Fiscal é fazer Acontecer. Todos os direitos reservados.
Para instalar a última versão do flash player necessária para navegação no site,Clique aqui.

Secretaria da Fazenda e Planejamento do Estado de São Paulo

Débitos Tributários Não Inscritos na Dívida Ativa do Estado de São Paulo

CNPJ: 28.004.857/0001-07

Ressalvado o direito da Secretaria da Fazenda e Planejamento do Estado de São Paulo de apurar débitos de responsabilidade da pessoa jurídica acima identificada, é certificado que **não constam débitos** declarados ou apurados pendentes de inscrição na Dívida Ativa de responsabilidade do estabelecimento matriz/filial acima identificado.

Certidão nº	25090501373-36
Data e hora da emissão	09/09/2025 10:02:58
Validade	6 (seis) meses, contados da data de sua expedição.

Qualquer rasura ou emenda invalidará este documento.

A aceitação desta certidão está condicionada à verificação de sua autenticidade no sítio **www.pfe.fazenda.sp.gov.br**

https://protocolo-docs.s3.sa-east-1.amazonaws.com/pmperuibe/protocolo/02ee6592-c49b-4d5b-a31c-4a3c150b6963.pdf