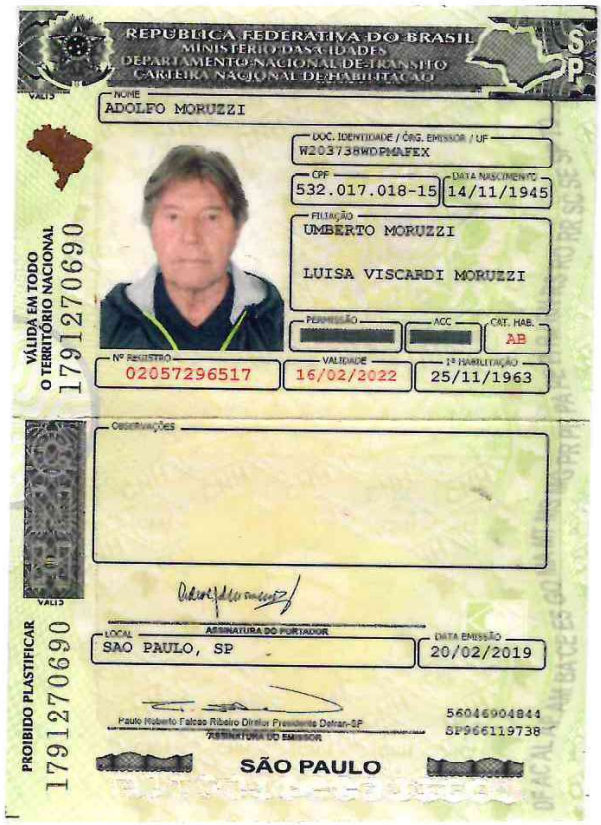

O presente documento digital foi conferido com o original e assinado digitalmente por JORGE HENRIQUE MASSARO, em quarta-feira, 10 de novembro de 2021 10:54:29 GMT-03:00, CNS: 11.115-3 - 10º TABELIÃO DE NOTAS DA CAPITAL/SP, nos termos da medida provisória N. 2.200-2 de 24 de agosto de 2001. Sua autenticidade deverá ser confirmada no endereço eletrônico www.cenad.org.br/autenticidade. O presente documento digital pode ser convertido em papel por meio de autenticação no Tabelionato de Notas. Provimento nº 100/2020 CNJ - artigo 22.

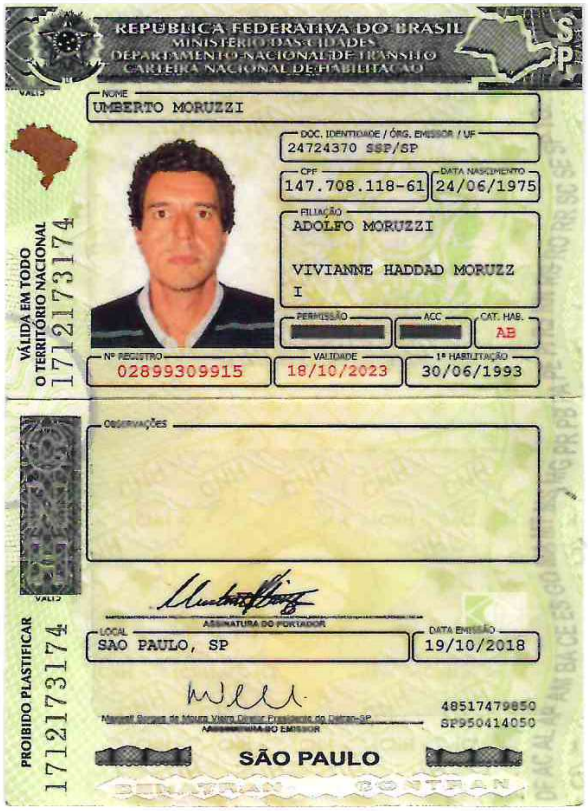

O presente documento digital foi conferido com o original e assinado digitalmente por JORGE HENRIQUE MASSARO, em quarta-feira, 10 de novembro de 2021 12:11:12 GMT-03:00, CNS: 11.115-3 - 10º TABELIÃO DE NOTAS DA CAPITAL/SP, nos termos da medida provisória N. 2.200-2 de 24 de agosto de 2001. Sua autenticidade deverá ser confirmada no endereço eletrônico www.cenad.org.br/autenticidade. O presente documento digital pode ser convertido em papel por meio de autenticação no Tabelionato de Notas. Provimento nº 100/2020 CNJ - artigo 22.





O presente documento digital foi conferido com o original e assinado digitalmente por JORGE HENRIQUE MASSARO, em quarta-feira, 10 de novembro de 2021 10:54:29 GMT-03:00, CNS: 11.115-3 - 10º TABELIÃO DE NOTAS DA CAPITAL/SP, nos termos da medida provisória N. 2.200-2 de 24 de agosto de 2001. Sua autenticidade deverá ser confirmada no endereço eletrônico www.cenad.org.br/autenticidade. O presente documento digital pode ser convertido em papel por meio de autenticação no Tabelionato de Notas. Provimento nº 100/2020 CNJ - artigo 22.

Voltar Imprimir

CAIXA ECONÔMICA FEDERAL

Certificado de Regularidade do FGTS - CRF

Inscrição: 52.541.273/0001-47
Razão Social: N L COMERCIO EXTERIOR LTDA
Endereço: R VIGARIO ALBERNAZ 367 371 / VILA GUMERCINDO / SAO PAULO / SP / 04134-020

A Caixa Econômica Federal, no uso da atribuição que lhe confere o Art. 7, da Lei 8.036, de 11 de maio de 1990, certifica que, nesta data, a empresa acima identificada encontra-se em situação regular perante o Fundo de Garantia do Tempo de Servico - FGTS.

O presente Certificado não servirá de prova contra cobrança de quaisquer débitos referentes a contribuições e/ou encargos devidos, decorrentes das obrigações com o FGTS.

Validade:04/03/2025 a 02/04/2025

Certificação Número: 2025030401360397362109

Informação obtida em 05/03/2025 13:00:14

A utilização deste Certificado para os fins previstos em Lei esta condicionada a verificação de autenticidade no site da Caixa: **www.caixa.gov.br**

PODER JUDICIÁRIO

TRIBUNAL DE JUSTIÇA DO ESTADO DE SÃO PAULO

CERTIDÃO ESTADUAL DE DISTRIBUIÇÕES CÍVEIS

CERTIDÃO Nº: 9346371 **FOLHA: 1/1**

A autenticidade desta certidão poderá ser confirmada pela internet no site do Tribunal de Justiça.

A Diretoria de Serviço Técnico de Informações Cíveis do(a) Comarca de São Paulo - Capital, no uso de suas atribuições legais,

CERTIFICA E DÁ FÉ que, pesquisando os registros de distribuições de **PEDIDOS DE FALÊNCIA, CONCORDATAS, RECUPERAÇÕES JUDICIAIS E EXTRAJUDICIAIS**, anteriores a 04/03/2025, verificou **NADA CONSTAR** como réu/requerido/interessado em nome de: **********

NL COMERCIO EXTERIOR LTDA, CNPJ: 52.541.273/0001-47, conforme indicação constante do pedido de certidão.**********

Esta certidão não aponta ordinariamente os processos em que a pessoa cujo nome foi pesquisado figura como autor (a). São apontados os feitos com situação em tramitação já cadastrados no sistema informatizado referentes a todas as Comarcas/Foros Regionais e Distritais do Estado de São Paulo.

A data de informatização de cada Comarca/Foro pode ser verificada no Comunicado SPI nº 22/2019.

Esta certidão considera os feitos distribuídos na 1ª Instância, mesmo que estejam em Grau de Recurso.

Não existe conexão com qualquer outra base de dados de instituição pública ou com a Receita Federal que verifique a identidade do NOME/RAZÃO SOCIAL com o CPF/CNPJ. A conferência dos dados pessoais fornecidos pelo pesquisado é de responsabilidade exclusiva do destinatário da certidão.

A certidão em nome de pessoa jurídica considera os processos referentes à matriz e às filiais e poderá apontar feitos de homônimos não qualificados com tipos empresariais diferentes do nome indicado na certidão (EIRELI, S/C, S/S, EPP, ME, MEI, LTDA).

Esta certidão só tem validade mediante assinatura digital.

Esta certidão é sem custas.

São Paulo, 5 de março de 2025.

PEDIDO N°: 0084549593

ATLAS_COPROPLUS_ULTRA_PT-24-FINAL.pdf 1 02/10/2024 10:58:52

coproplus ultra

A EVOLUÇÃO DO EXAME

Parasitológico Inteligente



ÚNICO COM Dupla **FILTRAGEM BLINDADA**



- Sedimento ainda mais limpo
- Redução de tempo do exame
- Análise direta ao microscópio
- Metodologia rápida, prática e higiênica
- Qualidade e confiança nos resultados
- Dupla Filtragem Blindada

Escaneie o QRCode e **fale diretamente com nosso atendimento!**

ANVISA nº 1023073112
* Disponível nas versões: Coproplus Ultra 5, SAF e ECO.

CERTIFIED QUALITY SYSTEM
bsi. ISO 13485 Medical Devices Quality Management
FM702891

www.nldiagnostica.com.br

NL DIAGNÓSTICA
IVD Trusted Solutions since 1985

ATLAS_COPROPLUS_ULTRA_PT-24-FINAL.pdf 2 02/10/2024 10:58:54

Procedimento de **Coleta Passo-a-Passo**

1º PASSO:

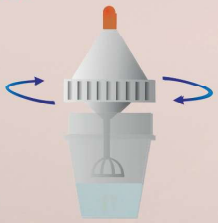

Abrir o frasco cuidadosamente para não derramar o conteúdo e mantê-lo sempre em pé.

2º PASSO:



Utilizando a haste interna do produto, colher a amostra de fezes e encher o coletor. Não colocar mais do que o coletor comporta. Se estiver com diarreia, colocar uma quantidade equivalente diretamente no frasco. Para coletas múltiplas, repetir este passo mais duas vezes em dias alternados.

3º PASSO:

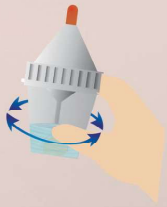

Fechar o frasco com cuidado e enviá-lo ao laboratório.

Procedimento de **Análise Passo-a-Passo**

1º PASSO:

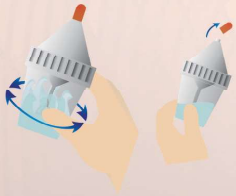

Ao receber a amostra, agitar o frasco em movimentos circulares até a dissolução. Remover o cap de vedação e pressionar o frasco levemente para a saída de ar.

2º PASSO:

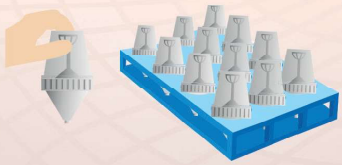

Mantendo o frasco pressionado*, invertê-lo e colocá-lo na bandeja de sedimentação por 15 minutos.

*A medida que o frasco é invertido na bandeja, soltar a pressão da mão, para que o líquido não fique gotejando após a inversão na bandeja de sedimentação.

3º PASSO:



Gotejar na lâmina de vidro, adicionar Lugol ou outro corante e examinar ao microscópio.

Vantagens

- ☑ Área de filtragem ideal
- ☑ Dupla filtragem blindada
- ☑ Amostra x Líquido proporcionais
- ☑ Sedimento ainda mais limpo
- ☑ Otimiza espaço e rotina
- ☑ Economiza mão de obra
- ☑ Conserva a amostra por 30 dias sem refrigeração
- ☑ Elimina o mau odor da amostra
- ☑ Biossegurança
- ☑ Preserva o meio ambiente
- ☑ Tradição NL Diagnóstica

Bandeja de **Sedimentação**

Lavável, que Preserva o Meio Ambiente.



Cat #	Produto	Validade
NL.CPU.F5	Coproplus Ultra 5	24M
NL.CPU.SAF	Coproplus Ultra SAF	24M
NL.CPU.ECO	Coproplus Ultra ECO	24M
NL.CPUTRAY	Coproplus Ultra Tray	N/A (Não Aplicável)

CERTIFIED QUALITY SYSTEM

bsi ISO 13485 Medical Devices Quality Management

FM702891

NL Comércio Exterior Ltda - Tel. +55 11 5060 4700
R. Vigário Albernaz, 367 / 371 - São Paulo - SP - Brasil - CEP: 04134-020
www.nldiagnostica.com.br - comercial@nldiagnostica.com.br

NL DIAGNÓSTICA

IVD Trusted Solutions since 1985

NL.CPU_REV01/24

HOSPITAL UNIVERSITÁRIO DA UNIVERSIDADE FEDERAL DE SERGIPE
Rua Cláudio Batista, 505 - Bairro Palestina
Aracaju-SE, CEP 49060-108
- http://hu-ufs.ebserh.gov.br

Atestado de Capacidade Técnica - SEI

Processo nº 23530.000731/2021-03

Interessado: Gerência Administrativa, Divisão De Logística E Infraestrutura Hospitalar

ATESTADO DE CAPACIDADE TÉCNICA

Declaramos para os devidos fins e efeitos que a empresa **NL Comércio Exterior LTDA** CNPJ. 52.541.273/0001-47, estabelecida à Rua Vigário Albernaz Nº 367 – São Paulo - SP, CEP: 04.134-020 forneceu os materiais abaixo especificados em plenas condições de uso, no prazo de entrega estabelecido.

Atestamos que tais fornecimentos foram executados satisfatoriamente, não existindo em nossos registros, até a presente data, fatos que desabonem sua conduta e responsabilidade com as obrigações assumidas.

Pregão: 55/2019
EMPENHOS Nº 2020NE801122
Processo origem 2019PR0055
Processo: 23530.011706/2019-22

MATERIAL ENTREGUE:

Item	Descrição do Produto	Quantidade/Unidade

22	Frasco coletor c/ alça, conservante e filtro, frasco coletor para exame, material plástico, tipo com alça de amostra, características adicionais: dupla filtragem e conservante, centrífugo-sedimentação, aplicação coleta de fezes.	15.000 Unidades

Nenhuma reclamação no que se refere à qualidade, quantidade e prazos conveniados, portanto, classificamos esta firma como idônea em seus compromissos.

Aracaju, 13 de janeiro de 2021.

Ângela Maria da Silva
Superintendente
EBSERH/HU-SE

Documento assinado eletronicamente por **Angela Maria da Silva**, **Superintendente**, em 20/04/2021, às 10:39, conforme horário oficial de Brasília, com fundamento no art. 6º, § 1º, do Decreto nº 8.539, de 8 de outubro de 2015.

A autenticidade deste documento pode ser conferida no site https://sei.ebserh.gov.br/sei/controlador_externo.php?acao=documento_conferir&id_orgao_acesso_externo=0, informando o código verificador **11294604** e o código CRC **B6A89637**.

Referência: Processo nº 23530.000731/2021-03 SEI nº 11294604

https://protocolo-docs.s3.sa-east-1.amazonaws.com/pmperuibe/protocolo/18bba52d-b655-4c23-9717-e4e4b515e5dd-nlhuufsatestadodecapacidadetecnicanlcomercio.pdf Página 898 de 3358

GOVERNO DO ESTADO DE SÃO PAULO
SECRETARIA DE DESENVOLVIMENTO ECONÔMICO
JUNTA COMERCIAL DO ESTADO DE SÃO PAULO

CERTIDÃO SIMPLIFICADA

CERTIFICAMOS QUE AS INFORMAÇÕES ABAIXO CONSTAM DOS DOCUMENTOS ARQUIVADOS NESTA JUNTA COMERCIAL E SÃO VIGENTES NA DATA DE SUA EXPEDIÇÃO.

SE HOUVER ARQUIVAMENTOS POSTERIORES, ESTA CERTIDÃO PERDERÁ SUA VALIDADE.

A AUTENTICIDADE DESTA CERTIDÃO E A EXISTÊNCIA DE ARQUIVAMENTOS POSTERIORES, SE HOUVER, PODERÃO SER CONSULTADAS NO SITE WWW.JUCESPONLINE.SP.GOV.BR, MEDIANTE O CÓDIGO DE AUTENTICIDADE INFORMADO AO FINAL DO DOCUMENTO.

EMPRESA

NIRE	REGISTRO	DATA DA CONSTITUIÇÃO	INÍCIO DAS ATIVIDADES	PRAZO DE DURAÇÃO
35202400874		17/05/1983	17/05/1983	

NOME COMERCIAL	TIPO JURÍDICO
NL COMERCIO EXTERIOR LTDA.	SOCIEDADE LIMITADA

C.N.P.J.	ENDEREÇO	NÚMERO	COMPLEMENTO
52.541.273/0001-47	RUA VIGARIO ALBERNAZ	367	371

BAIRRO	MUNICÍPIO	UF	CEP	MOEDA	VALOR CAPITAL
VILA GUMERCINDO	SAO PAULO	SP	04134-020	R$	450.000,00

OBJETO SOCIAL

COMÉRCIO ATACADISTA DE INSTRUMENTOS E MATERIAIS PARA USO MÉDICO, CIRÚRGICO, HOSPITALAR E DE LABORATÓRIOS
MANUTENÇÃO E REPARAÇÃO DE APARELHOS E INSTRUMENTOS DE MEDIDA, TESTE E CONTROLE
COMÉRCIO ATACADISTA DE MEDICAMENTOS E DROGAS DE USO HUMANO
ALUGUEL DE EQUIPAMENTOS CIENTÍFICOS, MÉDICOS E HOSPITALARES, SEM OPERADOR
DESENVOLVIMENTO E LICENCIAMENTO DE PROGRAMAS DE COMPUTADOR CUSTOMIZÁVEIS
EXISTEM OUTRAS ATIVIDADES

SÓCIO E ADMINISTRADOR

NOME
ADOLFO MORUZZI

ENDEREÇO	NÚMERO	COMPLEMENTO
RUA MORAS	561	

BAIRRO	MUNICÍPIO	UF	CEP
ALTOP DE PINHEIROS	SAO PAULO	SP	

CPF	CARGO	QUANTIDADE COTAS
532.017.018-15	SÓCIO E ADMINISTRADOR	180.000,00

SÓCIO E ADMINISTRADOR

NOME
FABIO MORUZZI

ENDEREÇO	NÚMERO	COMPLEMENTO
RUA NICOLAU GAGLIARDI	354	APTO 191

BAIRRO	MUNICÍPIO	UF	CEP	RG
PINHEIROS	SAO PAULO	SP	05429-010	24724371

CPF	CARGO	QUANTIDADE COTAS
283.835.378-08	SÓCIO E ADMINISTRADOR	135.000,00

SÓCIO E ADMINISTRADOR

NOME

Documento Gratuito
Proibida a Comercialização

https://protocolo-docs.s3.sa-east-1.amazonaws.com/pmperuibe/protocolo/74d02ed2-fe4e-4fb5-88bb-c81e9862e71d-nljucesp2025.pdf

UMBERTO MORUZZI					
ENDEREÇO RUA MATTIA FILIZZOLA		NÚMERO 60	COMPLEMENTO		
BAIRRO REAL PARQUE	MUNICÍPIO SAO PAULO		UF SP	CEP 05685-060	RG 24724370X
CPF 147.708.118-61	CARGO SÓCIO E ADMINISTRADOR				QUANTIDADE COTAS 135.000,00

ÚLTIMO DOCUMENTO ARQUIVADO

DATA	NÚMERO
01/10/2020	405.569/20-8

ALTERAÇÃO DA ATIVIDADE ECONÔMICA / OBJETO SOCIAL DA SEDE PARA COMÉRCIO ATACADISTA DE INSTRUMENTOS E MATERIAIS PARA USO MÉDICO, CIRÚRGICO, HOSPITALAR E DE LABORATÓRIOS, MANUTENÇÃO E REPARAÇÃO DE APARELHOS E INSTRUMENTOS DE MEDIDA, TESTE E CONTROLE, COMÉRCIO ATACADISTA DE MEDICAMENTOS E DROGAS DE USO HUMANO, ALUGUEL DE EQUIPAMENTOS CIENTÍFICOS, MÉDICOS E HOSPITALARES, SEM OPERADOR, DESENVOLVIMENTO E LICENCIAMENTO DE PROGRAMAS DE COMPUTADOR CUSTOMIZÁVEIS., DATADA DE: 01/09/2020.

CONSOLIDAÇÃO CONTRATUAL DA MATRIZ.

FIM DAS INFORMAÇÕES PARA NIRE: 35202400874
DATA DA ÚLTIMA ATUALIZAÇÃO DA BASE DE DADOS: 12/02/2025

JUCESP SÃO PAULO GOVERNO DO ESTADO documento assinado digitalmente

Certidão Simplificada. Documento certificado por ALOIZIO EPIFANIO SOARES JUNIOR, Secretário Geral da Jucesp. A Junta Comercial do Estado de São Paulo, garante a autenticidade deste documento quando visualizado diretamente no portal www.jucesponline.sp.gov.br sob o número de autenticidade 257084262, quarta-feira, 12 de fevereiro de 2025 às 12:17:14.

Documento Gratuito
Proibida a Comercialização

ATESTADO DE CAPACIDADE TÉCNICA

A **PREFEITURA MUNICIPAL DE PAULÍNIA** - inscrita no CNPJ/MF sob o nº 45.751.435/0001-06, com sede na Avenida Prefeito José Lozano Araújo, 1551, Parque Brasil 500, Paulínia/São Paulo, atesta, a pedido da interessada, para fins de direito, que a empresa NL COMÉRCIO EXTERIOR LTDA, inscrita no CNPJ sob nº 52.541.273/0001-47, sediada na Rua Vigário Albernaz, 367-371, Vila Gumercindo, São Paulo/SP, CEP: 041134-020, efetuou o fornecimento do material médico hospitalar – FRASCO CILÍNDRICO DE POLIETILENO ao Centro de Distribuição de Paulínia.

Informamos que a empresa cumpriu com sua obrigação, efetivando a entrega de todo quantitativo solicitado, em boas condições, obedecendo ao descritivo e dentro do prazo estabelecido em edital, não havendo reclamação ou objeção quanto a qualidade dos produtos/serviços, e que não consta nada em nossos registros que desabone o contrato celebrado, tanto comercial como tecnicamente, especificamente, em relação ao **Pregão Eletrônico:** 107/2021, **Autorizações de Fornecimento**: 2264/2022, 1772/2022, 763/2022 e 44/2022, cujo objeto se refere a **Ata de Registro de Preços:** 337/2021, aquisição de material médico-hospitalar.

Paulínia, 09 de janeiro de 2023.

Secretário de Saúde
Dr. Alexandre Camargo Brandt

https://protocolo-docs.s3.sa-east-1.amazonaws.com/pmperuibe/protocolo/fe3da4d3-bf2a-4458-ac91-6c0ac4aaeec5-nlprefeituradepauliniaa testado.pdf

ATESTADO DE CAPACIDADE TÉCNICA

Atestamos para os devidos fins, que a empresa ***NL COMÉRCIO EXTERIOR LTDA,*** *inscrita no Cadastro Nacional de Pessoa Jurídica sob o n.º 52.541.273/0001-47, situada na Rua Vigario Albernaz, nº 367 – Vila Gumercindo – São Paulo / SP, forneceu a Prefeitura Municipal de Barueri, inscrita no Cadastro Nacional de Pessoa Jurídica sob o n.º 46.523.015-0001/35, os produtos do Pregão Eletrônico n.º 424/2021, conforme abaixo:*

Descrição	***Unidade de Medida***	***Quantidade***
COLETOR PARA EXAME PARASITOLÓGICO DE FEZES - CONTENDO CONSERVANTE FORMALINA À 5% (NEUTRA E TAMPONADA), FILTRO INTERNO DE 250 A 500 MICRAS E BICO GOTEJADOR COM CÁPSULA DE VEDAÇÃO. EMBALAGEM INDIVIDUAL, DEVERÁ ACOMPANHAR INSTRUÇÕES DE USO E COLETOR QUE DEFINE A AMOSTRA EM 1 GRAMA. EMBALAGEM DEVERÁ CONTER DADOS DE IDENTIFICAÇÃO.	*PC*	*62.200,00*

Atestamos ainda, que o fornecimento foi realizado de forma satisfatória não existindo em nossos registros, fatos que desabonem sua conduta e responsabilidade com as obrigações assumidas, até a presente data.

Barueri, 02 de Setembro de 2022.

DONIZETE APARECIDO DA SILVA
Coordenadoria Técnica Administrativa
Departamento Gestão de Contratos

Aryadne

Rua Ministro Raphael de Barros Monteiro, 240
CEP 06410-080 - Jardim dos Camargos - Barueri - SP
suprimentos@barueri.sp.gov.br
11 4199-3560

Razão Social: NL COMÉRCIO EXTERIOR LTDA.
CNPJ. 52.541.273/0001-47 .
Inscrição Estadual: 111.001.175.110

À PREFEITURA DO MUNICIPIO DA ESTÂNCIA BALNEÁRIA DE PERUIBE - SP
PREGÃO ELETRÔNICO Nº 17/2025
PROCESSO ADMINISTRATIVO: 20.201/2024
ABERTURA DA SESSÃO E PROPOSTAS: 27/03/2025 ÀS 09H30MIN – HORÁRIO DE BRASÍLIA

PROPOSTA COMERCIAL

A empresa **NL COMERCIO EXTERIOR LTDA.**, Nome Fantasia NL Diagnóstica, inscrita no **CNPJ/MF sob o nº 52.541.273/0001-47**, Inscrição Estadual n° 111.001.175.110**,** Inscrição Municipal nº 9.031.625-8, com sede à Rua Vigário Albernaz nº 367/371 - Vila Gumercindo - São Paulo – SP, CEP 04.134-020, Telefone (11) 5060-4700, E-mail licitacao@nldiagnostica.com.br, neste ato por intermédio de seu Representante Legal, o Sr. Umberto Moruzzi, Sócio Diretor, RG nº 24.724.370-X SSP/SP, CPF nº 147.708.118-61, vem por meio desta apresentar sua proposta de preços para eventual aquisição e entrega parcelada de materiais de consumo hospitalar.

ITEM	DESCRIÇÃO	UND	QTD	V.UNITÁRIO	V.TOTAL
70	COPROPLUS ULTRA 5®: Sistema parasitológico de dupla filtragem. Frasco plástico para coleta, armazenamento, transporte e conservação de amostras de fezes. Frasco contendo de 10ml de líquido conservante formalina 5%, com bico gotejador e CAP de vedação, um filtro acoplado a tampa com haste prolongada, dotado de um coletor padronizado para 01 (um) grama de material, além do microfiltro para reter as impurezas menores (dupla filtragem). Realiza coleta múltiplas (até 03 Amostras) em um mesmo frasco. Fornecimento gratuito de bandeja para sedimentação. **Modelo:** Coproplus Ultra F5 **Registro ANVISA:** 10230730112 **Marca:** Coproplus Ultra **Procedência:** Brasil **Fabricante:** NL Comércio Exterior LTDA. **Apresentação:** Caixa com 400 unidades	**UNID**	**14.000**	R$ 4,60 (quatro reais e sessenta centavos)	R$ 64.400,00 (sessenta e quatro mil e quatrocentos reais)

IDENTIFICAÇÃO DA PROPONENTE

Nome de Fantasia: NL DIAGNOSTICA	
Razão Social: NL COMERCIO EXTERIOR LTDA.	
CNPJ: 52.541.273/0001-47	**Optante pelo SIMPLES:** NÃO
Inscrição Estadual: 111.001.175.110	**Inscrição Municipal:** 9.031.625-8
Endereço: Rua Vigário Albernaz nº 367/371.	
Bairro: Vila Gumercindo	**Cidade:** São Paulo - SP
CEP: 04.134-020	**E-mail:** licitacao@nldiagnostica.com.br
Telefone: (11) 5060-4700	
Banco: Banco do Brasil - 001	**Agência:** 1744-2 – **Conta Corrente:** 2169-5

https://protocolo-docs.s3.sa-east-1.amazonaws.com/pmperuibe/protocolo/3550f5dc-5af3-4f96-8652-3e5ef41f19a4-nlpropostainicial.pdf

Razão Social: NL COMÉRCIO EXTERIOR LTDA.
CNPJ. 52.541.273/0001-47 .
Inscrição Estadual: 111.001.175.110

DADOS DO RESPONSAVEL POR ASSINAR O CONTRATO

NOME: Umberto Moruzzi	**CARGO:** Sócio – Diretor
RG nº: 24.724.370-X SSP/SP	**CPF nº:** 147.708.118-61

Prazo de validade da proposta: 60 (sessenta) dias, a contar da data de sua apresentação.

Prazo e local de entrega: 15 (quinze) dias

Condições de pagamento: 30 (trinta) dias.

DECLARAMOS QUE:

a) De acordo com o edital completo e anexos, há perfeitas condições para entrega do objeto;
b) Nos comprometemos e nos obrigamos a entregar os produtos pelos preços e condições ofertados nesta proposta comercial.
c) Nossa proposta econômica compreende a integralidade dos custos para atendimento dos direitos trabalhistas assegurados na Constituição Federal, nas leis trabalhistas, nas normas infralegais, nas convenções coletivas de trabalho e nos termos de ajustamento de conduta vigentes na data de entrega das propostas, conforme exigido no artigo 63, § 1º da Lei Federal 14.133/21.
d) Em nos preços cotados já estão inclusas eventuais vantagens e/ou abatimentos, impostos, taxas e encargos sociais, obrigações trabalhistas, previdenciárias, fiscais e comerciais, para efeito de julgamento das propostas, com base no art. 34 da Lei 14.133/2021.

São Paulo, 27 de março de 2025.

NL COMÉRCIO EXTERIOR LTDA
Umberto Moruzzi
Sócio - Diretor
RG nº: 24.724.370-X SSP/SP
CPF nº: 147.708.118-61

Consultas

ANVISA - Agência Nacional de Vigilância Sanitária

Detalhes do Produto	
Nome da Empresa Detentora da Notificação ou do Registro do Dispositivo Médico	NL COMÉRCIO EXTERIOR LTDA
CNPJ do Detentor da Notificação ou do Registro do Dispositivo Médico	52.541.273/0001-47
Autorização de Funcionamento da Empresa	1.02.307-3
Nome do Dispositivo Médico	Família de Frascos para Coleta CoproPlus Ultra
Nome Técnico do Dispositivo Médico	FRASCO OU MATERIAL PARA COLETA, ARMAZENAMENTO OU TRANSPORTE DE AMOSTRAS BIOLÓGICAS
Número da Notificação ou do Registro do Dispositivo Médico	10230730112
Situação da Notificação ou do Registro do Dispositivo Médico	Válido
Processo da Notificação ou Registro do Dispositivo Médico	25351399989201790
Fabricante Legal do Dispositivo Médico	FABRICANTE: NL COMÉRCIO EXTERIOR LTDA - BRASIL - CNPJ / Código Único: 52541273000147 - Endereço: RUA VIGÁRIO ALBERNAZ, 371 VILA GUMERCINDO 04134020
Classificação de Risco do Dispositivo Médico	I - Classe I: produtos de baixo risco ao indivíduo e baixo risco à saúde pública
Data de Início da Vigência da Notificação ou do Registro do Dispositivo Médico	02/10/2017
Data de Vencimento da Notificação ou do Registro do Dispositivo Médico	VIGENTE

Tipo de Arquivo	Arquivos	Expediente, data e hora de inclusão
INSTRUÇÕES DE USO OU MANUAL DO USUÁRIO DO PRODUTO	NL.CPU_Portuguese_Rev 02-24_09-09-2024.pdf	1246817241 - 10/09/2024 18:11:00

Apresentação/Modelo

Componentes	Apresentações ou Modelos
CoproPlus Ultra 10	1 caixa com 4 caixas de 100 unidades
CoproPlus Ultra 10	Caixa com 100 unidades
CoproPlus Ultra 10	Caixa com 400 unidades
CoproPlus Ultra 10	Unidade
CoproPlus Ultra SAF	1 caixa com 4 caixas de 100 unidades
CoproPlus Ultra SAF	Caixa com 100 unidades
CoproPlus Ultra SAF	Caixa com 400 unidades
CoproPlus Ultra SAF	Unidade
CoproPlus Ultra ECO	1 caixa com 4 caixas de 100 unidades
CoproPlus Ultra ECO	Caixa com 100 unidades
CoproPlus Ultra ECO	Caixa com 400 unidades
CoproPlus Ultra ECO	Unidade
CoproPlus Ultra 5	1 caixa com 4 caixas de 100 unidades
CoproPlus Ultra 5	Caixa com 100 unidades
CoproPlus Ultra 5	Caixa com 400 unidades
CoproPlus Ultra 5	Unidade

Órgão Prefeitura Municipal da Estância Balneária de Peruibe - SP

PE 17/2025 - Menor Preço

Processo nº 20201/2024

Fornecedor: NL Comercio Exterior Ltda

Aceite de Termos Proposta

A Empresa NL Comercio Exterior Ltda , inscrita no CNPJ 52541273000147, sediada na cidade de: São Paulo - SP, Rua Rua Vigario Albernaz 367/371, telefone: 1150604700_ (, neste ato representado por seu(sua) sócio(a)/representante, o(a) Sr(a) Umberto Moruzzi, CPF XXXXXXX1861 e email: XXXXXXXao@nldiagnostica.com.br, com poderes estabelecidos no ato de investidura, declara aceitar os termos abaixo:

(X) Declaro que não incorro nas condições impeditivas do art. 14 da Lei Federal nº 14.133/21.

(X) Declaro que atendo aos requisitos de habilitação, conforme disposto no art. 63, inciso I, da Lei Federal nº 14.133/21.

(X) Declaro que cumpro as exigências de reserva de cargos para pessoa com deficiência e para reabilitado da Previdência Social, previstas em lei e em outras normas específicas, conforme art. 63, inciso IV, da Lei Federal nº 14.133/21.

(X) Declaro que a proposta apresentada para essa licitação está em conformidade com as exigências do instrumento convocatório e me responsabilizo pela veracidade e autenticidade dos documentos apresentados.

(X) Declaro que minha proposta econômica compreendem a integralidade dos custos para atendimento dos direitos trabalhistas assegurados na Constituição Federal, nas leis trabalhistas, nas normas infralegais, nas convenções coletivas de trabalho e nos termos de ajustamento de conduta vigentes na data de entrega da proposta, conforme art. 63, §1º, da Lei Federal nº 14.133/21.

(X) Declaro que estou ciente do edital e concordo com as condições locais para o cumprimento das obrigações objeto da licitação, conforme o art. 67, inciso VI, da Lei Federal nº 14.133/21;

(X) Declaro para fins do disposto no inciso VI do art. 68, da Lei Federal nº 14.133/21, que não emprego menor de 18 (dezoito) anos em trabalho noturno, perigoso ou insalubre e não emprego menor de 16 (dezesseis) anos, salvo menor, a partir dos 14 (quatorze) anos, na condição de aprendiz, nos termos do inciso XXXIII, do art. 7º, da Constituição Federal/88.

(X) Declaro que não possuo, em minha cadeia produtiva, empregados executando trabalho degradante ou forçado, observando o disposto nos incisos III e IV do art. 1º e no inciso III do art. 5º da Constituição Federal/88.

Data: 26-03-2025 12:33:50

CONSELHO REGIONAL DE BIOLOGIA – 1ª REGIÃO (SP,MT,MS) – CRBio-01
Rua Manoel da Nóbrega, 595 conjunto 111 - CEP 04001-083 – Paraíso – São Paulo – SP.
Telefone: (11) 3884-1489
www.crbio01.gov.br

TERMO DE RESPONSABILIDADE TÉCNICA
RENOVAÇÃO

O Conselho Regional de Biologia da 1ª Região (SP, MT, MS) - CRBio-01, à vista da documentação apresentada, concede o presente à Bióloga **LUCIANA RAMALHO FERRARI, CRBio 056012/01-D**, na área de **SAÚDE – Desenvolvimento, Produção, Comercialização, Importação, Exportação, Distribuição e Armazenamento, Materiais, Equipamentos, Produtos e Kits Biológicos,** certificando que encontra-se sob sua responsabilidade técnica a empresa **"NL COMÉRCIO EXTERIOR LTDA",** Registro **CRBio 000394/01**, inscrita no CNPJ sob o nº 52.541.273/0001-47, estabelecida à Rua Vigário Albernaz, nº 367 e 371 – Vila Gumercindo – CEP 04134-020 - São Paulo – SP.

DOCUMENTO VÁLIDO ATÉ 31 DE MARÇO DE 2026

São Paulo, 10 de fevereiro de 2025.

Neiva Maria Robaldo Guedes - Bióloga
Vice Presidente
No exercício da Presidência do CRBio-01

VIGILÂNCIA EM SAÚDE
GRUPO ESTADUAL DE VIGILÂNCIA SANITÁRIA I CAPITAL

LICENÇA SANITÁRIA - VIGILÂNCIA SANITÁRIA

Nº CEVS: **355030890-325-000264-1-7** DATA DE VALIDADE: **10/06/2025**

Nº PROCESSO:			
Nº PROTOCOLO:	**024.00072695/2024-20**	DATA DO PROTOCOLO:	**30/04/2024**
SUBGRUPO:	**FABRIL**		
AGRUPAMENTO:	**INDÚSTRIA DE PRODUTOS PARA A SAÚDE**		
ATIVIDADE ECONÔMICA-CNAE:	**3250-7/05 FABRICAÇÃO DE MATERIAIS PARA MEDICINA E ODONTOLOGIA**		
OBJETO LICENCIADO:	**ESTABELECIMENTO**		
DETALHE:			

RAZÃO SOCIAL:	**NL COMERCIO EXTERIOR LTDA**	CNPJ ALBERGANTE:	
NOME FANTASIA:	**NL DIAGNOSTICA**		
CNPJ / CPF:	**52.541.273/0001-47**		
LOGRADOURO:	**Rua VIGARIO ALBERNAZ**	NÚMERO:	**367**
COMPLEMENTO:			
BAIRRO:	**VILA GUMERCINDO**		
MUNICÍPIO:	**SÃO PAULO**		
CEP:	**04134-020**	UF:	**SP**
PÁGINA DA WEB:	**WWW.NLDIAGNOSTICA.COM.BR**		

RESPONSÁVEL LEGAL: **UMBERTO MORUZZI**
CPF: **14770811861** CONSELHO REGIONAL: **N/A**
Nº INSCR. CONSELHO PROF: UF:

RESPONSÁVEL TÉCNICO: **LUCIANA RAMALHO FERRARI**
CPF: **28464148828** CONSELHO REGIONAL: **CRBIO**
Nº INSCR. CONSELHO PROF: **56012/01-D** UF: **SP**

LICENÇA SANITÁRIA - VIGILÂNCIA SANITÁRIA

Nº CEVS: **355030890-325-000264-1-7** DATA DE VALIDADE: **10/06/2025**

CLASSES DE PRODUTOS E ATIVIDADES AUTORIZADAS

CLASSE DE PRODUTO:

PRODUTOS PARA SAÚDE

ARMAZENAR EM ÁREA PRÓPRIA

EMBALAR

EXPEDIR

EXPORTAR

FABRICAR

IMPORTAR

CATEGORIA:

PRODUTO PARA DIAGNÓSTICO DE USO

O(A) DIRETOR(A) DA VIGILÂNCIA SANITÁRIA DE SÃO PAULO
CONCEDE A PRESENTE LICENÇA DE FUNCIONAMENTO, SENDO QUE SEU (S) RESPONSÁVEL(IS) ASSUME (M) CONHECER A LEGISLAÇÃO SANITÁRIA VIGENTE E CUMPRI-LA INTEGRALMENTE, INCLUSIVE EM SUAS FUTURAS ATUALIZAÇÕES, OBSERVANDO AS BOAS PRÁTICAS REFERENTES ÀS ATIVIDADES E OU SERVIÇOS PRESTADO, RESPONDENDO CIVIL E CRIMINALMENTE PELO NÃO CUMPRIMENTO DE TAIS EXIGÊNCIAS, FICANDO, INCLUSIVE, SUJEITO (S) AO CANCELAMENTO DESTE DOCUMENTO.
ASSUMEM AINDA INTEIRA RESPONSABILIDADE PELA VERACIDADE DAS INFORMAÇÕES AQUI PRESTADAS PARA O EXERCÍCIO DAS ATIVIDADES RELACIONADAS E DECLARAM ESTAR CIENTES DA OBRIGAÇÃO DE PRESTAR ESCLARECIMENTOS E OBSERVAR AS EXIGÊNCIAS LEGAIS QUE VIEREM A SER DETERMINADAS PELO ÓRGÃO DE VIGILÂNCIA SANITÁRIA COMPETENTE, EM QUALQUER TEMPO, NA FORMA PREVISTA NO ARTIGO 95 DA LEI ESTADUAL 10.083 DE 23 DE SETEMBRO DE 1998.

SÃO PAULO — LOCAL

10/06/2024 — DATA DE DEFERIMENTO

Codigo de Validação: 1718064062184

A autenticidade deste documento deverá ser confirmada na página do Sistema de Informação em Vigilância Sanitária, no endereço: https://sivisa.saude.sp.gov.br/sivisa/cidadao/

JUCESP PROTOCOLO
0.718.177/20-4

16ª ALTERAÇÃO DO CONTRATO SOCIAL DA

NL COMÉRCIO EXTERIOR LTDA.

CNPJ/ME nº 52.541.273/0001-47
NIRE 35.202.400.874

Pelo presente instrumento particular, as partes,

ADOLFO MORUZZI, italiano, divorciado, empresário, portador da Cédula de Identidade RNE nº W-203738-W DPF, inscrito no CPF sob o nº 532.017.018-15, residente e domiciliado na Rua Morás, nº 561, Alto de Pinheiros, CEP 05434-020, na Cidade de São Paulo, Estado de São Paulo;

UMBERTO MORUZZI, brasileiro, divorciado, empresário, portador da Cédula de Identidade RG nº 24.724.370-X SSP/SP, inscrito no CPF sob o nº 147.708.118-61, residente e domiciliado na Rua Visconde de Nacar, nº 285, Apto. 141 – Real Parque, CEP 05685-010, na Cidade de São Paulo, Estado de São Paulo; e

FABIO MORUZZI, brasileiro, casado sob o regime de comunhão parcial de bens, engenheiro civil, portador da Cédula de Identidade RG nº 24.724.371 SSP/SP, inscrito no CPF sob o nº 283.835.378-08, residente e domiciliado na Rua Nicolau Gagliardi, nº 354, Apto. 191, CEP 05429-010, na Cidade de São Paulo, Estado de São Paulo;

Únicos sócios da sociedade empresária limitada denominada **NL COMÉRCIO EXTERIOR LTDA.**, inscrita no CNPJ/ME sob o nº 52.541.273/0001-47, com sede na Rua Vigário Albernaz, nºs 367 e 371, Vila Gumercindo, CEP 04134-020, na Cidade de São Paulo, Estado de São Paulo, devidamente registrada na Junta Comercial do Estado de São Paulo sob o NIRE 35.202.400.874, em sessão de 17 de maio de 1983 ("Sociedade");

Resolvem, de comum acordo e na melhor forma de direito, celebrar a 16ª Alteração do Contrato Social da Sociedade, de acordo com as seguintes cláusulas e condições:

- I -
ALTERAÇÃO DO OBJETO SOCIAL

1.1. Os sócios resolvem alterar o objeto social da Sociedade, a fim de incluir a atividade de serviços de laboratórios clínicos (CNAE 86.40-2/02).

https://protocolo-docs.s3.sa-east-1.amazonaws.com/pmperuibe/protocolo/e633210b-2e8d-45e7-942f-6f3a5c5f7c45-nlcontratosocial202016aalteracao.pdf

1.2. Em decorrência do disposto acima, a Cláusula Terceira do Contrato Social da Sociedade passa a vigorar com a seguinte nova redação:

"Cláusula Terceira: O objeto social da Sociedade engloba as seguintes atividades:

(a) Industrialização, importação, exportação e comércio atacadista de materiais médicos, hospitalares e científico, medicamentos e drogas de uso humano, inclusive de produtos para diagnóstico de uso in vitro;

(b) Conserto, restauração e manutenção de aparelhos para laboratório;

(c) Assessoria e consultoria referentes ao comércio exterior;

(d) Prestação de serviços em gestão de estoque de farmácias e almoxarifados médico, odontológico e hospitalar;

(e) Desenvolvimento e licenciamento de sistemas ou programas de computador, que permitem a realização de customizações específicas a um cliente ou mercado particular; e

(f) Serviços de laboratórios clínicos."

- II -
REFORMA E CONSOLIDAÇÃO DO CONTRATO SOCIAL

2.1. Diante do quanto deliberado e aprovado nos itens acima, os sócios resolvem consolidar o Contrato Social da Sociedade, o qual, após reforma, passará a vigorar com a seguinte redação:

CONSOLIDAÇÃO DO CONTRATO SOCIAL DA

NL COMÉRCIO EXTERIOR LTDA.

CNPJ/ME nº 52.541.273/0001-47
NIRE 35.202.400.874

CAPÍTULO I
DENOMINAÇÃO SOCIAL, SEDE E OBJETO

https://protocolo-docs.s3.sa-east-1.amazonaws.com/pmperuibe/protocolo/e633210b-2e8d-45e7-942f-6f3a5c5f7c45-nlcontratosocial202016aalteracao.pdf

JUCESP
01 10 20

Cláusula Primeira: A Sociedade tem a denominação social de **NL COMÉRCIO EXTERIOR LTDA.** ("Sociedade").

Cláusula Segunda: A Sociedade tem sua sede localizada na Rua Vigário Albernaz, nºs 367 e 371, Vila Gumercindo, CEP 04134-020, na Cidade de São Paulo, Estado de São Paulo, podendo criar e extinguir sucursais, filiais, agências, depósitos, escritórios e representações em qualquer localidade do País ou do exterior, por deliberação dos sócios.

Cláusula Terceira: O objeto social da Sociedade engloba as seguintes atividades:

(a) Industrialização, importação, exportação e comércio atacadista de materiais médicos, hospitalares e científico, medicamentos e drogas de uso humano, inclusive de produtos para diagnóstico de uso in vitro;

(b) Conserto, restauração e manutenção de aparelhos para laboratório;

(c) Assessoria e consultoria referentes ao comércio exterior;

(d) Prestação de serviços em gestão de estoque de farmácias e almoxarifados médico, odontológico e hospitalar;

(e) Desenvolvimento e licenciamento de sistemas ou programas de computador, que permitem a realização de customizações específicas a um cliente ou mercado particular; e

(f) Serviços de laboratórios clínicos.

CAPÍTULO II
CAPITAL SOCIAL E DURAÇÃO

Cláusula Quarta: O capital social da Sociedade é de R$ 450.000,00 (quatrocentos e cinquenta mil reais), totalmente subscrito e integralizado em moeda corrente nacional, dividido em 450.000(quatrocentas e cinquenta mil) quotas, com valor nominal de R$ 1,00 (um real) cada uma, todas com direito a voto, assim distribuídas entre os sócios:

SÓCIO	QUOTAS	VALOR	%
ADOLFO MORUZZI	180.000	R$180.000,00	40%
UMBERTO MORUZZI	135.00	R$135.000,00	30%
FABIO MORUZZI	135.00	R$135.000,00	30%
TOTAL	**450.000**	**R$450.000,00**	**100%**

https://protocolo-docs.s3.sa-east-1.amazonaws.com/pmperuibe/protocolo/e633210b-2e8d-45e7-942f-6f3a5c5f7c45-nlcontratosocial202016aalteracao.pdf

Parágrafo Único: A responsabilidade de cada sócio é restrita ao valor de suas quotas, mas todos respondem solidariamente pela integralização do capital social, nos termos do artigo 1.052, da Lei nº 10.406 de 10 de janeiro de 2002.

Cláusula Quinta: A Sociedade tem prazo de duração indeterminado, e teve início a partir do arquivamento de seu instrumento constitutivo na Junta Comercial do Estado, em 17 de maio de 1983.

CAPÍTULO III
ADMINISTRAÇÃO DA SOCIEDADE

Cláusula Sexta: A administração dos negócios sociais em geral e a prática, para tanto, de todos os atos necessários ou convenientes a esse fim, assim como a sua representação em juízo e fora dele, ativa ou passivamente, perante quaisquer terceiros, repartições públicas ou autoridades federais, estaduais ou municipais, bem como autarquias, sociedades de economia mista, entidades paraestatais e instituições financeiras, competirá à Administração da Sociedade, que será exercida pelos sócios **ADOLFO MORUZZI**, **UMBERTO MORUZZI** e **FABIO MORUZZI**, acima qualificados, os quais poderão representar a Sociedade isoladamente, cabendo a todos o cargo de Administradores, competindo a eles, além das obrigações regulares, previstas em lei ou neste Contrato e inerentes à função, o uso privativo da denominação social.

Parágrafo Primeiro: Os Administradores terão direito a uma remuneração mensal, a título de Pró-Labore, que será fixada por deliberação de sócios representando a maioria do capital social.

Parágrafo Segundo: São expressamente vedados, sendo nulos e inoperantes com relação à Sociedade, os atos de quaisquer dos sócios, Administradores, procuradores ou funcionários, que a envolverem em obrigações relativas a negócios ou operações estranhas aos objetos sociais, tais como fianças, avais, endossos ou quaisquer outras garantias em favor de terceiros, exceto mediante autorização específica conferida pelo sócio ou sócios que representem ao menos 75% (setenta e cinco por cento) do capital social.

Parágrafo Terceiro: Os poderes para comprar, vender, hipotecar, ou por qualquer outro modo, alienar ou gravar bens do ativo imobilizado, deverão ser exercidos exclusivamente pelos Administradores, mediante deliberação expressa do sócio ou sócios que representem ao menos 75% (setenta e cinco por cento) do capital social.

Parágrafo Quarto: Os Administradores somente poderão ser destituídos mediante deliberação de sócios representando ao menos 75% (setenta e cinco por cento) do capital

https://protocolo-docs.s3.sa-east-1.amazonaws.com/pmperuibe/protocolo/e633210b-2e8d-45e7-942f-6f3a5c5f7c45-nlcontratosocial202016aalteracao.pdf

social, sendo que, em caso de renúncia, esta deve ser comunicada formalmente aos sócios e levada a registro perante a Junta Comercial.

Parágrafo Quinto: Os Administradores poderão delegar poderes a procuradores para representarem a Sociedade em quaisquer atos ou assuntos, especificando-se no instrumento de mandato os atos e operações que poderão praticar.

Parágrafo Sexto: Os Administradores declaram, nos termos do parágrafo 1º do artigo 1.011 do Código Civil, jamais terem sido condenados a pena que vede, ainda que temporariamente, o acesso a cargos públicos, ou por crime falimentar, de prevaricação, peita ou suborno, concussão, peculato ou contra a economia popular, o sistema financeiro nacional, as normas de defesa da concorrência, as relações de consumo, a fé pública ou a propriedade.

CAPÍTULO IV
REUNIÃO DE SÓCIOS

Cláusula Sétima: Sempre que necessário, os sócios se reunirão, mediante a convocação do administrador ou dos sócios, por meio de notificação escrita enviada aos endereços dos sócios constantes no preâmbulo deste Contrato Social, ou, ainda por e-mail, desde que se possa comprovar o respectivo envio da convocação, com 05 (cinco) dias de antecedência e especificando o dia, a hora e o local da Reunião, bem como a ordem do dia, e só sobre ela poderá haver deliberação, a menos que unanimemente os sócios acordem diferentemente, não se aplicando, portanto, as disposições contidas no artigo 1.152, parágrafo 3º, conforme previsão do artigo 1.072, parágrafo 6º, ambos do Código Civil.

Parágrafo Primeiro: As deliberações deverão ser aprovadas pelos sócios representando a maioria do capital social, correspondendo a cada quota do capital social um voto, ressalvadas as matérias cujo quórum especial seja previsto de forma diferente na lei.

Parágrafo Segundo: Em conformidade com o artigo 1.078 do Código Civil, os sócios deverão realizar, pelo menos, uma reunião nos primeiros 04 (quatro) meses de cada ano, a fim de aprovar as contas anuais da Sociedade e nomear novos administradores, quando for o caso, entre outros assuntos de interesse da Sociedade.

Parágrafo Terceiro: Qualquer sócio poderá ser representado por procurador, sendo então considerado presente à Reunião, e ao qual será obrigatoriamente outorgado mandato com poderes específicos para tal.

Parágrafo Quarto: As Reuniões de Sócios terão por objeto conhecer, discutir e deliberar sobre todos os negócios relativos ao objeto da Sociedade e sobre todas as matérias de

https://protocolo-docs.s3.sa-east-1.amazonaws.com/pmperuibe/protocolo/e633210b-2e8d-45e7-942f-6f3a5c5f7c45-nlcontratosocial202016aalteracao.pdf

interesse da Sociedade, tomando as resoluções que julgar convenientes à sua defesa e desenvolvimento.

Parágrafo Quinto: A Reunião de Sócios torna-se dispensável quando todos os sócios decidirem, por escrito, sobre a matéria que nela seria objeto de deliberação.

Parágrafo Sexto: Os sócios, por si e pelos seus eventuais representantes, obrigam-se a não obstruir o exame e ou a votação de qualquer matéria submetida à Reunião de Sócios.

Parágrafo Sétimo: Das Reuniões de Sócios serão lavradas atas que poderão ser levadas a registro na Junta Comercial, não sendo necessária a manutenção de livros societários na sede da Sociedade.

Parágrafo Oitavo: As deliberações tomadas em conformidade com este Contrato Social e com a legislação aplicável vinculam todos os sócios, ainda que ausentes ou dissidentes.

CAPÍTULO V
CESSÃO E TRANSFERÊNCIA DE QUOTAS

Cláusula Oitava: Os sócios terão direito de preferência na subscrição de quotas e/ou, se aplicável, outros valores mobiliários emitidos pela Sociedade, na proporção do número de quotas que possuírem na época da emissão, ficando assegurado o prazo de 30 (trinta) dias para expresso exercício deste direito, a contar da deliberação que autorizar a referida emissão, sendo que os sócios poderão ceder tal direito de preferência, nos termos do artigo 1.081 do Código Civil.

Parágrafo Primeiro: Observado o quanto disposto na Cláusula Nona, qualquer sócio que decidir alienar suas quotas ou ceder seus direitos à subscrição de quotas ou de títulos e valores mobiliários conversíveis em quotas, a qualquer título, onerosa ou gratuitamente, no todo ou em parte, somente poderá fazê-lo após notificar os demais sócios, por escrito, de sua intenção de alienar suas quotas ou ceder seus direitos, outorgando-lhes preferência para aquisição das quotas a serem alienadas ou de referidos direitos a serem cedidos. O exercício do direito de preferência deverá ser manifestado por escrito em até 30 (trinta) dias, contados do recebimento da notificação aqui descrita.

Parágrafo Segundo: Independentemente das condições de pagamento eventualmente ofertadas por terceiros para aquisição de quotas e/ou de direitos correlatos, objeto da notificação acima, os sócios outorgam-se, de maneira mútua, irrevogável e irretratável, o direito de exercer a preferência nos termos desta Cláusula, mediante pagamento do valor

https://protocolo-docs.s3.sa-east-1.amazonaws.com/pmperuibe/protocolo/e633210b-2e8d-45e7-942f-6f3a5c5f7c45-nlcontratosocial202016aalteracao.pdf

nominal das quotas e/ou direitos correlatos, em até 30 (trinta) dias contados da data do exercício do direito de preferência.

CAPÍTULO VI
FALECIMENTO, RETIRADA, AUSÊNCIA, INSOLVÊNCIA E INTERDIÇÃO DE SÓCIO

Cláusula Nona: A morte, a retirada voluntária, a ausência, a insolvência ou a incapacidade de qualquer dos sócios ("Evento") não extinguirá a Sociedade, que continuará em conformidade com a presente Cláusula e seus Parágrafos abaixo.

Parágrafo Primeiro: Em caso de qualquer Evento, somente e tão somente o(s) descendente(s) em linha reta, sem restrição de grau, poderão substituir o referido sócio, caso assim decida(m) o(s) sócio(s) remanescente(s). Na hipótese de o(s) sócio(s) remanescente(s) por não admitir o(s) descendente(s) do sócio falecido, retirante, ausente, insolvente ou interditado, as quotas a que eles e o cônjuge e os demais herdeiros e legatários do referido sócio teriam direito a receber serão liquidadas, com a respectiva readequação do capital social e das participações do(s) sócio(s) remanescente(s), na forma indicada no Parágrafo Segundo abaixo.

Parágrafo Segundo: Os haveres do sócio falecido, retirante, ausente, insolvente ou interditado serão apurados com base no último balanço patrimonial aprovado pelos sócios da Sociedade. Os haveres poderão ser pagos, em moeda corrente nacional, em até 24 (vinte e quatro) prestações, iguais, mensais e sucessivas, vencendo-se a primeira 90 (noventa) dias após a data do Evento, sendo corrigidos monetariamente na temporariedade permitida na legislação em vigor, conforme variação positiva do índice IPCA/IBGE, e, na sua ausência, aquele que vier a substituí-lo.

Cláusula Décima: Na hipótese de separação judicial, divórcio ou término da união estável de um sócio, não será permitido que suas quotas sejam atribuídas ao seu cônjuge ou companheiro, e consequentemente não será permitido o ingresso do mesmo na Sociedade, seja a que título for sendo considerada nula a prática de tal ato.

Parágrafo Único: Nos casos mencionados nesta Cláusula, o cônjuge ou companheiro do sócio será tratado como um sócio retirante e seus haveres serão apurados conforme o Parágrafo Segundo da Cláusula Nona acima.

Cláusula Décima Primeira: Para fins do disposto no Capítulo VI e no Capítulo VII deste Contrato Social, considera-se efetiva data do Evento, e, portanto, da saída do sócio:

https://protocolo-docs.s3.sa-east-1.amazonaws.com/pmperuibe/protocolo/e633210b-2e8d-45e7-942f-6f3a5c5f7c45-nlcontratosocial202016aalteracao.pdf

a) Na hipótese de retirada voluntária, a da expiração do prazo de 60 (sessenta) dias, contados da comprovada ciência da Sociedade.

b) Na hipótese de falecimento, o dia do óbito.

c) Na hipótese de exclusão, a data em que tal deliberação for determinada pelos sócios.

d) Nas demais hipóteses, a data da sentença judicial proferida em primeira instância, ainda que recorrida.

CAPÍTULO VII
EXCLUSÃO DE SÓCIO

Cláusula Décima Segunda: A prática, por qualquer sócio, de atos de gravidade, devidamente comprovados, que coloquem em risco a continuidade da Sociedade, poderão ensejar sua exclusão por justa causa.

Parágrafo Primeiro: A exclusão de sócio deverá ser deliberada em Reunião de Sócios especialmente convocada para esse fim, pelos meios descritos no *caput* da Cláusula Sétima acima e com 15 (quinze) dias de antecedência, sendo que a intimação deverá conter a data, horário e local da reunião, além da descrição dos motivos justificadores para a proposta de exclusão de sócio.

Parágrafo Segundo: O sócio sujeito à exclusão, querendo, poderá encaminhar sua defesa, por escrito, aos demais sócios, até, e inclusive, o dia da realização da reunião. O não comparecimento à reunião será considerado renúncia ao direito de defesa.

Parágrafo Terceiro: A Reunião de Sócios somente se instalará com a presença da totalidade dos sócios, desconsiderando-se o sócio que se pretende excluir, sendo garantido a esse último o direito de ampla e livre defesa, podendo haver debates orais entre os sócios para discussão dos motivos ensejadores da exclusão.

Parágrafo Quarto: A decisão pela exclusão deverá ser tomada pela totalidade dos sócios, com exceção do sócio que se pretende excluir, desde que tais sócios juntos representem, pelo menos, 75% (setenta e cinco por cento) do capital social, observando-se as disposições desta Cláusula.

Parágrafo Quinto: A decisão dos sócios será devidamente lavrada em ata e posteriormente arquivada na sede da Sociedade e conterá todas as deliberações tomadas. A exclusão do sócio

https://protocolo-docs.s3.sa-east-1.amazonaws.com/pmperuibe/protocolo/e633210b-2e8d-45e7-942f-6f3a5c5f7c45-nlcontratosocial202016aalteracao.pdf

deverá ser formalizada através de alteração deste Contrato Social, sendo desnecessária a assinatura do sócio excluído, a qual será levada a registro perante o órgão competente.

Parágrafo Sexto: Os haveres serão sempre apurados de acordo com o que for decidido pelos sócios na ocasião da exclusão.

CAPÍTULO VIII
EXERCÍCIO SOCIAL E DISTRIBUIÇÃO DOS LUCROS

Cláusula Décima Terceira: Todos os sócios terão direito à participação nos lucros da Sociedade, de forma proporcional ou não à sua participação no capital social, conforme deliberação de sócio ou sócios representando 75% (setenta e cinco por cento) do capital social, participando todos, também, nos eventuais prejuízos, estes últimos na proporção de sua participação societária.

Parágrafo Único: A Sociedade poderá distribuir dividendos intermediários conforme aprovação de sócio ou sócios representando 75% (setenta e cinco por cento), devendo tais dividendos ser declarados à conta de lucros acumulados ou reservas de lucros constantes do último balanço geral ou balanço semestral ou de período menores.

CAPÍTULO IX
DISSOLUÇÃO E LIQUIDAÇÃO DA SOCIEDADE

Cláusula Décima Quarta: A Sociedade será dissolvida totalmente e liquidada nos casos previstos em lei ou mediante deliberação de sócio ou sócios que representem ao menos 75% (setenta e cinco por cento) do capital social.

Parágrafo Único: Em caso de liquidação ou dissolução total da Sociedade, o(a) liquidante, sócio ou não, será eleito(a) pela maioria votante do capital social. Nessa hipótese, os haveres da Sociedade serão empregados na liquidação das obrigações da Sociedade, respeitados os direitos dos credores preferenciais, e o remanescente, se houver, rateado entre os sócios em proporção ao número de quotas de cada um.

CAPÍTULO X
CASOS OMISSOS

Cláusula Décima Quinta: A Sociedade será regida pelo presente Contrato Social e pelas disposições inseridas no capítulo próprio das sociedades limitadas no Código Civil, sendo, ainda, regida de forma supletiva pelas normas das sociedades anônimas.

https://protocolo-docs.s3.sa-east-1.amazonaws.com/pmperuibe/protocolo/e633210b-2e8d-45e7-942f-6f3a5c5f7c45-nlcontratosocial202016aalteracao.pdf

JUCESP
01 10 20

CAPÍTULO XI
FORO

Cláusula Décima Sexta: As partes elegem o Foro da Comarca de São Paulo, Capital do Estado de São Paulo, como o competente para dirimir quaisquer dúvidas e controvérsias decorrentes do presente Contrato Social.

E, por estarem assim de pleno e comum acordo, os sócios firmam a 16ª Alteração do Contrato Social da Sociedade em 3 (três) vias de igual teor e forma, na presença das 2 (duas) testemunhas abaixo identificadas.

São Paulo, 01 de setembro de 2020.

ASSINATURAS DOS SÓCIOS:

ADOLFO MORUZZI

UMBERTO MORUZZI

FABIO MORUZZI

Testemunhas:

1. Antonia Esquezaro
Nome: Antonia Esquezaro
RG: 7 939922 SSP/SP
CPF: 012.182.766-65

2. Malcolm Adriano da Silva
Nome: Malcolm Adriano da Silva
RG: 17.036423 SSP/SP
CPF: 116.658.228-05

JUCESP 01 OUT. 2020 SEDE

[Página de Assinaturas da 16ª Alteração do Contrato So
em 01 de setembro d

SECRETARIA DE DESENVOLVIMENTO ECONÔMICO – JUCESP
CERTIFICO O REGISTRO SOB O NÚMERO
GISELA SIMIEMA CESCHIN
SECRETARIA GERAL
405.569/20-8
JUCESP

VBD - 1004259v7 / 36-13

PREFEITURA DE SÃO PAULO
SAÚDE

VIGILÂNCIA EM SAÚDE
Prefeitura Municipal de SÃO PAULO

LICENÇA SANITÁRIA - VIGILÂNCIA SANITÁRIA

Nº CMVS: **355030801-464-001818-1-1** DATA DE VALIDADE: **25/09/2026**

Nº PROCESSO:			
Nº PROTOCOLO:	**6018.2023/0014516-4**	DATA DO PROTOCOLO:	**16/02/2023**
SUBGRUPO:	**DISTRIBUIDORA/IMPORTADORA**		
AGRUPAMENTO:	**COMÉRCIO ATACADISTA DE PRODUTOS PARA A SAÚDE**		
ATIVIDADE ECONÔMICA-CNAE:	**4645-1/01 COMÉRCIO ATACADISTA DE INSTRUMENTOS E MATERIAIS PARA USO MÉDICO, CIRÚRGICO, HOSPITALAR E DE LABORATÓRIOS**		
OBJETO LICENCIADO:	**ESTABELECIMENTO**		
DETALHE:			

RAZÃO SOCIAL:	**NL COMERCIO EXTERIOR LTDA**	CNPJ ALBERGANTE:	
NOME FANTASIA:	**NL COMERCIO EXTERIOR LTDA**		
CNPJ / CPF:	**52.541.273/0001-47**		
LOGRADOURO:	**Rua VIGARIO DE ALBERNAZ**	NÚMERO:	**371**
COMPLEMENTO:			
BAIRRO:	**VILA GUMERCINDO**		
MUNICÍPIO:	**SÃO PAULO**		
CEP:	**04134-020**	UF:	**SP**
PÁGINA DA WEB:			

RESPONSÁVEL LEGAL: **UMBERTO MORUZZI**
CPF: **14770811861** CONSELHO REGIONAL: **N/A**
Nº INSCR. CONSELHO PROF: UF:

RESPONSÁVEL TÉCNICO: **LUCIANA RAMALHO FERRARI**
CPF: **28464148828** CONSELHO REGIONAL: **CRBIO**
Nº INSCR. CONSELHO PROF: **56012/01-D** UF: **SP**

RESPONSÁVEL TÉCNICO SUBSTITUTO: **ANA CAROLINA LEITE ALMEIDA**
CPF: **13255453763** CONSELHO REGIONAL: **CRF**
Nº INSCR. CONSELHO PROF: **110806** UF: **SP**

AUTORIZAÇÃO DE FUNCIONAMENTO DE EMPRESAS (AFE)

Descrição	Número AFE
Produtos para a saúde/correlatos	1.02307-3

Atividades Licenciadas
IMPORTAR, DISTRIBUIR, EXPORTAR, ARMAZENAR, PRODUZIR

LICENÇA SANITÁRIA - VIGILÂNCIA SANITÁRIA

Nº CMVS: **355030801-464-001818-1-1** DATA DE VALIDADE: **25/09/2026**

CLASSES DE PRODUTOS E ATIVIDADES AUTORIZADAS

CLASSE DE PRODUTO:

PRODUTOS PARA SAÚDE

ARMAZENAR EM ÁREA PRÓPRIA

DISTRIBUIR

EXPORTAR

IMPORTAR

CATEGORIA:

PRODUTO PARA DIAGNÓSTICO DE USO

**O(A) AUTORIDADE SANITÁRIA DA VIGILÂNCIA SANITÁRIA DE SÃO PAULO
CONCEDE A PRESENTE LICENÇA DE FUNCIONAMENTO, SENDO QUE SEU (S) RESPONSÁVEL(IS) ASSUME (M) CONHECER A LEGISLAÇÃO SANITÁRIA VIGENTE E CUMPRI-LA INTEGRALMENTE, INCLUSIVE EM SUAS FUTURAS ATUALIZAÇÕES, OBSERVANDO AS BOAS PRÁTICAS REFERENTES ÀS ATIVIDADES E OU SERVIÇOS PRESTADO, RESPONDENDO CIVIL E CRIMINALMENTE PELO NÃO CUMPRIMENTO DE TAIS EXIGÊNCIAS, FICANDO, INCLUSIVE, SUJEITO (S) AO CANCELAMENTO DESTE DOCUMENTO.
ASSUMEM AINDA INTEIRA RESPONSABILIDADE PELA VERACIDADE DAS INFORMAÇÕES AQUI PRESTADAS PARA O EXERCÍCIO DAS ATIVIDADES RELACIONADAS E DECLARAM ESTAR CIENTES DA OBRIGAÇÃO DE PRESTAR ESCLARECIMENTOS E OBSERVAR AS EXIGÊNCIAS LEGAIS QUE VIEREM A SER DETERMINADAS PELO ÓRGÃO DE VIGILÂNCIA SANITÁRIA COMPETENTE, EM QUALQUER TEMPO, NA FORMA PREVISTA NO ARTIGO 95 DA LEI ESTADUAL 10.083 DE 23 DE SETEMBRO DE 1998.**

SÃO PAULO LOCAL

25/09/2023 DATA DE DEFERIMENTO

Codigo de Validação: 1695654033976

A autenticidade deste documento deverá ser confirmada na página do Sistema de Informação em Vigilância Sanitária, no endereço: http://sivisa.saude.sp.gov.br/sivisa/cidadao/

CERTIFICADO DE REGISTRO

O Conselho Regional de Biologia – 1ª Região (SP, MT, MS) – CRBio-01 certifica que na 123ª Sessão Plenária deste Conselho realizada em 05 de outubro de 2007, foi homologado o registro da empresa "**NL COMÉRCIO EXTERIOR LTDA"**, sob o nº **CRBio 394/01,** inscrita no CNPJ sob o nº 52.541.273/0001-47 - , com sede à Rua Vigário Albernaz, 367 e 371 – Vila Gumercindo – São Paulo – SP – CEP 04134-020.

São Paulo, 17 de Maio de 2012.

Dr. Luiz Eloy Pereira
Presidente
CRBio 01788/01-D

https://protocolo-docs.s3.sa-east-1.amazonaws.com/pmperuibe/protocolo/d9c485f2-753a-4954-996c-ddf38cca694b-nlcertificadoderegistro crbio.pdf

PREFEITURA DE
SÃO PAULO
FAZENDA

SECRETARIA MUNICIPAL DA FAZENDA

Certidão Conjunta de Débitos de Tributos Mobiliários

Certidão Número: 0407990 - 2025

CPF/CNPJ Raiz: 52.541.273/
Contribuinte: NL COMERCIO EXTERIOR LTDA

Liberação: 14/02/2025
Validade: 13/08/2025

Tributos Abrangidos:
Imposto Sobre Serviços - ISS
Taxa de Fiscalização de Localização Instalação e Funcionamento
Taxa de Fiscalização de Anúncio - TFA
Taxa de Fiscalização de Estabelecimento - TFE
Taxa de Resíduos Sólidos de Serviços de Saúde - TRSS (incidência a partir de Jan/2011)
Imposto Sobre Transmissão de Bens Imóveis - ITBI

Unidades Tributárias:

CCM 9.031.625-8- Inicio atv :17/05/1983 (R VIGARIO ALBERNAZ, 367 - CEP: 04134-020)

Ressalvado o direito de a Fazenda Municipal cobrar e inscrever quaisquer dívidas de responsabilidade do sujeito passivo que vierem a ser apuradas ou que se verifiquem a qualquer tempo, inclusive em relação ao período contido neste documento, relativas a tributos administrados pela Secretaria Municipal da Fazenda e a inscrições em Dívida Ativa Municipal, junto à Procuradoria Geral do Município é certificado que a Situação Fiscal do Contribuinte supra, referente aos créditos tributários inscritos e não inscritos na Dívida Ativa abrangidos por esta certidão, até a presente data é: **REGULAR.**

A aceitação desta certidão está condicionada à verificação de sua autenticidade na Internet, no endereço http://www.prefeitura.sp.gov.br/cidade/secretarias/fazenda/.
Qualquer rasura invalidará este documento.

SITUAÇÃO REGULAR

Certidão expedida com base na Portaria Conjunta SF/PGM nº 4, de 12 de abril de 2017, Instrução Normativa SF/SUREM nº 3, de 6 de abril de 2015, Decreto 50.691, de 29 de junho de 2009, Decreto 51.714, de 13 de agosto de 2010; Portaria SF nº 268, de 11 de outubro de 2019 e Portaria SF nº 182, de 04 de agosto de 2021.

Certidão emitida às 07:52:35 horas do dia 18/02/2025 (hora e data de Brasília).

Código de Autenticidade: DF6CA4AD

A autenticidade desta certidão deverá ser confirmada na página da Secretaria Municipal da Fazenda http://www.prefeitura.sp.gov.br/sf

Relatório Proposta Fornecedor Licitação

Informações do Pregão	
Processo:	20201/2024
Tipo de Julgamento da Licitação:	Menor Preço
Número do Edital:	PE 17/2025
Critério de Classificação:	Global

Fornecedor			
Razão Social:	GC LAB DIAGNOSTICOS LTDA EPP	CPF/CNPJ:	20.352.354/0001-02
Representante:	GABRIEL DE ANDRADE CANELA	CPF:	093.670.796-80
Licitante declarou-se Me/Epp/Mei: Não			

Protocolos			
Data/Hora de Envio	Número Protocolo	Situação	Data/Hora de Cancelamento
26/03/2025 17:24:11	20250326172411764202503270901000034516011021	Enviado	

Lote	Item	Qtde	Unidade	Descrição	Marca	Modelo	Vl. Unit (R$)	Vl. Total (R$)
1	1	600,0000	RL	Etiqueta de código de barras para tubos - 50 X 30 mm aos pares. Rolo com no mínimo 2000 etiquetas.	SUPER	SUPER	45,0000	27.000,00
3	1	100,0000	UN	MÁSCARA PARA TUBERCULOSE N95	SAYRO	SAYRO	5,0000	500,00
4	1	16,0000	FR	Soro clone anti-B fr 10 ml	IMUNOSCAN	IMUNOSCAN	45,0000	720,00
5	1	60,0000	KIT	Kit VDRL reagente para VDRL PARonto ara uso com 25 0 testes 5, 5ml com controle positivo	RENYLAB	RENYLAB	95,0000	5.700,00
6	1	10,0000	UN	TERMOMETRO DIGITAL: Instrumento de medição precisa da temperatura interna e externa assim com as sua máximas e mínimas. Visor em cristal líquido de fácil visualização. Função °C / °F, botão liga/desliga.	CEPA	CEPA	65,0000	650,00
10	1	30,0000	KIT	TAP - PARA DETERMINACAO DE TEMPO DE PROTROMBINA	CLOT - 05X02ML	CLOT - 05X02ML	199,0000	5.970,00
12	1	16,0000	FR	SORO CLONE ANTI - A COM 10 ML	IMUNOSCAN	IMUNOSCAN	45,0000	720,00
13	1	15,0000	PCT	PIPETA PAUSTER DESCARTÁVEL 3 ML - PCT COM 500 UND	CRAL	CRAL	145,0000	2.175,00
14	1	30,0000	CX	TUBO À VÁCUO PARA COLETA DE SANGUE (4, 5 A 5ML) SEM ANTICOAGULANTE - CX 100 TUBOS - TUBOS DE VIDRO	LABOR IMPORT	LABOR IMPORT	95,0000	2.850,00
15	1	100,0000	PCT	PLACA DE AGAR MULLER HINTON GRANDE (150 X 15 MM) - PCT C/ 10 UND	RENYLAB	RENYLAB	145,0000	14.500,00
16	1	100,0000	CX	AGULHA PARA COLETA A VÁCUO 25 X 7 - CX. COM 100 UNIDADES	LABOR IMPORT	LABOR IMPORT	55,0000	5.500,00
17	1	250,0000	CX	AGULHA PARA COLETA A VÁCUO 25 X 8 - CX. COM 100 UNIDADES	CRAL	CRAL	55,0000	13.750,00
18	1	100,0000	TUBO	TUBOS DE TUBO CAPILAR PARA MICRO-HEMATÓCRITO SEM HEPARINA- COM 500 CAPILARES.	MICRON	MICRON	45,0000	4.500,00
19	1	220,0000	CX	LAMINAS DE BORDA FOSCA - CAIXA COM 100 LAMINAS - LAPIDADAS	PRECISION	PRECISION	15,0000	3.300,00
20	1	30.000,0000	UN	COLETOR UNIVERSAL ESTERIL - DESCART C/ 50 ML	FIRSTLAB	FIRSTLAB	1,0000	30.000,00
21	1	20,0000	UN	ESTANTE P/ TUBO 12,5 X 21,5 CM - ALT4,5CM P/ 60X1 3MM TUBOS	GLOBAL	GLOBAL	45,0000	900,00
22	1	10,0000	FR	SORO ANTI-HUMANO - FR.C/10ML - 1-P/DIRETO DA ANTIGLOBULINA HUMANA OU TESTE DE COOMBS DIRETO 2 - TESTE INDIRETO DA ANTIGLOBULINA HUMANA OU TESTE DE COOMBS INDIRETO	IMUNOSCAN	IMUNOSCAN	65,0000	650,00
23	1	10,0000	PCT	PONTEIRAS P/PIPETAS AUTOMÁTICAS AZUL 200-500 UL - PCTE C/1000 UNID	FIRSTLAB	FIRSTLAB	45,0000	450,00
24	1	1.500,0000	UN	SWAB ESTÉRIL C/ HASTE PLASTICA	FIRSTLAB	FIRSTLAB	1,0000	1.500,00

Relatório Proposta Fornecedor Licitação

25	1	12,0000	FR	ALBUMINA BOVINA - FR. C/ 10 ML PARA TESTE IMUNOHEMATOLOGICO - 22%	EBRAM	EBRAM	65,0000	780,00
26	1	50,0000	CX	LAMINULAS P/CAMARA DE NEUBAUER - CX. C/12-UNIDADE	GLOBAL	GLOBAL	299,0000	14.950,00
27	1	5,0000	CX	CORANTE PANÓTICO (3 FR C/ 500 ML CADA)	RENYLAB	RENYLAB	65,0000	325,00
28	1	5,0000	FR	AZUL DE CRESIL - FR. C/ 100 ML	NEW PROV	NEW PROV	45,0000	225,00
29	1	3,0000	CX	REAGENTE PARA COLORACÃO DE GRAM- CX. C/3 FR DE 250ML (LUGOL+C.VIOL.+FLUCS.)	RENYLAB	RENYLAB	145,0000	435,00
30	1	10,0000	FR	ÓLEO DE IMERSÃO - FR.C/ 100 M	RENYLAB	RENYLAB	45,0000	450,00
31	1	500,0000	FR	TIRAS REAGENTES PARA UROANÁLISE - FR. C/ 100 TIRAS C/ 10 AREAS P/ DETERMINAÇÃO DE DENSIDADE, pH, LEUCÓCITOS, NITRITOS, PROTEÍNAS, GLICOSE CORPOS CETÔNICOS, UROBILINOGÊNIO, BILIRRUBINA E SANGUE NA URINA P/ AVALIAÇÃO POR FOTOMETRIA EM LEITURA VISUAL	WAMA	WAMA	65,0000	32.500,00
32	1	150,0000	CX	TIRAS REAGENTES PARA GRAVIDEZ CX. C/ 50 TIRAS C/ SENSIBILIDADE DE 25 ML U/ ML HCG C/ ANTICORPO MONOCLONAL P/ SORO E URINA	HIGHTOP	HIGHTOP	65,0000	9.750,00
33	1	60,0000	CX	DISCOS PARA ANTIBIOGRAMA PARA PLACAS GRANDES GRAM-NEGATIVO C/ 15 TIPOS DE ANTIBIOTICOS (25 TESTES)	DME	DME	499,0000	29.940,00
34	1	60,0000	CX	DISCOS PARA ANTIBIOGRAMA PARA PLACAS GRANDES GRAM-POSITIVOS C/ 15 TIPOS DE ANTIBIOTICOS (25 TESTES)	DME	DME	499,0000	29.940,00
35	1	100,0000	CX	DISCOS PARA ANTIBIOGRAMA PARA PLACAS GRANDES PARA UROANALISE C/ 15 TIPOS DE ANTIBIOTICOS (25 TESTES)	DME	DME	499,0000	49.900,00
36	1	1,0000	UN	JARRA PARA ANAEROBIOSE 2,5 LITROS	PROBAC	PROBAC	1.899,0000	1.899,00
37	1	60,0000	CX	LAMINO CULTIVO P/URINA CX C/ 50 UNIDADES-CONTENDO MEIO CLED NA FACE LARGA DA LAMINA E OS MEIOS CITRATOS DE SIMMONS E MEIO I NA FACE DIVIDIDA DA LAMINA ACOMPANHA AINDA UM FRASCO CONTA-GOTAS COM REATIVO DE KOVACS	PROBAC	PROBAC	424,4300	25.465,80
38	1	40,0000	PCT	PLACAS DE AGAR-SANGUE PEQUENAS (90 X 15 MM) - PCT C/ 10 UND	RENYLAB	RENYLAB	110,0000	4.400,00
41	1	10,0000	UN	CÂMARAS DE NEUBAUER DUPLAMENTE ESPELHADA	GLOBAL	GLOBAL	499,0000	4.990,00
42	1	4,0000	UN	CÂMARAS ESPELHADAS DE FUCHS ROSENTAL	CRAL	CRAL	599,0000	2.396,00
43	1	20,0000	PCT	PAPEL FILTRO TIPO 50 - 9,0CM CX. C/ 100 FOLHAS	FITEC	FITEC	45,0000	900,00
44	1	20,0000	UN	PIPETA GRADUADA DE 02 ML	PRECISION	PRECISION	15,0000	300,00
45	1	30,0000	UN	PIPETA GRADUADA DE 05 ML	PRECISION	PRECISION	15,0000	450,00
46	1	30,0000	UN	PIPETA GRADUADA DE 10 ML	PRECISION	PRECISION	15,0000	450,00
47	1	10,0000	UN	PIPETA GRADUADA DE 20 ML	PRECISION	PRECISION	15,0000	150,00
48	1	9,0000	UN	PLACA ESCAVADA PARA VDRL	PRECISION	PRECISION	15,0000	135,00
49	1	4,0000	UN	PROVETAS 100 ML	PRECISION	PRECISION	99,0000	396,00
50	1	4,0000	UN	PROVETAS 1000 ML	PRECISION	PRECISION	149,0000	596,00
51	1	6,0000	UN	TERMOMETROS PARA BANHO MARIA (30 CM)	INCONTERM	INCONTERM	199,0000	1.194,00
52	1	3,0000	UN	TERMOMETROS PARA ESTUFA DE BACTERIOLOGIA	INCONTERM	INCONTERM	299,0000	897,00
53	1	15,0000	UN	TUBOS CÔNICOS PARA URIANÁLISE-PLASTICO LEITOSO - CX C/ 100 TUBOS - ESPECIFICAMENTE P/ 10ML	CRAL	CRAL	65,0000	975,00
54	1	6,0000	FR	FUCSINA DE ZIEHL NILSEN- FR. 1 LITRO	RENYLAB	RENYLAB	89,0000	534,00
55	1	30,0000	KIT	REAGENTE PARA FATOR REUMATÓIDE - FR. C/ 2 A 2.5 ML (KIT C/ 50 TESTES)	VIDA - 50 TESTES	VIDA - 50 TESTES	95,0000	2.850,00
56	1	20,0000	FR	SORO CLONE ANTI-D - FATOR RH - FR. 10 ML - SORO CLONE MONOCLONAL	IMUNOSCAN	IMUNOSCAN	65,0000	1.300,00

Relatório Proposta Fornecedor Licitação

57	1	25,0000	KIT	REAGENTE TTPA- P/ DETERMINAÇÃO DE TROMBOPLASTINA PARCIAL ATIVADA ENTRE 150 E 300 TESTES- MÉTODO APLICÁVEL EM ANALISADOR QUICKE TIMER	CLOT	CLOT	299,0000	7.475,00
58	1	350,0000	CX	TUBO A VACUO P/ COLETA DE SANGUE - 9 A 10 ML SEM ANTICOAGULANTE - CX. C/ 100 TUBOS- VIDRO/PLÁSTICO	LABOR IMPORT - VIDRO	LABOR IMPORT - VIDRO	125,0000	43.750,00
59	1	30,0000	CX	TUBO A VACUO PARA VHS P/ LEITURA EM MEIA HORA- CX. C/100TUBOS	CRAL	CRAL	145,0000	4.350,00
61	1	30,0000	CX	LAMÍNULAS - P/MICROSCÓPIO 18 X 18 - CX. C/100 UNIDADES.	PRECISION	PRECISION	15,0000	450,00
62	1	30,0000	CX	LAMÍNULAS - P/MICROSCÓPIO 24 X 24 - CX. C/100 UNIDADES.	PRECISION	PRECISION	15,0000	450,00
63	1	800,0000	FR	DEXTROSE - 75G/300ML - (LÍQUIDA).	RENYLAB	RENYLAB	15,0000	12.000,00
64	1	5,0000	FR	CONTROLE RH BSA	IMUNOSCAN	IMUNOSCAN	45,0000	225,00
65	1	36,0000	PCT	TUBO PLÁSTICO COM TAMPA PARA ARMAZENAMENTO DE SORO DE 4 A 5 ML - EMBALAGEM C/ 1000 UNIDADES	GLOBAL	GLOBAL	210,0000	7.560,00
67	1	40,0000	PCT	PLACAS DE AGAR-MACONKEY PEQUENAS (90 X 15 MM) - PCT C/ 10 UND - placas para meio de cultura de bactérias com agar MACONKEY	RENYLAB	RENYLAB	55,0000	2.200,00
68	1	40,0000	PCT	PLACAS DE AGAR TAYER-MARTIN - (90x15 MM) - PCT C/ 10 UND - placas para meio de cultura de bactérias com Agar Tayer-Martin.	NEW PROV	NEW PROV	110,0000	4.400,00
69	1	1.300,0000	UN	MEIO DE TRANSPORTE STEWART -Meio contendo Agar Stewart para conservação e transporte de amostras para semeadura.	GLOBAL	GLOBAL	4,0000	5.200,00
70	1	14.000,0000	UN	Frascos tipo PARATEST. Sistema para preparo e realização de exames parasitológicos com conservante liquido.	DK	DK	12,0000	168.000,00
71	1	10,0000	PCT	Saco de autoclave de 60 litros. Pacote com 20 sacos	CRAL	CRAL	65,0000	650,00
72	1	12,0000	KIT	COLORAÇÃO - COLORAÇAO DE ZIEHL NEELSEN - KIT CONTENDO FRASCOS DE 500 ML DE FUCSINA DE ZIEHL, SOLUCAO DESCORANTE ALCOOLACIDO E AZUL DE METILENO.	RENYLAB	RENYLAB	95,0000	1.140,00
74	1	50,0000	CX	ESCALPE PARA COLETA A VACUO 21 G. EMBALAGEM COM 50 UNIDADES.	FIRSTLAB	FIRSTLAB	45,0000	2.250,00
75	1	50,0000	CX	ESCALPE PARA COLETA VACUO 23 G. EMBALAGEM COM 50 UNIDADES.	FIRSTLAB	FIRSTLAB	45,0000	2.250,00
76	1	60,0000	CX	ESCALPE PARA COLETA A VACUO 25 G. EMBALAGEM COM 50 UNIDADES.	FIRSTLAB	FIRSTLAB	45,0000	2.700,00
77	1	10,0000	UN	TORNIQUETE EM TECIDO ELASTICO. COM AUTO TRAVA E REGULAGEM DE TENSAO	GLOBAL	GLOBAL	15,0000	150,00
78	1	16,0000	CX	MICROTUBO COM ATIVADOR DE COAGULO 500 UL. PARA USO NEONATAL. EMBALAGEM COM 50 UNIDADES.	LABOR IMPORT	LABOR IMPORT	95,0000	1.520,00
79	1	60,0000	CX	MICROTUBO PARA COLETA COM GEL DE 500 UL. PARA USO NEONATAL. EMBALAGEM COM 50 UNIDADES.	LABOR IMPORT	LABOR IMPORT	95,0000	5.700,00
80	1	60,0000	CX	MICROTUBO PARA COLETA COM EDTA 500 UL. PARA USO NEONATAL. EMBALAGEM COM 50 UNIDADES.	GT	GT	65,0000	3.900,00
81	1	160,0000	CX	CURATIVO ADESIVO POS COLETA. SENSIVEL, COM DIAMETRO DE 25 MM. EMBALAGEM COM 500	STOPPER	STOPPER	25,0000	4.000,00
82	1	4,0000	UN	ASPIRADOR PARA PIPETAS DE 1 ML E 2 ML	CRAL	CRAL	45,0000	180,00
83	1	4,0000	UN	ASPIRADOR PARA PIPETAS DE 5 E 10 ML	CRAL	CRAL	45,0000	180,00
84	1	4,0000	UN	ASPIRADOR PARA PIPETAS DE 20 ML	CRAL	CRAL	45,0000	180,00
85	1	4,0000	UN	MICROPIPETA DE VOLUME FIXO DE 10 UL COM EJETOR DE PONTEIRA E HASTE DE PLASTICO. ACOMPANHA KIT DE CALIBRAÇAO	PEGUEPET	PEGUEPET	199,0000	796,00
86	1	4,0000	UN	MICROPIPETA MONOCANAL DE VOLUME FIXO DE 100 UL COM EJETOR DE PONTEIRAS E HASTE DE PLASTICO. ACOMPANHA KIT DE CALIBRACAO	PEGUEPET	PEGUEPET	199,0000	796,00

Relatório Proposta Fornecedor Licitação

87	1	4,0000	UN	MICROPIPETA MONOCANAL DE VOLUME FIXO DE 200 UL CO M EJETOR DE PONTEIRAS E HASTE DE PLASTICO. ACOMPANHA KIT DE CALIBRACAO	PEGUEPET	PEGUEPET	199,0000	796,00
88	1	4,0000	UN	MICROPIPETA MONOCANAL DE VOLUME FIXO DE 20 UL COM EJETOR DE PONTEIRAS E HASTE DE PLASTICO. ACOMPANHA KIT CALIBRACAO	PEGUEPET	PEGUEPET	199,0000	796,00
89	1	4,0000	UN	MICROPIPETA MONOCANAL DE VOLUME FIXO DE 50 UL COM EJETOR DE PONTEIRAS E HASTE DE PLASTICO. ACOMPANHA KIT CALIBRAÇAO	PEGUEPET	PEGUEPET	199,0000	796,00
90	1	4,0000	UN	MICROPIPETA NONOCANAL DE VOLUME FIXO DE 500 UL COM HASTE E EJETOR DE PONTEIRAS DE PLASTICO. ACOMPANHA KIT CALIBRAÇAO.	PEGUEPET	PEGUEPET	199,0000	796,00
91	1	25,0000	UN	SOLUÇAO ALCOOL ACIDO PARA COLORAÇAO DE ZIEHEL FRASCO C/ 500 ML	RENYLAB	RENYLAB	65,0000	1.625,00
92	1	50,0000	PCT	PLACAS DE AGAR CHOCOLATE (90X15 MM) PACOTE COM 10 PLACAS PARA MEIO DE CULTURA DE BACTERIAS EM AGAR CHOCOLATE.	RENYLAB	RENYLAB	75,0000	3.750,00
93	1	50,0000	PCT	CUVETAS PARA COAGULOGRAMA WAMA COAG 1000 PACOTE COM 10 CUVETAS.	WAMA - 160 CUBETAS	WAMA - 160 CUBETAS	245,0000	12.250,00
94	1	10,0000	CX	ESFERAS DE METAL PARA COAGULOGRAMA WAMA COAG 1000. CX COM 100 ESFERAS DE METAL	WAMA	WAMA	245,0000	2.450,00
95	1	300,0000	CX	TUBO A VACUO DE 5 A 8 ML COM GEL SEPARADOR PARA BIOQUIMICA, HORMONIOS E IMUNOLOGIA - CX COM 100 TUBOS - PLASTICO	NEOVACCUM - 05ML	NEOVACCUM - 05ML	145,0000	43.500,00
96	1	35,0000	CX	TUBO A VACUO P/ COAGULAÇAO COM CITRATO DE SODIO DE 4 A 5 ML CX COM 100 TUBOS - PLASTICO	GT	GT	95,0000	3.325,00
97	1	100,0000	CX	TUBO A VACUO PARA COLETA DE SANGUE DE 4 A 5 ML COM EDTA PARA HEMATOLOGIA - CX COM 100 TUBOS - PLASTICO	NEOVACCUM	NEOVACCUM	75,0000	7.500,00
98	1	300,0000	CX	TUBO A VACUO PARA COLETA DE SANGUE 4 A 5 ML COM FL ORETO PARA GLICEMIA. CX COM 100 TUBOS - PLASTICO	LABOR IMPORT	LABOR IMPORT	75,0000	22.500,00
99	1	60,0000	CX	Lamino cultivo cromogenico p/ urina cx c/50 unidades-contendo meio cled , maconkey e o meio cromogenico para identificação presuntiva de E. coli.	PROBAC	PROBAC	599,0000	35.940,00
100	1	6,0000	UN	PROVETA DE 2000 ML DE VIDRO.	GLOBAL	GLOBAL	245,0000	1.470,00
101	1	4,0000	UN	MICROPIPETA MONOCANAL - VOLUME FLEXIVEL DE 10 A 200 UL, COM EJETOR DE PONTEIRAS E HASTE DE PLASTICO.	PEGUEPET	PEGUEPET	299,0000	1.196,00
102	1	300,0000	TESTE	TESTE RAPIDO PARA COVID19 IGG IGM EM AMOSTRAS DE S ORO, PLASMA SANGUE TOTAL.	WAMA	WAMA	25,0000	7.500,00
103	1	250,0000	UN	ADAPTADOR VACUTEINER COM PROTETOR DE AGULHA.	CRAL	CRAL	2,0000	500,00
104	1	20,0000	CX	CAIXA PARA ARQUIVO DE LAMINAS. CAPACIDADE PARA 100 LAMINAS. CAIXA PARA ARQUIVO DE LAMINA DE MICROSCOPIA DE 26X76 MM. COM TAMPA DOBRADIÇA E TRAVA DE SEGURANÇA. PODEM SER SEGURAMENTE EMPILHADAS UMAS SOBRE AS OUTRAS. MOLDADAS EM PLASTICO ABS DURAVEL, APRESENTAM DIVISOES NUMERADAS E PROTEÇAO NO FUNCO DA CAIXA PARA EVITAR DANOS NAS LAMINAS DURANTE O TRANSPORTE. INCUE CARTAO DE INDICE PARA CLASSIFICAÇAO DAS LAMINAS.	GLOBAL	GLOBAL	45,0000	900,00
105	1	30,0000	CX	Caixas para Arquivo de Lâminas. Capacidade para 50 laminas	GLOBAL	GLOBAL	45,0000	1.350,00
106	1	30,0000	CX	SERINGAS PARA COLETA DE GASOMETRIA DE 1 A 2 MLS COM HEPARINA LITICA E TAMPA PARA EVITAR VAZAMENTO DE GASES. CX	GT	GT	499,0000	14.970,00

Relatório Proposta Fornecedor Licitação

106	1	30,0000	CX	COM 100.	GT	GT	499,0000	14.970,00
107	1	5.000,0000	TESTE	TESTE RAPIDO PARA DETECCAO QUALITATIVA DE ANTIGENO DO VIRUS CAUSADOR DA COVID-19 EM LAVADO PULMONAR E SECREÇÃO NASOFARINGEO.	WONDFO	WONDFO	19,0000	95.000,00
108	1	400,0000	TESTE	TESTE RAPIDO PARA DETECAO QUALITATIVA DE ANTIGENOS DOS VIRUS CAUSADORES DA INFLUENZA TIPO A (H1N1) E INFLUENZA TIPO B EM LAVADO PULMONAR E SECREÇÃO DE NASOFARINGE.	WONDFO	WONDFO	45,0000	18.000,00
109	1	500,0000	UN	TUBO TIPO FALCON de 15 ml. Tubo cônico feito em polipropileno graduado com tampa rosqueada.	FIRSTLAB	FIRSTLAB	2,0000	1.000,00
110	1	10.000,0000	UN	SWAB RAYON HASTE PLASTICA. PARA COLETA DE MATERIAIS BIOLOGICOS, PRINCIPALMENTE SECREÇÃO DE NASO OROFARINGEO.	FIRSTLAB	FIRSTLAB	1,0000	10.000,00
111	1	400,0000	TESTE	Teste rápido, imunocromatográfico, para detecção de anticorpos específicos de HCV (vírus Hepatite C) em amostras de soro, plasma humano ou sangue total.	HIGHTOP	HIGHTOP	8,0000	3.200,00
112	1	400,0000	TESTE	Teste imunocromatográfico rápido para determinação qualitativa de antígeno de superfície do vírus da Hepatite B (HBsAg) em amostras de soro, plasma ou sangue total.	ACRO	ACRO	8,0000	3.200,00
113	1	400,0000	TESTE	Teste rápido para diagnóstico da Sífilis para detecção qualitativa dos anticorpos (IgG/IgM) de Treponema Pallidum (TP) em amostras de soro, plasma ou sangue total.	HIGHTOP	HIGHTOP	8,0000	3.200,00
114	1	500,0000	TESTE	Teste rápido imunocromatográfico de triagem de uso único para a detecção de anticorpos do Vírus da imunodeficiência Humana Tipos 1 e 2 (HIV 1/2) em amostras de sangue total de punção digital, sangue total venoso, soro ou plasma.	HIGHTOP	HIGHTOP	8,0000	4.000,00
115	1	120,0000	UN	Coletor de materiais perfurocortantes de papelão de 13 lt. Contendo saco plástico para revestimento interno pós montagem. Bocal largo para descarte de materiais. Trava de segurança. Alça dupla para transporte.	CRAL	CRAL	25,0000	3.000,00
116	1	150,0000	PCT	COLETOR DE URINA INFANTIL UNISSEX - Coletor Infantil com furo recortado no modelo unissex, com fita adesiva dupla face, hipoalérgica, resistente e que não desprende do conjunto. Composto por saco com comprimento de 17 cm e largura de 10 cm, com um furo pré-cortado e com película protetora não aderente e destacável. A parte adesiva não se desprende do coletor e não deixa resíduo na pele do usuário. Confeccionadas em polietileno de baixa densidade, transparente, atóxico e maleável com capacidade para 100ml; com selagem de alta resistência nas bordas assegurando a integridade do saco para que não provoquem lesão ao paciente ou vazamento. Pacote com 10 un.	LABOR IMPORT	LABOR IMPORT	15,0000	2.250,00
117	1	6,0000	UN	MICROPIPETA DE 1000 UL (1ML)	PEGUEPET	PEGUEPET	199,0000	1.194,00
118	1	2.000,0000	TESTE	TESTE DE SANGUE OCULTO NAS FEZES.	HIGHTOP	HIGHTOP	8,0000	16.000,00
119	1	3.000,0000	TESTE	TESTE RÁPIDO DE DENGUE IGM/IGG,	HIGHTOP	HIGHTOP	15,0000	45.000,00
120	1	5.000,0000	TESTE	TESTE RAPIDO DE TROPONINA	WONDFO	WONDFO	8,0000	40.000,00
121	1	3.500,0000	TESTE	Teste imunocromatográfico rápido de triagem para determinação qualitativa de antígeno NS1 para o vírus da Dengue em amostras de sangue total,	HIGHTOP	HIGHTOP	20,0000	70.000,00

Relatório Proposta Fornecedor Licitação

121	1	3.500,0000	TESTE	soro ou plasma	HIGHTOP	HIGHTOP	20,0000	70.000,00
127	1	100,0000	PCT	PONTEIRAS P/PIPETAS AUTOMÁTICAS AMARELA 0,005-200 UL - PCTE C/1000 UNID	FIRSTLAB	FIRSTLAB	45,0000	4.500,00
128	1	30,0000	KIT	REAGENTE PARA ASLO - reagente para 50 testes aproximadamente, com controle positivo e negativo.	VIDA - 50 TESTES	VIDA - 50 TESTES	95,0000	2.850,00
							Valor Total Unitário:	14.490,4300
							Valor Total Global:	1.109.563,80

Anexos			
Nome do Arquivo	Data do Anexo	Criado por	Tipo de Anexo
Relatório de Aceite de Termos de Proposta	26/03/2025 16:44:16	licitacao@gclab.com.br	Anexo da Proposta

Consultas / Funcionamento de Empresa Nacional / Resultado / Detalhamento

Dados da Empresa Nacional

Razão Social
NL COMÉRCIO EXTERIOR LTDA

CNPJ
52.541.273/0001-47

Nome Fantasia
NL Diagnostica

Endereço na Internet
www.nldiagnostica.com.br

SAC
01150604700

Endereço Completo
RUA VIGÁRIO ALBERNAZ, 371 - VILA GUMERCINDO CEP: 04.134-020

Cidade/UF
SÃO PAULO/SP

Responsável Técnico
ANA CAROLINA LEITE ALMEIDA
LUCIANA RAMALHO FERRARI

Responsável Legal
ADOLFO MORUZZI

Dados do Cadastro

Cadastro Nº
1.02307-3

Data do Cadastro
26/05/1994

Situação
Ativa

Nº do Processo
25004.003979/91

Cadastro
8 - Produtos para Saúde (Correlatos)

Atividades / Classes

Armazenar

- Correlato

Distribuir

- Correlato

Exportar

- Correlato

Fabricar

- Correlato

Importar

- Correlato

Voltar

RESOLUÇÃO - RE Nº 2.691, DE 26 DE JULHO DE 2013

O Gerente-Geral de Inspeção, Monitoramento da Qualidade, Controle e Fiscalização de Insumos, Medicamentos, Produtos, Propaganda e Publicidade da Agência Nacional de Vigilância Sanitária no uso de suas atribuições legais conferidas pela Portaria nº 340, de 5 de março de 2012, tendo em vista o disposto nos incisos I, II, IV e V do art. 41 e no inciso I, § 1º do art. 55 do Regimento Interno aprovado nos termos do Anexo I da Portaria nº 354 de 11 de agosto de 2006, republicada no DOU de 21 de agosto de 2006,

considerando o disposto no inciso I do art. 41, da Portaria n.º 354, de 2006, resolve:

Art. 1º Conceder Alteração na Autorização de Funcionamento de Empresas de Cosméticos constantes no anexo desta resolução.

Art. 2º Esta Resolução entra em vigor na data de sua publicação.

BRUNO GONCALVES ARAUJO RIOS

ANEXO

EMPRESA: LEVIALE INDÚSTRIA DE INSUMOS FARMACÊUTICOS LTDA
ENDEREÇO: VP. 1D, QUADRA 02, MÓDULO 03 E 04, S/N
BAIRRO: DAIA CEP: 75133600 - ANÁPOLIS/GO
CNPJ: 02.769.512/0001-42
PROCESSO: 25351.411224/2005-15 AUTORIZ/MS: 2.04151.4
ATIVIDADE/CLASSE
DISTRIBUIR: COSMÉTICOS
FABRICAR: COSMÉTICOS
IMPORTAR: COSMÉTICOS
EMPRESA: EJS PARTICIPAÇÃO LTDA
ENDEREÇO: RUA ABERNÉSIA, Nº 535
BAIRRO: SANTA MARIA CEP: 09070100 - SANTO ANDRÉ/SP
CNPJ: 06.895.143/0001-95
PROCESSO: 25351.404112/2010-16 AUTORIZ/MS: 2.05485.5
ATIVIDADE/CLASSE
ARMAZENAR: COSMÉTICOS/PRODUTOS DE HIGIENE
DISTRIBUIR: COSMÉTICOS/PRODUTOS DE HIGIENE
EXPEDIR: COSMÉTICOS/PRODUTOS DE HIGIENE
EMPRESA: DIMACI/SC MATERIAL CIRÚRGICO LTDA
ENDEREÇO: AV. ARY MIGUEL DA SILVEIRA , Nº 391
BAIRRO: JARDIM ELDORADO CEP: 88133531 - PALHOÇA/SC
CNPJ: 05.531.725/0001-20
PROCESSO: 25024.000886/2008-17 AUTORIZ/MS: 2.05292.8
ATIVIDADE/CLASSE
ARMAZENAR: COSMÉTICOS/PERFUMES/PRODUTOS DE HIGIENE
EXPEDIR: COSMÉTICOS/PERFUMES/PRODUTOS DE HIGIENE
EMPRESA: CARISMA COMERCIAL LTDA.
ENDEREÇO: RUA AUGUSTA MENDES, N° 44
BAIRRO: ILHA DE MONTE BELO CEP: 29053260 - VITÓRIA/ES
CNPJ: 00.411.210/0001-72
PROCESSO: 25351.223010/2002-32 AUTORIZ/MS: 2.03504.8
ATIVIDADE/CLASSE
ARMAZENAR: COSMÉTICOS/PERFUMES/PRODUTOS DE HIGIENE
DISTRIBUIR: COSMÉTICOS/PERFUMES/PRODUTOS DE HIGIENE
EXPEDIR: COSMÉTICOS/PERFUMES/PRODUTOS DE HIGIENE
EXPORTAR: COSMÉTICOS/PERFUMES/PRODUTOS DE HIGIENE
IMPORTAR: COSMÉTICOS/PERFUMES/PRODUTOS DE HIGIENE
EMPRESA: MELFE COSMÉTICOS INDÚSTRIA E COMÉRCIO LTDA
ENDEREÇO: RUA SANTA MÔNICA, N° 820
BAIRRO: PARQUE INDUSTRIAL SAN JOSÉ CEP: 06715865 - COTIA/SP
CNPJ: 05.750.791/0001-90
PROCESSO: 25351.092703/2004-39 AUTORIZ/MS: 2.03763.2
ATIVIDADE/CLASSE
ARMAZENAR: COSMÉTICOS/PERFUMES/PRODUTOS DE HIGIENE
DISTRIBUIR: COSMÉTICOS/PERFUMES/PRODUTOS DE HIGIENE
EMBALAR: COSMÉTICOS/PERFUMES/PRODUTOS DE HIGIENE
EXPEDIR: COSMÉTICOS/PERFUMES/PRODUTOS DE HIGIENE
FABRICAR: COSMÉTICOS/PERFUMES/PRODUTOS DE HIGIENE
FRACIONAR: COSMÉTICOS/PERFUMES/PRODUTOS DE HIGIENE
REEMBALAR: COSMÉTICOS/PERFUMES/PRODUTOS DE HIGIENE
EMPRESA: LABORATÓRIOS EXPANSCIENCE COMÉRCIO IMPORTAÇÃO E EXPORTAÇÃO DE PRODUTOS PARA A SAÚDE LTDA
ENDEREÇO: R MARQUES DE ITU, 408 - CONJ 86
BAIRRO: CONSOLAÇÃO CEP: 01223000 - SÃO PAULO/SP
CNPJ: 08.160.941/0001-02
PROCESSO: 25351.739028/2011-71 AUTORIZ/MS: 2.06219.3
ATIVIDADE/CLASSE
ARMAZENAR: COSMÉTICOS/PERFUMES/PRODUTOS DE HIGIENE
DISTRIBUIR: COSMÉTICOS/PERFUMES/PRODUTOS DE HIGIENE
IMPORTAR: COSMÉTICOS/PERFUMES/PRODUTOS DE HIGIENE
EMPRESA: SUISSA INDUSTRIAL E COMERCIAL LTDA
ENDEREÇO: RUA JOAQUIM GONÇALVES, 52
BAIRRO: CALIFÓRNIA CEP: 26220395 - NOVA IGUAÇU/RJ
CNPJ: 30.742.548/0001-78
PROCESSO: 25991.012258/77 AUTORIZ/MS: 2.00230.1
ATIVIDADE/CLASSE
ARMAZENAR: COSMÉTICO/PERFUME/PROD. DE HIGIENE
EMBALAR: COSMÉTICO/PERFUME/PROD. DE HIGIENE
FABRICAR: COSMÉTICO/PERFUME/PROD. DE HIGIENE
EMPRESA: SCA do Brasil Indústria e Comércio Ltda.
ENDEREÇO: AV LOURENCO BELLOLI 1009
BAIRRO: PARQUE INDUSTRIAL MAZZEI CEP: 06268110 - OSASCO/SP
CNPJ: 72.899.016/0001-99
PROCESSO: 25000.009643/99-62 AUTORIZ/MS: 2.02821.6
ATIVIDADE/CLASSE
ARMAZENAR: COSMÉTICOS/PERFUMES/PRODUTOS DE HIGIENE
DISTRIBUIR: COSMÉTICOS/PERFUMES/PRODUTOS DE HIGIENE
EXPEDIR: COSMÉTICOS/PERFUMES/PRODUTOS DE HIGIENE
EXPORTAR: COSMÉTICOS/PERFUMES/PRODUTOS DE HIGIENE
FABRICAR: COSMÉTICOS/PERFUMES/PRODUTOS DE HIGIENE
IMPORTAR: COSMÉTICOS/PERFUMES/PRODUTOS DE HIGIENE
TRANSPORTAR: COSMÉTICOS/PERFUMES/PRODUTOS DE HIGIENE
EMPRESA: DUOTRATO INDÚSTRIA E COMÉRCIO DE COSMÉTICOS LTDA
ENDEREÇO: AV. LUIZ DE MATOS, 879, QUADRA192 LOTE 09
BAIRRO: SETOR SUDOESTE CEP: 74303010 - GOIÂNIA/GO
CNPJ: 03.223.878/0001-84
PROCESSO: 25005.046124/00-41 AUTORIZ/MS: 2.03020.5
ATIVIDADE/CLASSE
FABRICAR: COSMÉTICOS/PERFUMES/PRODUTOS DE HIGIENE
TRANSPORTAR: COSMÉTICOS/PERFUMES/PRODUTOS DE HIGIENE

RESOLUÇÃO - RE Nº 2.692, DE 26 DE JULHO DE 2013

O Gerente-Geral de Inspeção, Monitoramento da Qualidade, Controle e Fiscalização de Insumos, Medicamentos, Produtos, Propaganda e Publicidade da Agência Nacional de Vigilância Sanitária no uso de suas atribuições legais conferidas pela Portaria nº 340, de 5 de março de 2012, tendo em vista o disposto nos incisos I, II, IV e V do art. 41 e no inciso I, § 1º do art. 55 do Regimento Interno aprovado nos termos do Anexo I da Portaria nº 354 de 11 de agosto de 2006, republicada no DOU de 21 de agosto de 2006,

considerando o disposto no inciso I do art. 41, da Portaria n.º 354, de 2006, resolve:

Art. 1º Cancelar, a pedido, a atividade/classe da Autorização de Funcionamento das Empresas de Produtos para Saúde, constantes do anexo desta Resolução.

Art. 2º Esta Resolução entra em vigor na data de sua publicação.

BRUNO GONCALVES ARAUJO RIOS

ANEXO

EMPRESA: JUSTESA IMAGEM DO BRASIL S/A
ENDEREÇO: AVENIDA LUIS CARLOS PRESTES, Nº 350, SALAS 116/120
BAIRRO: BARRA DA TIJUCA CEP: 22775055 - RIO DE JANEIRO/RJ
CNPJ: 73.382.103/0001-37
PROCESSO: 25351.184892/2006-37 AUTORIZ/MS: YW24H2X9944X (8.03085.0)
ATIVIDADE/CLASSE
ARMAZENAR: CORRELATO
DISTRIBUIR: CORRELATO
EXPEDIR: CORRELATO
IMPORTAR: CORRELATO
EMPRESA: BIOMEDI COMÉRCIO DE MEDICAMENTOS E PRODUTOS HOSPITALARES LTDA
ENDEREÇO: RUA DIRCEU JOSÉ FILIPETTO 29
BAIRRO: CENTRO CEP: 99740000 - BARÃO DE COTEGIPE/RS
CNPJ: 08.307.828/0001-07
PROCESSO: 25025.015900/2007-89 AUTORIZ/MS: GH873215W650 (8.04040.0)
ATIVIDADE/CLASSE
ARMAZENAR: CORRELATO
DISTRIBUIR: CORRELATO
EXPEDIR: CORRELATO

RESOLUÇÃO - RE Nº 2.693, DE 26 DE JULHO DE 2013

O Gerente-Geral de Inspeção, Monitoramento da Qualidade, Controle e Fiscalização de Insumos, Medicamentos, Produtos, Propaganda e Publicidade da Agência Nacional de Vigilância Sanitária no uso de suas atribuições legais conferidas pela Portaria nº 340, de 5 de março de 2012, tendo em vista o disposto nos incisos I, II, IV e V do art. 41 e no inciso I, § 1º do art. 55 do Regimento Interno aprovado nos termos do Anexo I da Portaria nº 354 de 11 de agosto de 2006, republicada no DOU de 21 de agosto de 2006,

considerando o disposto no inciso I do art. 41, da Portaria n.º 354, de 2006, resolve:

Art. 1º Conceder Alteração na Autorização de Funcionamento de Empresas de Produtos para a Saúde, constantes no anexo desta resolução.

Art. 2º Esta Resolução entra em vigor na data de sua publicação.

BRUNO GONCALVES ARAUJO RIOS

ANEXO

EMPRESA: LEISTUNG EQUIPAMENTOS LTDA.
ENDEREÇO: RUA JOÃO ROPELATTO, 202
BAIRRO: NEREU RAMOS CEP: 89265520 - JARAGUÁ DO SUL/SC
CNPJ: 04.187.384/0001-54
PROCESSO: 25024.260100/2003-00 AUTORIZ/MS: GHL3983MX9H2 (8.02034.7)
ATIVIDADE/CLASSE
EXPORTAR: CORRELATO
FABRICAR: CORRELATO
IMPORTAR: CORRELATO
EMPRESA: OLTEC DO BRASIL LTDA
ENDEREÇO: RUA JAMUNDÁ, S/N, QD 55, LT 13
BAIRRO: VILA BRASÍLIA CEP: 74905430 - APARECIDA DE GOIÂNIA/GO
CNPJ: 02.941.559/0001-41
PROCESSO: 25351.719357/2009-01 AUTORIZ/MS: ULX2492HY4L4 (8.05999.1)
ATIVIDADE/CLASSE
ARMAZENAR: CORRELATOS
DISTRIBUIR: CORRELATOS
EXPEDIR: CORRELATOS
IMPORTAR: CORRELATOS
EMPRESA: ORALLS IMPORTAÇÃO E EXPORTAÇÃO COMERCIAL LTDA - ME
ENDEREÇO: RODOVIA PRESIDENTE DUTRA, KM 138, SALA 203, PARQUE TECNOLÓGICO, CENTRO EMPRESARIAL I
BAIRRO: EUGENIO DE MELO CEP: 12247004 - SÃO JOSÉ DOS CAMPOS/SP
CNPJ: 04.980.028/0001-93
PROCESSO: 25351.032314/2011-02 AUTORIZ/MS: G784LL081L7L (8.07438.5)
ATIVIDADE/CLASSE
ARMAZENAR: CORRELATOS
DISTRIBUIR: CORRELATOS
EXPEDIR: CORRELATOS
EMPRESA: ORTOART MATERIAIS CIRÚRGICOS LTDA - ME
ENDEREÇO: R JOAO ITIBERE, 120
BAIRRO: Jardim das Americas CEP: 81530200 - CURITIBA/PR
CNPJ: 09.530.330/0001-63
PROCESSO: 25351.280208/2011-03 AUTORIZ/MS: UXX8MH3M32W2 (8.07774.5)
ATIVIDADE/CLASSE
ARMAZENAR: CORRELATOS
DISTRIBUIR: CORRELATOS
EXPEDIR: CORRELATOS
IMPORTAR: CORRELATOS
EMPRESA: GEBRAMED COMÉRCIO E REPRESENTAÇÕES LTDA
ENDEREÇO: Avenida Raja Gabaglia, nº. 4859, sala 345
BAIRRO: Santa Lúcia CEP: 30360663 - BELO HORIZONTE/MG
CNPJ: 05.084.690/0001-28
PROCESSO: 25351.189421/2007-04 AUTORIZ/MS: KM9442MY0092 (8.03823.9)
ATIVIDADE/CLASSE
ARMAZENAR: CORRELATO
DISTRIBUIR: CORRELATO
EXPEDIR: CORRELATO
IMPORTAR: CORRELATO
EMPRESA: DISTRIBUIDORA DE MEDICAMENTOS E PRODUTOS MEDICOS HOSPITALARES LTDA
ENDEREÇO: AVENIDA JERÔNIMO DE ALBUQUERQUE MARANHÃO, Nº 09
BAIRRO: VINHAIS CEP: 65074199 - SÃO LUÍS/MA
CNPJ: 02.277.138/0001-68
PROCESSO: 25351.356299/2011-05 AUTORIZ/MS: U21200038296 (8.07701.2)
ATIVIDADE/CLASSE
ARMAZENAR: CORRELATOS
DISTRIBUIR: CORRELATOS
EXPEDIR: CORRELATOS
EMPRESA: Stra Comércio de Produtos para Saúde Ltda - ME
ENDEREÇO: RUA DINAMARCA, 197, Sala 02 - Térreo
BAIRRO: NAÇÕES CEP: 88338315 - BALNEÁRIO CAMBORIÚ/SC
CNPJ: 11.388.997/0001-15
PROCESSO: 25024.000504/2010-20 AUTORIZ/MS: PW5XH15W3WWY (8.06802.5)
ATIVIDADE/CLASSE
ARMAZENAR: CORRELATOS
DISTRIBUIR: CORRELATOS
EMBALAR: CORRELATOS
EXPEDIR: CORRELATOS
EXPORTAR: CORRELATOS
FABRICAR: CORRELATOS
IMPORTAR: CORRELATOS
EMPRESA: A. C. DA GAMA ME
ENDEREÇO: TV LIBERATO DE CASTRO, N° 631

Este documento pode ser verificado no endereço eletrônico http://www.in.gov.br/autenticidade.html, pelo código 10102013072900136

Documento assinado digitalmente conforme MP nº 2.200-2 de 24/08/2001, que institui a Infraestrutura de Chaves Públicas Brasileira - ICP-Brasil.

BAIRRO: GUAMÁ CEP: 66075420 - BELÉM/PA
CNPJ: 02.975.002/0001-21
PROCESSO: 25351.485511/2006-34 AUTORIZ/MS: P4W2MHWX9MXM (8.03510.7)
ATIVIDADE/CLASSE
ARMAZENAR: CORRELATO
DISTRIBUIR: CORRELATO
EXPEDIR: CORRELATO
EMPRESA: INTERMODAL BRASIL LOGISTICA LTDA
ENDEREÇO: AC ADE, S/N, CONJ 28, LOTE 01
BAIRRO: AGUAS CLARAS CEP: 71991360 - BRASÍLIA/DF
CNPJ: 03.558.055/0016-96
PROCESSO: 25351.705734/2012-37 AUTORIZ/MS: KL33X9L606HW (8.09152.9)
ATIVIDADE/CLASSE
TRANSPORTAR: CORRELATOS
EMPRESA: EXPANSAO DIAGNOSTICOS LTDA
ENDEREÇO: RUA OURO PRETO, 857
BAIRRO: BARRO PRETO CEP: 30170040 - BELO HORIZONTE/MG
CNPJ: 04.365.798/0001-26
PROCESSO: 25351.198901/2007-58 AUTORIZ/MS: G8M36YY7HM5L (8.03835.1)
ATIVIDADE/CLASSE
ARMAZENAR: CORRELATO
DISTRIBUIR: CORRELATO
EXPEDIR: CORRELATO
EXPORTAR: CORRELATO
IMPORTAR: CORRELATO
EMPRESA: LABORATÓRIOS EXPANSCIENCE COMÉRCIO IMPORTAÇÃO E EXPORTAÇÃO DE PRODUTOS PARA A SAÚDE LTDA
ENDEREÇO: R MARQUES DE ITU, 408 - CONJ 86
BAIRRO: CONSOLAÇÃO CEP: 01223000 - SÃO PAULO/SP
CNPJ: 08.160.941/0001-02
PROCESSO: 25351.739037/2011-63 AUTORIZ/MS: UL67YMY16X54 (8.08240.6)
ATIVIDADE/CLASSE
ARMAZENAR: CORRELATOS
DISTRIBUIR: CORRELATOS
IMPORTAR: CORRELATOS
EMPRESA: GLÓRIA FARMA DISTRIBUIDORA LTDA - ME
ENDEREÇO: AV. AUXILIAR 1, Nº. 1800, CONJ. FERNANDO COLLOR
BAIRRO: TAIÇOCA CEP: 49160000 - NOSSA SENHORA DO SOCORRO/SE
CNPJ: 10.436.883/0001-30
PROCESSO: 25351.722181/2009-66 AUTORIZ/MS: KH794W6024W2 (8.05903.8)
ATIVIDADE/CLASSE
ARMAZENAR: CORRELATOS
DISTRIBUIR: CORRELATOS
EXPEDIR: CORRELATOS
EMPRESA: FELIPETTO COMÉRCIO DE PRODUTOS MÉDICOS E HOSPITALARES LTDA ME.
ENDEREÇO: RUA DESEMBARGADOR WESTPHALEN, 1949 - SALA 32 - ANDAR 1
BAIRRO: REBOUÇAS CEP: 80220030 - CURITIBA/PR
CNPJ: 09.426.015/0001-90
PROCESSO: 25023.024192/2008-68 AUTORIZ/MS: P29864XXH769 (8.05726.7)
ATIVIDADE/CLASSE
ARMAZENAR: CORRELATOS
DISTRIBUIR: CORRELATOS
EXPEDIR: CORRELATOS
IMPORTAR: CORRELATOS
EMPRESA: GOLDEN MEDICAL COMERCIO DE PRODUTOS HOSPITALARES LTDA - ME
ENDEREÇO: R FRANCISCO FONTES, Nº 270
BAIRRO: BAIRRO JUNDIAÍ CEP: 75113130 - ANÁPOLIS/GO
CNPJ: 11.038.944/0001-74
PROCESSO: 25351.709758/2009-72 AUTORIZ/MS: GX0X5543HX8M (8.05854.9)
ATIVIDADE/CLASSE
ARMAZENAR: CORRELATOS
DISTRIBUIR: CORRELATOS
EXPEDIR: CORRELATOS
EMPRESA: ROMED EQUIPAMENTOS MEDICOS EIRELI - EPP
ENDEREÇO: R MAJOR VIEIRA, nº 22
BAIRRO: JARDIM LAMBRETA CEP: 06710680 - COTIA/SP
CNPJ: 08.969.400/0001-11
PROCESSO: 25351.064282/2010-72 AUTORIZ/MS: K8286H95M6H9 (8.06310.5)
ATIVIDADE/CLASSE
ARMAZENAR: CORRELATOS
DISTRIBUIR: CORRELATOS
EXPEDIR: CORRELATOS
IMPORTAR: CORRELATOS
EMPRESA: DIMACI/SC MATERIAL CIRÚRGICO LTDA
ENDEREÇO: AV. ARY MIGUEL DA SILVEIRA , Nº 391
BAIRRO: JARDIM ELDORADO CEP: 88133531 - PALHOÇA/SC
CNPJ: 05.531.725/0001-20
PROCESSO: 25024.001745/2004-81 AUTORIZ/MS: U705084M8WYH (8.03265.1)
ATIVIDADE/CLASSE
ARMAZENAR: CORRELATO
DISTRIBUIR: CORRELATO
EXPEDIR: CORRELATO
EMPRESA: MEDICAL SUTURE COMERCIO DE MATERIAL HOSPITALAR LTDA
ENDEREÇO: RUA SÃO FRANCISCO XAVIER Nº 973
BAIRRO: SÃO FRANCISCO XAVIER CEP: 20550017 - RIO DE JANEIRO/RJ
CNPJ: 02.376.490/0001-50
PROCESSO: 25351.161304/2009-94 AUTORIZ/MS: K9227Y1561M9 (8.05322.1)
ATIVIDADE/CLASSE
ARMAZENAR: CORRELATOS
DISTRIBUIR: CORRELATOS
EMPRESA: CARL ZEISS VISION BRASIL INDÚSTRIA ÓPTICA LTDA
ENDEREÇO: R LUIZ WINTER, N° 222, SALA 21
BAIRRO: DUARTE DA SILVEIRA CEP: 25665431 - PETRÓPOLIS/RJ
CNPJ: 28.826.394/0001-50
PROCESSO: 25000.008058/90-99 AUTORIZ/MS: 1.02247.6
ATIVIDADE/CLASSE
DISTRIBUIR: CORRELATO
EMBALAR: CORRELATO
EXPORTAR: CORRELATO
FABRICAR: CORRELATO
IMPORTAR: CORRELATO
PRODUZIR: CORRELATO
EMPRESA: NL COMÉRCIO EXTERIOR LTDA
ENDEREÇO: RUA VIGÁRIO ALBERNAZ, 371
BAIRRO: VILA GUMERCINDO CEP: 04134020 - SÃO PAULO/SP
CNPJ: 52.541.273/0001-47
PROCESSO: 25004.003979/91 AUTORIZ/MS: 1.02307.3
ATIVIDADE/CLASSE
ARMAZENAR: CORRELATO
DISTRIBUIR: CORRELATO
EXPORTAR: CORRELATO
FABRICAR: CORRELATO
IMPORTAR: CORRELATO
EMPRESA: BIONNOVATION PRODUTOS BIOMEDICOS LTDA.
ENDEREÇO: R LAUREANO GARCIA, 1-275
BAIRRO: DISTR INDUSTRIAL II CEP: 17039760 - BAURU/SP
CNPJ: 73.191.090/0001-19
PROCESSO: 25000.033240/98-71 AUTORIZ/MS: 1.03927.1
ATIVIDADE/CLASSE
ARMAZENAR: CORRELATO
DISTRIBUIR: CORRELATO
EMBALAR: CORRELATO
EXPEDIR: CORRELATO
EXPORTAR: CORRELATO
FABRICAR: CORRELATO
IMPORTAR: CORRELATO
REEMBALAR: CORRELATO
TRANSPORTAR: CORRELATO
EMPRESA: WORLD COURIER DO BRASIL TRANSPORTES INTERNACIONAIS LTDA
ENDEREÇO: VIA ANHANGUERA KM15, GALPÃO N.7 E GALPÃO N.8 1º ANDAR (INTERLIGADOS), COND. CENT. LOG. ANHANGUERA
BAIRRO: PIRITUBA CEP: 05112000 - SÃO PAULO/SP
CNPJ: 44.064.665/0001-34
PROCESSO: 25351.003542/01-11 AUTORIZ/MS: 8.00636.4
ATIVIDADE/CLASSE
ARMAZENAR: CORRELATO
TRANSPORTAR: CORRELATO
EMPRESA: CARL ZEISS VISION BRASIL INDÚSTRIA ÓPTICA LTDA
ENDEREÇO: R LUIZ WINTER, N° 222, SALA 21
BAIRRO: DUARTE DA SILVEIRA CEP: 25665431 - PETRÓPOLIS/RJ
CNPJ: 28.826.394/0001-50
PROCESSO: 25000.008058/90-99 AUTORIZ/MS: 1.02247.6
ATIVIDADE/CLASSE
DISTRIBUIR: CORRELATO
EMBALAR: CORRELATO
EXPORTAR: CORRELATO
FABRICAR: CORRELATO
IMPORTAR: CORRELATO
PRODUZIR: CORRELATO
EMPRESA: INSTRUMENTOS CIRURGICOS PRISCILLA LTDA ME
ENDEREÇO: R SERAPHIN GILBERTO CANDELLO, N° 1756, SALA 04, PISO SUPERIOR
BAIRRO: JARDIM MORADA DO SOL CEP: 13348330 - INDAIATUBA/SP
CNPJ: 53.427.738/0001-04
PROCESSO: 129150117 AUTORIZ/MS: 8.00714.3
ATIVIDADE/CLASSE
ARMAZENAR: CORRELATO
DISTRIBUIR: CORRELATO
EXPORTAR: CORRELATO
IMPORTAR: CORRELATO

RESOLUÇÃO - RE Nº 2.694, DE 26 DE JULHO DE 2013

O Gerente-Geral de Inspeção, Monitoramento da Qualidade, Controle e Fiscalização de Insumos, Medicamentos, Produtos, Propaganda e Publicidade da Agência Nacional de Vigilância Sanitária no uso de suas atribuições legais conferidas pela Portaria nº 340, de 5 de março de 2012, tendo em vista o disposto nos incisos I, II, IV e V do art. 41 e no inciso I, § 1º do art. 55 do Regimento Interno aprovado nos termos do Anexo I da Portaria nº 354 de 11 de agosto de 2006, republicada no DOU de 21 de agosto de 2006,

considerando o disposto no inciso I do art. 41, da Portaria n.º 354, de 2006, resolve:

Art. 1º Conceder Autorização de Funcionamento para Empresas de Cosméticos, constantes no anexo desta Resolução.

Art. 2º Esta Resolução entra em vigor na data de sua publicação.

BRUNO GONCALVES ARAUJO RIOS

ANEXO

EMPRESA: PRO-HOSPITAL PRODUTOS HOSPITALARES LTDA
ENDEREÇO: AVENIDA LAURICIO PEDRO RASMUSSEN, N° 469 - QUADRA R - LOTE 09
BAIRRO: VILA SANTA ISABEL CEP: 74633420 - GOIÂNIA/GO
CNPJ: 10.202.833/0001-99
PROCESSO: 25351.404768/2013-11 AUTORIZ/MS: 2.06936.0
ATIVIDADE/CLASSE
ARMAZENAR: COSMÉTICOS/PERFUMES/PRODUTOS DE HIGIENE
DISTRIBUIR: COSMÉTICOS/PERFUMES/PRODUTOS DE HIGIENE
EXPEDIR: COSMÉTICOS/PERFUMES/PRODUTOS DE HIGIENE
EMPRESA: GY LOG LOGÍSTICA E MOVIMENTAÇÃO EIRELI EPP
ENDEREÇO: ROD SP 029 CEL. PM NELSON TRANCHESI, 1730
BAIRRO: JD ITAQUÍ CEP: 06696110 - ITAPEVI/SP
CNPJ: 11.249.408/0001-18
PROCESSO: 25351.404808/2013-15 AUTORIZ/MS: 2.06931.1
ATIVIDADE/CLASSE
ARMAZENAR: COSMÉTICOS
EMPRESA: TRANSPORTADORA DO VALE LTDA
ENDEREÇO: AVENIDA PERIMETRAL NORTE, N° 4013, QUADRA 02, LOTE 09, GALPÃO 02
BAIRRO: ZONA INDUSTRIAL PEDRO ABRÃO CEP: 74583285 - GOIÂNIA/GO
CNPJ: 01.329.621/0001-86
PROCESSO: 25351.397536/2013-28 AUTORIZ/MS: 2.06943.3
ATIVIDADE/CLASSE
TRANSPORTAR: COSMÉTICOS/PERFUMES/PRODUTOS DE HIGIENE
EMPRESA: FDA DISTRIBUIDORA DE MEDICAMENTOS LTDA ME
ENDEREÇO: QD 212 Norte Al 01 Lt 28 (ASR-NE 25 QI 02) S/N
BAIRRO: Plano Diretor Norte CEP: 77006318 - PALMAS/TO
CNPJ: 04.857.869/0001-08
PROCESSO: 25351.215397/2013-31 AUTORIZ/MS: 2.06945.1
ATIVIDADE/CLASSE
ARMAZENAR: COSMÉTICOS/PERFUMES/PRODUTOS DE HIGIENE
DISTRIBUIR: COSMÉTICOS/PERFUMES/PRODUTOS DE HIGIENE
EXPEDIR: COSMÉTICOS/PERFUMES/PRODUTOS DE HIGIENE
EMPRESA: set transportes ltda epp
ENDEREÇO: francisco pedro machado 333 galpão F
BAIRRO: barreiros CEP: 88117402 - SÃO JOSÉ/SC
CNPJ: 04.522.783/0001-24
PROCESSO: 25351.452367/2012-41 AUTORIZ/MS: 2.06934.2
ATIVIDADE/CLASSE
TRANSPORTAR: COSMÉTICOS/PERFUMES/PROD. DE HIGIENE
EMPRESA: VOLPHARMA DISTRIBUIDORA DE PRODUTOS HOSPITALARES E FARMACÊUTICOS LTDA
ENDEREÇO: ESTRADA DA PEDRA, 5200
BAIRRO: GUARATIBA CEP: 23030380 - RIO DE JANEIRO/RJ
CNPJ: 14.665.928/0001-08
PROCESSO: 25351.494795/2012-41 AUTORIZ/MS: 2.06946.4
ATIVIDADE/CLASSE
ARMAZENAR: COSMÉTICOS/PERFUMES/PRODUTOS DE HIGIENE
DISTRIBUIR: COSMÉTICOS/PERFUMES/PRODUTOS DE HIGIENE
EXPEDIR: COSMÉTICOS/PERFUMES/PRODUTOS DE HIGIENE
EXPORTAR: COSMÉTICOS/PERFUMES/PRODUTOS DE HIGIENE
IMPORTAR: COSMÉTICOS/PERFUMES/PRODUTOS DE HIGIENE
EMPRESA: Lyska Industria e Comércio de Cosméticos Ltda EPP
ENDEREÇO: Rua dos Financeiros, nº 105 LOTE 29 QUADRA v
BAIRRO: Vila Bancária CEP: 03918010 - SÃO PAULO/SP
CNPJ: 15.486.670/0001-37
PROCESSO: 25351.404987/2013-45 AUTORIZ/MS: 2.06932.5
ATIVIDADE/CLASSE
ARMAZENAR: COSMÉTICOS
DISTRIBUIR: COSMÉTICOS
EMBALAR: COSMÉTICOS
EXPEDIR: COSMÉTICOS
FABRICAR: COSMÉTICOS
FRACIONAR: COSMÉTICOS
REEMBALAR: COSMÉTICOS
EMPRESA: LOMA DO BRASIL COMERCIO DE COSMETICOS LTDA - ME
ENDEREÇO: AV TENENTE CORONEL MUNIZ ARAGAO, 575 - LOTE 14 PAL 29033 QDR A
BAIRRO: ANIL CEP: 22765003 - RIO DE JANEIRO/RJ
CNPJ: 14.119.880/0001-24
PROCESSO: 25351.143706/2013-77 AUTORIZ/MS: 2.06935.6
ATIVIDADE/CLASSE

Este documento pode ser verificado no endereço eletrônico http://www.in.gov.br/autenticidade.html, pelo código 10102013072900137

Documento assinado digitalmente conforme MP nº 2.200-2 de 2001 e 24/08/2001, que institui a Infraestrutura de Chaves Públicas Brasileira - ICP-Brasil.

PREFEITURA DO MUNICÍPIO DE SÃO PAULO

SECRETARIA MUN. DE COORDENACAO DAS SUBPREFEITURAS

CONTRIBUINTE: 04602909418

DOCUMENTO: 017-0-01 AUTO DE LICENCA DE FUNCIONAMENTO

NÚMERO: 2012/43717-00

NOME DO PROPRIETÁRIO: NL COMERCIO EXTERIROR LTDA

DATA DE PUBLICAÇÃO: 01/11/2012

ENDEREÇO DO IMÁVEL

CÓDLOG	NOME	NÚMERO
00457-0	R VIGARIO ALBERNAZ	000367

COMPLEMENTO/BAIRRO		CEP
IPIRANGA	SP DO IMOVEL: IP	04134-020

ZONA DE USO:

CATEGORIA DE USO: NR1

DESCRIÇÃO

O SUPERVISOR DE USO DO SOLO E LICENCIAMENTOS SP-IP EXPEDE O PRESENTE AUTO DE LICENCA DE FUNCIONAMENTO.

USO DO IMOVEL:
- USOS NAO RESIDENCIAIS COMPATIVEIS. - IND-1A - FABRICACAO DE EQUIPAMENTOS MEDICO-HOSPITALARES, INSTRUMENTOS DE PRECISAO E OPTICOS, EQUIP. PARA AUTOMACAO INDUSTRIAL, CRONOMETROS E RELOGIOS..

ESTABELECIMENTO: NL - COMERCIO EXTERIOR LTDA, C.C.M.: 90316258, C.N.P.J.: 52.541.273/0001-47, ATIVIDADE(S): FAB.AP.INSTRUM.USOS MEDICOS-HOSPITALARES, ODONTO E LAB.E AP.ORTOPEDICOS EM GERAL E INCL. ENCOMENDA, AREA OCUPADA: 1309,00 M2, LARGURA DA VIA: 13,00 M.

ZONEAMENTO ATUAL: ZM-3B/004

CLASSIFICACAO VIARIA: COLETORA

AMPARO LEGAL:
1) LEI 10.205/86, LEI 13.885/04 E DECRETO 49.969/08.

NOTAS:
1) O PRESENTE DOCUMENTO REFERE-SE EXCLUSIVAMENTE A LEGISLACAO MUNICIPAL DEVENDO AINDA, SEREM OBSERVADAS AS LEGISLACOES ESTADUAL E FEDERAL, PERTINENTES.
2) ESTE AUTO DE LICENCA DE FUNCIONAMENTO REFERE-SE EXCLUSIVAMENTE A LEGISLACAO MUNICIPAL DEVENDO AINDA, SEREM OBSERVADAS AS LEGISLACOES ESTADUAIS E FEDERAIS, PERTINENTES.
3) O AUTO DE LICENCA DE FUNCIONAMENTO DEVERA SER AFIXADO NO ACESSO PRINCIPAL DA EDIFICACAO, EM POSICAO VISIVEL PARA O PUBLICO.
4) CONSTATADA A QUALQUER MOMENTO DIVERSIDADE ENTRE OS ELEMENTOS DECLARADOS E A SITUACAO FATICA DA ATIVIDADE E DA EDIFICACAO, A PMSP INVALIDARA OU CASSARA ESTE AUTO DE LICENCA DE FUNCIONAMENTO, SEM QUALQUER ONUS PARA O PODER PUBLICO, E APLICARA AO INFRATOR AS PENALIDADES PREVISTA EM LEI.
5) NOVO AUTO DE LICENCA DE FUNCIONAMENTO DEVERA SER SOLICITADO QUANDO OCORREREM ALTERACOES REFERENTES: AO TIPO OU CARACTERISTICAS DA ATIVIDADE, MODIFICACOES NA EDIFICACAO UTILIZADA, AO CADASTRO DE

REQUERIMENTO: 04602909418-00004 PROCESSO: 2012-0252370-2 EMISSAO: 05/11/2012 SEQ. 01/02

1ª Via Munícipe/2ª Via Processo

PREFEITURA DO MUNICÍPIO DE SÃO PAULO

SECRETARIA MUN. DE COORDENACAO DAS SUBPREFEITURAS

CONTRIBUINTE: 04602909418

DOCUMENTO: 017-0-01 AUTO DE LICENCA DE FUNCIONAMENTO

NÚMERO: 2012/43717-00

NOME DO PROPRIETÁRIO: NL COMERCIO EXTERIROR LTDA

DATA DE PUBLICAÇÃO: 01/11/2012

ENDEREÇO DO IMÁVEL

CÓDLOG	NOME	NÚMERO
00457-0	R VIGARIO ALBERNAZ	000367

COMPLEMENTO/BAIRRO		CEP
IPIRANGA	SP DO IMOVEL: IP	04134-020

ZONA DE USO:

CATEGORIA DE USO: NR1

DESCRIÇÃO

CONTRIBUINTE MOBILIARIOS - CCM OU A RAZAO SOCIAL.

OBS.:
1) EMISSAO DE RUIDOS: DIURNO (65 DB
NOTURNO (45 DB.
HORARIO DE FUNCIONAMENTO: 6:00 AS 20:00 H
NUMERO MAXIMO DE FUNCIONAMRIOS POR TURNO: ATE 99 FUNCIONARIOS.
PREVISAO DE VAGAS PARA ESTACIONAMENTO DE VEICULOS: 1 VAGA A CADA 50 M2 AREA COMPATIVEL.
PREVISAO DE PATIO DE CARGA E DESCARGA: 02 VAGAS
LOTACAO MAXIMA: 99 PESSOAS.

REQUERIMENTO: 04602909418-00004

PROCESSO: 2012-0252370-2 EMISSAO: 05/11/2012

SEQ: 02/02

1ª Via Municipal/2ª Via Processo

POLÍCIA MILITAR DO ESTADO DE SÃO PAULO

CORPO DE BOMBEIROS

AUTO DE VISTORIA DO CORPO DE BOMBEIROS

AVCB Nº 724730

O CORPO DE BOMBEIROS EXPEDE O PRESENTE AUTO DE VISTORIA, POR MEIO DO SISTEMA ELETRÔNICO VIA FÁCIL BOMBEIROS, PARA A EDIFICAÇÃO OU ÁREA DE RISCO ABAIXO, NOS TERMOS DO REGULAMENTO DE SEGURANÇA CONTRA INCÊNDIO DO ESTADO DE SÃO PAULO.

Projeto Nº 080402/3550308/2015
Endereço: RUA VIGARIO ALBERNAZ **Nº:** 367
Complemento: 371 **Bairro:**SAUDE
Município: SAO PAULO
Ocupação: INDÚSTRIA DE PRODUTOS MÉDICOS E HOSPITALARES
Proprietário: ZENILDA ACCA BARREIRA
Responsável pelo Uso: NL COMÉRCIO EXTERIOR LTDA
Responsável Técnico: CHARLES ELBLINK
CREA/CAU: A14341-4 **ART/RRT:** SI7623345R02CT001
Área Total (m²): 1308,97 **Área Aprovada (m²):**1308,97
Validade: 05/09/2027
Vistoriador: 1. SGT PM MARCIUS KLEBER RODRIGUES
Homologação: CAP PM MESSIAS ALVES
OBSERVAÇÕES:

NOTAS: 1) O AVCB deve ser afixado na entrada principal da edificação, em local visível ao público. 2) Compete ao proprietário ou responsável pelo uso da edificação a responsabilidade de renovar o AVCB e de manter as medidas de segurança contra incêndio em condições de utilização, providenciando a sua adequada manutenção, sob pena de cassação do AVCB, independente das responsabilidades civis e criminais.

Sao Paulo, 9 de Setembro de 2024

Documento emitido eletronicamente pelo Sistema Via Fácil Bombeiros. Para verificar sua autenticidade acesse a página do Corpo de Bombeiros www.corpodebombeiros.sp.gov.br , ou utilize o aplicativo para dispositivos móveis "Bombeiros SP".

BALANÇO PATRIMONIAL

Entidade:	NL COMERCIO EXTERIOR LTDA
Período da Escrituração:	01/01/2022 a 31/12/2022
CNPJ:	52.541.273/0001-47
Número de Ordem do Livro:	49
Período Selecionado:	01 de Janeiro de 2022 a 31 de Março de 2022

Descrição	Nota	Saldo Inicial	Saldo Final
ATIVO		R$ 21.368.012,42	R$ 22.773.194,18
ATIVO CIRCULANTE		R$ 19.599.590,20	R$ 20.689.960,04
DISPONIBILIDADES		R$ 1.455.518,28	R$ 2.172.832,73
CAIXA GERAL		R$ 802,59	R$ 362,59
Caixa Matriz		R$ 802,59	R$ 362,59
DEPÓSITOS BANCÁRIOS À VISTA		R$ 1.454.715,69	R$ 2.172.470,14
Bancos Conta Movimento - No País		R$ 1.454.715,69	R$ 2.172.470,14
CRÉDITOS		R$ 8.410.972,53	R$ 8.171.328,13
ADIANTAMENTOS		R$ 1.497.881,58	R$ 3.488.080,58
Adiantamentos a Fornecedores - no País □		R$ 1.180.512,63	R$ 1.247.349,38
Adiantamentos a Fornecedores - no Exteri		R$ 266.869,12	R$ 2.153.865,00
Adiantamentos a Funcionários □ Circulant		R$ 50.499,83	R$ 49.492,57
(-) Outros Adiantamentos □ Circulante		R$ (0,00)	R$ 37.373,63
DUPLICATAS A RECEBER		R$ 6.462.495,61	R$ 4.127.544,62
Duplicatas a Receber - Operações com Par		R$ 6.462.495,61	R$ 4.127.544,62
TRIBUTOS A RECUPERAR		R$ 161.848,55	R$ 365.174,82
ICMS a Recuperar		R$ 161.848,55	R$ 365.174,82
(-) PIS a Recuperar - Crédito Presumido		R$ (0,00)	R$ 0,00
(-) COFINS a Recuperar - Crédito Presumido		R$ (0,00)	R$ 0,00
TRIBUTOS A COMPENSAR		R$ 288.746,79	R$ 190.528,11
Imposto de Renda Retido na Fonte (IRRF)		R$ 266.212,48	R$ 166.480,08
CSLL Retida na Fonte		R$ 22.534,31	R$ 24.048,03
ESTOQUES		R$ 9.733.099,39	R$ 10.345.799,18
ESTOQUES DE MERCADORIAS		R$ 5.970.724,31	R$ 6.037.873,74
Mercadorias para Revenda		R$ 5.970.724,31	R$ 6.037.873,74
ESTOQUES DE PRODUTOS		R$ 3.732.841,78	R$ 4.288.699,74
Insumos (materiais diretos)		R$ 101.478,33	R$ 319.992,80
Outros Materiais		R$ 3.505.895,96	R$ 3.870.801,82
Produtos Acabados		R$ 125.467,49	R$ 97.905,12
ESTOQUES SERVIÇOS		R$ 29.533,30	R$ 19.225,70
Materiais Aplicados na Produção de Servi		R$ 29.533,30	R$ 19.225,70

Este documento é parte integrante de escrituração cuja autenticação se comprova pelo recibo de número EE.3B.64.D1.C4.BC.7C.69.33.6A.0D.B4.FD.23.89.77.8E.0A.7B.AD-4, nos termos do Decreto nº 8.683/2016.

Este relatório foi gerado pelo Sistema Público de Escrituração Digital – Sped

Versão 10.1.5 do Visualizador

BALANÇO PATRIMONIAL

Entidade:	NL COMERCIO EXTERIOR LTDA		
Período da Escrituração:	01/01/2022 a 31/12/2022	CNPJ:	52.541.273/0001-47
Número de Ordem do Livro:	49		
Período Selecionado:	01 de Janeiro de 2022 a 31 de Março de 2022		

Descrição	Nota	Saldo Inicial	Saldo Final
ATIVO NÃO CIRCULANTE		R$ 1.768.422,22	R$ 2.083.234,14
IMOBILIZADO		R$ 1.398.731,56	R$ 1.560.058,68
IMOBILIZADO - AQUISIÇÃO		R$ 1.398.731,56	R$ 1.027.126,25
Máquinas, Equipamentos e Instalações Ind		R$ 1.955.072,11	R$ 1.631.828,16
Móveis, Utensílios e Instalações Comerci		R$ 282.453,72	R$ 295.890,37
(-) (-) Depreciação Acumulada - Imobilizado		R$ (838.794,27)	R$ (900.592,28)
(-) IMOBILIZADO □ LEASING FINANCEIRO		R$ (0,00)	R$ 532.932,43
(-) Outras Imobilizações por Arrendamento		R$ (0,00)	R$ 532.932,43
INTANGÍVEL		R$ 369.690,66	R$ 523.175,46
ATIVOS INTANGÍVEIS		R$ 369.690,66	R$ 523.175,46
Marcas		R$ 224.735,00	R$ 378.219,80
Software ou Programas de Computador		R$ 144.360,66	R$ 144.360,66
Outros Intangíveis		R$ 595,00	R$ 595,00
PASSIVO		R$ 21.368.012,42	R$ 22.773.194,18
PASSIVO CIRCULANTE		R$ 5.599.834,15	R$ 5.421.340,40
OBRIGAÇÕES DO CIRCULANTE		R$ 5.599.834,15	R$ 5.421.340,40
BENEFÍCIOS E ENCARGOS SOCIAIS - CIRCULAN		R$ 87.266,30	R$ 262.320,87
Salários e Remunerações a Pagar		R$ 53.436,83	R$ 154.063,40
INSS a Recolher		R$ 17.091,53	R$ 59.058,36
FGTS a Recolher		R$ 1.785,57	R$ 17.771,41
Demais Encargos a Recolher		R$ 14.952,37	R$ 31.427,70
FORNECEDORES □ CIRCULANTE		R$ 4.059.539,89	R$ 3.581.204,49
Fornecedores - Operações com Partes Não		R$ 0,00	R$ 5.523,91
Fornecedores - Operações com Partes Rel		R$ 1.763.960,54	R$ 2.969.434,22
Fornecedores - Operações com Partes Rela		R$ 2.295.579,35	R$ 606.246,36
CONTAS A PAGAR □ CIRCULANTE		R$ 75.717,55	R$ 5.943,52
Adiantamentos de Clientes - no País		R$ 32.474,12	R$ 2.132,30
Adiantamentos de Clientes - no Exterior		R$ 43.243,43	R$ 3.811,22
OBRIGAÇÕES FISCAIS □ CIRCULANTE		R$ 1.153.291,35	R$ 787.654,54
IRRF a Recolher		R$ 6.935,21	R$ 5.193,78
ICMS a Recolher		R$ 280.975,91	R$ 167.572,56

Este documento é parte integrante de escrituração cuja autenticação se comprova pelo recibo de número EE.3B.64.D1.C4.BC.7C.69.33.6A.0D.B4.FD.23.89.77.8E.0A.7B.AD-4, nos termos do Decreto nº 8.683/2016.

Este relatório foi gerado pelo Sistema Público de Escrituração Digital – Sped

BALANÇO PATRIMONIAL

Entidade:	NL COMERCIO EXTERIOR LTDA
Período da Escrituração:	01/01/2022 a 31/12/2022
CNPJ:	52.541.273/0001-47
Número de Ordem do Livro:	49
Período Selecionado:	01 de Janeiro de 2022 a 31 de Março de 2022

Descrição	Nota	Saldo Inicial	Saldo Final
PIS a Recolher		R$ 7.117,70	R$ 13.427,64
COFINS a Recolher		R$ 38.289,76	R$ 61.968,27
Tributos Municipais a Recolher		R$ 830,68	R$ 702,10
Tributos Retidos a Recolher □ Circulante		R$ 1.430,24	R$ 2.169,13
IRPJ a Recolher □ Circulante		R$ 639.718,65	R$ 393.882,23
CSLL a Recolher □ Circulante		R$ 177.993,20	R$ 142.738,83
PROVISÕES □ CIRCULANTE		R$ 224.019,06	R$ 184.803,62
Provisão para Férias		R$ 121.923,88	R$ 102.796,24
Provisão para 13º Salário		R$ 0,00	R$ 32.104,63
Provisões de Natureza Trabalhista - Circ		R$ 102.095,18	R$ 49.902,75
OUTRAS OBRIGAÇÕES - CIRCULANTE		R$ 0,00	R$ 599.413,36
Outras Obrigações □ Circulante		R$ 0,00	R$ 599.413,36
PASSIVO NÃO-CIRCULANTE		R$ 319.444,40	R$ 111.111,20
OBRIGAÇÕES A LONGO PRAZO		R$ 319.444,40	R$ 111.111,20
EMPRÉSTIMOS E FINANCIAMENTOS - LONGO PRA		R$ 319.444,40	R$ 111.111,20
Fornecedores - No País - Longo Prazo		R$ 319.444,40	R$ 111.111,20
PATRIMÔNIO LÍQUIDO		R$ 15.448.733,87	R$ 17.240.742,58
CAPITAL SOCIAL		R$ 450.000,00	R$ 450.000,00
CAPITAL REALIZADO - DE RESIDENTE NO PAÍS		R$ 450.000,00	R$ 450.000,00
Capital Subscrito de Domiciliados e Resi		R$ 450.000,00	R$ 450.000,00
AJUSTES DE AVALIAÇÃO PATRIMONIAL		R$ 116.891,60	R$ (0,00)
AJUSTES DE AVALIAÇÃO PATRIMONIAL		R$ 116.891,60	R$ (0,00)
Contrapartidas Ajustes Ativos Financeiro		R$ 116.891,60	R$ (0,00)
OUTRAS CONTAS DO PATRIMÔNIO LÍQUIDO		R$ 14.881.842,27	R$ 16.790.742,58
OUTRAS CONTAS DO PATRIMÔNIO LÍQUIDO		R$ 14.881.842,27	R$ 16.790.742,58
Lucros Acumulados e/ou Saldo à Disposiçã		R$ 14.881.842,27	R$ 16.790.742,58

BALANÇO PATRIMONIAL

Entidade:	NL COMERCIO EXTERIOR LTDA
Período da Escrituração:	01/01/2022 a 31/12/2022
CNPJ:	52.541.273/0001-47
Número de Ordem do Livro:	49
Período Selecionado:	01 de Abril de 2022 a 30 de Junho de 2022

Descrição	Nota	Saldo Inicial	Saldo Final
ATIVO		R$ 22.773.194,18	R$ 27.503.732,78
ATIVO CIRCULANTE		R$ 20.689.960,04	R$ 25.718.708,92
DISPONIBILIDADES		R$ 2.172.832,73	R$ 1.496.262,69
CAIXA GERAL		R$ 362,59	R$ 311,24
Caixa Matriz		R$ 362,59	R$ 311,24
DEPÓSITOS BANCÁRIOS À VISTA		R$ 2.172.470,14	R$ 1.495.951,45
Bancos Conta Movimento - No País		R$ 2.172.470,14	R$ 1.495.951,45
CRÉDITOS		R$ 8.171.328,13	R$ 11.651.151,75
ADIANTAMENTOS		R$ 3.488.080,58	R$ 3.659.434,52
Adiantamentos a Fornecedores - no País □		R$ 1.247.349,38	R$ 1.179.578,18
Adiantamentos a Fornecedores - no Exteri		R$ 2.153.865,00	R$ 2.428.426,60
Adiantamentos a Funcionários □ Circulant		R$ 49.492,57	R$ 50.178,09
Outros Adiantamentos □ Circulante		R$ 37.373,63	R$ 1.251,65
DUPLICATAS A RECEBER		R$ 4.127.544,62	R$ 7.686.113,63
Duplicatas a Receber - Operações com Par		R$ 4.127.544,62	R$ 7.686.113,63
TRIBUTOS A RECUPERAR		R$ 365.174,82	R$ 104.718,61
ICMS a Recuperar		R$ 365.174,82	R$ 104.718,61
(-) PIS a Recuperar - Crédito Presumido		R$ (0,00)	R$ 0,00
(-) COFINS a Recuperar - Crédito Presumido		R$ (0,00)	R$ 0,00
TRIBUTOS A COMPENSAR		R$ 190.528,11	R$ 200.884,99
Imposto de Renda Retido na Fonte (IRRF)		R$ 166.480,08	R$ 173.936,12
CSLL Retida na Fonte		R$ 24.048,03	R$ 26.948,87
ESTOQUES		R$ 10.345.799,18	R$ 12.571.294,48
ESTOQUES DE MERCADORIAS		R$ 6.037.873,74	R$ 7.482.828,61
Mercadorias para Revenda		R$ 6.037.873,74	R$ 7.482.828,61
ESTOQUES DE PRODUTOS		R$ 4.288.699,74	R$ 5.048.874,97
Insumos (materiais diretos)		R$ 319.992,80	R$ 594.460,75
Outros Materiais		R$ 3.870.801,82	R$ 4.293.379,38
Produtos Acabados		R$ 97.905,12	R$ 161.034,84
ESTOQUES SERVIÇOS		R$ 19.225,70	R$ 39.590,90
Materiais Aplicados na Produção de Servi		R$ 19.225,70	R$ 39.590,90

Este documento é parte integrante de escrituração cuja autenticação se comprova pelo recibo de número EE.3B.64.D1.C4.BC.7C.69.33.6A.0D.B4.FD.23.89.77.8E.0A.7B.AD-4, nos termos do Decreto nº 8.683/2016.

Este relatório foi gerado pelo Sistema Público de Escrituração Digital – Sped

Versão 10.1.5 do Visualizador

BALANÇO PATRIMONIAL

Entidade:	NL COMERCIO EXTERIOR LTDA
Período da Escrituração:	01/01/2022 a 31/12/2022
CNPJ:	52.541.273/0001-47
Número de Ordem do Livro:	49
Período Selecionado:	01 de Abril de 2022 a 30 de Junho de 2022

Descrição	Nota	Saldo Inicial	Saldo Final
ATIVO NÃO CIRCULANTE		R$ 2.083.234,14	R$ 1.785.023,86
IMOBILIZADO		R$ 1.560.058,68	R$ 1.207.881,70
IMOBILIZADO - AQUISIÇÃO		R$ 1.027.126,25	R$ 378.170,15
Máquinas, Equipamentos e Instalações Ind		R$ 1.631.828,16	R$ 1.041.745,20
Móveis, Utensílios e Instalações Comerci		R$ 295.890,37	R$ 305.910,74
(-) (-) Depreciação Acumulada - Imobilizado		R$ (900.592,28)	R$ (969.485,79)
IMOBILIZADO □ LEASING FINANCEIRO		R$ 532.932,43	R$ 829.711,55
Outras Imobilizações por Arrendamento		R$ 532.932,43	R$ 829.711,55
INTANGÍVEL		R$ 523.175,46	R$ 577.142,16
ATIVOS INTANGÍVEIS		R$ 523.175,46	R$ 577.142,16
Marcas		R$ 378.219,80	R$ 432.186,50
Software ou Programas de Computador		R$ 144.360,66	R$ 144.360,66
Outros Intangíveis		R$ 595,00	R$ 595,00
PASSIVO		R$ 22.773.194,18	R$ 27.503.732,78
PASSIVO CIRCULANTE		R$ 5.421.340,40	R$ 7.672.695,85
OBRIGAÇÕES DO CIRCULANTE		R$ 5.421.340,40	R$ 7.672.695,85
BENEFÍCIOS E ENCARGOS SOCIAIS - CIRCULAN		R$ 262.320,87	R$ 197.935,62
Salários e Remunerações a Pagar		R$ 154.063,40	R$ 90.247,19
INSS a Recolher		R$ 59.058,36	R$ 49.272,01
FGTS a Recolher		R$ 17.771,41	R$ 50.818,24
Demais Encargos a Recolher		R$ 31.427,70	R$ 7.598,18
FORNECEDORES □ CIRCULANTE		R$ 3.581.204,49	R$ 5.225.390,67
Fornecedores - Operações com Partes Não		R$ 5.523,91	R$ 0,12
Fornecedores - Operações com Partes Rel		R$ 2.969.434,22	R$ 3.207.386,56
Fornecedores - Operações com Partes Rela		R$ 606.246,36	R$ 2.018.003,99
CONTAS A PAGAR □ CIRCULANTE		R$ 5.943,52	R$ 5.365,52
Adiantamentos de Clientes - no País		R$ 2.132,30	R$ 1.554,30
Adiantamentos de Clientes - no Exterior		R$ 3.811,22	R$ 3.811,22
OBRIGAÇÕES FISCAIS □ CIRCULANTE		R$ 787.654,54	R$ 1.094.431,46
IRRF a Recolher		R$ 5.193,78	R$ 5.078,80
ICMS a Recolher		R$ 167.572,56	R$ 439.615,42

Este documento é parte integrante de escrituração cuja autenticação se comprova pelo recibo de número EE.3B.64.D1.C4.BC.7C.69.33.6A.0D.B4.FD.23.89.77.8E.0A.7B.AD-4, nos termos do Decreto nº 8.683/2016.

Este relatório foi gerado pelo Sistema Público de Escrituração Digital – Sped

BALANÇO PATRIMONIAL

Entidade:	NL COMERCIO EXTERIOR LTDA
Período da Escrituração:	01/01/2022 a 31/12/2022
CNPJ:	52.541.273/0001-47
Número de Ordem do Livro:	49
Período Selecionado:	01 de Abril de 2022 a 30 de Junho de 2022

Descrição	Nota	Saldo Inicial	Saldo Final
PIS a Recolher		R$ 13.427,64	R$ 17.104,47
COFINS a Recolher		R$ 61.968,27	R$ 78.943,70
Tributos Municipais a Recolher		R$ 702,10	R$ 680,15
Tributos Retidos a Recolher □ Circulante		R$ 2.169,13	R$ 1.819,89
IRPJ a Recolher □ Circulante		R$ 393.882,23	R$ 400.637,08
CSLL a Recolher □ Circulante		R$ 142.738,83	R$ 150.551,95
PROVISÕES □ CIRCULANTE		R$ 184.803,62	R$ 227.669,76
Provisão para Férias		R$ 102.796,24	R$ 93.955,81
Provisão para 13º Salário		R$ 32.104,63	R$ 57.504,86
Provisões de Natureza Trabalhista - Circ		R$ 49.902,75	R$ 76.209,09
OUTRAS OBRIGAÇÕES - CIRCULANTE		R$ 599.413,36	R$ 921.902,82
Outras Obrigações □ Circulante		R$ 599.413,36	R$ 921.902,82
PASSIVO NÃO-CIRCULANTE		R$ 111.111,20	R$ 336.111,20
OBRIGAÇÕES A LONGO PRAZO		R$ 111.111,20	R$ 336.111,20
EMPRÉSTIMOS E FINANCIAMENTOS - LONGO PRA		R$ 111.111,20	R$ 336.111,20
Fornecedores - No País - Longo Prazo		R$ 111.111,20	R$ 336.111,20
PATRIMÔNIO LÍQUIDO		R$ 17.240.742,58	R$ 19.494.925,73
CAPITAL SOCIAL		R$ 450.000,00	R$ 450.000,00
CAPITAL REALIZADO - DE RESIDENTE NO PAÍS		R$ 450.000,00	R$ 450.000,00
Capital Subscrito de Domiciliados e Resi		R$ 450.000,00	R$ 450.000,00
OUTRAS CONTAS DO PATRIMÔNIO LÍQUIDO		R$ 16.790.742,58	R$ 19.044.925,73
OUTRAS CONTAS DO PATRIMÔNIO LÍQUIDO		R$ 16.790.742,58	R$ 19.044.925,73
Lucros Acumulados e/ou Saldo à Disposiçã		R$ 16.790.742,58	R$ 19.044.925,73

Este documento é parte integrante de escrituração cuja autenticação se comprova pelo recibo de número EE.3B.64.D1.C4.BC.7C.69.33.6A.0D.B4.FD.23.89.77.8E.0A.7B.AD-4, nos termos do Decreto nº 8.683/2016.

Este relatório foi gerado pelo Sistema Público de Escrituração Digital – Sped

Versão 10.1.5 do Visualizador

BALANÇO PATRIMONIAL

Entidade:	NL COMERCIO EXTERIOR LTDA
Período da Escrituração:	01/01/2022 a 31/12/2022
CNPJ:	52.541.273/0001-47
Número de Ordem do Livro:	49
Período Selecionado:	01 de Julho de 2022 a 30 de Setembro de 2022

Descrição	Nota	Saldo Inicial	Saldo Final
ATIVO		R$ 27.503.732,78	R$ 28.951.865,25
ATIVO CIRCULANTE		R$ 25.718.708,92	R$ 27.225.096,97
DISPONIBILIDADES		R$ 1.496.262,69	R$ 579.664,26
CAIXA GERAL		R$ 311,24	R$ 270,46
Caixa Matriz		R$ 311,24	R$ 270,46
DEPÓSITOS BANCÁRIOS À VISTA		R$ 1.495.951,45	R$ 579.393,80
Bancos Conta Movimento - No País		R$ 1.495.951,45	R$ 579.393,80
CRÉDITOS		R$ 11.651.151,75	R$ 13.534.872,01
ADIANTAMENTOS		R$ 3.659.434,52	R$ 4.451.528,01
Adiantamentos a Fornecedores - no País □		R$ 1.179.578,18	R$ 1.950.517,49
Adiantamentos a Fornecedores - no Exteri		R$ 2.428.426,60	R$ 2.452.663,52
Adiantamentos a Funcionários □ Circulant		R$ 50.178,09	R$ 47.534,11
Outros Adiantamentos □ Circulante		R$ 1.251,65	R$ 812,89
DUPLICATAS A RECEBER		R$ 7.686.113,63	R$ 8.417.056,13
Duplicatas a Receber - Operações com Par		R$ 7.686.113,63	R$ 8.417.056,13
TRIBUTOS A RECUPERAR		R$ 104.718,61	R$ 456.404,94
ICMS a Recuperar		R$ 104.718,61	R$ 458.238,93
(-) PIS a Recuperar - Crédito Presumido		R$ (0,00)	R$ (324,99)
(-) COFINS a Recuperar - Crédito Presumido		R$ (0,00)	R$ (1.509,00)
TRIBUTOS A COMPENSAR		R$ 200.884,99	R$ 209.882,93
Imposto de Renda Retido na Fonte (IRRF)		R$ 173.936,12	R$ 186.602,20
CSLL Retida na Fonte		R$ 26.948,87	R$ 23.280,73
ESTOQUES		R$ 12.571.294,48	R$ 13.110.560,70
ESTOQUES DE MERCADORIAS		R$ 7.482.828,61	R$ 6.937.614,77
Mercadorias para Revenda		R$ 7.482.828,61	R$ 6.937.614,77
ESTOQUES DE PRODUTOS		R$ 5.048.874,97	R$ 6.159.336,21
Insumos (materiais diretos)		R$ 594.460,75	R$ 509.786,76
Outros Materiais		R$ 4.293.379,38	R$ 5.393.263,52
Produtos Acabados		R$ 161.034,84	R$ 256.285,93
ESTOQUES SERVIÇOS		R$ 39.590,90	R$ 13.609,72
Materiais Aplicados na Produção de Servi		R$ 39.590,90	R$ 13.609,72

Este documento é parte integrante de escrituração cuja autenticação se comprova pelo recibo de número EE.3B.64.D1.C4.BC.7C.69.33.6A.0D.B4.FD.23.89.77.8E.0A.7B.AD-4, nos termos do Decreto nº 8.683/2016.

Este relatório foi gerado pelo Sistema Público de Escrituração Digital – Sped

Versão 10.1.5 do Visualizador

BALANÇO PATRIMONIAL

Entidade:	NL COMERCIO EXTERIOR LTDA
Período da Escrituração:	01/01/2022 a 31/12/2022
CNPJ:	52.541.273/0001-47
Número de Ordem do Livro:	49
Período Selecionado:	01 de Julho de 2022 a 30 de Setembro de 2022

Descrição	Nota	Saldo Inicial	Saldo Final
ATIVO NÃO CIRCULANTE		R$ 1.785.023,86	R$ 1.726.768,28
IMOBILIZADO		R$ 1.207.881,70	R$ 1.132.054,52
IMOBILIZADO - AQUISIÇÃO		R$ 378.170,15	R$ 302.342,97
Máquinas, Equipamentos e Instalações Ind		R$ 1.041.745,20	R$ 1.033.767,36
Móveis, Utensílios e Instalações Comerci		R$ 305.910,74	R$ 318.245,20
(-) (-) Depreciação Acumulada - Imobilizado		R$ (969.485,79)	R$ (1.049.669,59)
IMOBILIZADO LEASING FINANCEIRO		R$ 829.711,55	R$ 829.711,55
Outras Imobilizações por Arrendamento		R$ 829.711,55	R$ 829.711,55
INTANGÍVEL		R$ 577.142,16	R$ 594.713,76
ATIVOS INTANGÍVEIS		R$ 577.142,16	R$ 594.713,76
Marcas		R$ 432.186,50	R$ 449.758,10
Software ou Programas de Computador		R$ 144.360,66	R$ 144.360,66
Outros Intangíveis		R$ 595,00	R$ 595,00
PASSIVO		R$ 27.503.732,78	R$ 28.951.865,25
PASSIVO CIRCULANTE		R$ 7.672.695,85	R$ 10.011.706,93
OBRIGAÇÕES DO CIRCULANTE		R$ 7.672.695,85	R$ 10.011.706,93
BENEFÍCIOS E ENCARGOS SOCIAIS - CIRCULAN		R$ 197.935,62	R$ 115.611,31
Salários e Remunerações a Pagar		R$ 90.247,19	R$ 52.611,92
INSS a Recolher		R$ 49.272,01	R$ 53.887,26
FGTS a Recolher		R$ 50.818,24	R$ 2.633,86
Demais Encargos a Recolher		R$ 7.598,18	R$ 6.478,27
FORNECEDORES CIRCULANTE		R$ 5.225.390,67	R$ 7.227.238,07
Fornecedores - Operações com Partes Não		R$ 0,12	R$ 0,24
Fornecedores - Operações com Partes Rel		R$ 3.207.386,56	R$ 2.346.789,23
Fornecedores - Operações com Partes Rela		R$ 2.018.003,99	R$ 4.880.448,60
CONTAS A PAGAR CIRCULANTE		R$ 5.365,52	R$ (0,00)
Adiantamentos de Clientes - no País		R$ 1.554,30	R$ (0,00)
Adiantamentos de Clientes - no Exterior		R$ 3.811,22	R$ (0,00)
OBRIGAÇÕES FISCAIS CIRCULANTE		R$ 1.094.431,46	R$ 1.303.717,42
IRRF a Recolher		R$ 5.078,80	R$ 5.143,47
ICMS a Recolher		R$ 439.615,42	R$ 577.024,31

Este documento é parte integrante de escrituração cuja autenticação se comprova pelo recibo de número EE.3B.64.D1.C4.BC.7C.69.33.6A.0D.B4.FD.23.89.77.8E.0A.7B.AD-4, nos termos do Decreto nº 8.683/2016.

Este relatório foi gerado pelo Sistema Público de Escrituração Digital – Sped

BALANÇO PATRIMONIAL

Entidade:	NL COMERCIO EXTERIOR LTDA		
Período da Escrituração:	01/01/2022 a 31/12/2022	CNPJ:	52.541.273/0001-47
Número de Ordem do Livro:	49		
Período Selecionado:	01 de Julho de 2022 a 30 de Setembro de 2022		

Descrição	Nota	Saldo Inicial	Saldo Final
PIS a Recolher		R$ 17.104,47	R$ 29.337,30
COFINS a Recolher		R$ 78.943,70	R$ 135.402,87
Tributos Municipais a Recolher		R$ 680,15	R$ 796,68
Tributos Retidos a Recolher □ Circulante		R$ 1.819,89	R$ 2.014,64
IRPJ a Recolher □ Circulante		R$ 400.637,08	R$ 398.738,48
CSLL a Recolher □ Circulante		R$ 150.551,95	R$ 155.259,67
PROVISÕES □ CIRCULANTE		R$ 227.669,76	R$ 306.740,54
Provisão para Férias		R$ 93.955,81	R$ 116.370,98
Provisão para 13º Salário		R$ 57.504,86	R$ 91.800,42
Provisões de Natureza Trabalhista - Circ		R$ 76.209,09	R$ 98.569,14
OUTRAS OBRIGAÇÕES - CIRCULANTE		R$ 921.902,82	R$ 1.058.399,59
Outras Obrigações □ Circulante		R$ 921.902,82	R$ 1.058.399,59
PASSIVO NÃO-CIRCULANTE		R$ 336.111,20	R$ 336.111,20
OBRIGAÇÕES A LONGO PRAZO		R$ 336.111,20	R$ 336.111,20
EMPRÉSTIMOS E FINANCIAMENTOS - LONGO PRA		R$ 336.111,20	R$ 336.111,20
Fornecedores - No País - Longo Prazo		R$ 336.111,20	R$ 336.111,20
PATRIMÔNIO LÍQUIDO		R$ 19.494.925,73	R$ 18.604.047,12
CAPITAL SOCIAL		R$ 450.000,00	R$ 450.000,00
CAPITAL REALIZADO - DE RESIDENTE NO PAÍS		R$ 450.000,00	R$ 450.000,00
Capital Subscrito de Domiciliados e Resi		R$ 450.000,00	R$ 450.000,00
OUTRAS CONTAS DO PATRIMÔNIO LÍQUIDO		R$ 19.044.925,73	R$ 18.154.047,12
OUTRAS CONTAS DO PATRIMÔNIO LÍQUIDO		R$ 19.044.925,73	R$ 18.154.047,12
Lucros Acumulados e/ou Saldo à Disposiçã		R$ 19.044.925,73	R$ 18.154.047,12

Este documento é parte integrante de escrituração cuja autenticação se comprova pelo recibo de número EE.3B.64.D1.C4.BC.7C.69.33.6A.0D.B4.FD.23.89.77.8E.0A.7B.AD-4, nos termos do Decreto nº 8.683/2016.

Este relatório foi gerado pelo Sistema Público de Escrituração Digital – Sped

Versão 10.1.5 do Visualizador

BALANÇO PATRIMONIAL

Entidade:	NL COMERCIO EXTERIOR LTDA
Período da Escrituração:	01/01/2022 a 31/12/2022
CNPJ:	52.541.273/0001-47
Número de Ordem do Livro:	49
Período Selecionado:	01 de Outubro de 2022 a 31 de Dezembro de 2022

Descrição	Nota	Saldo Inicial	Saldo Final
ATIVO		R$ 28.951.865,25	R$ 21.947.067,73
ATIVO CIRCULANTE		R$ 27.225.096,97	R$ 20.690.003,18
DISPONIBILIDADES		R$ 579.664,26	R$ 2.504.042,19
CAIXA GERAL		R$ 270,46	R$ 142,94
Caixa Matriz		R$ 270,46	R$ 142,94
DEPÓSITOS BANCÁRIOS À VISTA		R$ 579.393,80	R$ 2.503.899,25
Bancos Conta Movimento - No País		R$ 579.393,80	R$ 2.503.899,25
CRÉDITOS		R$ 13.534.872,01	R$ 7.497.149,22
ADIANTAMENTOS		R$ 4.451.528,01	R$ 2.441.658,11
Adiantamentos a Fornecedores - no País □		R$ 1.950.517,49	R$ 2.135.352,58
Adiantamentos a Fornecedores - no Exteri		R$ 2.452.663,52	R$ 258.719,80
Adiantamentos a Funcionários □ Circulant		R$ 47.534,11	R$ 47.071,84
Outros Adiantamentos □ Circulante		R$ 812,89	R$ 513,89
DUPLICATAS A RECEBER		R$ 8.417.056,13	R$ 4.985.122,87
Duplicatas a Receber - Operações com Par		R$ 8.417.056,13	R$ 4.985.122,87
TRIBUTOS A RECUPERAR		R$ 456.404,94	R$ 70.368,24
ICMS a Recuperar		R$ 458.238,93	R$ 70.368,24
(-) PIS a Recuperar - Crédito Presumido		R$ (324,99)	R$ 0,00
(-) COFINS a Recuperar - Crédito Presumido		R$ (1.509,00)	R$ 0,00
TRIBUTOS A COMPENSAR		R$ 209.882,93	R$ 0,00
Imposto de Renda Retido na Fonte (IRRF)		R$ 186.602,20	R$ 0,00
CSLL Retida na Fonte		R$ 23.280,73	R$ 0,00
ESTOQUES		R$ 13.110.560,70	R$ 10.688.811,77
ESTOQUES DE MERCADORIAS		R$ 6.937.614,77	R$ 5.915.904,71
Mercadorias para Revenda		R$ 6.937.614,77	R$ 5.915.904,71
ESTOQUES DE PRODUTOS		R$ 6.159.336,21	R$ 4.772.907,06
Insumos (materiais diretos)		R$ 509.786,76	R$ 491.739,20
Outros Materiais		R$ 5.393.263,52	R$ 4.202.419,08
Produtos Acabados		R$ 256.285,93	R$ 78.748,78
ESTOQUES SERVIÇOS		R$ 13.609,72	R$ 0,00
Materiais Aplicados na Produção de Servi		R$ 13.609,72	R$ 0,00

Este documento é parte integrante de escrituração cuja autenticação se comprova pelo recibo de número EE.3B.64.D1.C4.BC.7C.69.33.6A.0D.B4.FD.23.89.77.8E.0A.7B.AD-4, nos termos do Decreto nº 8.683/2016.

Este relatório foi gerado pelo Sistema Público de Escrituração Digital – Sped

Versão 10.1.5 do Visualizador

BALANÇO PATRIMONIAL

Entidade:	NL COMERCIO EXTERIOR LTDA
Período da Escrituração:	01/01/2022 a 31/12/2022
CNPJ:	52.541.273/0001-47
Número de Ordem do Livro:	49
Período Selecionado:	01 de Outubro de 2022 a 31 de Dezembro de 2022

Descrição	Nota	Saldo Inicial	Saldo Final
ATIVO NÃO CIRCULANTE		R$ 1.726.768,28	R$ 1.257.064,55
IMOBILIZADO		R$ 1.132.054,52	R$ 637.750,55
IMOBILIZADO - AQUISIÇÃO		R$ 302.342,97	R$ 625.740,12
Máquinas, Equipamentos e Instalações Ind		R$ 1.033.767,36	R$ 1.446.911,55
Móveis, Utensílios e Instalações Comerci		R$ 318.245,20	R$ 318.245,20
(-) (-) Depreciação Acumulada - Imobilizado		R$ (1.049.669,59)	R$ (1.139.416,63)
IMOBILIZADO □ LEASING FINANCEIRO		R$ 829.711,55	R$ 12.010,43
Outras Imobilizações por Arrendamento		R$ 829.711,55	R$ 12.010,43
INTANGÍVEL		R$ 594.713,76	R$ 619.314,00
ATIVOS INTANGÍVEIS		R$ 594.713,76	R$ 619.314,00
Marcas		R$ 449.758,10	R$ 474.358,34
Software ou Programas de Computador		R$ 144.360,66	R$ 144.360,66
Outros Intangíveis		R$ 595,00	R$ 595,00
PASSIVO		R$ 28.951.865,25	R$ 21.947.067,73
PASSIVO CIRCULANTE		R$ 10.011.706,93	R$ 3.334.539,84
OBRIGAÇÕES DO CIRCULANTE		R$ 10.011.706,93	R$ 3.334.539,84
BENEFÍCIOS E ENCARGOS SOCIAIS - CIRCULAN		R$ 115.611,31	R$ 210.278,11
Salários e Remunerações a Pagar		R$ 52.611,92	R$ 86.634,48
INSS a Recolher		R$ 53.887,26	R$ 61.091,21
FGTS a Recolher		R$ 2.633,86	R$ 33.368,88
Demais Encargos a Recolher		R$ 6.478,27	R$ 29.183,54
FORNECEDORES □ CIRCULANTE		R$ 7.227.238,07	R$ 2.066.236,63
Fornecedores - Operações com Partes Não		R$ 0,24	R$ (0,00)
Fornecedores - Operações com Partes Rel		R$ 2.346.789,23	R$ 1.898.968,37
Fornecedores - Operações com Partes Rela		R$ 4.880.448,60	R$ 167.268,26
OBRIGAÇÕES FISCAIS □ CIRCULANTE		R$ 1.303.717,42	R$ 699.134,45
IRRF a Recolher		R$ 5.143,47	R$ 5.503,93
ICMS a Recolher		R$ 577.024,31	R$ 349.042,28
PIS a Recolher		R$ 29.337,30	R$ 12.985,67
COFINS a Recolher		R$ 135.402,87	R$ 59.933,86
Tributos Municipais a Recolher		R$ 796,68	R$ 729,53

Este documento é parte integrante de escrituração cuja autenticação se comprova pelo recibo de número EE.3B.64.D1.C4.BC.7C.69.33.6A.0D.B4.FD.23.89.77.8E.0A.7B.AD-4, nos termos do Decreto nº 8.683/2016.

Este relatório foi gerado pelo Sistema Público de Escrituração Digital – Sped

BALANÇO PATRIMONIAL

Entidade:	NL COMERCIO EXTERIOR LTDA
Período da Escrituração:	01/01/2022 a 31/12/2022
CNPJ:	52.541.273/0001-47
Número de Ordem do Livro:	49
Período Selecionado:	01 de Outubro de 2022 a 31 de Dezembro de 2022

Descrição	Nota	Saldo Inicial	Saldo Final
Tributos Retidos a Recolher □ Circulante		R$ 2.014,64	R$ 3.095,88
IRPJ a Recolher □ Circulante		R$ 398.738,48	R$ 157.335,75
CSLL a Recolher □ Circulante		R$ 155.259,67	R$ 110.507,55
PROVISÕES □ CIRCULANTE		R$ 306.740,54	R$ 102.765,73
Provisão para Férias		R$ 116.370,98	R$ 65.256,24
Provisão para 13º Salário		R$ 91.800,42	R$ (0,00)
Provisões de Natureza Trabalhista - Circ		R$ 98.569,14	R$ 37.509,49
OUTRAS OBRIGAÇÕES - CIRCULANTE		R$ 1.058.399,59	R$ 256.124,92
Outras Obrigações □ Circulante		R$ 1.058.399,59	R$ 256.124,92
PASSIVO NÃO-CIRCULANTE		R$ 336.111,20	R$ 337.949,20
OBRIGAÇÕES A LONGO PRAZO		R$ 336.111,20	R$ 337.949,20
EMPRÉSTIMOS E FINANCIAMENTOS - LONGO PRA		R$ 336.111,20	R$ 337.949,20
Fornecedores - No País - Longo Prazo		R$ 336.111,20	R$ 337.949,20
PATRIMÔNIO LÍQUIDO		R$ 18.604.047,12	R$ 18.274.578,69
CAPITAL SOCIAL		R$ 450.000,00	R$ 450.000,00
CAPITAL REALIZADO - DE RESIDENTE NO PAÍS		R$ 450.000,00	R$ 450.000,00
Capital Subscrito de Domiciliados e Resi		R$ 450.000,00	R$ 450.000,00
OUTRAS CONTAS DO PATRIMÔNIO LÍQUIDO		R$ 18.154.047,12	R$ 17.824.578,69
OUTRAS CONTAS DO PATRIMÔNIO LÍQUIDO		R$ 18.154.047,12	R$ 17.824.578,69
Lucros Acumulados e/ou Saldo à Disposiçã		R$ 18.154.047,12	R$ 17.824.578,69

Este documento é parte integrante de escrituração cuja autenticação se comprova pelo recibo de número EE.3B.64.D1.C4.BC.7C.69.33.6A.0D.B4.FD.23.89.77.8E.0A.7B.AD-4, nos termos do Decreto nº 8.683/2016.

Este relatório foi gerado pelo Sistema Público de Escrituração Digital – Sped

Versão 10.1.5 do Visualizador

DEMONSTRAÇÃO DE RESULTADO DO EXERCÍCIO

Entidade:	NL COMERCIO EXTERIOR LTDA
Período da Escrituração:	01/01/2022 a 31/12/2022
CNPJ:	52.541.273/0001-47
Número de Ordem do Livro:	49
Período Selecionado:	01 de Janeiro de 2022 a 31 de Março de 2022

Descrição	Nota	Saldo anterior	Saldo atual
RESULTADO LÍQUIDO DO PERÍODO		R$ 1.709.088,68	R$ 2.583.123,19
RESULTADO LÍQUIDO DO PERÍODO ANTES DO IR		R$ 2.580.437,40	R$ 2.938.269,68
RESULTADO OPERACIONAL		R$ 2.580.437,40	R$ 2.938.269,68
RECEITA LIQUIDA		R$ 8.860.400,29	R$ 7.581.256,21
RECEITA BRUTA		R$ 11.160.596,16	R$ 10.029.616,24
Receita da Venda de Produtos de Fabricaç		R$ 2.051.901,22	R$ 3.023.977,36
Receita da Revenda de Mercadorias no Mer		R$ 9.017.102,36	R$ 6.916.873,78
Receita da Prestação de Serviços no Merc		R$ 43.057,98	R$ 38.886,80
Receita da Locação de Bens Móveis e Imóv		R$ 48.534,60	R$ 49.878,30
(-) DEDUÇÕES DA RECEITA BRUTA		R$ (2.300.195,87)	R$ (2.448.360,03)
(-) (-) Vendas Canceladas e Devoluções de Ve		R$ (141.239,11)	R$ (723.560,00)
(-) (-) ICMS		R$ (1.784.694,67)	R$ (1.593.284,33)
(-) (-) COFINS Sobre Receita Bruta		R$ (305.874,23)	R$ (106.532,21)
(-) (-) PIS/PASEP Sobre Receita Bruta		R$ (66.408,95)	R$ (23.087,15)
(-) (-) ISS		R$ (1.978,91)	R$ (1.896,34)
(-) CUSTO DOS BENS E SERVIÇOS		R$ (3.161.785,08)	R$ (2.662.265,76)
(-) CUSTO DOS BENS E SERVIÇOS VENDIDOS DAS A		R$ (3.161.785,08)	R$ (2.662.265,76)
(-) (-) Custo dos Produtos de Fabricação Pró		R$ (3.213.368,22)	R$ (2.676.931,26)
(-) Custo das Mercadorias Revendidas		R$ 51.583,14	R$ 14.665,50
OUTRAS RECEITAS OPERACIONAIS		R$ (104.479,76)	R$ 451.894,82
OUTRAS RECEITAS OPERACIONAIS DAS ATIVIDA		R$ (104.479,76)	R$ 451.894,82
Variações Cambiais Ativas		R$ 39.989,82	R$ 198.380,21
Outras Receitas Financeiras		R$ (144.469,59)	R$ 253.514,61
(-) Outras Receitas Operacionais		R$ 0,01	R$ (0,00)
(-) DESPESAS OPERACIONAIS		R$ (2.200.243,48)	R$ (2.119.769,61)
(-) DESPESAS OPERACIONAIS DAS ATIVIDADES EM		R$ (2.200.243,48)	R$ (2.119.769,61)
(-) (-) Remuneração a Dirigentes e a Conselh		R$ (9.900,00)	R$ (10.908,00)
(-) (-) Ordenados, Salários, Gratificações e		R$ (357.940,29)	R$ (615.162,73)
(-) (-) Outros Gastos com Pessoal		R$ (29.909,44)	R$ (66.447,67)
(-) (-) Outros Serviços Prestados por Pesso		R$ (879.958,39)	R$ (783.668,83)
(-) (-) Encargos Sociais - Previdência Socia		R$ (118.233,09)	R$ (109.660,86)
(-) (-) Encargos Sociais - FGTS		R$ (29.727,02)	R$ (44.779,53)
(-) (-) Alimentação do Trabalhador		R$ (74.214,04)	R$ (71.931,18)

Este documento é parte integrante de escrituração cuja autenticação se comprova pelo recibo de número EE.3B.64.D1.C4.BC.7C.69.33.6A.0D.B4.FD.23.89.77.8E.0A.7B.AD-4, nos termos do Decreto nº 8.683/2016.

Este relatório foi gerado pelo Sistema Público de Escrituração Digital – Sped

Versão 10.1.5 do Visualizador

DEMONSTRAÇÃO DE RESULTADO DO EXERCÍCIO

Entidade:	NL COMERCIO EXTERIOR LTDA
Período da Escrituração:	01/01/2022 a 31/12/2022
CNPJ:	52.541.273/0001-47
Número de Ordem do Livro:	49
Período Selecionado:	01 de Janeiro de 2022 a 31 de Março de 2022

Descrição	Nota	Saldo anterior	Saldo atual
(-) (-) Demais Impostos, Taxas e Contribuiçõ		R$ (314.119,05)	R$ (24.334,20)
(-) (-) Aluguéis		R$ (88.429,80)	R$ (88.426,80)
(-) (-) Propaganda, Publicidade e Patrocínio		R$ (80.164,72)	R$ (56.009,71)
(-) (-) Encargos de Depreciação		R$ (48.285,12)	R$ (58.741,44)
(-) (-) Provisões para Férias		R$ (43.768,18)	R$ (56.325,34)
(-) (-) Provisões para 13º Salário de Empreg		R$ (39.651,64)	R$ (42.470,08)
(-) (-) Assistência Médica, Odontológica e F		R$ (43.423,38)	R$ (47.627,31)
(-) (-) Despesas com Energia Elétrica		R$ (15.209,79)	R$ (14.771,58)
(-) (-) Despesas com Água e Esgoto		R$ (1.933,53)	R$ (1.925,08)
(-) (-) Despesas com Telefone e Internet		R$ (18.962,54)	R$ (19.996,64)
(-) (-) Despesas com Correios e Malotes		R$ (5.998,42)	R$ (6.241,22)
(-) (-) Despesas com Seguros		R$ (415,04)	R$ (341,41)
(-) OUTRAS DESPESAS OPERACIONAIS		R$ (813.454,57)	R$ (312.845,98)
(-) OUTRAS DESPESAS OPERACIONAIS DAS ATIVIDA		R$ (813.454,57)	R$ (312.845,98)
(-) (-) Variações Cambiais Passivas		R$ (49.753,55)	R$ (31.565,72)
(-) (-) Outras Despesas Financeiras		R$ (20.059,20)	R$ (18.807,02)
(-) (-) Outras Despesas Operacionais		R$ (743.641,82)	R$ (262.473,24)
(-) PROVISÃO PARA CSLL E IRPJ		R$ (871.348,72)	R$ (355.146,49)
(-) PROVISÃO PARA CSLL E IRPJ		R$ (871.348,72)	R$ (355.146,49)
(-) PROVISÃO PARA CSLL E IRPJ		R$ (871.348,72)	R$ (355.146,49)
(-) PROVISÃO PARA CSLL E IRPJ		R$ (871.348,72)	R$ (355.146,49)
(-) (-) Provisão para Contribuição Social so		R$ (232.239,37)	R$ (120.204,52)
(-) (-) Provisão para Imposto de Renda - Pes		R$ (639.109,35)	R$ (234.941,97)

DEMONSTRAÇÃO DE RESULTADO DO EXERCÍCIO

Entidade:	NL COMERCIO EXTERIOR LTDA
Período da Escrituração:	01/01/2022 a 31/12/2022
CNPJ:	52.541.273/0001-47
Número de Ordem do Livro:	49
Período Selecionado:	01 de Abril de 2022 a 30 de Junho de 2022

Descrição	Nota	Saldo anterior	Saldo atual
RESULTADO LÍQUIDO DO PERÍODO		R$ 2.583.123,19	R$ 3.220.196,17
RESULTADO LÍQUIDO DO PERÍODO ANTES DO IR		R$ 2.938.269,68	R$ 3.589.910,63
RESULTADO OPERACIONAL		R$ 2.938.269,68	R$ 3.589.910,63
RECEITA LIQUIDA		R$ 7.581.256,21	R$ 8.685.609,62
RECEITA BRUTA		R$ 10.029.616,24	R$ 11.405.786,99
Receita da Venda de Produtos de Fabricaç		R$ 3.023.977,36	R$ 4.044.536,13
Receita da Revenda de Mercadorias no Mer		R$ 6.916.873,78	R$ 7.263.318,17
Receita da Prestação de Serviços no Merc		R$ 38.886,80	R$ 47.396,89
Receita da Locação de Bens Móveis e Imóv		R$ 49.878,30	R$ 50.535,80
(-) DEDUÇÕES DA RECEITA BRUTA		R$ (2.448.360,03)	R$ (2.720.177,37)
(-) (-) Vendas Canceladas e Devoluções de Ve		R$ (723.560,00)	R$ (487.020,19)
(-) (-) ICMS		R$ (1.593.284,33)	R$ (1.891.349,79)
(-) (-) COFINS Sobre Receita Bruta		R$ (106.532,21)	R$ (278.989,77)
(-) (-) PIS/PASEP Sobre Receita Bruta		R$ (23.087,15)	R$ (60.447,79)
(-) (-) ISS		R$ (1.896,34)	R$ (2.369,83)
(-) CUSTO DOS BENS E SERVIÇOS		R$ (2.662.265,76)	R$ (2.995.094,25)
(-) CUSTO DOS BENS E SERVIÇOS VENDIDOS DAS A		R$ (2.662.265,76)	R$ (2.995.094,25)
(-) (-) Custo dos Produtos de Fabricação Pró		R$ (2.676.931,26)	R$ (3.000.354,52)
(-) Custo das Mercadorias Revendidas		R$ 14.665,50	R$ 5.260,27
OUTRAS RECEITAS OPERACIONAIS		R$ 451.894,82	R$ 91.710,11
OUTRAS RECEITAS OPERACIONAIS DAS ATIVIDA		R$ 451.894,82	R$ 91.710,11
Variações Cambiais Ativas		R$ 198.380,21	R$ 44.284,32
Outras Receitas Financeiras		R$ 253.514,61	R$ 47.425,79
(-) DESPESAS OPERACIONAIS		R$ (2.119.769,61)	R$ (1.960.748,20)
(-) DESPESAS OPERACIONAIS DAS ATIVIDADES EM		R$ (2.119.769,61)	R$ (1.960.748,20)
(-) (-) Remuneração a Dirigentes e a Conselh		R$ (10.908,00)	R$ (10.908,00)
(-) (-) Ordenados, Salários, Gratificações e		R$ (615.162,73)	R$ (337.125,98)
(-) (-) Outros Gastos com Pessoal		R$ (66.447,67)	R$ (75.483,73)
(-) (-) Outros Serviços Prestados por Pesso		R$ (783.668,83)	R$ (887.219,41)
(-) (-) Encargos Sociais - Previdência Socia		R$ (109.660,86)	R$ (99.017,38)
(-) (-) Encargos Sociais - FGTS		R$ (44.779,53)	R$ (90.531,53)
(-) (-) Alimentação do Trabalhador		R$ (71.931,18)	R$ (63.599,00)
(-) (-) Demais Impostos, Taxas e Contribuiçõ		R$ (24.334,20)	R$ (2.048,61)

Este documento é parte integrante de escrituração cuja autenticação se comprova pelo recibo de número EE.3B.64.D1.C4.BC.7C.69.33.6A.0D.B4.FD.23.89.77.8E.0A.7B.AD-4, nos termos do Decreto nº 8.683/2016.

Este relatório foi gerado pelo Sistema Público de Escrituração Digital – Sped

Versão 10.1.5 do Visualizador

DEMONSTRAÇÃO DE RESULTADO DO EXERCÍCIO

Entidade:	NL COMERCIO EXTERIOR LTDA		
Período da Escrituração:	01/01/2022 a 31/12/2022	CNPJ:	52.541.273/0001-47
Número de Ordem do Livro:	49		
Período Selecionado:	01 de Abril de 2022 a 30 de Junho de 2022		

Descrição	Nota	Saldo anterior	Saldo atual
(-) (-) Aluguéis		R$ (88.426,80)	R$ (88.426,80)
(-) (-) Propaganda, Publicidade e Patrocínio		R$ (56.009,71)	R$ (61.178,02)
(-) (-) Encargos de Depreciação		R$ (58.741,44)	R$ (65.883,64)
(-) (-) Provisões para Férias		R$ (56.325,34)	R$ (50.864,42)
(-) (-) Provisões para 13º Salário de Empreg		R$ (42.470,08)	R$ (38.292,23)
(-) (-) Assistência Médica, Odontológica e F		R$ (47.627,31)	R$ (54.913,74)
(-) (-) Despesas com Energia Elétrica		R$ (14.771,58)	R$ (11.147,29)
(-) (-) Despesas com Água e Esgoto		R$ (1.925,08)	R$ (2.478,30)
(-) (-) Despesas com Telefone e Internet		R$ (19.996,64)	R$ (18.715,56)
(-) (-) Despesas com Correios e Malotes		R$ (6.241,22)	R$ (4.683,19)
(-) Despesas com Seguros		R$ (341,41)	R$ 1.768,63
(-) OUTRAS DESPESAS OPERACIONAIS		R$ (312.845,98)	R$ (231.566,65)
(-) OUTRAS DESPESAS OPERACIONAIS DAS ATIVIDA		R$ (312.845,98)	R$ (231.566,65)
(-) (-) Variações Cambiais Passivas		R$ (31.565,72)	R$ (53.484,19)
(-) (-) Outras Despesas Financeiras		R$ (18.807,02)	R$ (11.003,10)
(-) (-) Outras Despesas Operacionais		R$ (262.473,24)	R$ (167.079,36)
(-) PROVISÃO PARA CSLL E IRPJ		R$ (355.146,49)	R$ (369.714,46)
(-) PROVISÃO PARA CSLL E IRPJ		R$ (355.146,49)	R$ (369.714,46)
(-) PROVISÃO PARA CSLL E IRPJ		R$ (355.146,49)	R$ (369.714,46)
(-) PROVISÃO PARA CSLL E IRPJ		R$ (355.146,49)	R$ (369.714,46)
(-) (-) Provisão para Contribuição Social so		R$ (120.204,52)	R$ (128.017,64)
(-) (-) Provisão para Imposto de Renda - Pes		R$ (234.941,97)	R$ (241.696,82)

Este documento é parte integrante de escrituração cuja autenticação se comprova pelo recibo de número EE.3B.64.D1.C4.BC.7C.69.33.6A.0D.B4.FD.23.89.77.8E.0A.7B.AD-4, nos termos do Decreto nº 8.683/2016.

Este relatório foi gerado pelo Sistema Público de Escrituração Digital – Sped

Versão 10.1.5 do Visualizador

DEMONSTRAÇÃO DE RESULTADO DO EXERCÍCIO

Entidade:	NL COMERCIO EXTERIOR LTDA
Período da Escrituração:	01/01/2022 a 31/12/2022
CNPJ:	52.541.273/0001-47
Número de Ordem do Livro:	49
Período Selecionado:	01 de Julho de 2022 a 30 de Setembro de 2022

Descrição	Nota	Saldo anterior	Saldo atual
RESULTADO LÍQUIDO DO PERÍODO		R$ 3.220.196,17	R$ 2.746.858,51
RESULTADO LÍQUIDO DO PERÍODO ANTES DO IR		R$ 3.589.910,63	R$ 3.122.560,60
RESULTADO OPERACIONAL		R$ 3.589.910,63	R$ 3.122.560,60
RECEITA LIQUIDA		R$ 8.685.609,62	R$ 9.722.430,80
RECEITA BRUTA		R$ 11.405.786,99	R$ 12.430.564,03
Receita da Venda de Produtos de Fabricaç		R$ 4.044.536,13	R$ 3.381.795,01
Receita da Revenda de Mercadorias no Mer		R$ 7.263.318,17	R$ 8.957.681,13
Receita da Prestação de Serviços no Merc		R$ 47.396,89	R$ 39.158,34
Receita da Locação de Bens Móveis e Imóv		R$ 50.535,80	R$ 51.929,55
(-) DEDUÇÕES DA RECEITA BRUTA		R$ (2.720.177,37)	R$ (2.708.133,23)
(-) (-) Vendas Canceladas e Devoluções de Ve		R$ (487.020,19)	R$ (98.080,80)
(-) (-) ICMS		R$ (1.891.349,79)	R$ (2.238.190,67)
(-) (-) COFINS Sobre Receita Bruta		R$ (278.989,77)	R$ (304.030,52)
(-) (-) PIS/PASEP Sobre Receita Bruta		R$ (60.447,79)	R$ (65.873,32)
(-) (-) ISS		R$ (2.369,83)	R$ (1.957,92)
(-) CUSTO DOS BENS E SERVIÇOS		R$ (2.995.094,25)	R$ (3.260.645,74)
(-) CUSTO DOS BENS E SERVIÇOS VENDIDOS DAS A		R$ (2.995.094,25)	R$ (3.260.645,74)
(-) (-) Custo dos Produtos de Fabricação Pró		R$ (3.000.354,52)	R$ (3.260.645,74)
(-) (-) Custo das Mercadorias Revendidas		R$ 5.260,27	R$ (0,00)
OUTRAS RECEITAS OPERACIONAIS		R$ 91.710,11	R$ 41.462,63
OUTRAS RECEITAS OPERACIONAIS DAS ATIVIDA		R$ 91.710,11	R$ 41.462,63
Variações Cambiais Ativas		R$ 44.284,32	R$ 29.554,85
Outras Receitas Financeiras		R$ 47.425,79	R$ 11.907,78
(-) DESPESAS OPERACIONAIS		R$ (1.960.748,20)	R$ (1.919.871,53)
(-) DESPESAS OPERACIONAIS DAS ATIVIDADES EM		R$ (1.960.748,20)	R$ (1.919.871,53)
(-) (-) Remuneração a Dirigentes e a Conselh		R$ (10.908,00)	R$ (10.908,00)
(-) (-) Ordenados, Salários, Gratificações e		R$ (337.125,98)	R$ (353.272,67)
(-) (-) Outros Gastos com Pessoal		R$ (75.483,73)	R$ (38.640,58)
(-) (-) Outros Serviços Prestados por Pesso		R$ (887.219,41)	R$ (852.465,55)
(-) (-) Encargos Sociais - Previdência Socia		R$ (99.017,38)	R$ (103.926,41)
(-) (-) Encargos Sociais - FGTS		R$ (90.531,53)	R$ (29.686,31)
(-) (-) Alimentação do Trabalhador		R$ (63.599,00)	R$ (61.052,00)
(-) (-) Demais Impostos, Taxas e Contribuiçõ		R$ (2.048,61)	R$ (33.227,21)

Este documento é parte integrante de escrituração cuja autenticação se comprova pelo recibo de número EE.3B.64.D1.C4.BC.7C.69.33.6A.0D.B4.FD.23.89.77.8E.0A.7B.AD-4, nos termos do Decreto nº 8.683/2016.

Este relatório foi gerado pelo Sistema Público de Escrituração Digital – Sped

Versão 10.1.5 do Visualizador

DEMONSTRAÇÃO DE RESULTADO DO EXERCÍCIO

Entidade:	NL COMERCIO EXTERIOR LTDA		
Período da Escrituração:	01/01/2022 a 31/12/2022	CNPJ:	52.541.273/0001-47
Número de Ordem do Livro:	49		
Período Selecionado:	01 de Julho de 2022 a 30 de Setembro de 2022		

Descrição	Nota	Saldo anterior	Saldo atual
(-) (-) Aluguéis		R$ (88.426,80)	R$ (88.426,80)
(-) (-) Propaganda, Publicidade e Patrocínio		R$ (61.178,02)	R$ (59.088,22)
(-) (-) Encargos de Depreciação		R$ (65.883,64)	R$ (77.215,21)
(-) (-) Provisões para Férias		R$ (50.864,42)	R$ (53.154,28)
(-) (-) Provisões para 13º Salário de Empreg		R$ (38.292,23)	R$ (39.925,29)
(-) (-) Assistência Médica, Odontológica e F		R$ (54.913,74)	R$ (56.925,13)
(-) (-) Despesas com Energia Elétrica		R$ (11.147,29)	R$ (27.590,93)
(-) (-) Despesas com Água e Esgoto		R$ (2.478,30)	R$ (2.624,27)
(-) (-) Despesas com Telefone e Internet		R$ (18.715,56)	R$ (20.036,00)
(-) (-) Despesas com Correios e Malotes		R$ (4.683,19)	R$ (10.985,76)
(-) (-) Despesas com Seguros		R$ 1.768,63	R$ (720,91)
(-) OUTRAS DESPESAS OPERACIONAIS		R$ (231.566,65)	R$ (1.460.815,56)
(-) OUTRAS DESPESAS OPERACIONAIS DAS ATIVIDA		R$ (231.566,65)	R$ (1.460.815,56)
(-) (-) Variações Cambiais Passivas		R$ (53.484,19)	R$ (114.756,25)
(-) (-) Outras Despesas Financeiras		R$ (11.003,10)	R$ (10.546,79)
(-) (-) Outras Despesas Operacionais		R$ (167.079,36)	R$ (1.335.512,52)
(-) PROVISÃO PARA CSLL E IRPJ		R$ (369.714,46)	R$ (375.702,09)
(-) PROVISÃO PARA CSLL E IRPJ		R$ (369.714,46)	R$ (375.702,09)
(-) PROVISÃO PARA CSLL E IRPJ		R$ (369.714,46)	R$ (375.702,09)
(-) PROVISÃO PARA CSLL E IRPJ		R$ (369.714,46)	R$ (375.702,09)
(-) (-) Provisão para Contribuição Social so		R$ (128.017,64)	R$ (132.725,36)
(-) (-) Provisão para Imposto de Renda - Pes		R$ (241.696,82)	R$ (242.976,73)

Este documento é parte integrante de escrituração cuja autenticação se comprova pelo recibo de número EE.3B.64.D1.C4.BC.7C.69.33.6A.0D.B4.FD.23.89.77.8E.0A.7B.AD-4, nos termos do Decreto nº 8.683/2016.

Este relatório foi gerado pelo Sistema Público de Escrituração Digital – Sped

Versão 10.1.5 do Visualizador

DEMONSTRAÇÃO DE RESULTADO DO EXERCÍCIO

Entidade:	NL COMERCIO EXTERIOR LTDA
Período da Escrituração:	01/01/2022 a 31/12/2022
CNPJ:	52.541.273/0001-47
Número de Ordem do Livro:	49
Período Selecionado:	01 de Outubro de 2022 a 31 de Dezembro de 2022

Descrição	Nota	Saldo anterior	Saldo atual
RESULTADO LÍQUIDO DO PERÍODO		R$ 2.746.858,51	R$ 2.413.602,24
RESULTADO LÍQUIDO DO PERÍODO ANTES DO IR		R$ 3.122.560,60	R$ 2.728.830,41
RESULTADO OPERACIONAL		R$ 3.122.560,60	R$ 2.728.830,41
RECEITA LIQUIDA		R$ 9.722.430,80	R$ 7.481.572,04
RECEITA BRUTA		R$ 12.430.564,03	R$ 9.469.881,88
Receita da Venda de Produtos de Fabricaç		R$ 3.381.795,01	R$ 4.766.869,64
Receita da Revenda de Mercadorias no Mer		R$ 8.957.681,13	R$ 4.600.020,05
Receita da Prestação de Serviços no Merc		R$ 39.158,34	R$ 41.957,52
Receita da Locação de Bens Móveis e Imóv		R$ 51.929,55	R$ 61.034,67
(-) DEDUÇÕES DA RECEITA BRUTA		R$ (2.708.133,23)	R$ (1.988.309,84)
(-) (-) Vendas Canceladas e Devoluções de Ve		R$ (98.080,80)	R$ (72.602,13)
(-) (-) ICMS		R$ (2.238.190,67)	R$ (1.631.139,17)
(-) (-) COFINS Sobre Receita Bruta		R$ (304.030,52)	R$ (232.167,60)
(-) (-) PIS/PASEP Sobre Receita Bruta		R$ (65.873,32)	R$ (50.303,07)
(-) (-) ISS		R$ (1.957,92)	R$ (2.097,87)
(-) CUSTO DOS BENS E SERVIÇOS		R$ (3.260.645,74)	R$ (2.461.377,20)
(-) CUSTO DOS BENS E SERVIÇOS VENDIDOS DAS A		R$ (3.260.645,74)	R$ (2.461.377,20)
(-) (-) Custo dos Produtos de Fabricação Pró		R$ (3.260.645,74)	R$ (2.480.075,41)
(-) Custo das Mercadorias Revendidas		R$ 0,00	R$ 18.698,21
OUTRAS RECEITAS OPERACIONAIS		R$ 41.462,63	R$ 134.598,50
OUTRAS RECEITAS OPERACIONAIS DAS ATIVIDA		R$ 41.462,63	R$ 134.598,50
Variações Cambiais Ativas		R$ 29.554,85	R$ 82.996,83
Outras Receitas Financeiras		R$ 11.907,78	R$ 51.601,67
(-) DESPESAS OPERACIONAIS		R$ (1.919.871,53)	R$ (1.871.907,48)
(-) DESPESAS OPERACIONAIS DAS ATIVIDADES EM		R$ (1.919.871,53)	R$ (1.871.907,48)
(-) (-) Remuneração a Dirigentes e a Conselh		R$ (10.908,00)	R$ (10.908,00)
(-) (-) Ordenados, Salários, Gratificações e		R$ (353.272,67)	R$ (377.302,54)
(-) (-) Outros Gastos com Pessoal		R$ (38.640,58)	R$ (45.334,48)
(-) (-) Outros Serviços Prestados por Pesso		R$ (852.465,55)	R$ (814.584,87)
(-) (-) Encargos Sociais - Previdência Socia		R$ (103.926,41)	R$ (110.778,67)
(-) (-) Encargos Sociais - FGTS		R$ (29.686,31)	R$ (46.621,24)
(-) (-) Alimentação do Trabalhador		R$ (61.052,00)	R$ (51.632,74)
(-) (-) Demais Impostos, Taxas e Contribuiçõ		R$ (33.227,21)	R$ (20.090,18)

Este documento é parte integrante de escrituração cuja autenticação se comprova pelo recibo de número EE.3B.64.D1.C4.BC.7C.69.33.6A.0D.B4.FD.23.89.77.8E.0A.7B.AD-4, nos termos do Decreto nº 8.683/2016.

Este relatório foi gerado pelo Sistema Público de Escrituração Digital – Sped

Versão 10.1.5 do Visualizador

DEMONSTRAÇÃO DE RESULTADO DO EXERCÍCIO

Entidade:	NL COMERCIO EXTERIOR LTDA		
Período da Escrituração:	01/01/2022 a 31/12/2022	CNPJ:	52.541.273/0001-47
Número de Ordem do Livro:	49		
Período Selecionado:	01 de Outubro de 2022 a 31 de Dezembro de 2022		

Descrição	Nota	Saldo anterior	Saldo atual
(-) (-) Aluguéis		R$ (88.426,80)	R$ (88.426,76)
(-) (-) Propaganda, Publicidade e Patrocínio		R$ (59.088,22)	R$ (23.315,21)
(-) (-) Encargos de Depreciação		R$ (77.215,21)	R$ (82.613,44)
(-) (-) Provisões para Férias		R$ (53.154,28)	R$ (57.296,58)
(-) (-) Provisões para 13º Salário de Empreg		R$ (39.925,29)	R$ (42.973,54)
(-) (-) Assistência Médica, Odontológica e F		R$ (56.925,13)	R$ (57.398,93)
(-) (-) Despesas com Energia Elétrica		R$ (27.590,93)	R$ (14.197,64)
(-) (-) Despesas com Água e Esgoto		R$ (2.624,27)	R$ (2.525,79)
(-) (-) Despesas com Telefone e Internet		R$ (20.036,00)	R$ (17.827,42)
(-) (-) Despesas com Correios e Malotes		R$ (10.985,76)	R$ (6.347,48)
(-) (-) Despesas com Seguros		R$ (720,91)	R$ (1.731,97)
(-) OUTRAS DESPESAS OPERACIONAIS		R$ (1.460.815,56)	R$ (554.055,45)
(-) OUTRAS DESPESAS OPERACIONAIS DAS ATIVIDA		R$ (1.460.815,56)	R$ (554.055,45)
(-) (-) Variações Cambiais Passivas		R$ (114.756,25)	R$ (13.028,98)
(-) (-) Outras Despesas Financeiras		R$ (10.546,79)	R$ (20.325,49)
(-) (-) Outras Despesas Operacionais		R$ (1.335.512,52)	R$ (520.700,98)
(-) PROVISÃO PARA CSLL E IRPJ		R$ (375.702,09)	R$ (315.228,17)
(-) PROVISÃO PARA CSLL E IRPJ		R$ (375.702,09)	R$ (315.228,17)
(-) PROVISÃO PARA CSLL E IRPJ		R$ (375.702,09)	R$ (315.228,17)
(-) PROVISÃO PARA CSLL E IRPJ		R$ (375.702,09)	R$ (315.228,17)
(-) (-) Provisão para Contribuição Social so		R$ (132.725,36)	R$ (109.760,04)
(-) (-) Provisão para Imposto de Renda - Pes		R$ (242.976,73)	R$ (205.468,13)

TERMOS DE ABERTURA E ENCERRAMENTO

Entidade:	NL COMERCIO EXTERIOR LTDA
Período da Escrituração:	01/01/2022 a 31/12/2022
CNPJ:	52.541.273/0001-47
Número de Ordem do Livro:	49

TERMO DE ABERTURA

Nome Empresarial	NL COMERCIO EXTERIOR LTDA
NIRE	35202400874
CNPJ	52.541.273/0001-47
Número de Ordem	49
Natureza do Livro	DIARIO GERAL
Município	SAO PAULO
Data do arquivamento dos atos constitutivos	17/05/1983
Data de arquivamento do ato de conversão de sociedade simples em sociedade empresária	
Data de encerramento do exercício social	31/12/2022
Quantidade total de linhas do arquivo digital	96823

TERMO DE ENCERRAMENTO

Nome Empresarial	NL COMERCIO EXTERIOR LTDA
Natureza do Livro	DIARIO GERAL
Número de ordem	49
Quantidade total de linhas do arquivo digital	96823
Data de inicio	01/01/2022
Data de término	31/12/2022

Este documento é parte integrante de escrituração cuja autenticação se comprova pelo recibo de número EE.3B.64.D1.C4.BC.7C.69.33.6A.0D.B4.FD.23.89.77.8E.0A.7B.AD-4, nos termos do Decreto nº 8.683/2016.

Este relatório foi gerado pelo Sistema Público de Escrituração Digital – Sped

Versão 10.1.5 do Visualizador

MINISTÉRIO DA FAZENDA
SECRETARIA DA RECEITA FEDERAL DO BRASIL
SISTEMA PÚBLICO DE ESCRITURAÇÃO DIGITAL – Sped **Versão: 10.1.5**

RECIBO DE ENTREGA DE ESCRITURAÇÃO CONTÁBIL DIGITAL

IDENTIFICAÇÃO DO TITULAR DA ESCRITURAÇÃO

NIRE	CNPJ	
35202400874	52.541.273/0001-47	
NOME EMPRESARIAL		
NL COMERCIO EXTERIOR LTDA		

IDENTIFICAÇÃO DA ESCRITURAÇÃO

FORMA DA ESCRITURAÇÃO CONTÁBIL	PERÍODO DA ESCRITURAÇÃO
Livro Diário (Completo - sem escrituração Auxiliar)	01/01/2022 a 31/12/2022
NATUREZA DO LIVRO	**NÚMERO DO LIVRO**
DIARIO GERAL	49
IDENTIFICAÇÃO DO ARQUIVO (HASH)	
EE.3B.64.D1.C4.BC.7C.69.33.6A.0D.B4.FD.23.89.77.8E.0A.7B.AD	

ESTE LIVRO FOI ASSINADO COM OS SEGUINTES CERTIFICADOS DIGITAIS:

QUALIFICAÇÃO DO SIGNATARIO	CPF/CNPJ	NOME	Nº SÉRIE DO CERTIFICADO	VALIDADE	RESPONSÁVEL LEGAL
CONTABILISTA	33888063817	THIAGO FERREIRA DA SILVA:33888063817	111210506261393662441680078959719396954	16/05/2023 a 15/05/2024	Não
PESSOA JURÍDICA-E-CNPJ OU E-PJ	52541273000147	UMBERTO MORUZZI	427796524623303751041073780931328924 65	16/08/2022 a 16/08/2023	Sim

NÚMERO DO RECIBO:

EE.3B.64.D1.C4.BC.7C.69.33.6A.0D.
B4.FD.23.89.77.8E.0A.7B.AD-4

Escrituração recebida via Internet
pelo Agente Receptor SERPRO

em 16/05/2023 às 17:21:08

32.0D.E6.45.0A.13.59.A0
C2.AE.3C.95.96.07.B1.75

Considera-se autenticado o livro contábil a que se refere este recibo, dispensando-se a autenticação de que trata o art. 39 da Lei nº 8.934/1994. Este recibo comprova a autenticação.

BASE LEGAL: Decreto nº 1.800/1996, com a alteração do Decreto nº 8.683/2016, e arts. 39, 39-A, 39-B da Lei nº 8.934/1994 com a alteração da Lei Complementar nº 1247/2014.

Balanço Patrimonial

Empresa: NL COMERCIO EXTERIOR LTDA
CNPJ: 52.541.273/0001-47
Período: 01/01/2022 - 31/12/2022

Balanço Patrimonial 31/12/2022			
ATIVO	**21.947.067,73 D**	**PASSIVO**	**21.947.067,73 C**
ATIVO CIRCULANTE	**20.690.003,18 D**	**PASSIVO CIRCULANTE**	**3.078.414,92 C**
DISPONIBILIDADES	2.504.042,19 D	OBRIGAÇÕES DO CIRCULANTE	3.078.414,92 C
CAIXA GERAL	142,94 D	BENEFÍCIOS E ENCARGOS SOCIAIS - CIRCULAN	210.278,11 C
Caixa Matriz	142,94 D	Salários e Remunerações a Pagar	83.398,44 C
DEPÓSITOS BANCÁRIOS À VISTA	2.503.899,25 D	Participações no Resultado a Pagar	3.236,04 C
Bancos Conta Movimento - No País	2.503.899,25 D	INSS a Recolher	61.091,21 C
CRÉDITOS	7.497.149,22 D	FGTS a Recolher	33.368,88 C
ADIANTAMENTOS	2.441.658,11 D	Demais Encargos a Recolher	29.183,54 C
Adiantamentos a Fornecedores - no País –	2.135.352,58 D	FORNECEDORES – CIRCULANTE	2.066.236,63 C
Adiantamentos a Fornecedores - no Exterior	258.719,80 D	Fornecedores - Operações com Partes Não	2.066.236,63 C
Outros Adiantamentos – Circulante	47.585,73 D	OBRIGAÇÕES FISCAIS – CIRCULANTE	699.134,45 C
DUPLICATAS A RECEBER	4.985.122,87 D	ICMS a Recolher	349.042,28 C
Duplicatas a Receber - Operações com Par	4.985.122,87 D	PIS a Recolher	12.985,67 C
TRIBUTOS A RECUPERAR	70.368,24 D	COFINS a Recolher	59.933,86 C
ICMS a Recuperar	70.368,24 D	Tributos Municipais a Recolher	729,53 C
TRIBUTOS A COMPENSAR	0,00	Tributos Retidos a Recolher – Circulante	8.599,81 C
Imposto de Renda Retido na Fonte (IRRF)	0,00	IRPJ a Recolher – Circulante	157.335,75 C
CSLL Retida na Fonte	0,00	CSLL a Recolher – Circulante	110.507,55 C
ESTOQUES	10.688.811,77 D	PROVISÕES – CIRCULANTE	102.765,73 C
ESTOQUES DE MERCADORIAS	10.097.401,86 D	Provisão para Férias	102.765,73 C
Mercadorias para Revenda	10.097.401,86 D	Provisão para 13º Salário	0,00
ESTOQUES DE PRODUTOS	591.409,91 D	**PASSIVO NÃO-CIRCULANTE**	**337.949,20 C**
Insumos (materiais diretos)	491.739,20 D	OBRIGAÇÕES A LONGO PRAZO	337.949,20 C
Produtos em Elaboração	20.921,93 D	EMPRÉSTIMOS E FINANCIAMENTOS - LONGO PRA	337.949,20 C
Produtos Acabados	78.748,78 D	Fornecedores - No País - Longo Prazo	337.949,20 C
		PATRIMÔNIO LÍQUIDO	**18.530.703,61 C**
		CAPITAL SOCIAL	450.000,00 C
ATIVO NÃO CIRCULANTE	**1.257.064,55 D**	CAPITAL REALIZADO - DE RESIDENTE NO PAÍS	450.000,00 C
IMOBILIZADO	1.257.064,55 D	Capital Subscrito de Domiciliados e Res.	450.000,00 C
IMOBILIZADO - AQUISIÇÃO	1.245.054,12 D	AJUSTES DE AVALIAÇÃO PATRIMONIAL	256.124,92 C
Máquinas, Equipamentos e Instalações Ind.	1.147.629,57 D	AJUSTES DE AVALIAÇÃO PATRIMONIAL - REFLE	256.124,92 C
Móveis, Utensílios e Instalações Comerc.	318.245,20 D	Outros Resultados Abrangentes - Ajustes	256.124,92 C
EQUIPAMENTOS DE INFORMATICA	299.281,98 D	OUTRAS CONTAS DO PATRIMÔNIO LÍQUIDO	17.824.578,69 C
(-) Depreciação Acumulada - Imobilizado	520.102,63 C	OUTRAS CONTAS DO PATRIMÔNIO LÍQUIDO	17.824.578,69 C
IMOBILIZADO – LEASING FINANCEIRO	12.010,43 D	Lucros Acumulados e/ou Saldo à Disposição	25.962.513,98 C
Outras Imobilizações por Arrendamento	12.010,43 D	(-) Transações de Capital	8.137.935,29 D

UMBERTO MORUZZI:14770811861
Assinado de forma digital por UMBERTO MORUZZI:14770811861
Dados: 2023.05.29 15:05:20 -03'00'

THIAGO FERREIRA DA SILVA:33888063817
Assinado de forma digital por THIAGO FERREIRA DA SILVA:33888063817
Dados: 2023.05.12 16:05:50 -03'00'

UMBERTO MORUZZI
SÓCIO ADMINISTRADOR
CPF: 147.708.118-61

THIAGO FERREIRA DA SILVA
CRC 1SP291386-O/6
CPF: 338.880.638-17

comercial.nl@nldiagnostica.com.br
www.nldiagnostica.com.br 55 11 5060 4700
R. Vigário Albernaz, 367 / 371 - São Paulo - SP - Brasil
@NLdiagnostica 55 11 94203 6150

SISTEMA DA QUALIDADE CERTIFICADO:
bsi. ISO 13485 Medical Devices Quality Management
FM702891

Demonstração do Resultado

Empresa: NL COMERCIO EXTERIOR LTDA
CNPJ: 52.541.273/0001-47
Período: 01/01/2022 - 31/12/2022

DEMONSTRAÇÃO DO RESULTADO DO EXERCÍCIO EM 31/12/2022

Descrição	Saldo Atual
RESULTADO LÍQUIDO DO PERÍODO	**10.963.780,11 C**
RESULTADO LÍQUIDO DO PERÍODO ANTES DO IR	**12.379.571,32 C**
RESULTADO OPERACIONAL	**12.379.571,32 C**
RECEITA LIQUIDA	**33.470.868,67 C**
RECEITA BRUTA	**43.335.849,14 C**
Receita da Venda de Produtos de Fabricação	15.217.178,14 C
Receita da Revenda de Mercadorias no Mer	27.737.893,13 C
Receita da Prestação de Serviços no Merc.	167.399,55 C
Receita da Locação de Bens Móveis e Imóveis	213.378,32 C
DEDUÇÕES DA RECEITA BRUTA	9.864.980,47 D
(-) Vendas Canceladas e Devoluções de Vendas	1.381.263,12 D
(-) ICMS	7.353.963,96 D
(-) COFINS Sobre Receita Bruta	921.720,10 D
(-) PIS/PASEP Sobre Receita Bruta	199.711,33 D
(-) ISS	8.321,96 D
CUSTO DOS BENS E SERVIÇOS	11.379.382,95 D
CUSTO DOS BENS E SERVIÇOS VENDIDOS DAS A	11.379.382,95 D
(-) Custo dos Produtos de Fabricação Pró	11.418.006,93 D
(-) Custo das Mercadorias Revendidas	38.623,98 C
OUTRAS RECEITAS OPERACIONAIS	719.666,06 C
OUTRAS RECEITAS OPERACIONAIS DAS ATIVIDA	719.666,06 C
Variações Cambiais Ativas	355.216,21 C
Outras Receitas Financeiras	364.449,85 C
DESPESAS OPERACIONAIS	7.872.296,82 D
DESPESAS OPERACIONAIS DAS ATIVIDADES EM	7.872.296,82 D
(-) Remuneração a Dirigentes e a Conselho	43.632,00 D
(-) Ordenados, Salários, Gratificações e	1.682.863,92 D
(-) Outros Gastos com Pessoal	225.906,46 D
(-) Outros Serviços Prestados por Pessoa	3.337.938,66 D
(-) Encargos Sociais - Previdência Socia	423.383,32 D
(-) Encargos Sociais - FGTS	211.618,61 D
(-) Alimentação do Trabalhador	248.214,92 D
(-) Demais Impostos, Taxas e Contribuição	79.700,20 D
(-) Aluguéis	353.707,16 D

(-) Propaganda, Publicidade e Patrocínio	199.591,16 D
(-) Encargos de Depreciação	284.453,73 D
(-) Provisões para Férias	217.640,62 D
(-) Provisões para 13º Salário dos Funcionários	163.661,14 D
(-) Assistência Médica, Odontológica e F	216.865,11 D
(-) Despesas com Energia Elétrica	67.707,44 D
(-) Despesas com Água e Esgoto	9.553,44 D
(-) Despesas com Telefone e Internet	76.575,62 D
(-) Despesas com Correios e Malotes	28.257,65 D
(-) Despesas com Seguros	1.025,66 D
OUTRAS DESPESAS OPERACIONAIS	2.559.283,64 D
OUTRAS DESPESAS OPERACIONAIS DAS ATIVIDA	2.559.283,64 D
(-) Variações Cambiais Passivas	212.835,14 D
(-) Outras Despesas Financeiras	60.682,40 D
(-) Outras Despesas Operacionais	2.285.766,10 D
PROVISÃO PARA CSLL E IRPJ	1.415.791,21 D
PROVISÃO PARA CSLL E IRPJ	1.415.791,21 D
PROVISÃO PARA CSLL E IRPJ	1.415.791,21 D
PROVISÃO PARA CSLL E IRPJ	1.415.791,21 D
(-) Provisão para Contribuição Social	490.707,56 D
(-) Provisão para Imposto de Renda	925.083,65 D

UMBERTO MORUZZI:14770811861
Assinado de forma digital por UMBERTO MORUZZI:14770811861
Dados: 2023.05.29 15:15:00 -03'00'

UMBERTO MORUZZI
SÓCIO ADMINISTRADOR
CPF: 147.708.118-61

THIAGO FERREIRA DA SILVA:33888063817
Assinado de forma digital por THIAGO FERREIRA DA SILVA:33888063817
Dados: 2023.05.12 16:06:29 -03'00'

THIAGO FERREIRA DA SILVA
CRC 1SP291386-O/6
CPF: 338.880.638-17

Balanços Patrimoniais

em 31 de dezembro de 2022 e 31 de dezembro 2021.

PERÍODO	31/12/2022	31/12/2021
TOTAL DO ATIVO	**21.947.067,73**	**21.368.012,42**
ATIVO CIRCULANTE	20.690.003,18	19.599.590,20
CAIXA E EQUIVALENTES DE CAIXA	142,94	802,59
APLICAÇÕES FINANCEIRAS	2.503.899,25	1.454.715,69
CONTAS A RECEBER	4.985.122,87	6.462495,61
ESTOQUES	10.688.811,77	9.733.099,39
IMPOSTOS A RECUPERAR	70.368,24	450.595,34
OUTROS CRÉDITOS	2.441.658,11	1.497.881,58
ATIVO NÃO CIRCULANTE	1.245.054,12	1.768.422,22
IMOBILIZADO	3.003.784,75	2.237.525,83
DEPRECIAÇÃO ACUMULADA	(1.139.416,63)	(838.794,27)
INTANGÍVEL	619.314,00	369.690.66
OUTRAS IMOBILIZAÇÕES POR ARRENDAMENTO	12.010,43	
PASSIVO E PATRIMÔNIO LÍQUIDO	**21.947.067,73**	**21.368.012,42**
PASSIVO CIRCULANTE	3.334.539,84	5.599.834,15
FORNECEDORES A PAGAR	1.898.968,37	1.763.960,54
FORNECEDORES EXTERIOR	167.268,26	2.295.579,35
SALÁRIOS À PAGAR	86.634,48	53.436,83
OBRIGAÇÕES TRABALHISTAS	123.643,63	33.829,47
IMPOSTOS E CONTRIBUIÇÕES	699.134,45	1.153.291,35
PROVISÕES DE FÉRIAS E ENCARGOS	102.765,73	224.019,06
OUTRAS OBRIGAÇÕES	256.124,92	75.717,55
PASSIVO NÃO CIRCULANTE	337.949,20	319.444,40
FORNECEDORES A LOGO PRAZO	337.949,20	319.444,40
PATRIMÔNIO LÍQUIDO	18.274.578,69	14.998.733,87
CAPITAL SOCIAL	450.000,00	450.000,00
LUCROS ACUMULADO	18.084.107,77	**15.448.733,87**

DRE

em 31 de dezembro de 2022 e 31 de dezembro 2021.

DEMONSTRAÇÃO DO RESULTADO DO EXERCÍCIO	31/12/2022	31/12/2021
RECEITA OPERACIONAL BRUTA	43.335.849,14	58.300.859,06
(-) DEDUÇÕES DA RECEITA BRUTA	(9.864.980,47)	(11.479.372,12)
RECEITA OPERACIONAL LIQUIDA	33.470.868,67	46.821.486,94
(-) CUSTO COM MERCADORIAS VENDIDAS	(11.379.382,95)	(17.156.193,04)
RESULTADO BRUTO	22.091.485,72	29.665.293,90
(-) DESPESAS OPERACIONAIS	(7.872.296,82)	(9.012.553,91)
RECEITAS - FINANCEIRAS	719.666,06	299.358,01
OUTRAS DESPESAS	(2.559.283,64)	(2.441.981,10)
RESULTADO LÍQUIDO ANTES DO IR E CSLL	12.379.571,32	18.510.116,90
(-) CSLL E IPRJ DO EXERCÍCIO	(1.415.791,21)	(6.258.639,75)
(-) CSLL	(490.707,56)	(1.655.110,52)
(-) IRPJ	(925.083,65)	(4.603.529,23)
LUCRO LÍQUIDO DO EXERCÍCIO	10.963.780,11	12.251.477,15

Demonstrações Contábeis

NL Comercio Exterior LTDA.

DMPL

em 31 de dezembro de 2022 e 31 de dezembro 2021.

DEMONSTAÇÃO DAS MUTAÇÕES DO PATRIMONIO LÍQUIDO

	CAPITAL SOCIAL	RESERVA DE CAPITAL	SUPERAVIT / DEFICIT	TOTAL
LUCRO DO EXERCICIO	0,00	0,00	0,00	0,00
EM 31/12/2021	450.000,00	2.747.256,72	12.251.477,15	15.448.733,87
CAPITAL SOCIAL	0,00	0,00	0,00	0,00
RESERVAS DE CAPITAL	**0,00**	**6.860.798,58**	**0,00**	**6.860.798,58**
LUCRO DO EXERCICIO	**0,00**	**0,00**	**0,00**	**0,00**
EM 31/12/2022	**450.000,00**	**6.860.798,58**	**10.963.780,11**	**18.274.578,69**