

**1 PLANTA DO TÉRREO - DEMOLIÇÃO**  
1 : 100

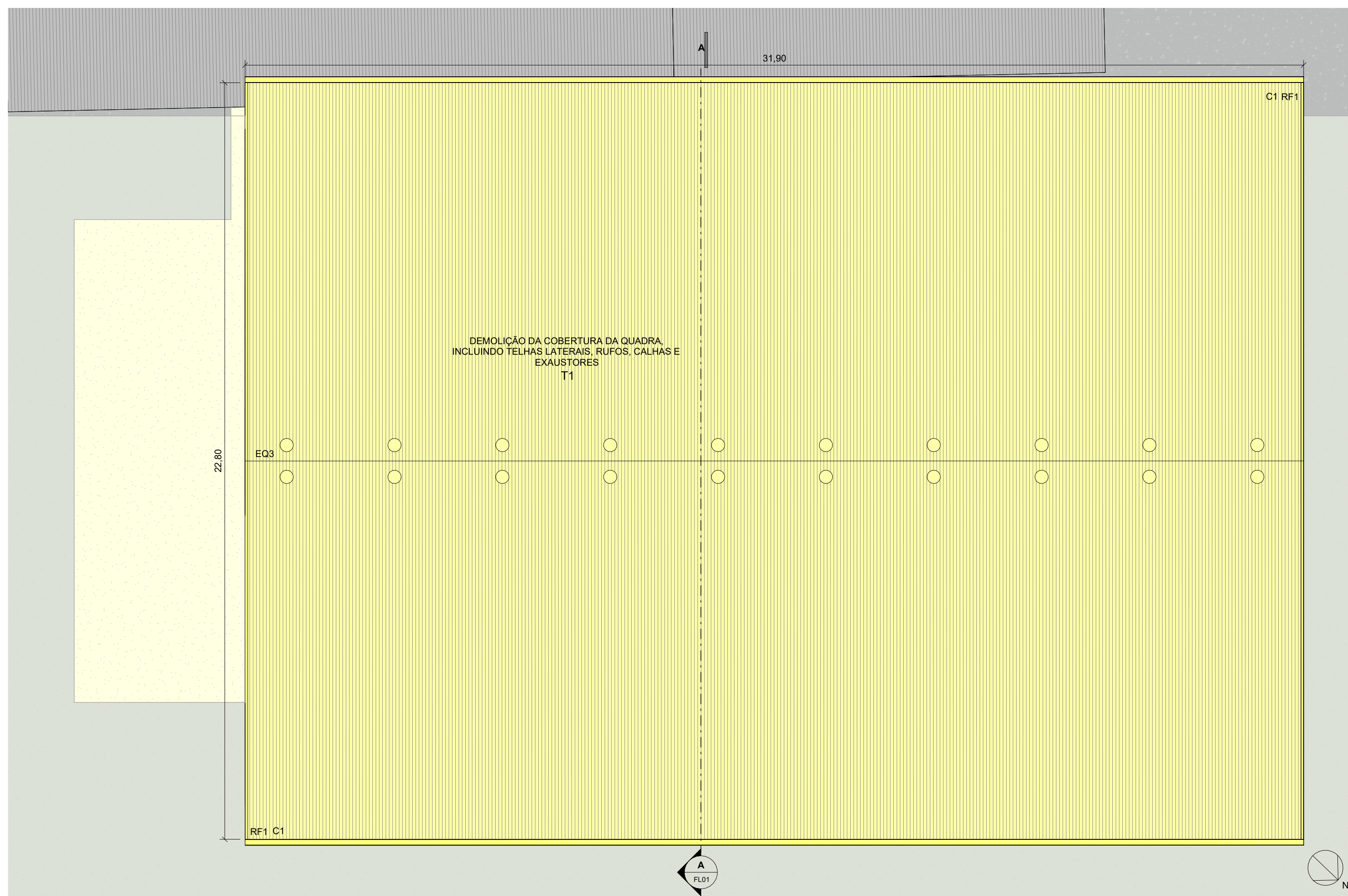

**2 PLANTA DE COBERTURA - DEMOLIÇÃO**  
1 : 100

Item	Descrição	Área (m²)
1	Parede de alvenaria	40,81 m²

Item	Descrição	Área (m²)
1	Piso em concreto	8,77 m²
2	Grama e abertura de caixa	76,26 m²

Item	Descrição	Área (m²)
1	Piso em concreto	657,48 m²

Item	Descrição	Largura (m)	Altura (m)	Quant.
P1	Portão metálico	2,00	2,10	1

Item	Descrição	Quant.
EQ1	Trave de futebol de salão	02
EQ2	Tabela de basquete	02

Item	Descrição	Peitoril (m)	Altura (m)	Largura (m)	Quant.
EL1	Cobogó de concreto	2,80	1,60	2,85	14
EL2	Cobogó de concreto	2,80	1,60	4,75	8
EL3	Cobogó de concreto	2,80	1,60	5,70	2
EL4	Cobogó de concreto	2,80	1,60	5,80	2

[1]	PISOS	[A]	PAREDES
-----	-------	-----	---------

[Amarelo]	DEMOLIR	[Vermelho]	CONSTRUIR
[Cinza]	EXISTENTE	[Azul]	MANUTENÇÃO

Item	Descrição	Área (m²)
T1	Telha de fibrocimento	174,10 m²

Item	Descrição	Área (m²)
T1	Cobertura em telha de fibrocimento	730,95 m²

Item	Descrição	Comprimento (m)
C1	Calha metálica	63,90
RF1	Rufo metálico	45,83

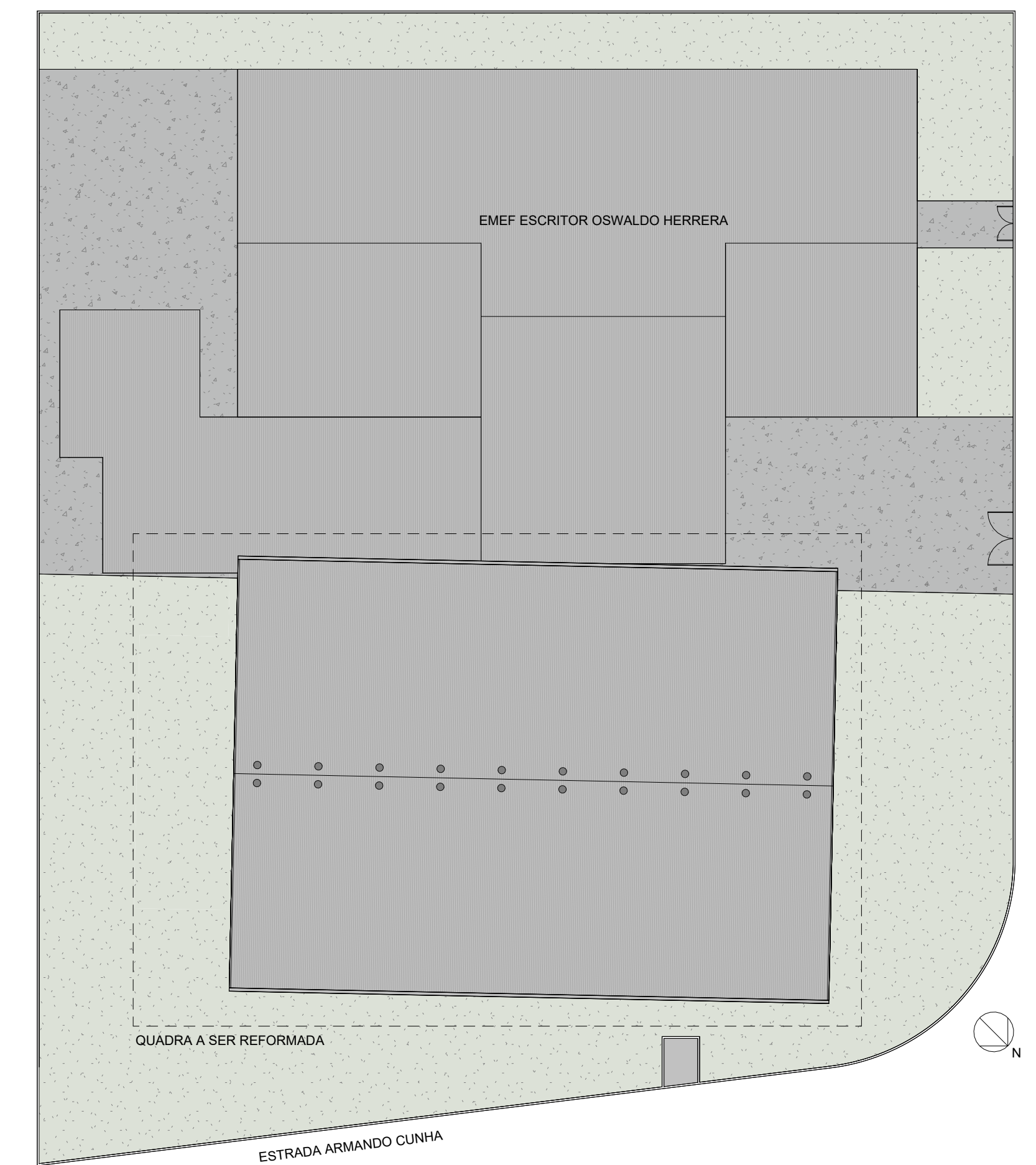

**4 IMPLANTAÇÃO**  
1 : 250

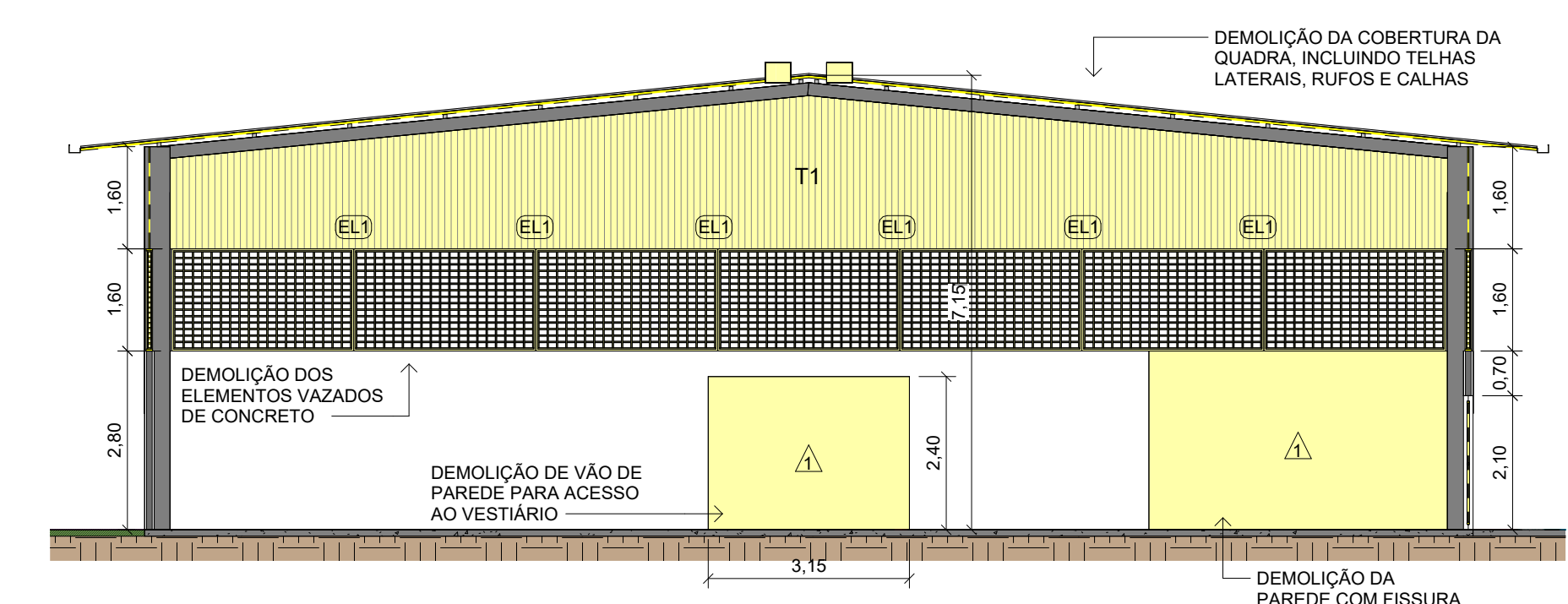

**3 CORTE AA - DEMOLIÇÃO**  
1 : 100

Nº	Emissão Inicial	DESCRÇÃO	Francisco Marqui Netto	09/03/2026	DATA
<b>REVISÕES</b>					
NOTAS					
1. TODOS OS DIREITOS AUTORAIS CEDIDOS E RESERVADOS À PREFEITURA MUNICIPAL DE PERUIBE.					
2. ESTE DESENHO FOI FEITO PARA USO ESPECÍFICO NO SITE EM QUESTÃO, CONTEMPORANEAMENTE À DATA DE EMISSÃO E NÃO PODE SE APLICAR A OUTRO PROJETO COM LOCALIZAÇÃO DIFERENTE OU EM OUTRA DATA.					
3. USO DESTES DESENHOS PARA REFERÊNCIA OU EXEMPLO EM OUTRO PROJETO REQUER OS SERVIÇOS ESPECIALIZADOS DE ARQUITETOS OU ENGENHEIROS.					
4. A REPRODUÇÃO DESTES DESENHOS PARA USO EM OUTRO PROJETO SEM AUTORIZAÇÃO PRÉVIA NÃO ESTÁ AUTORIZADA. EXPÔE O RESPONSÁVEL ÀS PENALIDADES PREVISTAS EM LEI.					
5. PARA EXECUÇÃO, AS MEDIDAS DEVEM SER CONFERIDAS NO LOCAL.					



**PREFEITURA MUNICIPAL DE PERUIBE**  
SECRETARIA DE PLANEJAMENTO

RESPONSÁVEL TÉCNICO  
Francisco Marqui Netto  
CAU nº A292653-9

EMPREENDIMENTO			
Reforma e Adequação da Quadra da EMEF Esc. Oswaldo Herrera			
ENDEREÇO			
Estrada Armando Cunha, Nº20 - Boungaville - Peruíbe/SP			
ASSUNTO			
Projeto Básico de Arquitetura			
ESCALA	DESENHO	ETAPA	FOLHA
Indicada	Francisco Marqui Netto	Licitação	01
DATA	ARQUIVO	ÁREA DO PROJETO	REV.
09/03/2026	QUADRA_OSVALDO_PROJ	815,00 m²	00

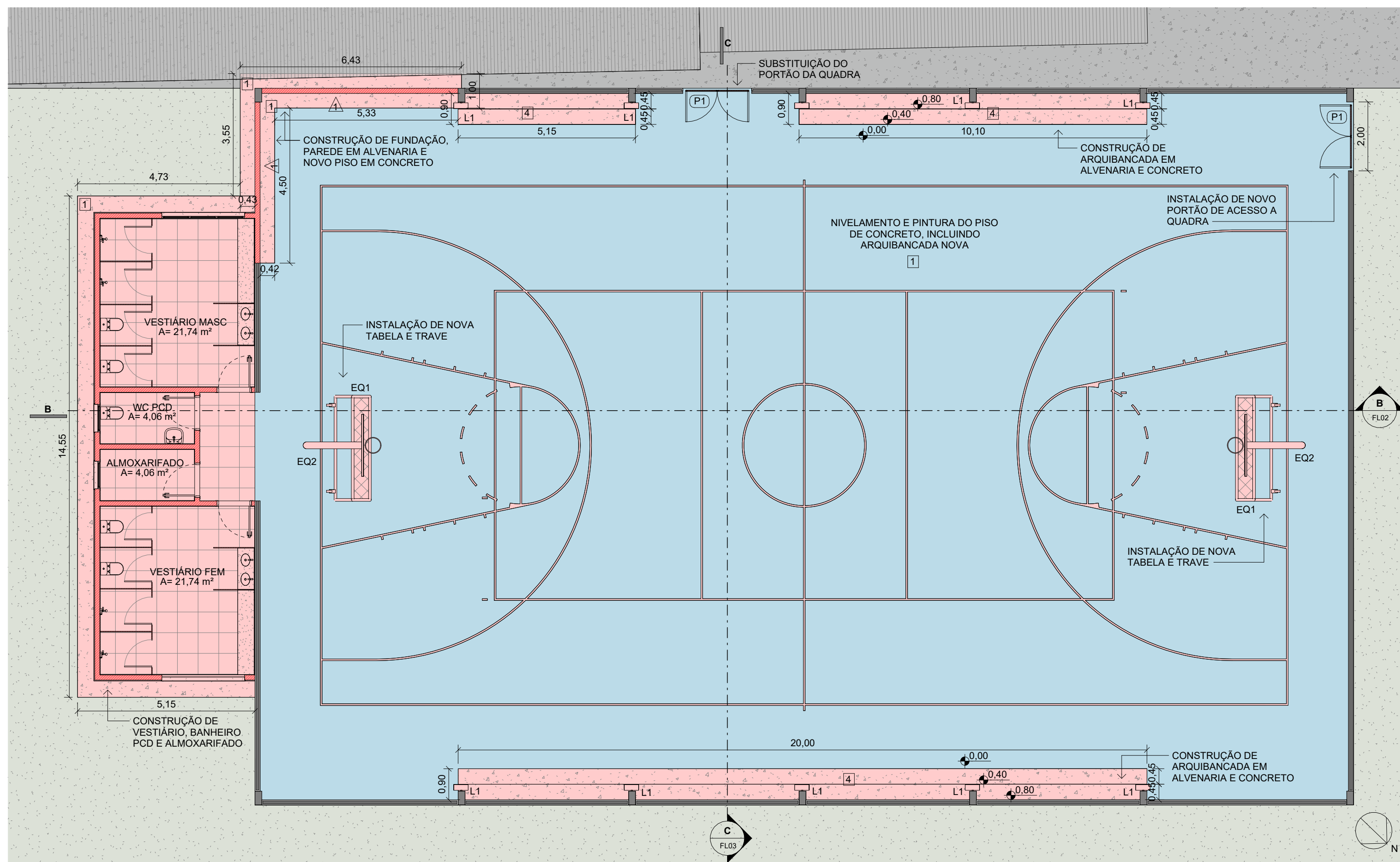

**1 PLANTA DO TÉRREO - CONSTRUÇÃO**  
1 : 100

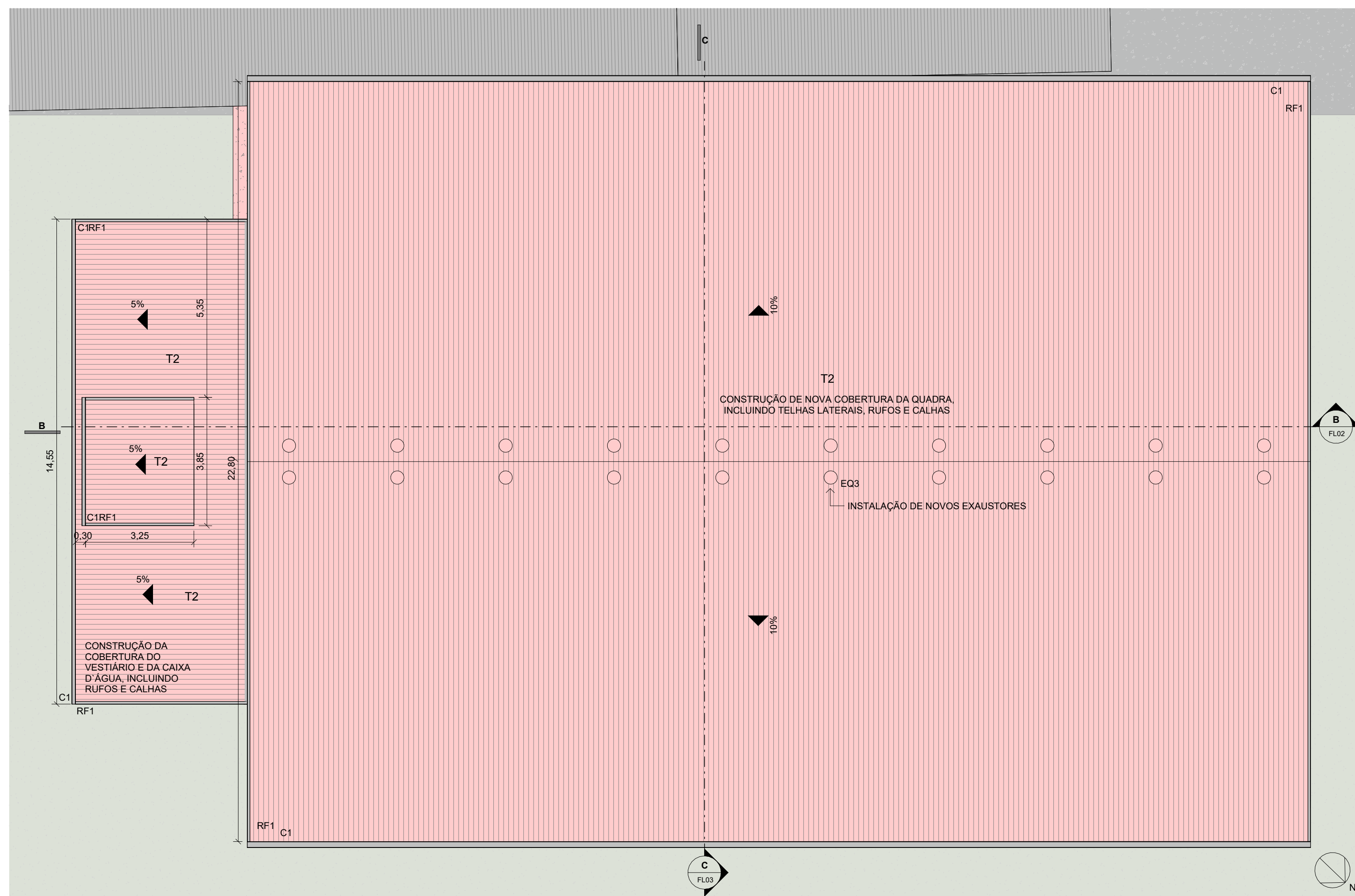

**2 PLANTA DE COBERTURA - CONSTRUÇÃO**  
1 : 100

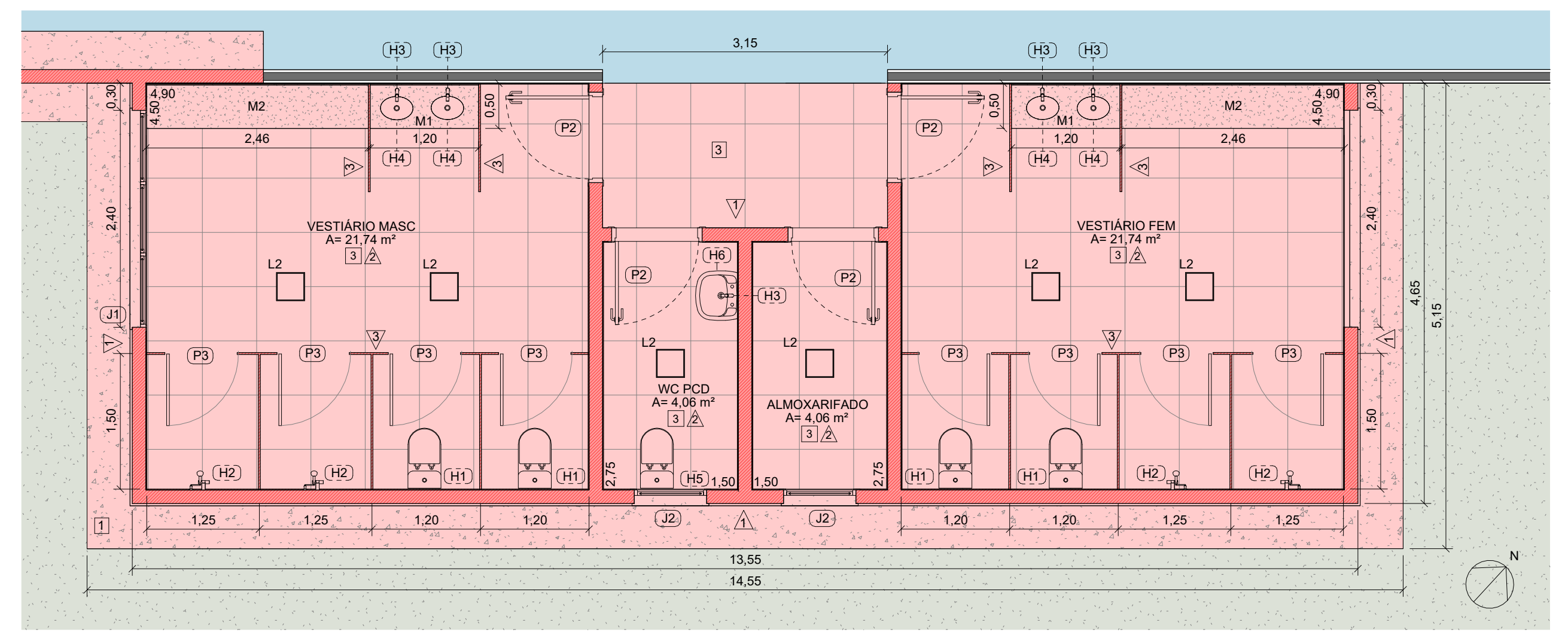

**6 PLANTA DO VESTIÁRIO - CONSTRUÇÃO**  
1 : 50

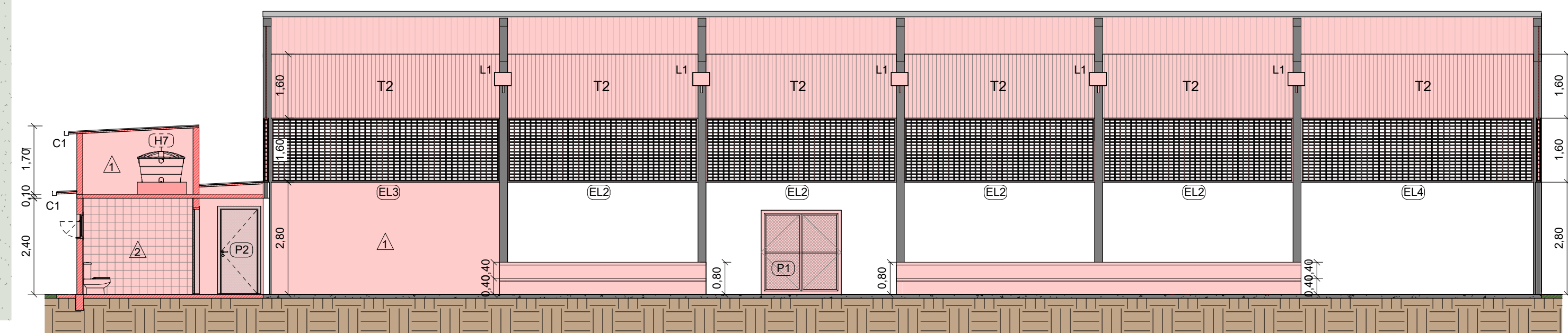

**3 CORTE BB - CONSTRUÇÃO**  
1 : 100

Item	Descrição	Área (m²)
1	Piso em concreto	141,74 m²
3	Piso cerâmico 45x45cm	57,99 m²
4	Piso em concreto da arquibancada	31,23 m²

Item	Descrição	Área (m²)
1	Piso em concreto	657,48 m²

Item	Descrição	Área (m²)
1	Parede de alvenaria	170,70 m²
2	Revestimento cerâmico	118,17 m²
3	Divisória em granito 20x20cm	32,00 m²

Item	Descrição	Área (m²)
1	Parede de alvenaria	800,00

Item	Descrição	Largura (m)	Altura (m)	Quant.
P1	Portão metálico	2,00	2,10	2
P2	Porta de madeira	1,00	2,15	4
P3	Porta de madeira para divisória	0,80	2,10	8

Item	Descrição	Peitoril (m)	Altura (m)	Largura (m)	Quant.
J1	Janela maxim-ar em alumínio	1,40	0,60	2,40	2
J2	Janela maxim-ar em alumínio	1,40	0,60	0,80	2

Item	Descrição	Peitoril (m)	Altura (m)	Largura (m)	Quant.
EL1	Cobogó de concreto	2,80	1,60	2,85	14
EL2	Cobogó de concreto	2,80	1,60	4,75	8
EL3	Cobogó de concreto	2,80	1,60	5,70	2
EL4	Cobogó de concreto	2,80	1,60	5,80	2

Item	Descrição	Quant.
EQ1	Trave de futebol de salão	02
EQ2	Tabela de basquete	02
EQ3	Exaustor	16

Item	Descrição	Quant.
H1	Bacia sanitária	4
H2	Chuveiro elétrico	4
H3	Torneira de mesa automática	5
H4	Cuba de louça de embutir	4
H5	Bacia sanitária PCD	1
H6	Lavatório em louça suspenso	1
H7	Caixa d'água	1

Item	Descrição	Área (m²)
T2	Cobertura em telha metálica	807,97 m²

Item	Descrição	Área (m²)
T2	Telha metálica	174,10 m²

Item	Descrição	Comprimento (m)
C1	Calha metálica	96,75
RF1	Rufo metálico	62,65

Item	Descrição	Quant.
L1	Projektor de Led	10
L2	Piafon com lâmpada LED	6

Item	Descrição	Quant.
M1	Bancada para lavatório (1,20x0,50m)	2
M2	Banco vestiário (2,40x0,50m)	2

1	PISOS	△	PAREDES
---	-------	---	---------

DEMOLIR	CONSTRUIR
EXISTENTE	MANUTENÇÃO

Nº	Emissão inicial	DESCRICO	Francisco Marqui Netto	09/03/2026
		EMITIDO POR	DATA	
<b>REVISÕES</b>				
NOTAS				
1. TODOS OS DIREITOS AUTORAIS CEDIDOS E RESERVADOS A PREFEITURA MUNICIPAL DE PERUIBE.				
2. ESTE DESENHO FOI FEITO PARA USO ESPECIFICO NO SITE EM QUESTAO, CONTEMPORANEAMENTE A DATA DE EMISSAO E NAO PODE SER APLICADO A OUTRO PROJETO COM LOCALIZACAO DIFERENTE OU EM OUTRA DATA.				
3. USO DESTA DESENHO PARA REFERENCIA OU EXEMPLO EM OUTRO PROJETO REQUER OS SERVICOS ESPECIALIZADOS DE ARQUITETOS OU ENGENHEIROS.				
4. A REPRODUCAO DESTA DESENHO PARA USO EM OUTRO PROJETO SEM AUTORIZACAO PREVIA NAO ESTA AUTORIZADA. EXPOR O RESPONSAVEL AS PENALIDADES PREVISTAS EM LEI.				
5. PARA EXECUCAO, AS MEDIDAS DEVEM SER CONFERIDAS NO LOCAL.				
				
<b>PREFEITURA MUNICIPAL DE PERUIBE</b>			RESPONSÁVEL TÉCNICO	
<b>SECRETARIA DE PLANEJAMENTO</b>			Francisco Marqui Netto	
CAU nº A292653-9				
EMPREENDIMENTO				
Reforma e Adequação da Quadra da EMEF Esc. Oswaldo Herrera				
ENDEREÇO				
Estrada Armando Cunha, Nº20 - Boungaville - Peruíbe/SP				
ASSUNTO				
Projeto Básico de Arquitetura				
ESCALA	DESENHO	ETAPA	FOLHA	02
Indicada	Desenhista	Licitação		
DATA	ARQUIVO	ÁREA DO PROJETO	REV.	00
09/03/2026	QUADRA_OSWALDO_PROJ	815,00 m²		



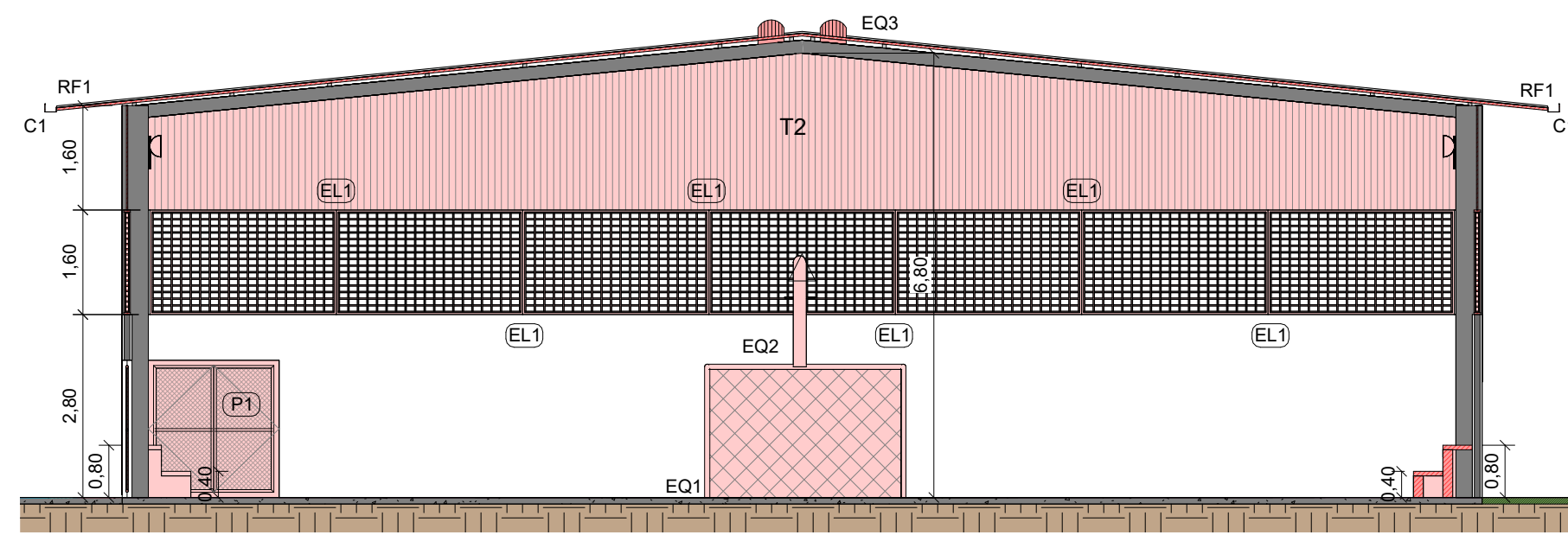

**1 CORTE CC - CONSTRUÇÃO**  
1 : 100

TABELA DE PORTA - A CONSTRUIR				
Item	Descrição	Largura (m)	Altura (m)	Quant.
P1	Portão metálico	2,00	2,10	2
P2	Porta de madeira	1,00	2,15	4
P3	Porta de madeira para divisória	0,80	2,10	8

TABELA DE ELEMENTO VAZADO - A CONSTRUIR					
Item	Descrição	Pelotris (m)	Altura (m)	Largura (m)	Quant.
EL1	Cobogó de concreto	2,80	1,80	2,85	14
EL2	Cobogó de concreto	2,80	1,60	4,75	8
EL3	Cobogó de concreto	2,80	1,60	5,70	2
EL4	Cobogó de concreto	2,80	1,60	5,80	2

TABELA DE EQUIPAMENTO - A CONSTRUIR		
Item	Descrição	Quant.
EQ1	Trave de futebol de salão	02
EQ2	Tábua de basquete	02
EQ3	Exaustor	16

TABELA DE COBERTURA - A CONSTRUIR		
Item	Descrição	Área (m²)
T2	Cobertura em telha metálica	807,87 m²

TABELA DE TELHAS LATERAIS - A CONSTRUIR		
Item	Descrição	Área (m²)
T2	Telha metálica	174,10 m²

TABELA DE CALHA / RUFO - A CONSTRUIR		
Item	Descrição	Comprimento (m)
C1	Calha metálica	96,75
RF1	Rufo metálico	62,66

TABELA DE LUMINÁRIAS - A CONSTRUIR		
Item	Descrição	Quant.
L1	Projektor de Led	10
L2	Plafon com lâmpada LED	6

SIMBOLOGIA DE ACABAMENTOS	
1	PISOS
△	PAREDES

FASES DE PROJETOS	
■	DEMOLIR
■	CONSTRUIR
■	EXISTENTE
■	MANUTENÇÃO

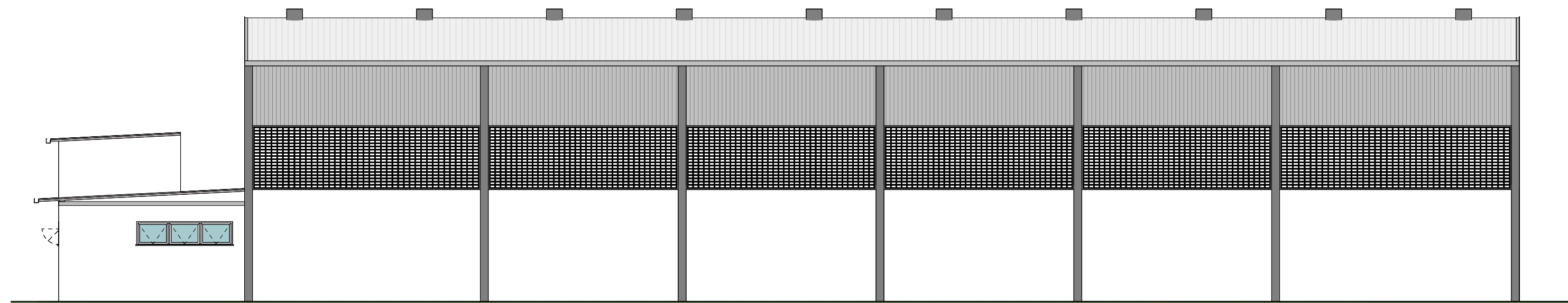

**2 ELEVAÇÃO 01 - FINAL**  
1 : 100

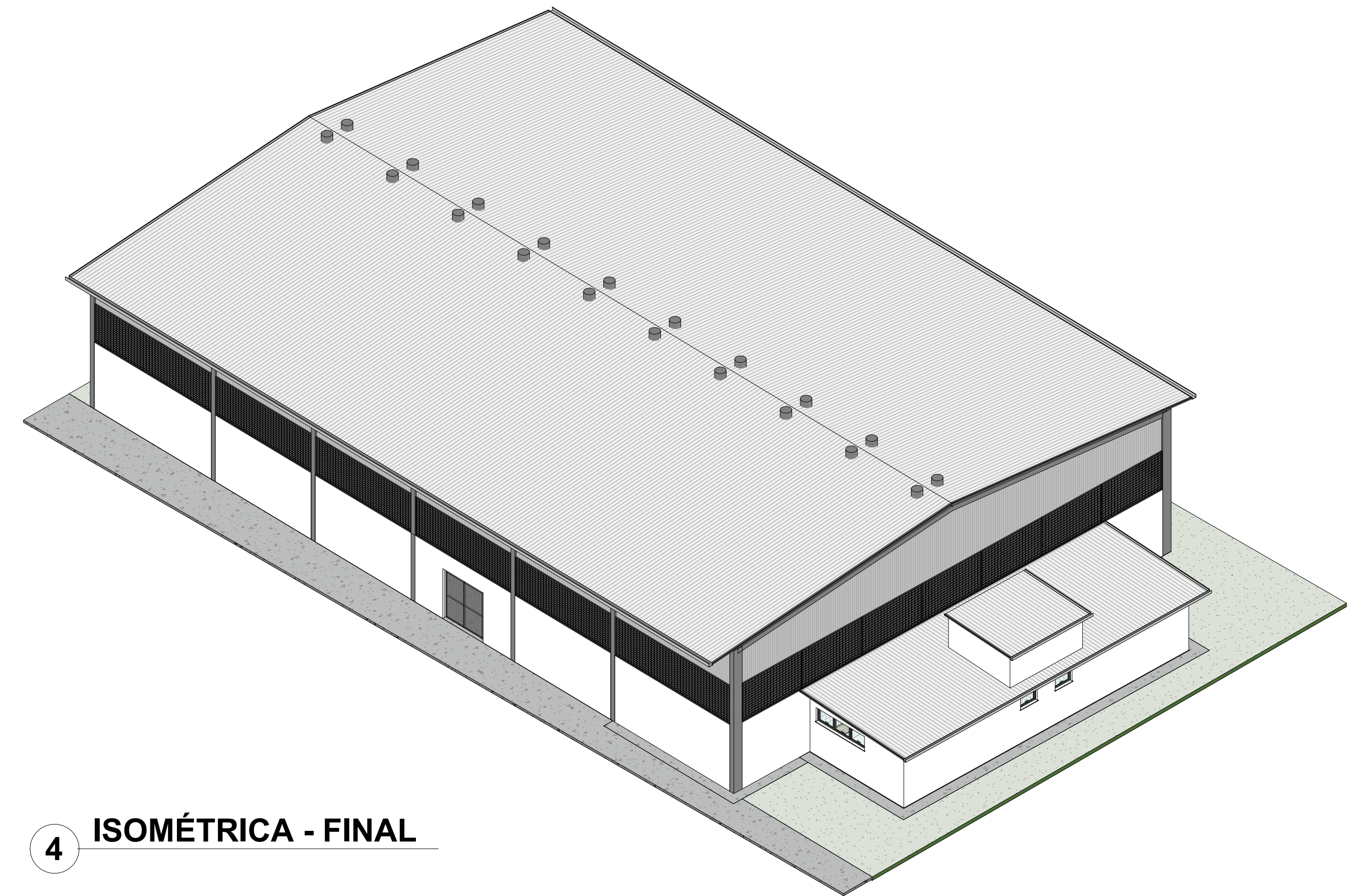

**4 ISOMÉTRICA - FINAL**

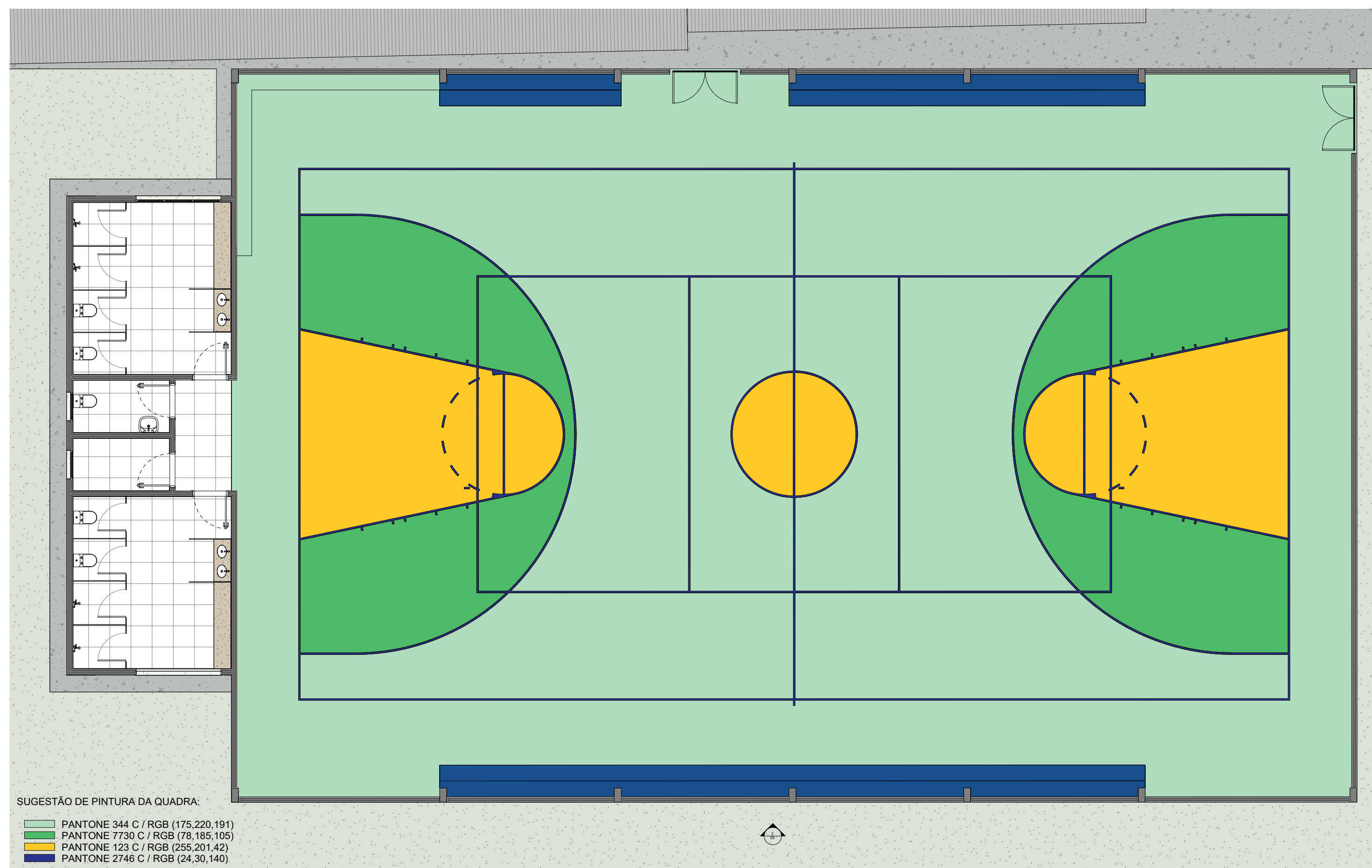

SUGESTÃO DE PINTURA DA QUADRA:  
 ■ PANTONE 344 C / RGB (175,220,191)  
 ■ PANTONE 7730 C / RGB (78,185,105)  
 ■ PANTONE 123 C / RGB (255,201,142)  
 ■ PANTONE 2746 C / RGB (24,30,140)

**3 PLANTA DO TÉRREO - PINTURA**  
1 : 100

Nº	Emissão Inicial	DESCRICO	Francisco Marqui Netto	09/03/2026
			EMITIDO POR	DATA
<b>REVISÕES</b>				

- NOTAS
- TODOS OS DIREITOS AUTORAIS CEDIDOS E RESERVADOS À PREFEITURA MUNICIPAL DE PERUIBE.
  - ESTE DESENHO FOI FEITO PARA USO ESPECIFICO NO SITE EM QUESTÃO, CONTEMPORANEAMENTE A DATA DE EMISSÃO E NÃO PODE SE APLICAR A OUTRO PROJETO COM LOCALIZAÇÃO DIFERENTE OU EM OUTRA DATA.
  - USO DESTA DESENHO PARA REFERENCIA OU EXEMPLO EM OUTRO PROJETO REQUIER OS SERVIÇOS ESPECIALIZADOS DE ARQUITETOS OU ENGENHEIROS.
  - A REPRODUÇÃO DESTA DESENHO PARA USO EM OUTRO PROJETO SEM AUTORIZAÇÃO PRÉVIA NÃO ESTÁ AUTORIZADA. EXPÔE O RESPONSÁVEL AS PENALIDADES PREVISTAS EM LEI.
  - PARA EXECUÇÃO, AS MEDIDAS DEVEM SER CONFERIDAS NO LOCAL.



**PREFEITURA MUNICIPAL DE PERUIBE**  
SECRETARIA DE PLANEJAMENTO

RESPONSÁVEL TÉCNICO  
Francisco Marqui Netto  
CAU nº A292653-9

EMPRESAMENTO			
Reforma e Adequação da Quadra da EMEF Esc. Oswaldo Herrera			
ENDEREÇO			
Estrada Armando Cunha, Nº20 - Boungaville - Peruipe/SP			
ASSUNTO			
Projeto Básico de Arquitetura			
ESCALA	DESENHO	ETAPA	FOLHA
Indicada	Desenhista	Licitação	03
DATA	ARQUIVO	ÁREA DO PROJETO	REV.
09/03/2026	QUADRA_OSVALDO_PROJ	815,00 m²	00