

LEGENDA

□	MANTER
■	DEMOLIR
■	CONSTRUIR

QUADRO DE ÁREAS

ÁREAS CONSTRUÍDAS	
EDIFÍCIO ANEXO EXISTENTE	
TÉRREO:	517,03 M ²
1º PAVIMENTO:	603,82 M ²
TOTAL:	1.120,85 M ²
EDIFÍCIO ANEXO A CONSTRUIR:	203,28 M ²
QUIOSQUE:	18,30 M ²
ÁREAS DE PAVIMENTAÇÃO	
ESTACIONAMENTO:	1.640,74 M ²
PRAÇA:	633,51 M ²
PASSEIO EDIF. ANEXO EXISTENTE:	157,88 M ²
PASSEIO EDIF. ANEXO A CONSTRUIR:	106,80 M ²
PASSEIO EDIFÍCIO PRINCIPAL:	52,20 M ²
TOTAL DE PASSEIOS:	316,88 M ²

QUADRO DE REVISÕES

REVISÃO	DESCRIÇÃO	RESPONSÁVEL	DATA
00	EMISSÃO INICIAL	CECILIA FIUZA	20/08/25
01			
02			
03			
04			

AUTOR DO PROJETO: CECILIA ANDRADE FIUZA	ASSINATURA:	RESPONSÁVEL TÉCNICO: CECILIA ANDRADE FIUZA
REGISTRO: CAU - A280739-4		REGISTRO: CAU - A280739-4
PROJETO:		ART:

PREFEITURA MUNICIPAL DE PERUIBE
SECRETARIA DE PLANEJAMENTO

PROJETO: REFORMA DO EDIFÍCIO ANEXO E CONSTRUÇÃO DE EDIFÍCIO ARQUIVO
ENDEREÇO: RUA NILO FERREIRA, 50, CENTRO PERUIBE/SP

DISCIPLINA: ARQ

TÍTULO: IMPLANTAÇÃO - SITUAÇÃO ATUAL

DATA EMISSÃO: 10/10/2025
ESCALA: INDICADA

REVISÃO: 00



ARBORIZAÇÃO URBANA

1) BAMBUIZINHO		3) AZALÉIA	
2) ALPINA		4) BELA - EMÍLIA	
POMAR URBANO		5) JABUTICABEIRA	7) ACEROLEIRA
6) PITANGUEIRA			

QUADRO DE ÁREAS

ÁREAS CONSTRUÍDAS	
EDIFÍCIO ANEXO EXISTENTE	
TÉRREO:	517,03 M ²
1º PAVIMENTO:	603,82 M ²
TOTAL:	1.120,85 M ²
EDIFÍCIO ANEXO A CONSTRUIR:	203,28 M ²
QUIOSQUE:	18,30 M ²
ÁREAS DE PAVIMENTAÇÃO	
ESTACIONAMENTO:	1.640,74 M ²
PRAÇA:	633,51 M ²
PASSEIO EDIF. ANEXO EXISTENTE:	157,88 M ²
PASSEIO EDIF. ANEXO A CONSTRUIR:	106,80 M ²
PASSEIO EDIFÍCIO PRINCIPAL:	52,20 M ²
TOTAL DE PASSEIOS:	316,88 M ²

QUADRO DE REVISÕES

REVISÃO	DESCRIÇÃO	RESPONSÁVEL	DATA
00	EMISSÃO INICIAL	CECILIA FIUZA	10/10/25
01			
02			
03			
04			

AUTOR DO PROJETO: CECILIA ANDRADE FIUZA
 REGISTRO: CAU - A280739-4
 ASSINATURA: CECILIA ANDRADE FIUZA
 REGISTRO: CAU - A280739-4
 RESPONSÁVEL TÉCNICO: CECILIA ANDRADE FIUZA
 REGISTRO: CAU - A280739-4

PREFEITURA MUNICIPAL DE PERUIBE
 SECRETARIA DE PLANEJAMENTO

DATA: 10/10/25
 DISCIPLINA: ARQ
 TÍTULO: REFORMA DO EDIFÍCIO ANEXO E CONSTRUÇÃO DE EDIFÍCIO ARQUIVO
 LOCAL: RUA NILO FERREIRA, 50, CENTRO PERUIBE/SP
 FOLHA: 002
 REVISÃO: 00
 PROJETO BÁSICO
 EP_PM_ANEXO_R0_02-10_dwg
 ESCALA: 1:100
 DATA DE EMISSÃO: 10/10/25
 DATA DE REVISÃO: 10/10/25

IMPLANTAÇÃO
 ESC. 1:100





CORTE AA
ESC. 1:100



CORTE BB
ESC. 1:100

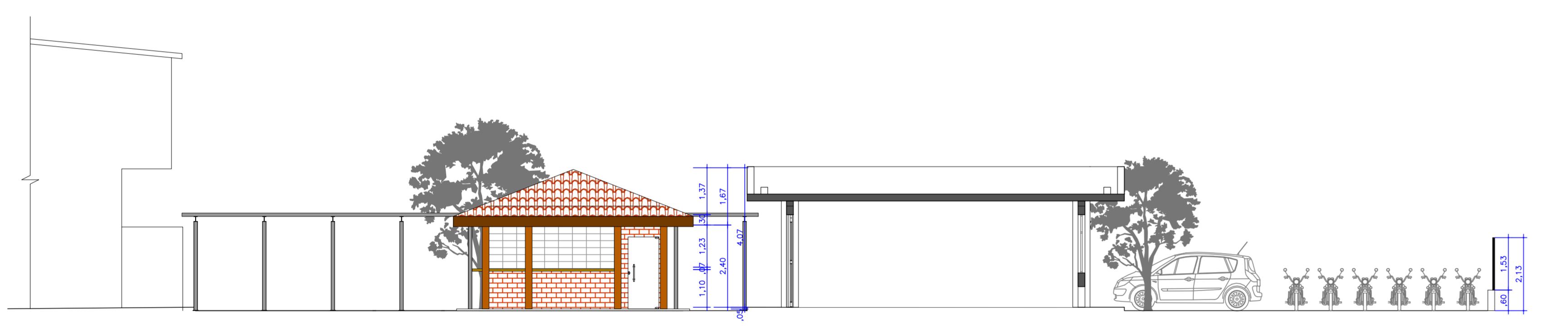

CORTE CC
ESC. 1:100

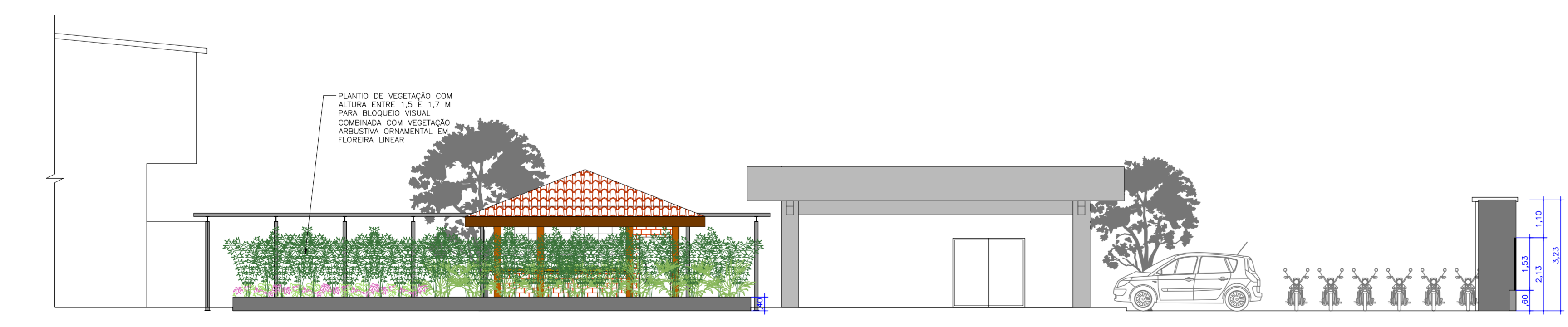

CORTE DD
ESC. 1:100

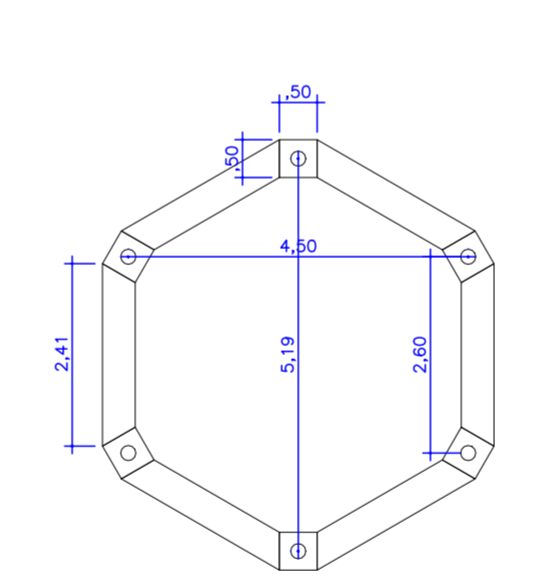

PLANTA - FUNDAÇÃO
BLOCOS COM BOTA EM BRICA DE CONCRETO PARA OS PILARES DE MADEIRA

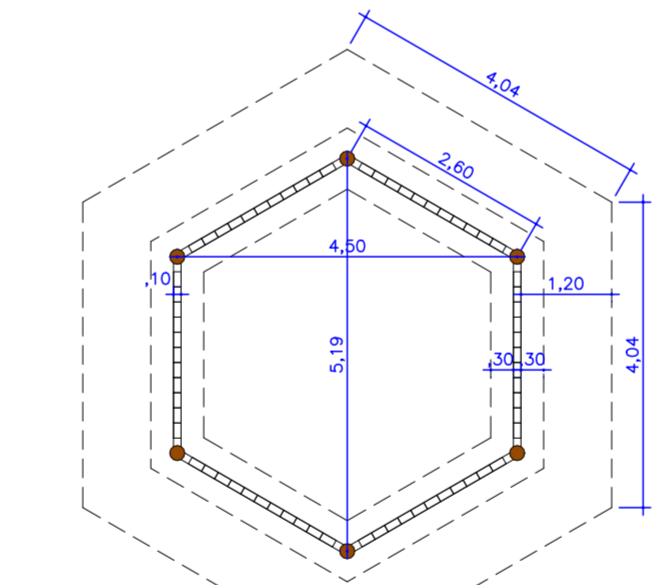

PLANTA - ALVENARIA E PILARES
TUÇOS DE BARRO MACIÇOS APARENTES E PILARES EM MADEIRA MACIÇA ROLÇA # = 20 CM

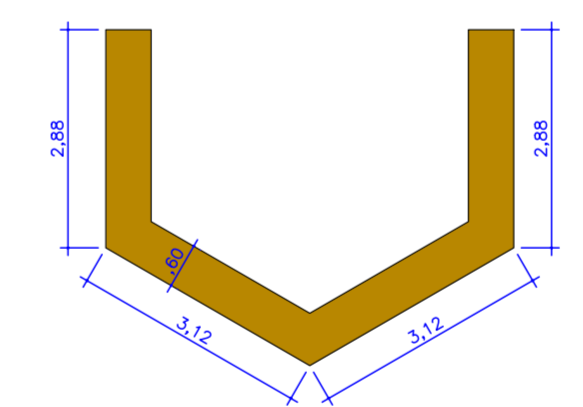

VISTA SUPERIOR - BALCÃO DE MADEIRA

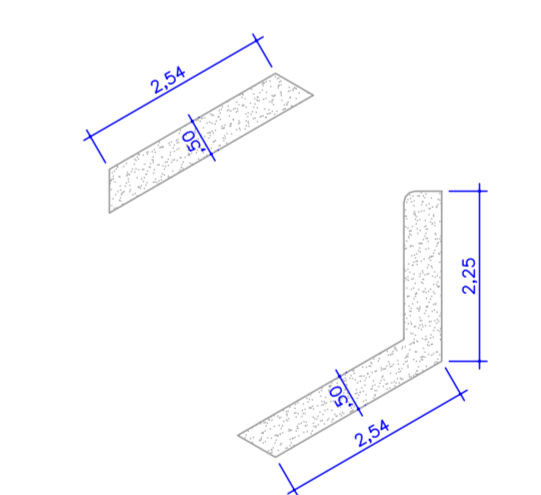

VISTA SUPERIOR - BANCADA MOLHADA EM GRANITO

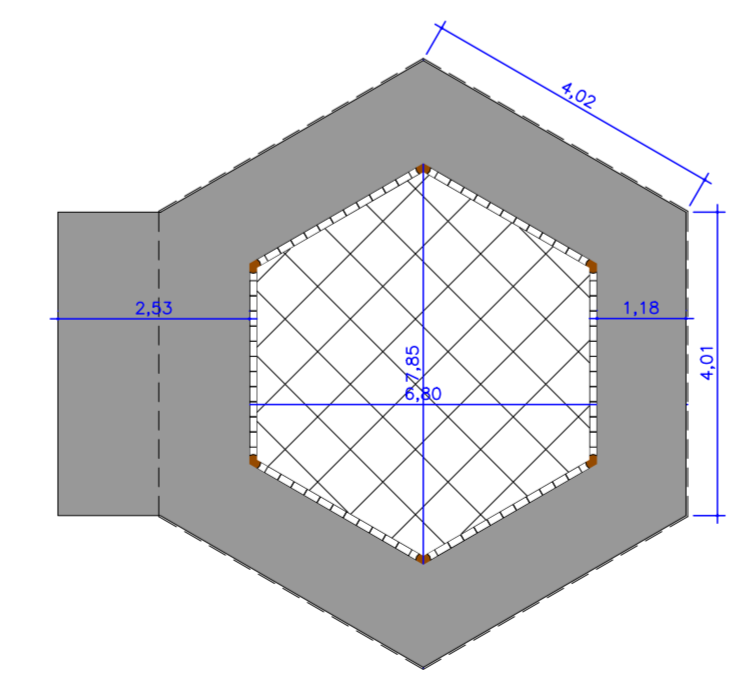

PLANTA - PISO INTERNO E EXTERNO
PISO EXTERNO EM PASSIÇO DE CONCRETO COM ACABADURA DE SUPERFÍCIE. PISO INTERNO EM PORCELANATO NATURAL.

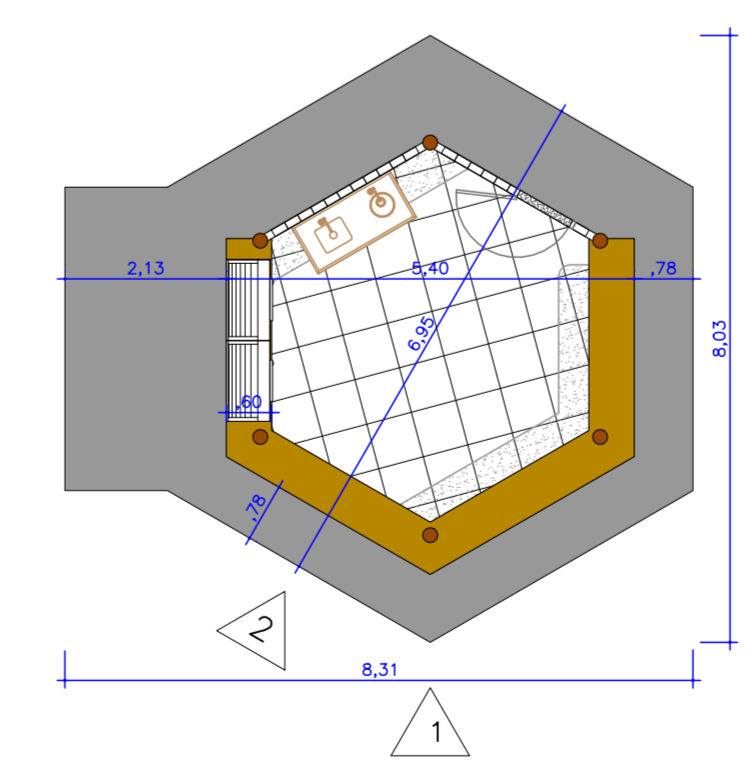

PLANTA - QUIOSQUE

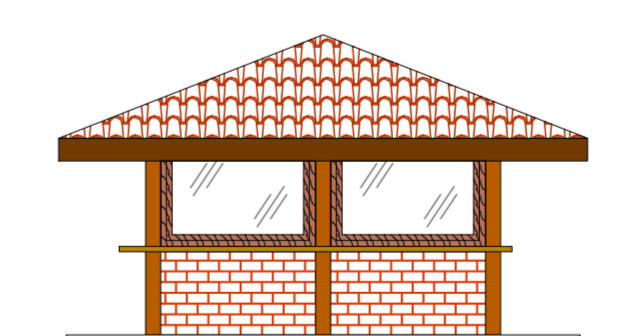

VISTA 1 - ESQUADRIAS FECHADAS

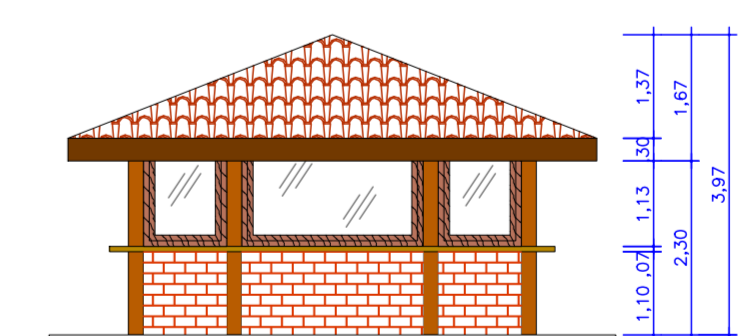

VISTA 2

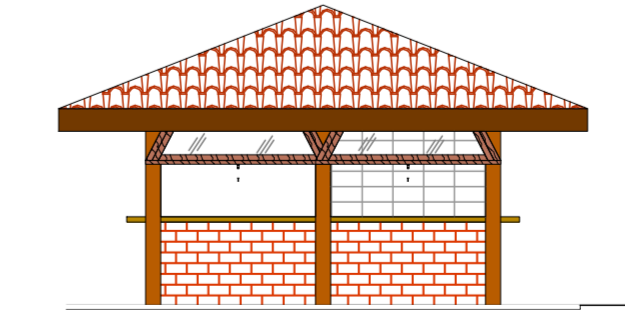

VISTA 1 - ESQUADRIAS ABERTAS

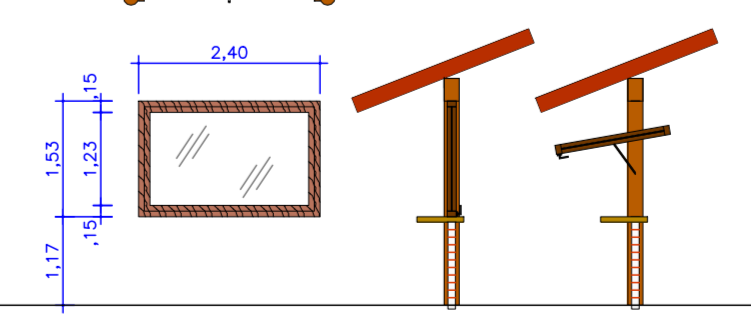

ESQUADRIAS: PLANTA, VISTA E CORTES

ARBORIZAÇÃO URBANA			
1) BAMBUZINHO		3) AZALÉIA	
2) ALPINA		4) BELA - EMÍLIA	
POMAR URBANO			
5) JABUTICABEIRA		7) ACEROLEIRA	
6) PITANGUEIRA			

QUADRO DE ÁREAS	
ÁREAS CONSTRUÍDAS	
EDIFÍCIO ANEXO EXISTENTE	
TÉRREO:	517,03 M ²
1º PAVIMENTO:	603,82 M ²
TOTAL:	1.120,85 M ²
EDIFÍCIO ANEXO A CONSTRUIR:	203,28 M ²
QUIOSQUE:	18,30 M ²
ÁREAS DE PAVIMENTAÇÃO	
ESTACIONAMENTO:	1.640,74 M ²
PRAÇA:	633,51 M ²
PASSEIO EDIF. ANEXO EXISTENTE:	157,88 M ²
PASSEIO EDIF. ANEXO A CONSTRUIR:	106,80 M ²
PASSEIO EDIFÍCIO PRINCIPAL:	52,20 M ²
TOTAL DE PASSEIOS:	316,88 M ²

QUADRO DE REVISÕES			
REVISÃO	DESCRIÇÃO	RESPONSÁVEL	DATA
00	EMISSÃO INICIAL	CECILIA FIUZA	10/10/25
01			
02			
03			
04			

AUTOR DO PROJETO: CECILIA ANDRADE FIUZA	ASSINATURA: 	RESPONSÁVEL TÉCNICO: CECILIA ANDRADE FIUZA
REGISTRO: CAU - A280739-4		REGISTRO: CAU - A280739-4
PROJETO:		ART:

PREFEITURA MUNICIPAL DE PERUIBE		
SECRETARIA DE PLANEJAMENTO		
OBJETO:	REFORMA DO EDIFÍCIO ANEXO E CONSTRUÇÃO DE EDIFÍCIO ARQUIVO	DISCIPLINA:
ENDEREÇO:	RUA NILO FERREIRA, 50, CENTRO PERUIBE/SP	ARQ
ASSUNTO:	VISTAS E DETALHES DA IMPLANTAÇÃO	FOLHA:
		003

ETAPA:	PROJETO BÁSICO	DATA DESEJO TÉCNICO:	10/10/2025
PROJETO:	EP_PM_ANEXO_R0_02-10_dwg	ESCALA:	1:100
		DATA REVISÃO ATUAL:	10/10/2025
		REVISÃO:	00



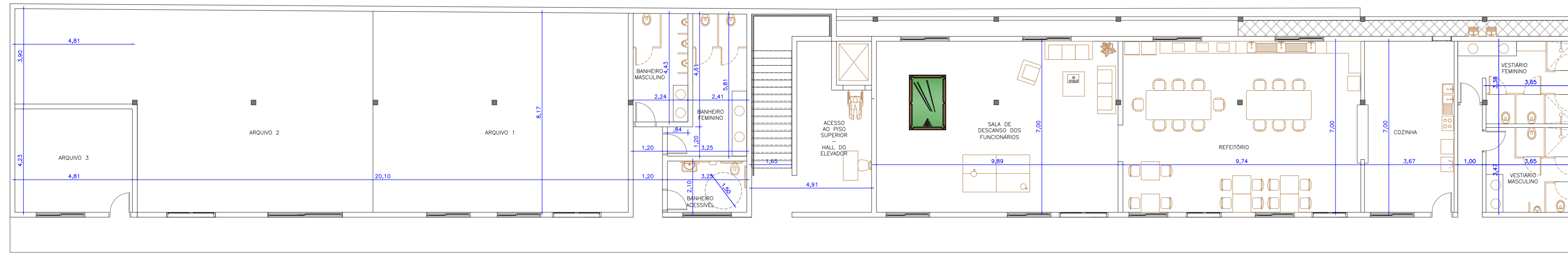

PLANTA PAVIMENTO TÉRREO
ESC. 1:100

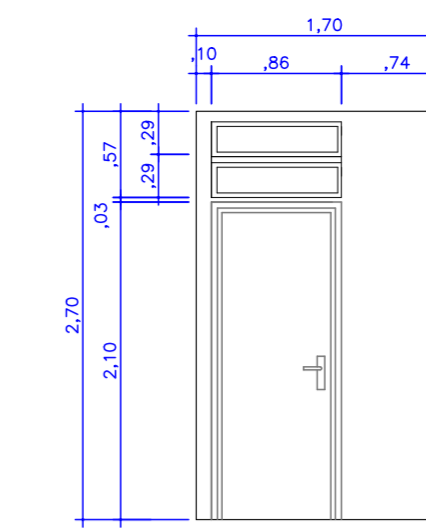

VISTA BANHEIRO MASCULINO
PAV. TERREO
ESC. 1:50

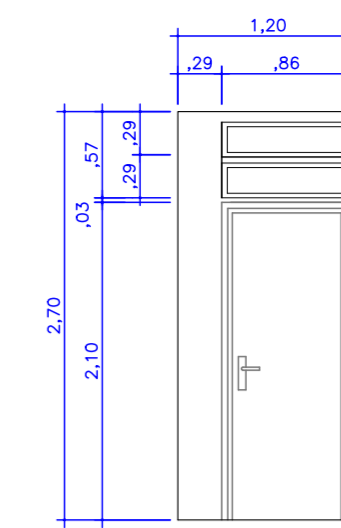

VISTA BANHEIRO FEMININO
PAV. TERREO
ESC. 1:50

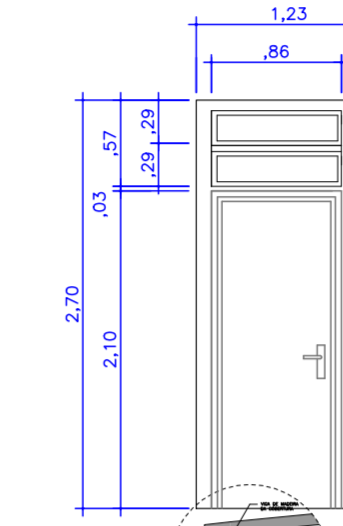

VISTA BANHEIRO FEMININO
1º PAV.
ESC. 1:50

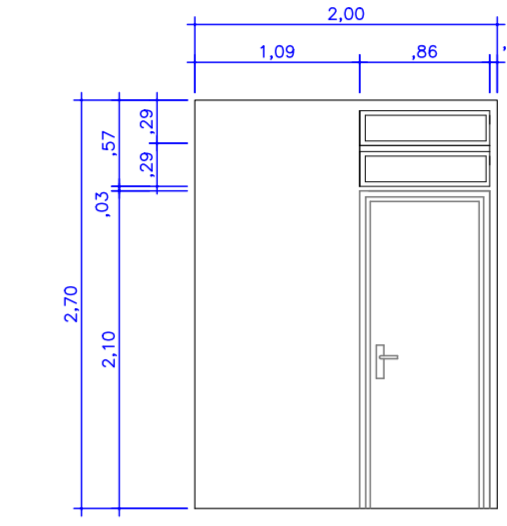

VISTA BANHEIRO MASCULINO
1º PAV.
ESC. 1:50

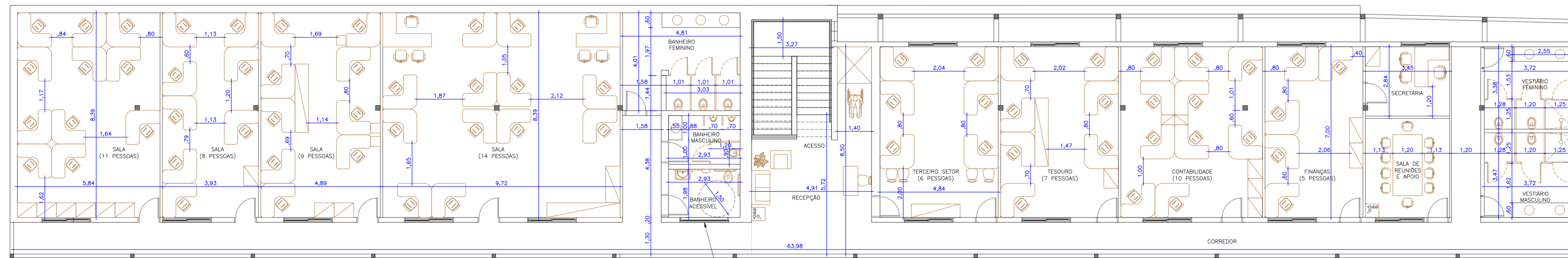

PLANTA 1º PAVIMENTO
ESC. 1:100

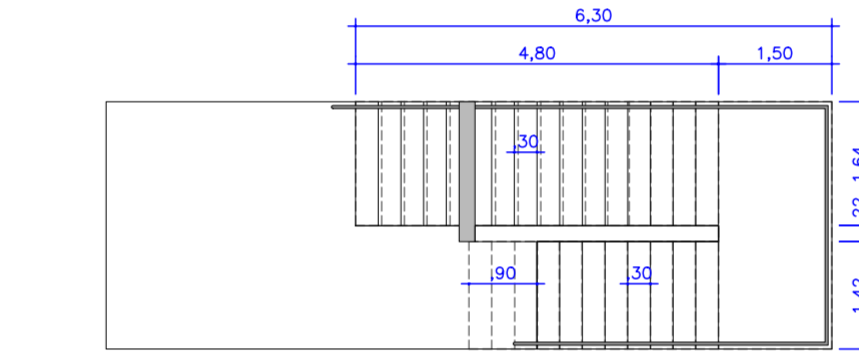

PLANTA BAIXA - ESCADA REMODELADA
ESC. 1:100

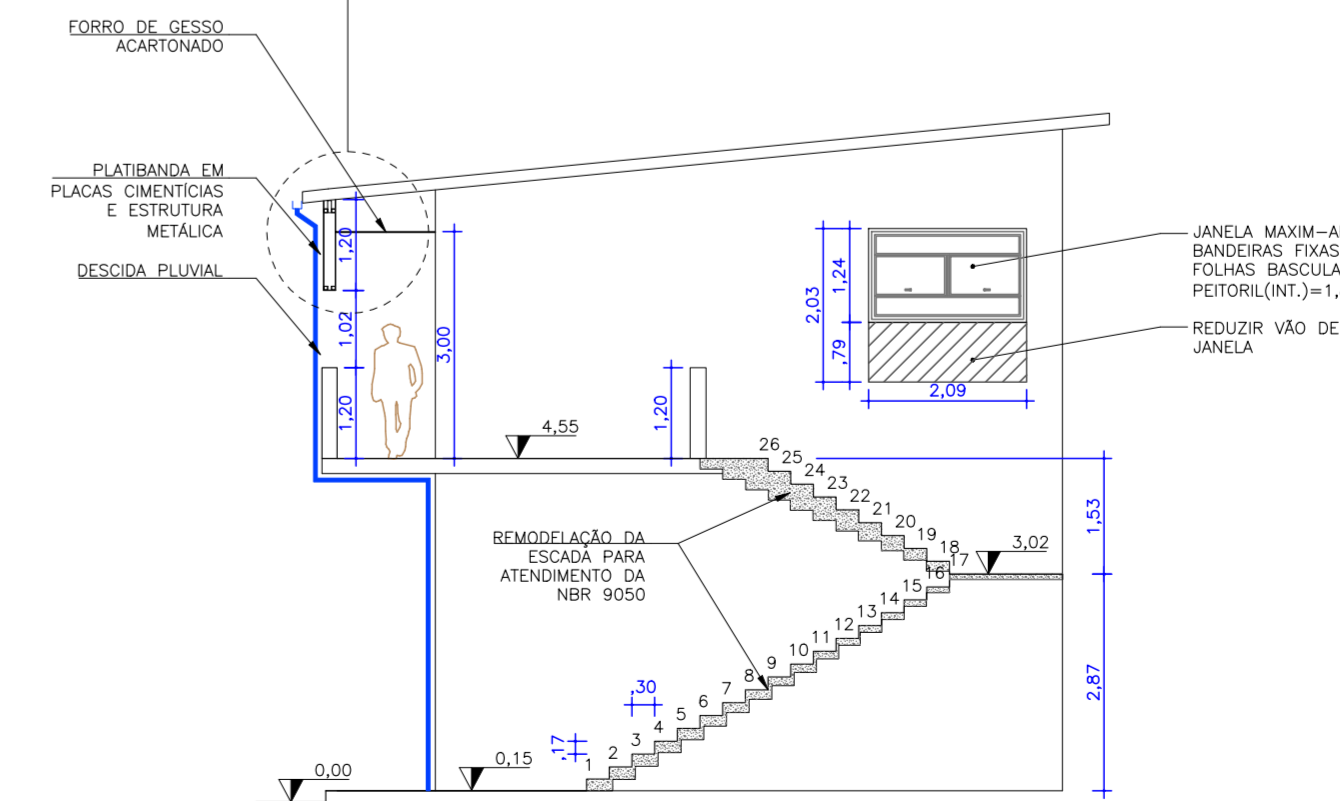
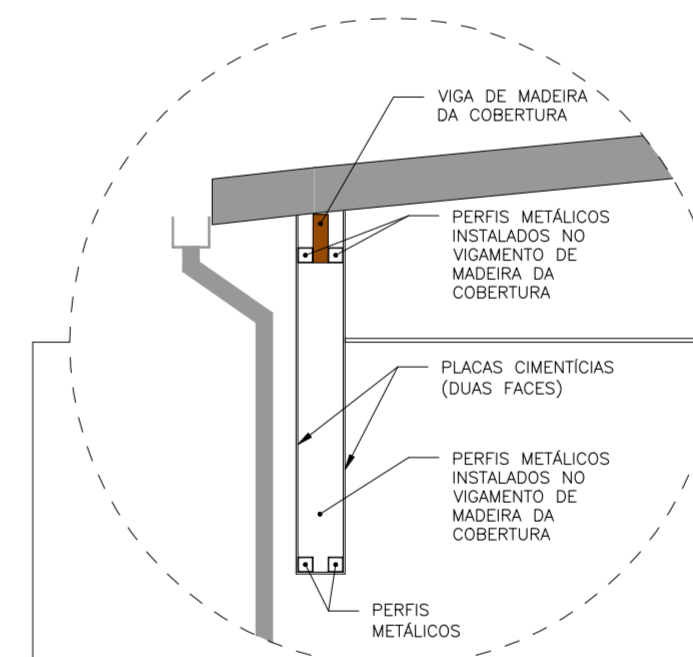

CORTE TRANSVERSAL
ESC. 1:100

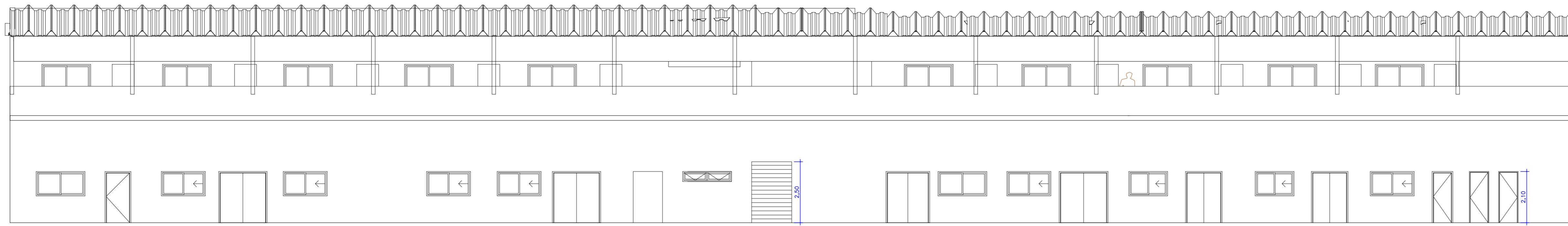

VISTA FRONTAL
ESC. 1:100

QUADRO DE ÁREAS	
ÁREAS CONSTRUÍDAS	
EDIFÍCIO ANEXO EXISTENTE	
TÉRREO:	517,03 M ²
1º PAVIMENTO:	603,82 M ²
TOTAL:	1.120,85 M²
EDIFÍCIO ANEXO A CONSTRUIR:	203,28 M ²
QUIOSQUE:	18,30 M ²
ÁREAS DE PAVIMENTAÇÃO	
ESTACIONAMENTO:	1.640,74 M ²
PRAÇA:	633,51 M ²
PASSEIO EDIF. ANEXO EXISTENTE:	
PASSEIO EDIF. ANEXO A CONSTRUIR:	106,80 M ²
PASSEIO EDIFÍCIO PRINCIPAL:	52,20 M ²
TOTAL DE PASSEIOS:	316,88 M²

QUADRO DE REVISÕES			
REVISÃO	DESCRIÇÃO	RESPONSÁVEL	DATA
00	EMISSÃO INICIAL	CECILIA FIUZA	10/10/25
01			
02			
03			
04			

PREFEITURA MUNICIPAL DE PERUIBE
SECRETARIA DE PLANEJAMENTO

AUTOR DO PROJETO: CECILIA ANDRADE FIUZA		ASSINATURA:	RESPONSÁVEL TÉCNICO: CECILIA ANDRADE FIUZA
REGISTRO: CAU - A280739-4		REGISTRO: CAU - A280739-4	DATA DE EMISSÃO: 10/10/2025
PROJETO: EP_PM_ANEXO_R0_02-10_dwg		ESCALA: INDICADA	DATA DE REVISÃO ATUAL: 10/10/2025



ARQ
004
00



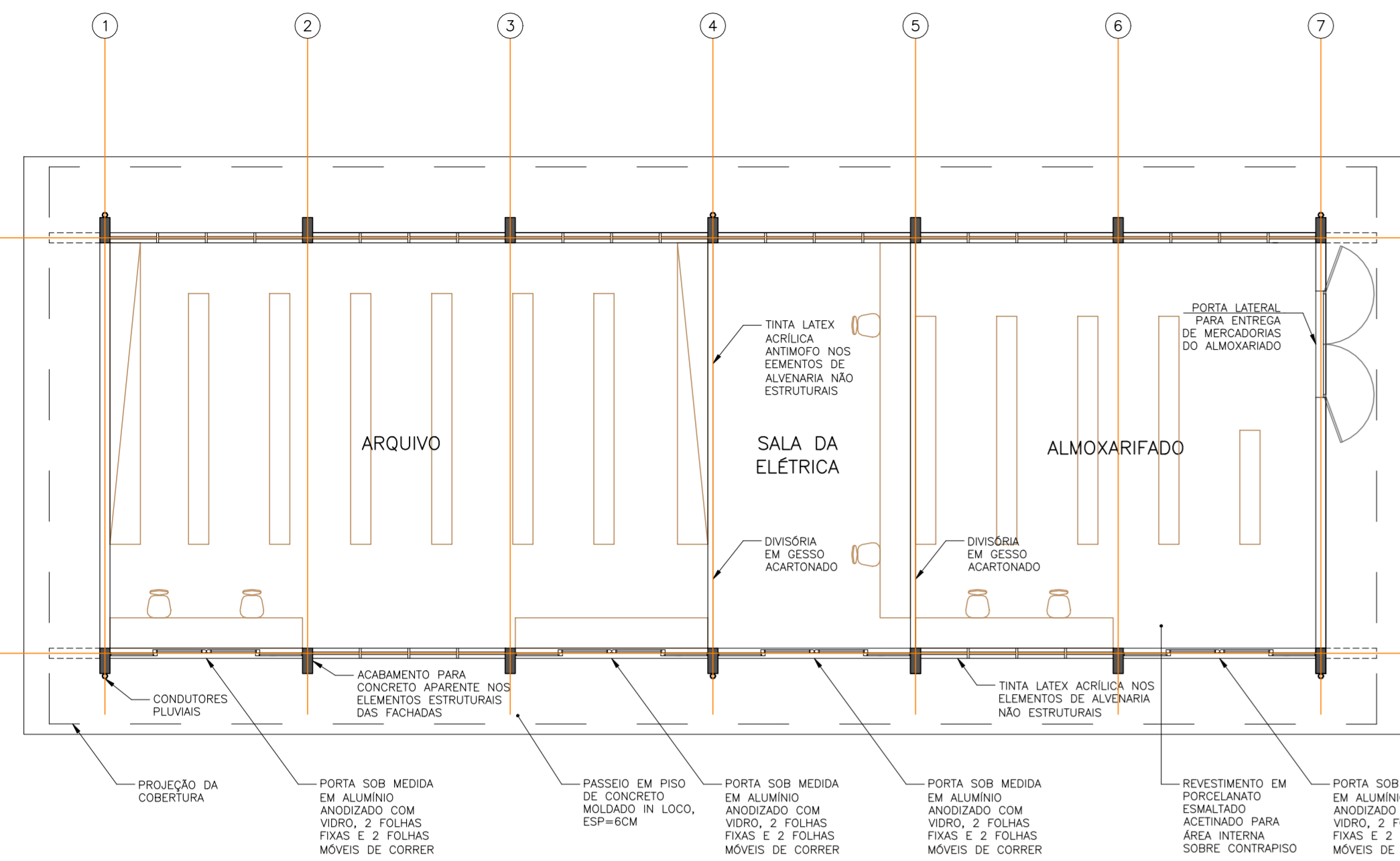

PLANTA
ESC. 1:100

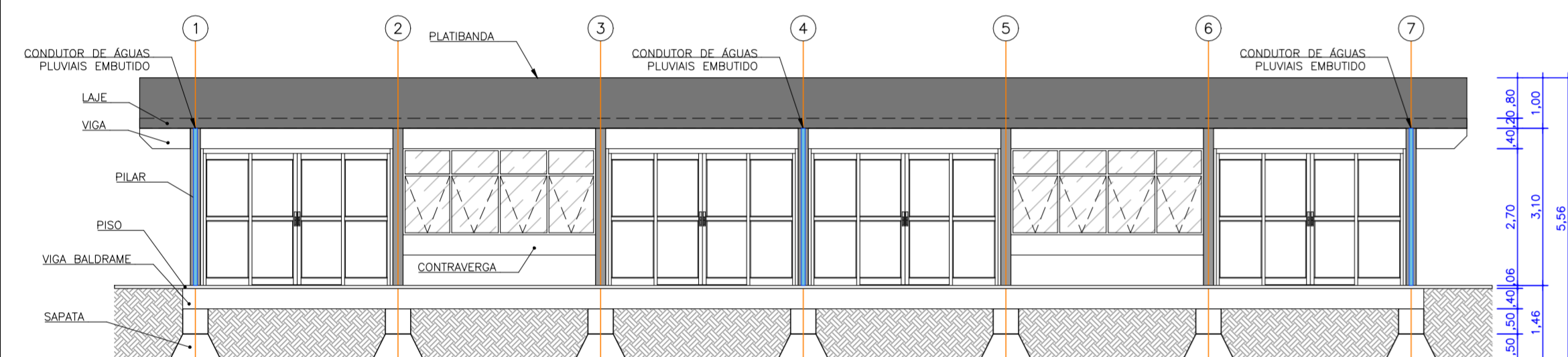

VISTA FRONTAL
ESC. 1:100

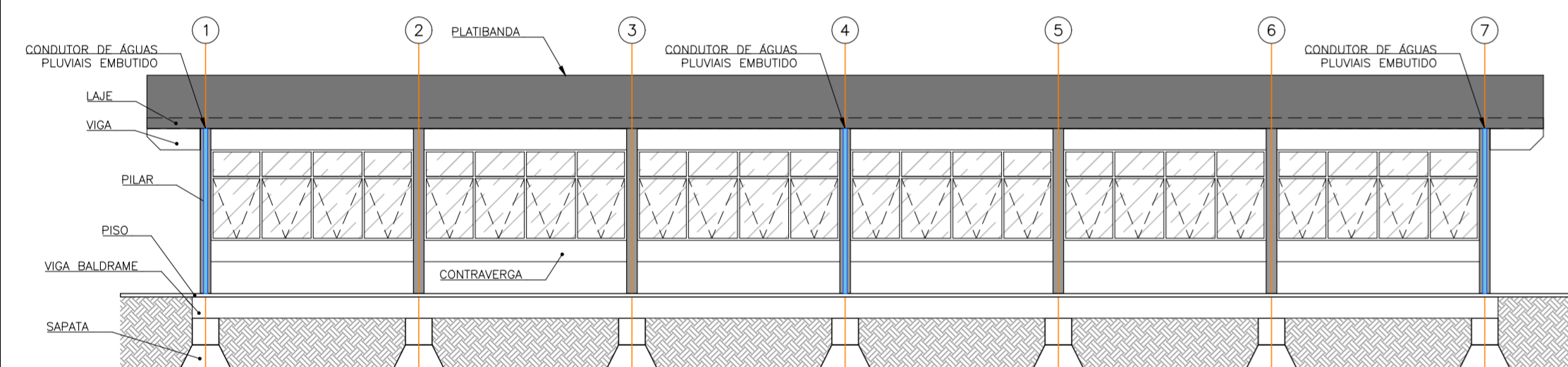

VISTA POSTERIOR
ESC. 1:100

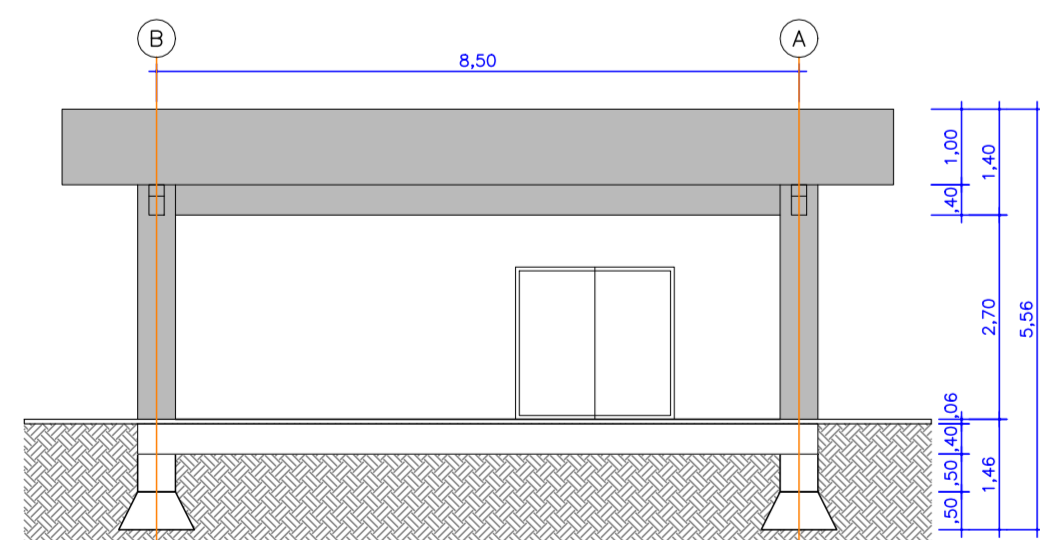

VISTA LATERAL DIREITA
ESC. 1:100

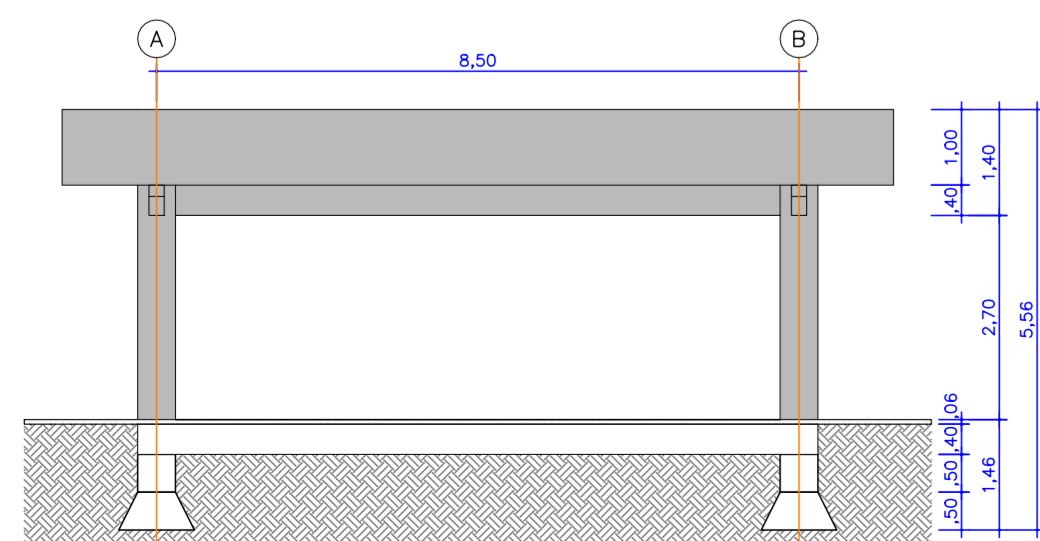

VISTA LATERAL ESQUERDA
ESC. 1:100

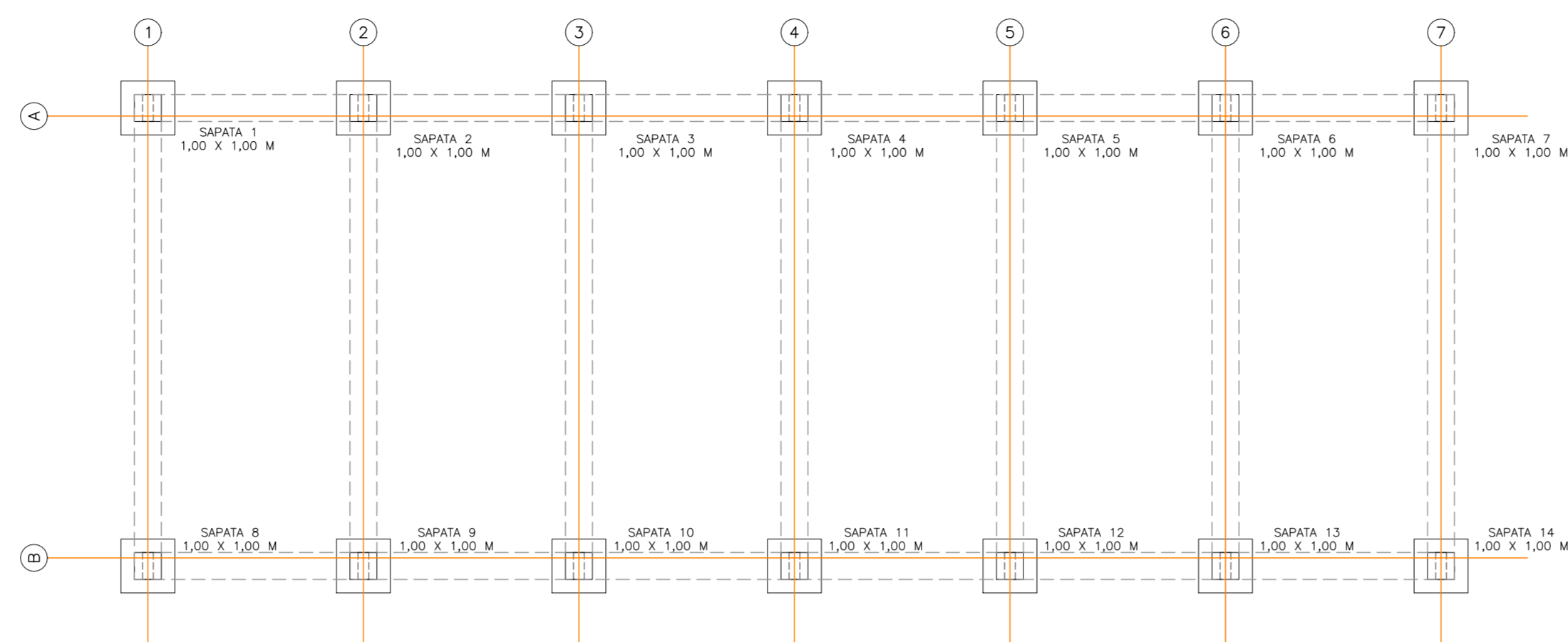

SAPATAS

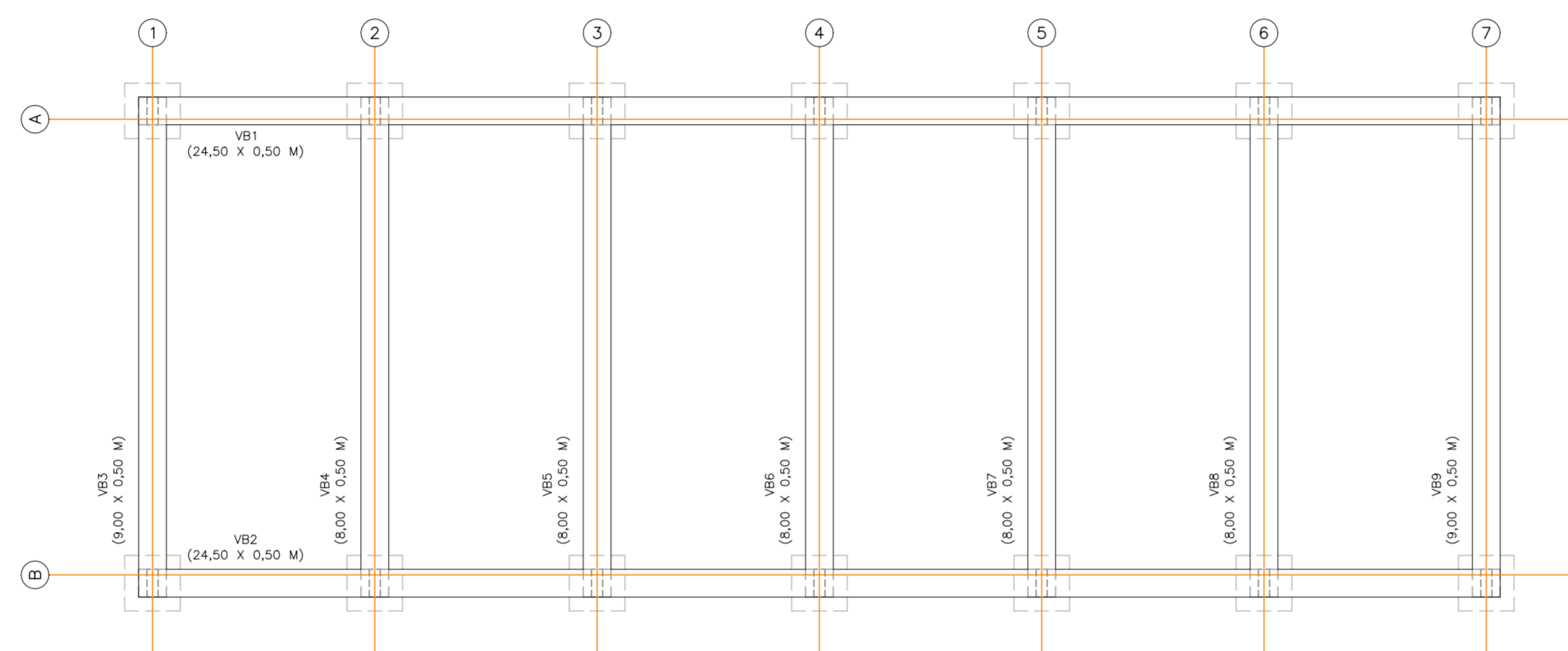

VIGAS BALDRAME

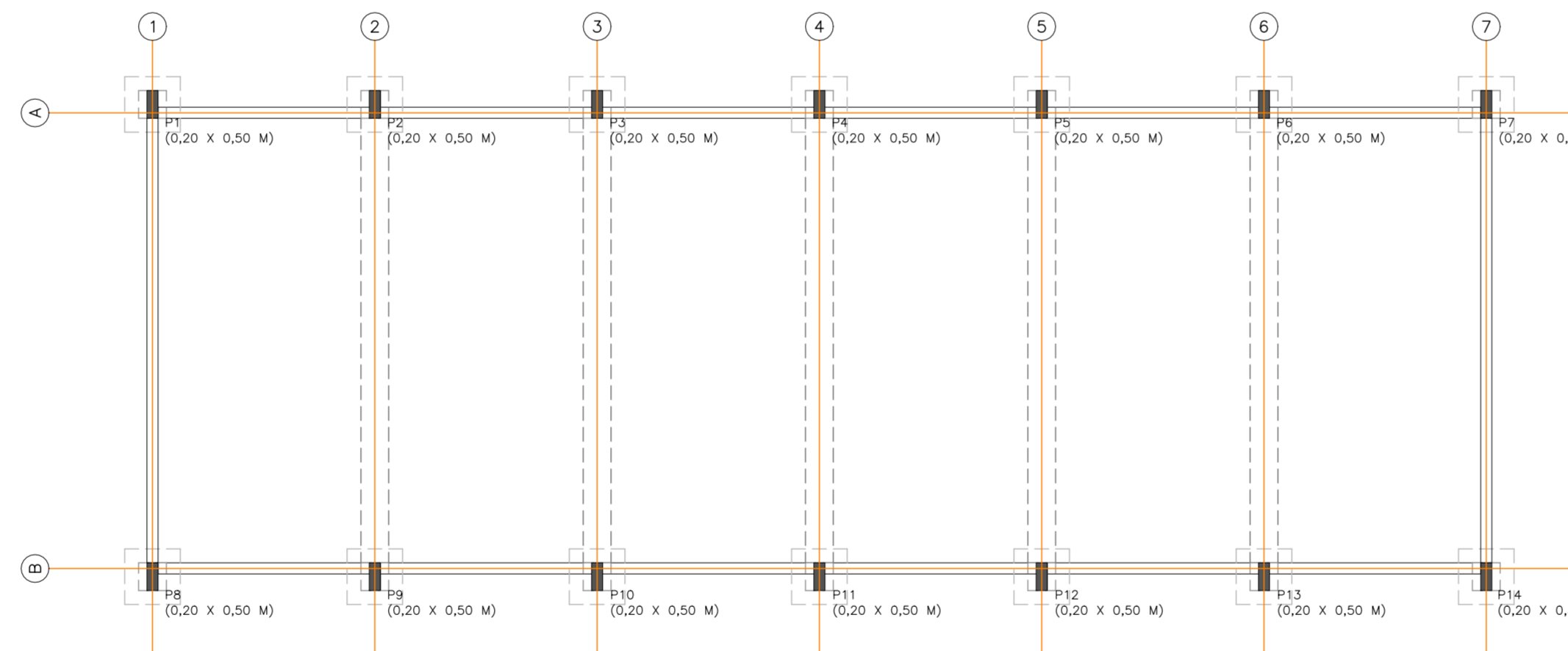

PILARES E ALVENARIA

DETALHE DA FUNDAÇÃO E ESTRUTURA PREVISTAS

FUNDAÇÃO EM SAPATAS ASSOCIADAS POR VIGA BALDRAME, ESTRUTURA EM PILARES E VIGAS DE CONCRETO, COM ACABAMENTO APARENTE. PREVER CONTRA-VERGA SOB AS JANELAS.
ESC. 1:100

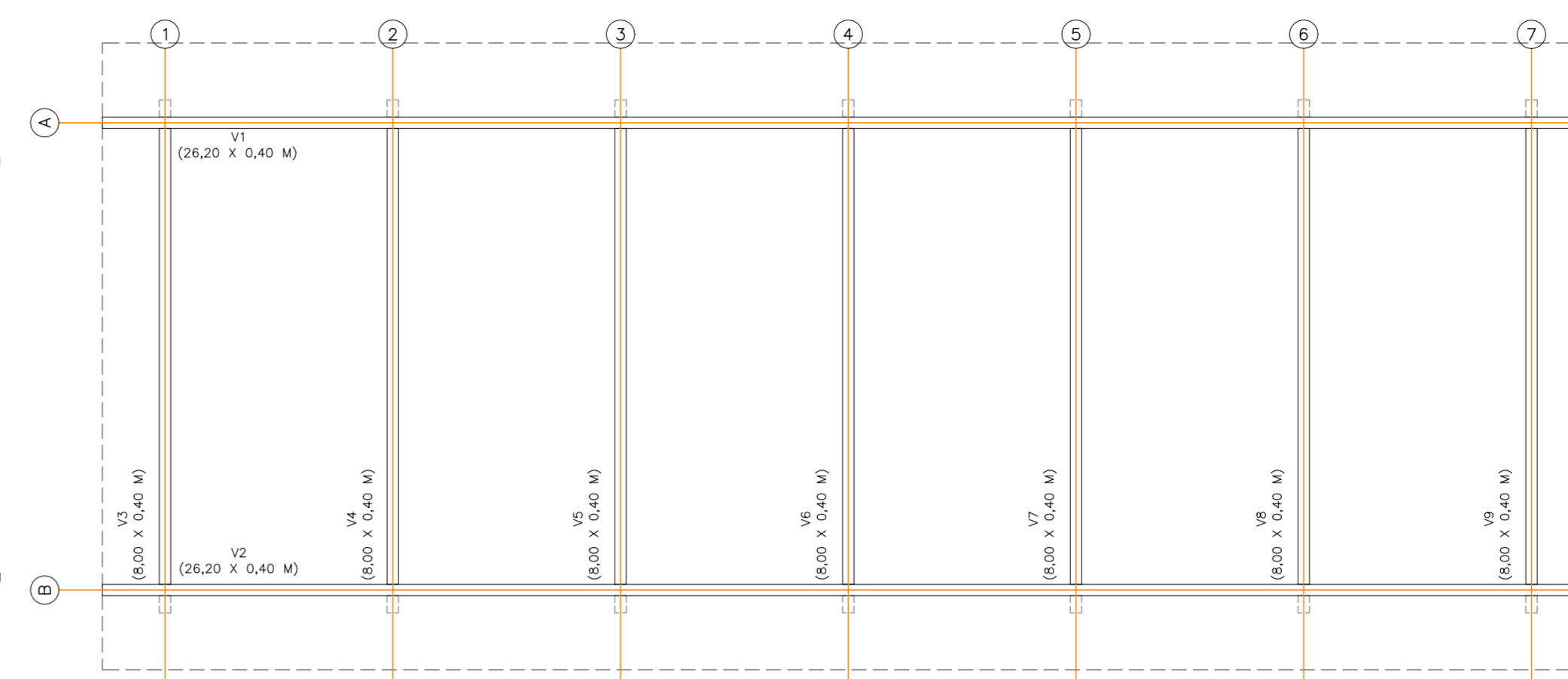

VIGAMENTO SUPERIOR

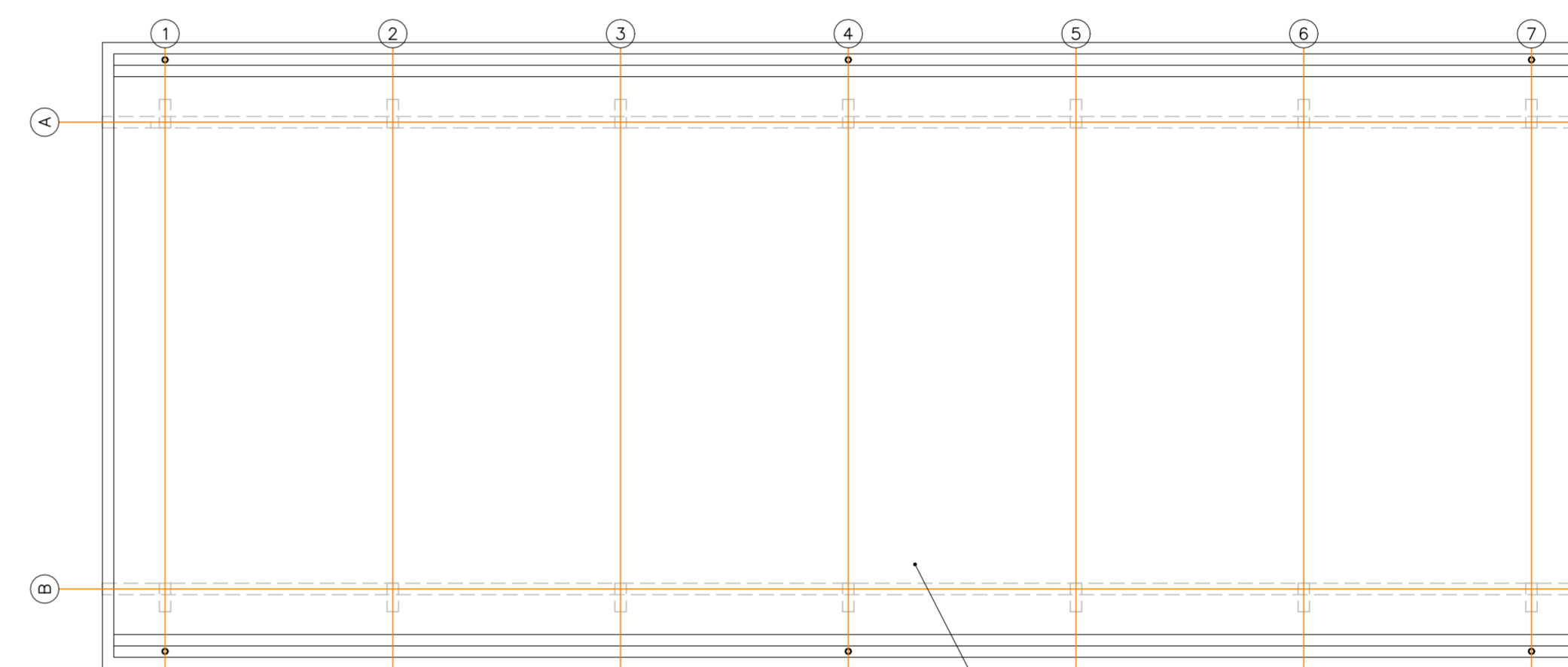

LAJE DA COBERTURA

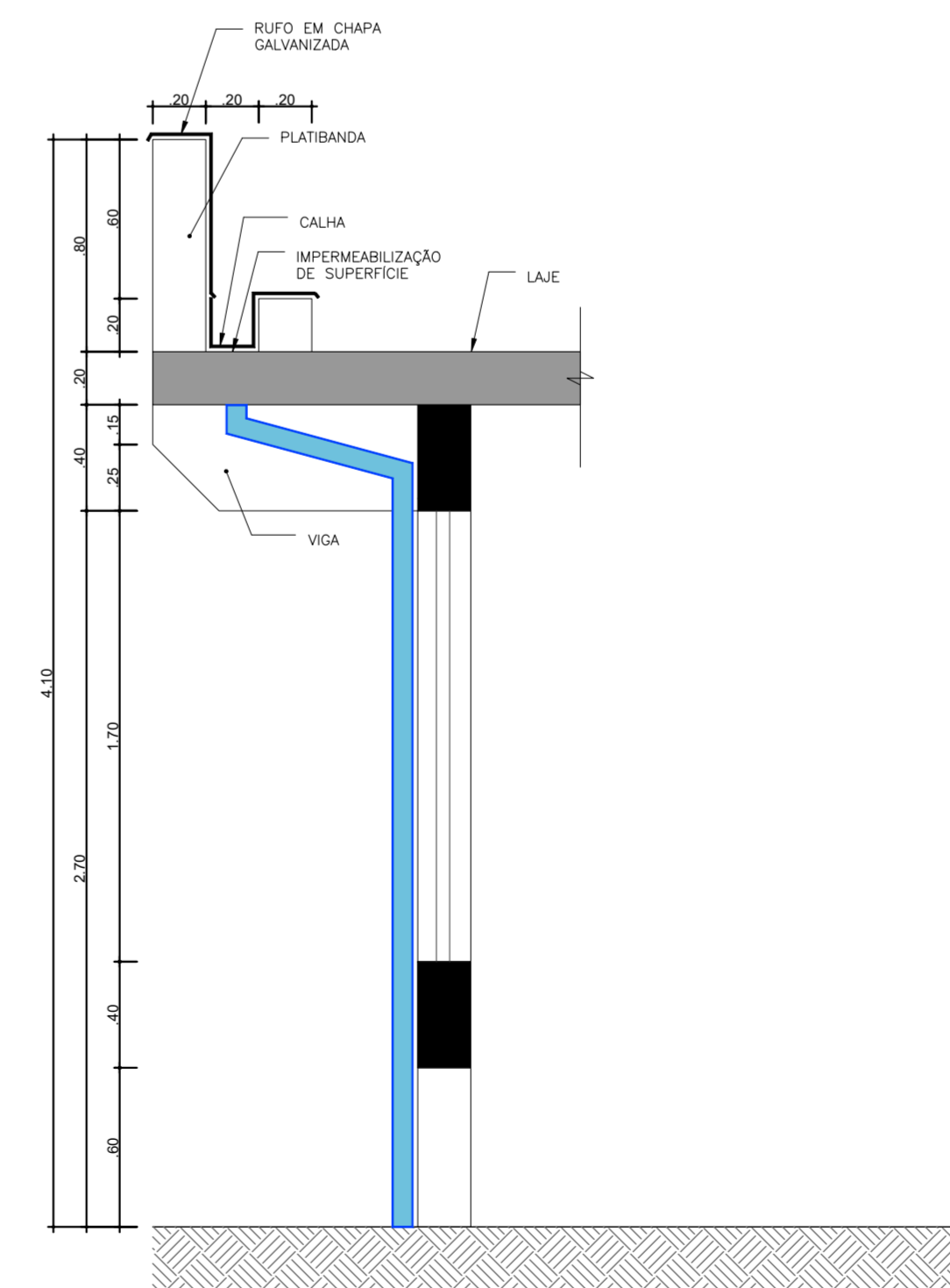

DETALHE 1 - CALHA EDIFÍCIO NOVO ARQUIVO
ESC. 1:25

QUADRO DE ÁREAS	
ÁREAS CONSTRUÍDAS	
EDIFÍCIO ANEXO EXISTENTE	
TÉRREO:	517,03 M ²
1º PAVIMENTO:	603,82 M ²
TOTAL:	1.120,85 M ²
EDIFÍCIO ANEXO A CONSTRUIR:	203,28 M ²
QUIOSQUE:	18,30 M ²
ÁREAS DE PAVIMENTAÇÃO	
ESTACIONAMENTO:	1.640,74 M ²
PRAÇA:	633,51 M ²
PASSEIO EDIF. ANEXO EXISTENTE:	
PASSEIO EDIF. ANEXO A CONSTRUIR:	157,88 M ²
PASSEIO EDIFÍCIO PRINCIPAL:	106,80 M ²
TOTAL DE PASSEIOS:	52,20 M ²
	316,88 M ²

QUADRO DE REVISÕES			
REVISÃO	DESCRIÇÃO	RESPONSÁVEL	DATA
00	EMISSÃO INICIAL	CECILIA FIUZA	10/10/25
01			
02			
03			
04			

AUTOR DO PROJETO:	ASSINATURA:	RESPONSÁVEL TÉCNICO:
CECILIA ANDRADE FIUZA		CECILIA ANDRADE FIUZA
REGISTRO:		REGISTRO:
CAU - A289739-4		CAU - A289739-4
PROJETO:		PROJETO:

PREFEITURA MUNICIPAL DE PERUIBE
SECRETARIA DE PLANEJAMENTO

REFORMA DO EDIFÍCIO ANEXO E CONSTRUÇÃO DE EDIFÍCIO ARQUIVO
RUA NILO FERREIRA, 50, CENTRO PERUIBE/SP

PLANTA DO EDIFÍCIO ARQUIVO A CONSTRUIR

PROJETO BÁSICO
EP_PM_ANEXO_R0_02-10_dwg

DATA DESEJO TÉCNICA: 10/10/2025
ESCALA: INDICADA

DISCIPLINA: ARQ
TOMADA: 005
REVISÃO: 00



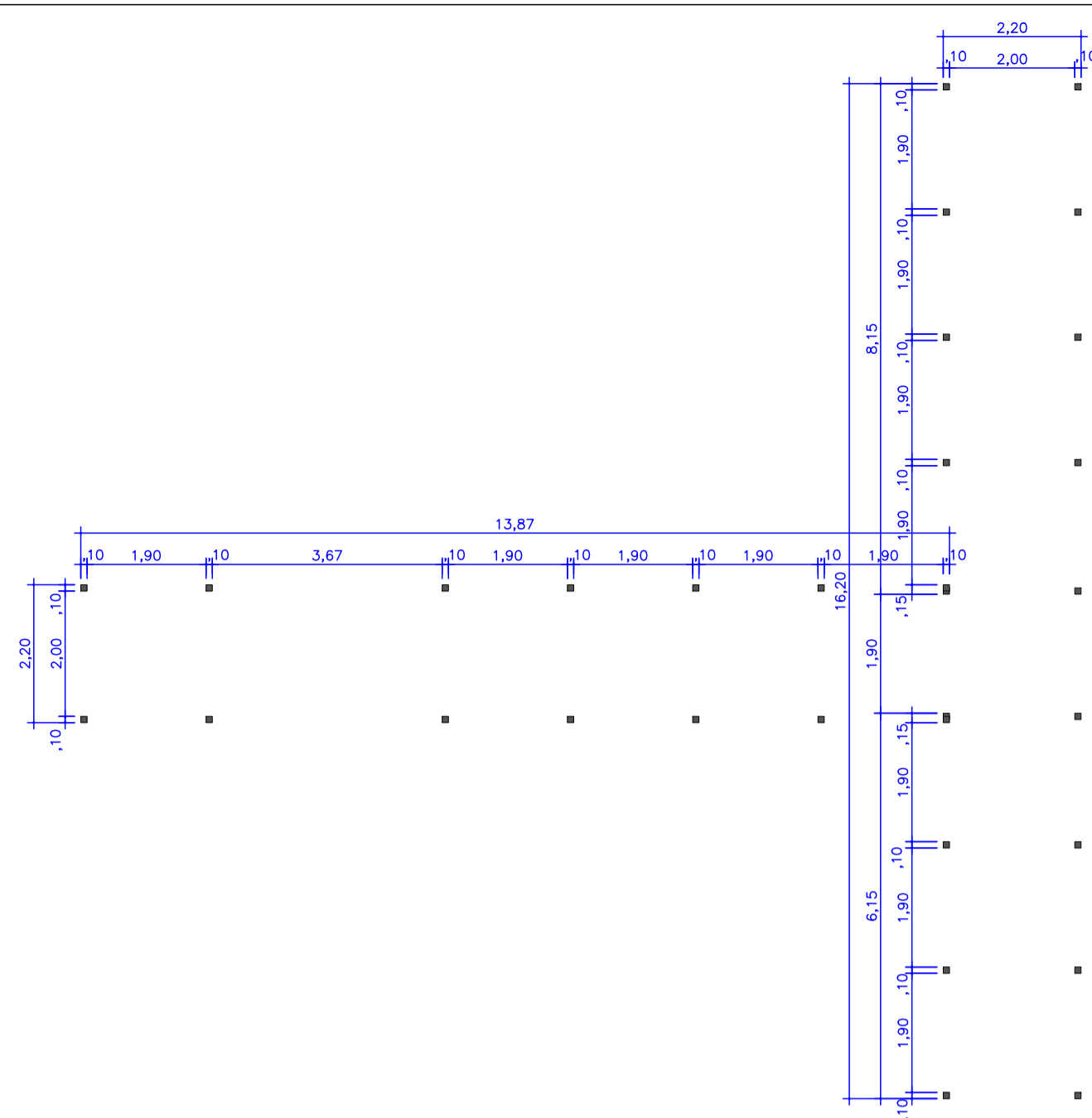

ESTRUTURA METÁLICA - PILARES
ESC 1:100

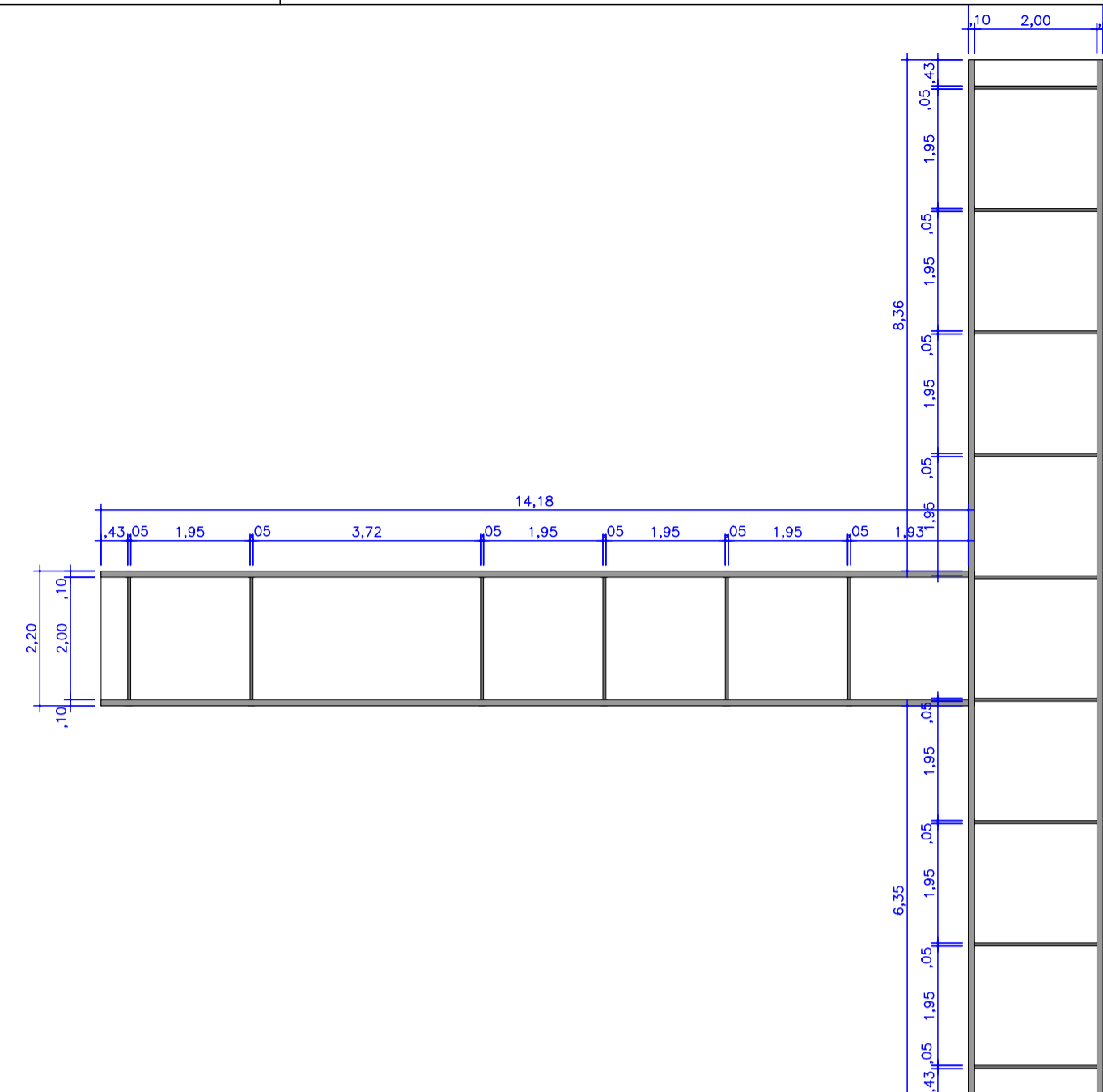

ESTRUTURA METÁLICA - VIGAS
ESC 1:100

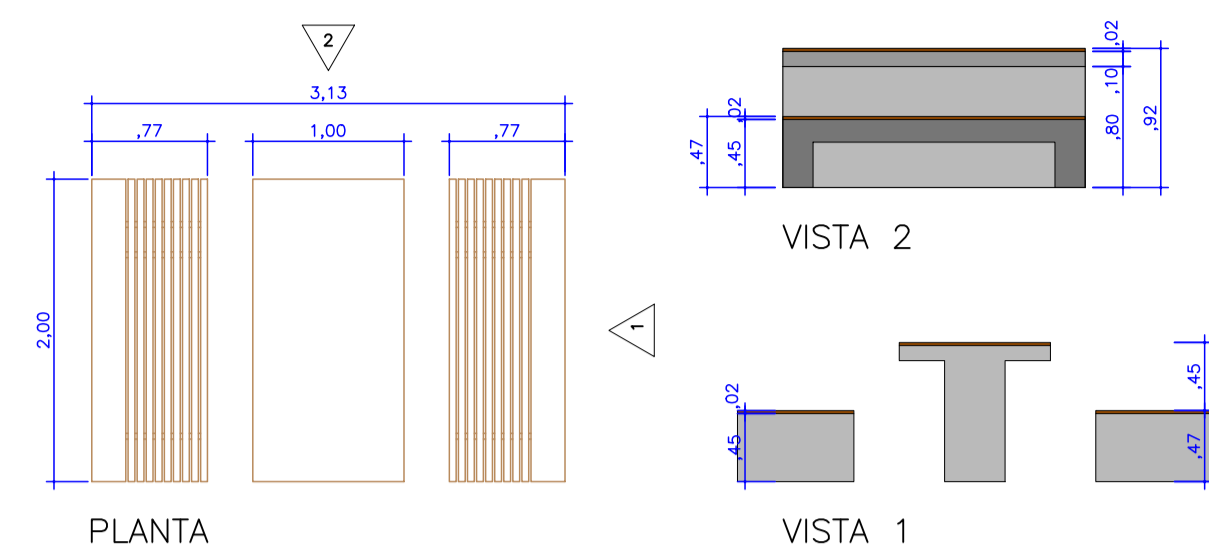

DETALHE CONJUNTOS DE MESAS E BANCOS FIXOS
MOBILIÁRIO FEITO EM CONCRETO MOLDADO NO LOCAL COM ACABAMENTO EM CHAPA DE MADEIRA DE LEI
ESC 1:50

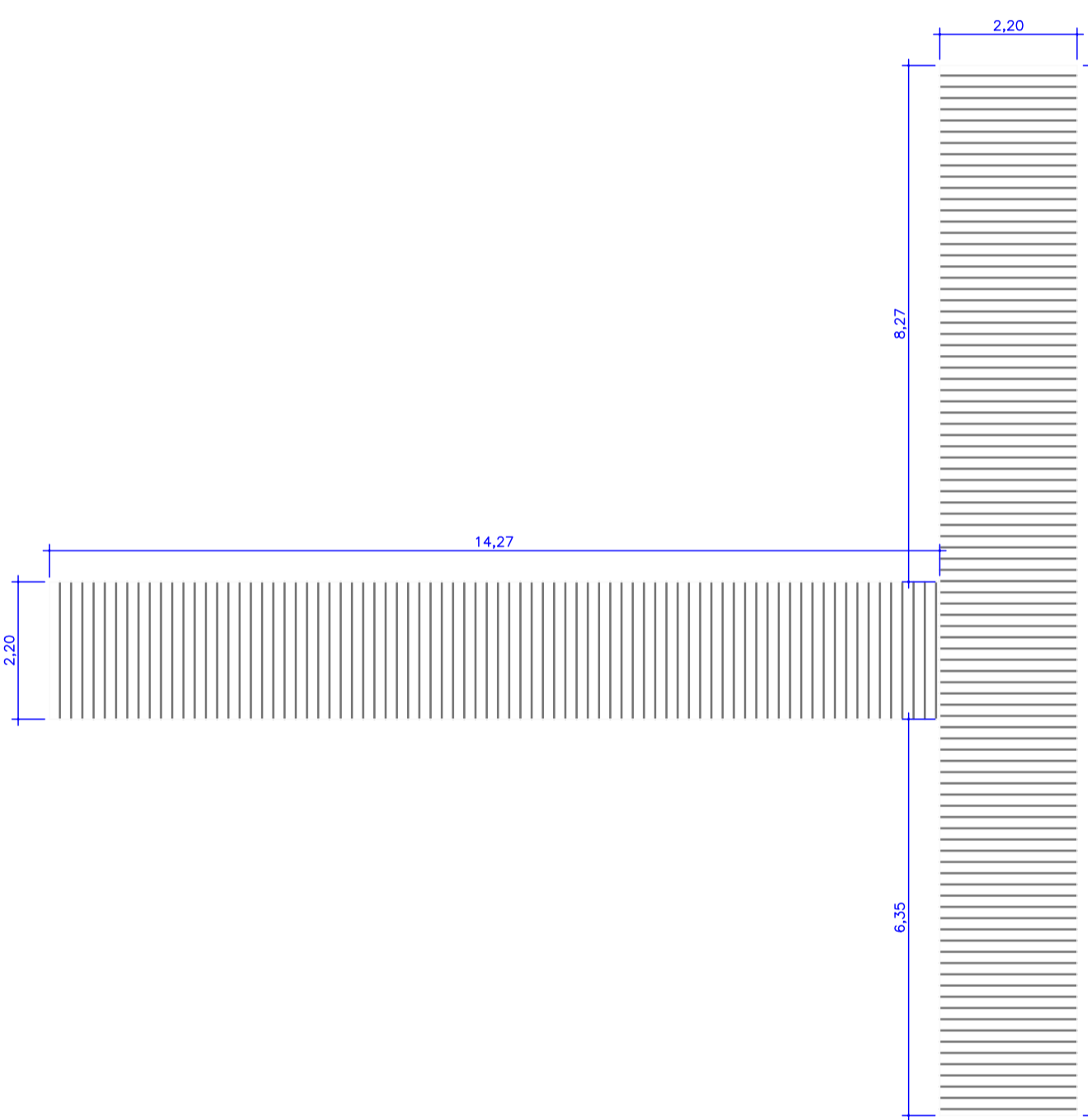

ESTRUTURA METÁLICA - COBERTURA TRANSLÚCIDA
ESC 1:100

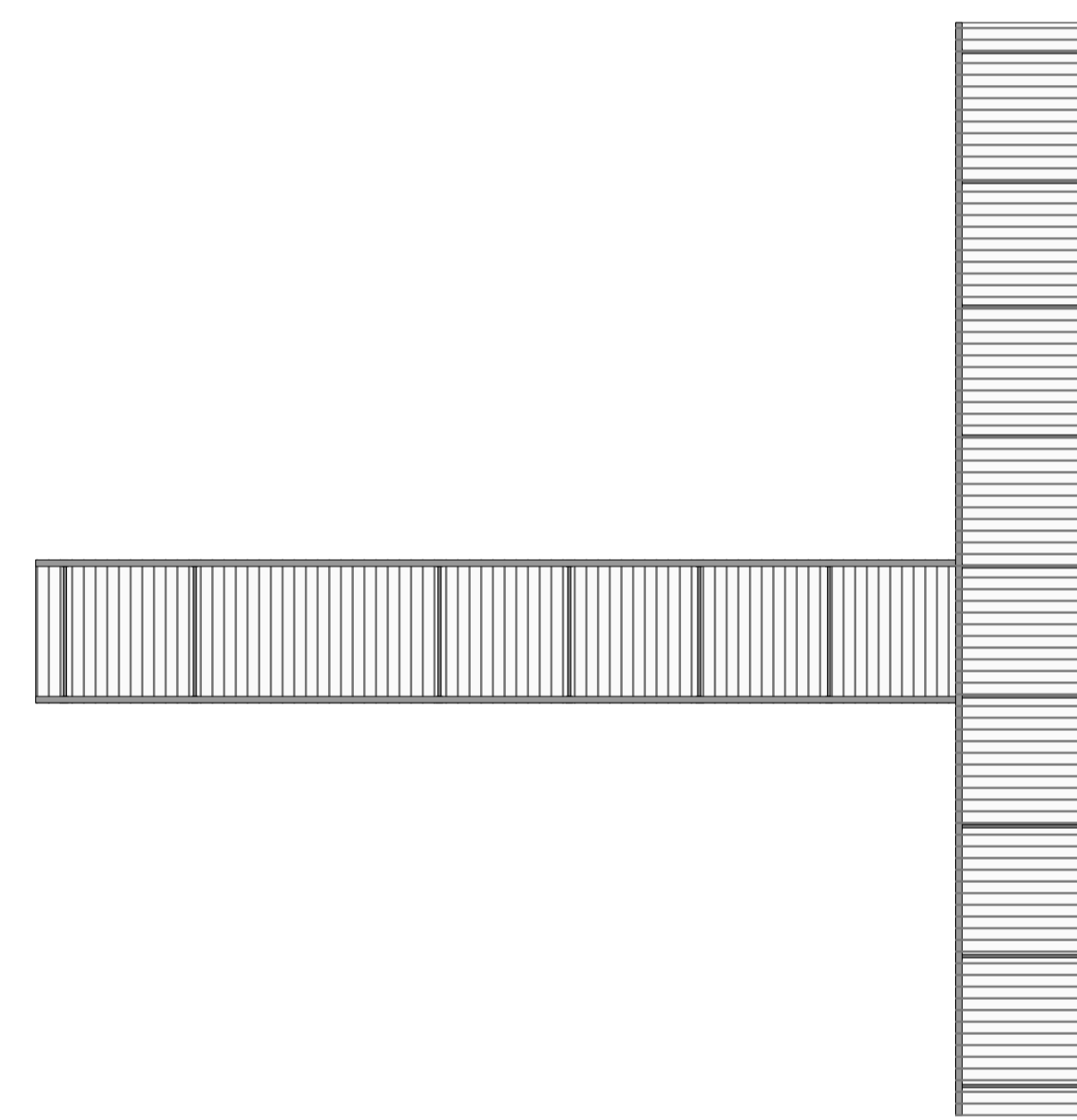

ESTRUTURA METÁLICA - COBERTURA
ESC 1:100

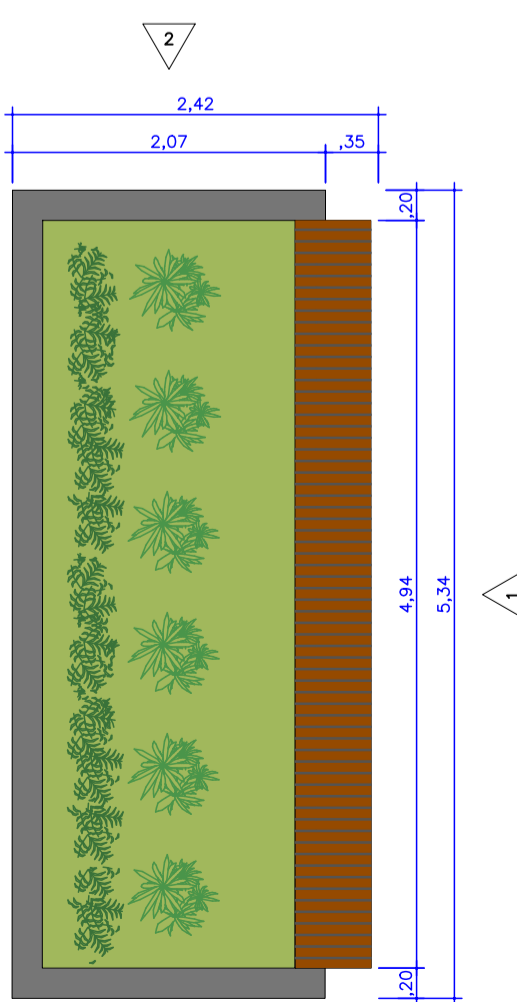

DETALHE FLOREIRA 1
ESC 1:50

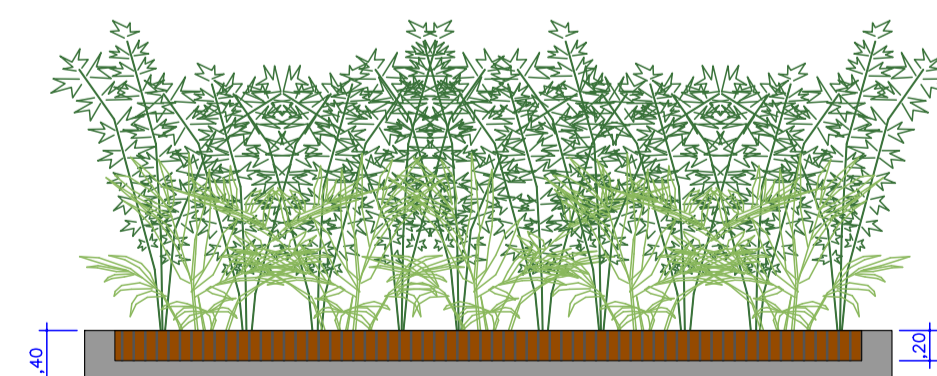

VISTA 1

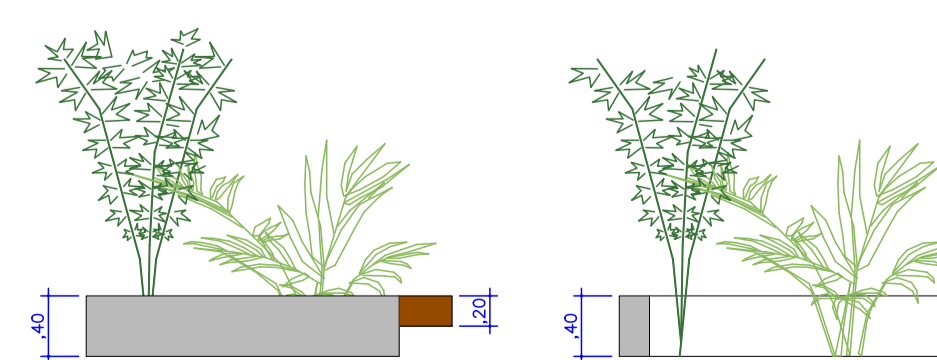

VISTA 2

CORTE

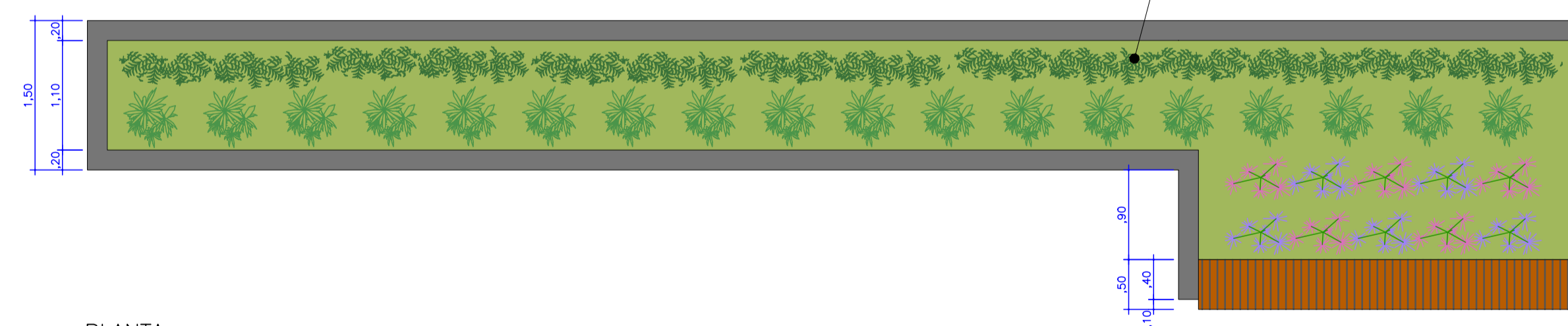

PLANTA

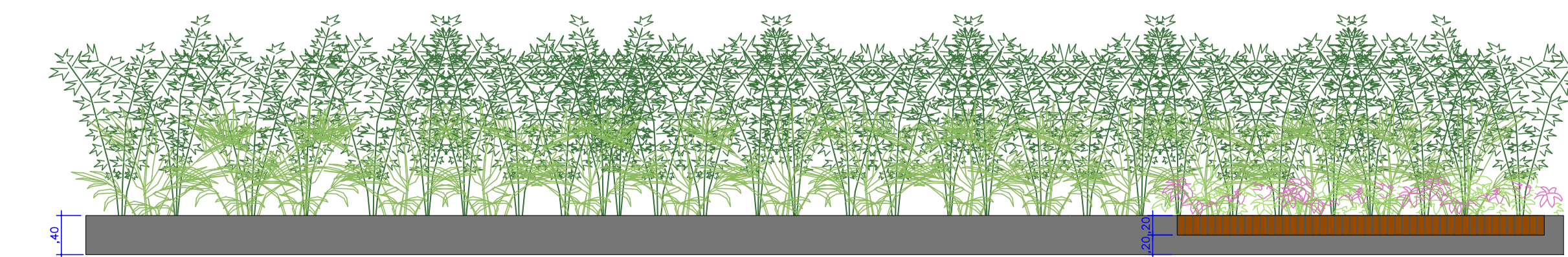

VISTA

DETALHE FLOREIRA 2
ESC 1:50

ARBORIZAÇÃO URBANA			
1) BAMBUZINHO		3) AZALEIA	
2) ALPÍNIA		4) BELA - EMÍLIA	
POMAR URBANO			
5) JABUTICABEIRA		7) ACEROLEIRA	
6) PITANGUEIRA			

QUADRO DE ÁREAS	
ÁREAS CONSTRUÍDAS	
EDIFÍCIO ANEXO EXISTENTE	
TÉRREO:	517,03 M ²
1º PAVIMENTO:	603,82 M ²
TOTAL:	1.120,85 M ²
EDIFÍCIO ANEXO A CONSTRUIR:	203,28 M ²
QUIOSQUE:	18,30 M ²
ÁREAS DE PAVIMENTAÇÃO	
ESTACIONAMENTO:	1.640,74 M ²
PRAÇA:	633,51 M ²
PASSEIO EDIF. ANEXO EXISTENTE:	157,88 M ²
PASSEIO EDIF. ANEXO A CONSTRUIR:	106,80 M ²
PASSEIO EDIFÍCIO PRINCIPAL:	52,20 M ²
TOTAL DE PASSEIOS:	316,88 M ²

QUADRO DE REVISÕES			
REVISÃO	DESCRIÇÃO	RESPONSÁVEL	DATA
00	EMISSÃO INICIAL	CECÍLIA FIUZA	10/10/25
01			
02			
03			
04			

PREFEITURA MUNICIPAL DE PERUIBE
SECRETARIA DE PLANEJAMENTO

DISCIPLINA: **ARQ**
FOLHA: **006**
REVISÃO: **00**

OBJETO: REFORMA DO EDIFÍCIO ANEXO E CONSTRUÇÃO DE EDIFÍCIO ARQUIVO
ENDEREÇO: RUA NILO FERREIRA, 50, CENTRO PERUIBE/SP
ASSUNTO: DETALHES GERAIS

ETAPA PROJETO: **PROJETO BÁSICO**
ARQUIVO: EP_PM_ANEXO_R0_02-10_02.dwg

DATA EMISSÃO INICIAL: 10/10/2025
DATA REVISÃO ATUAL: 10/10/2025

ESCALA: INDICADA

