

TERRAPLANAGEM CORTES

ESC.1:100

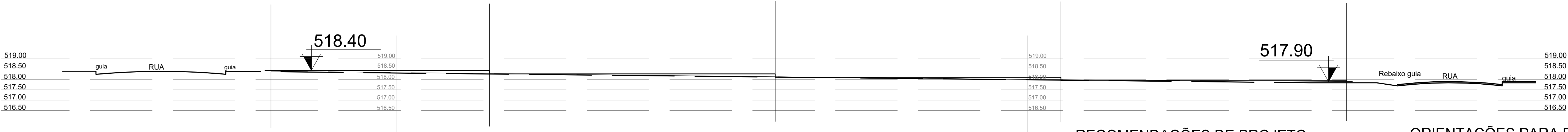

EIXO E

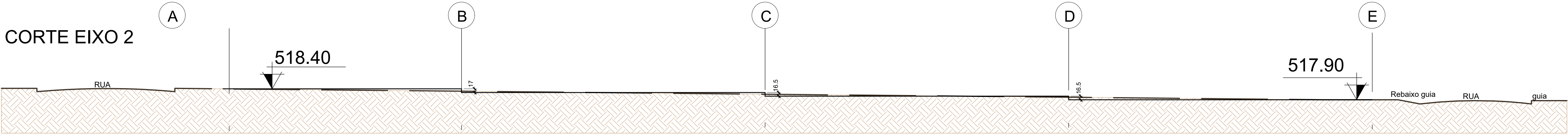
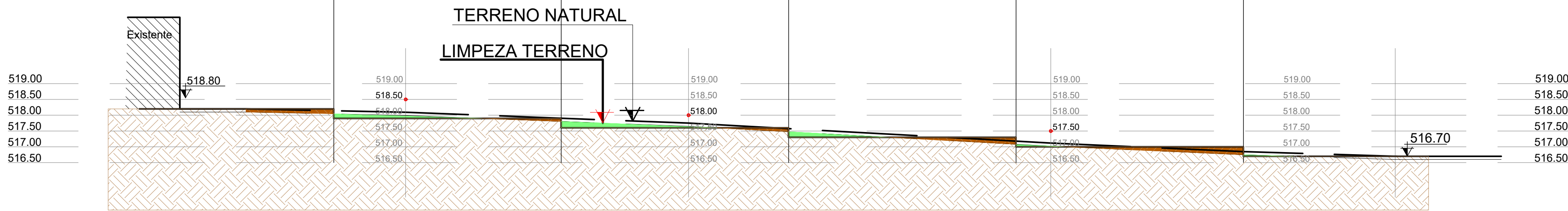
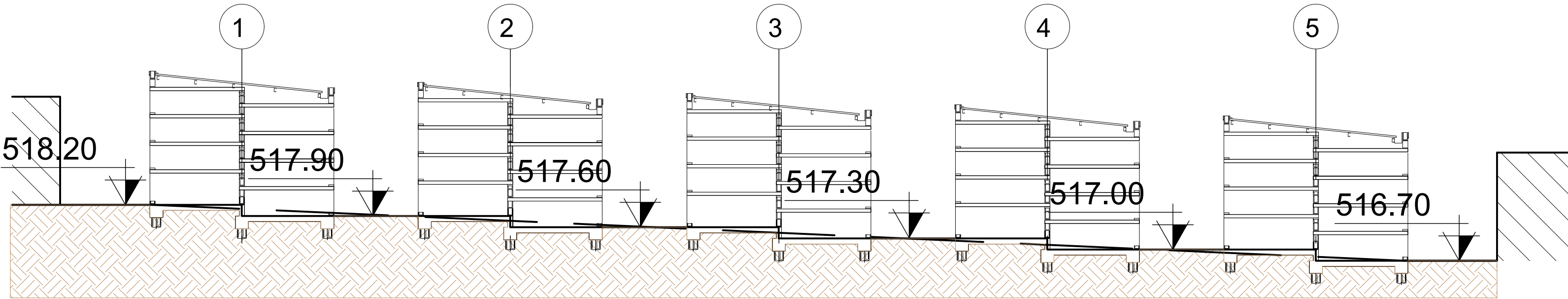

EIXO C

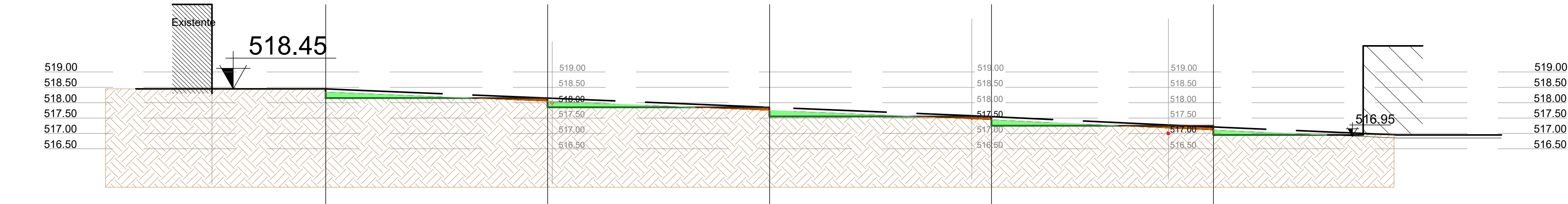
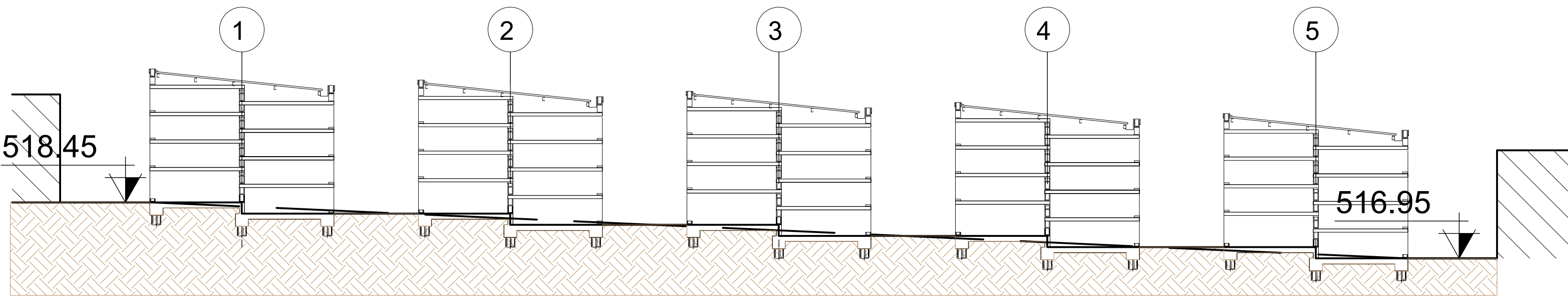

RECOMENDAÇÕES DE PROJETO

- 1) Medidas, Níveis e coordenadas em metros;
- 2) Os taludes de corte terão inclinação máxima de 1:1,5 (Horizontal:Vertical);
- 3) Nas regiões de corte, a superfície final de terraplanagem deverá ser compactada com controle de compactação, ( Grau de compactação 98% do proctor normal e desvio de umidade de  $\pm$  2% )
- 4) Os aterros devem ser executados com adequado controle de compactação, camada final ( últimos 60cm) compactadas em camadas de 20cm; ( Grau de compactação 98% do proctor normal e desvio de umidade de  $\pm$  2% )
- 5) Volumes de escavação poderão ser reaproveitados para realização dos aterros;
- 6) Para importe de terra, deverão ser selecionadas jazudas de solos de boa qualidade para execução do aterro, isentos de matéria orgânica, micáceas e diatomáceas, devidamente selecionadas;
- 7) Será previsto uma estimativa de espessura de limpeza do terreno de 30cm para total remoção de material orgânico e raízes de vegetação.

ORIENTAÇÕES PARA EXECUÇÃO DE TERRAPLENAGEM

1. CAMADA VEGETAL:  
REMOVER A CAMADA VEGETAL EM TODA ÁREA A SER TERRAPLENADA, INCLUSIVE AS VIAS E RESPECTIVAS SAÍAS DE TALUDES.

IMPORTANTE: NÃO EXECUTAR ATERRO SOBRE CAMADA VEGETAL EM NENHUMA CIRCUNSTÂNCIA.

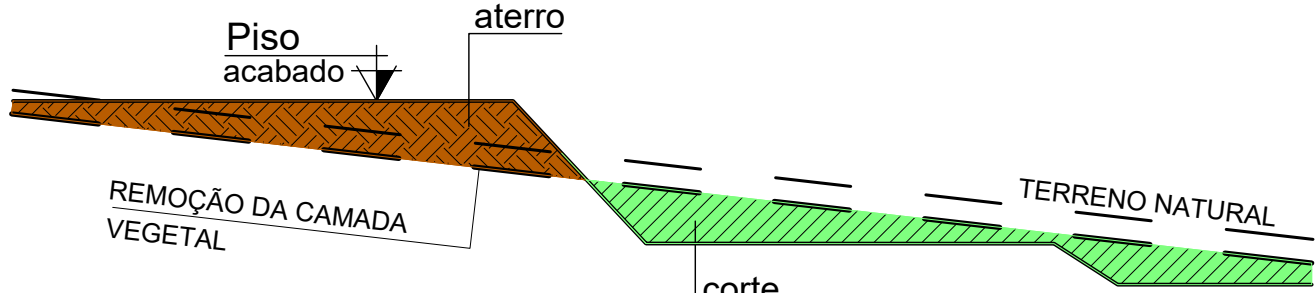
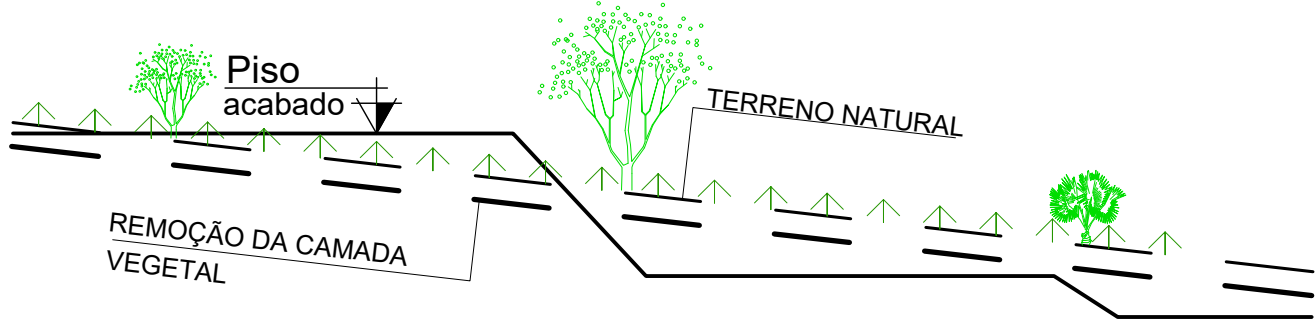

2. ATERROS E CORTES

EXECUTAR SOBRELARGURA DO ATERRO PARA DESNÍVEIS MAIORES DE 2M PARA POSSIBILITAR A COMPACTAÇÃO IDEAL DO ATERRO. DEPOIS DE EXECUTADO, REMOVER ESTA CAMADA.

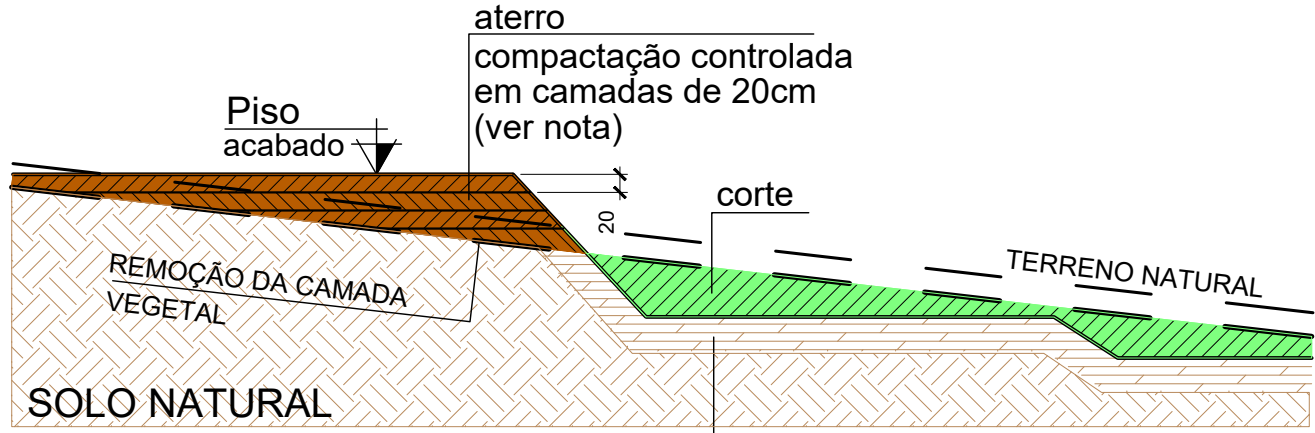

superfície final de terraplanagem compactação controlada (ver nota)

PREFEITURA MUNICIPAL DE SÃO JOSÉ DO RIO PRETO

PREFEITO FÁBIO ROGERIO CANDIDO

SECRETARIA DE ADMINISTRAÇÃO

TÍTULO:

CONSTRUÇÃO DE DE 1930 GAVETAS

QUADRA 4

CEMITÉRIO SÃO JOÃO BATISTA

LOCAL:

CEMITÉRIO SÃO JOÃO BATISTA - JD. HERCULANO, SÃO JOSÉ DO RIO PRETO - SP

ESCALA:

INDICADA

DESENHO:

STENGpro

DATA:

DEZ/ 2025

PROJETO:

EST.

ASSUNTO:

ARQUITETURA - TERRAPLANAGEM CORTES

SECRETARIO

FREDERICO DUARTE

DESENVOLVIMENTO DO PROJETO:

**STENG** PRO

projetos estruturais

SÃO JOSÉ DO RIO PRETO - SP

Rua XV de Novembro, 3171, 17º Andar

Centro | Edifício Metropolitan Center

Fone: +55 (17) 3233 9920

E-mail: steng@steng.com.br

Site: www.steng.com.br

FOLHA Nº:

04/19