

Acabamento: calçada, piso interno, acessos rebaixados e árvores

ESC.1:100

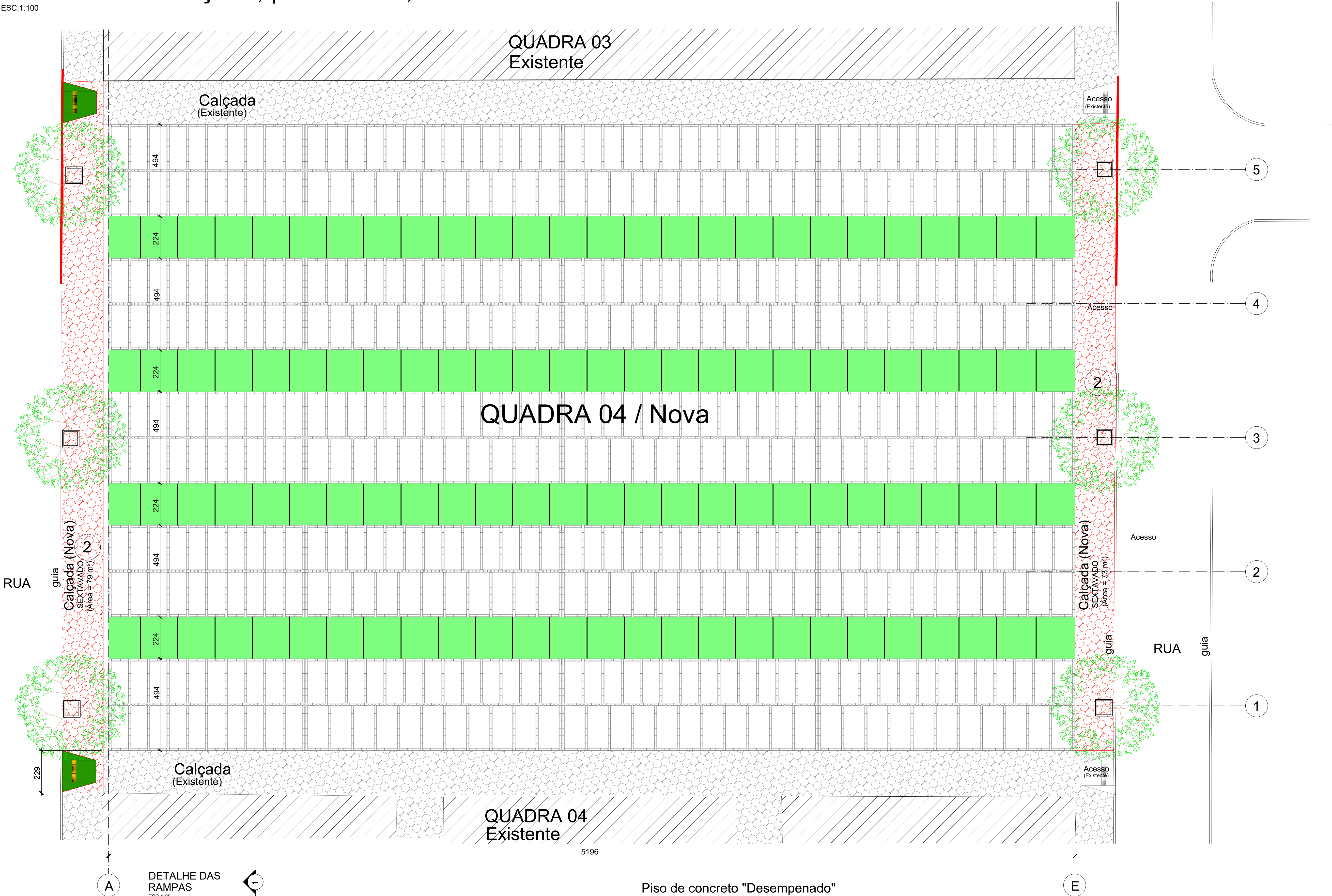

LEGENDAS:

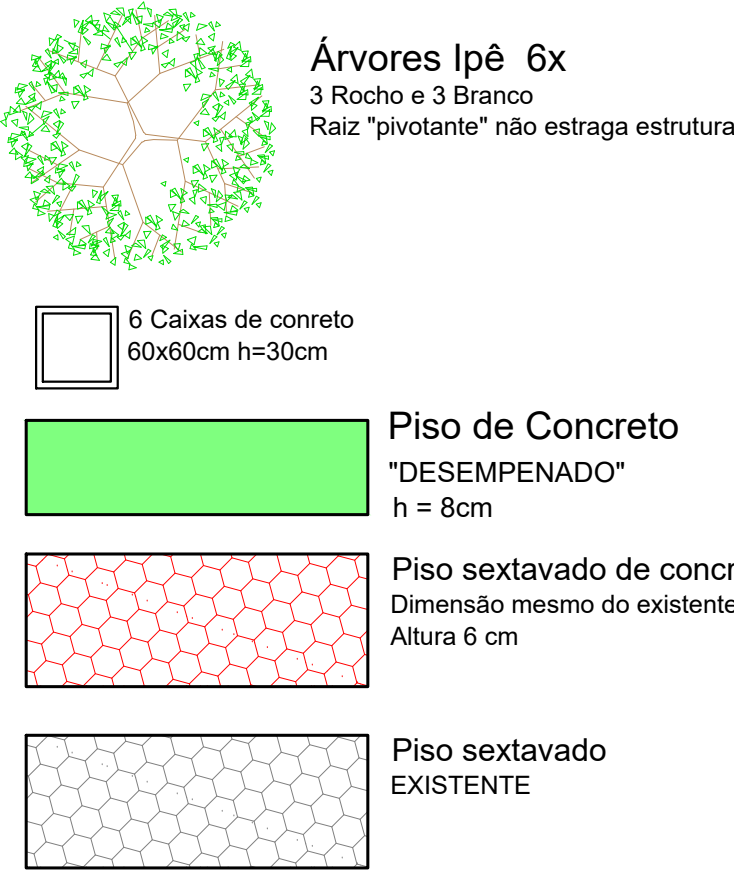

Fachadas

Área de revestimento das fachadas = 3,15 x 2,47 x 2 = 15,6 m²
Total = 15,6m² x 10 fachadas = 156 m² (espessura 3cm)

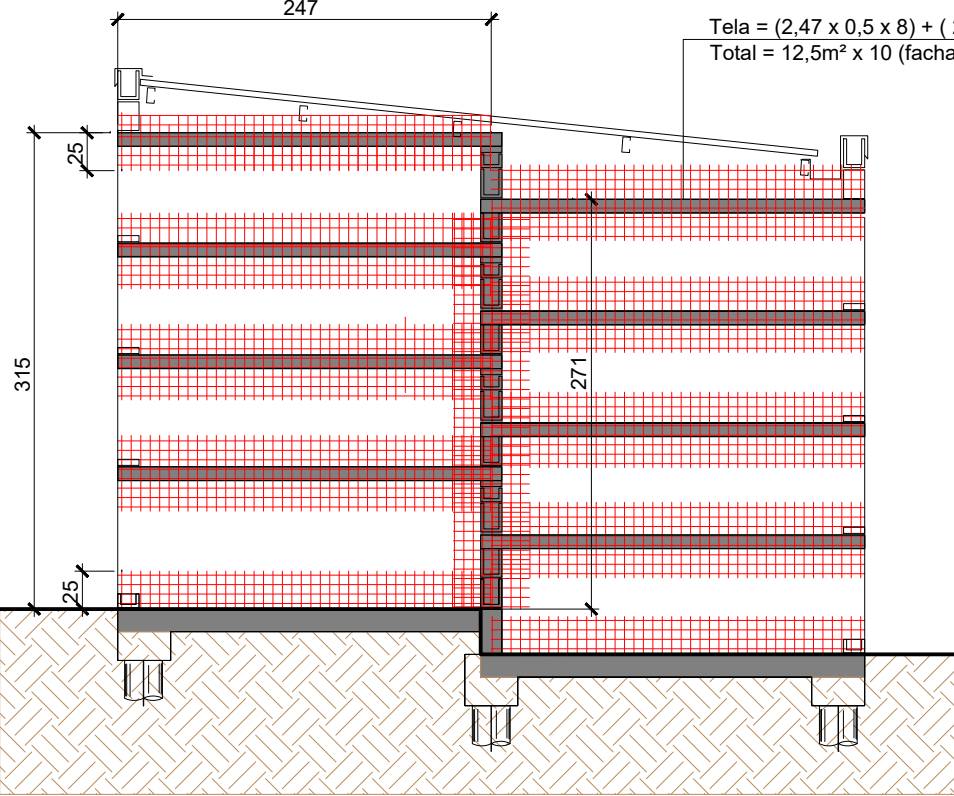

Detalhe da tela nas juntas
Corte

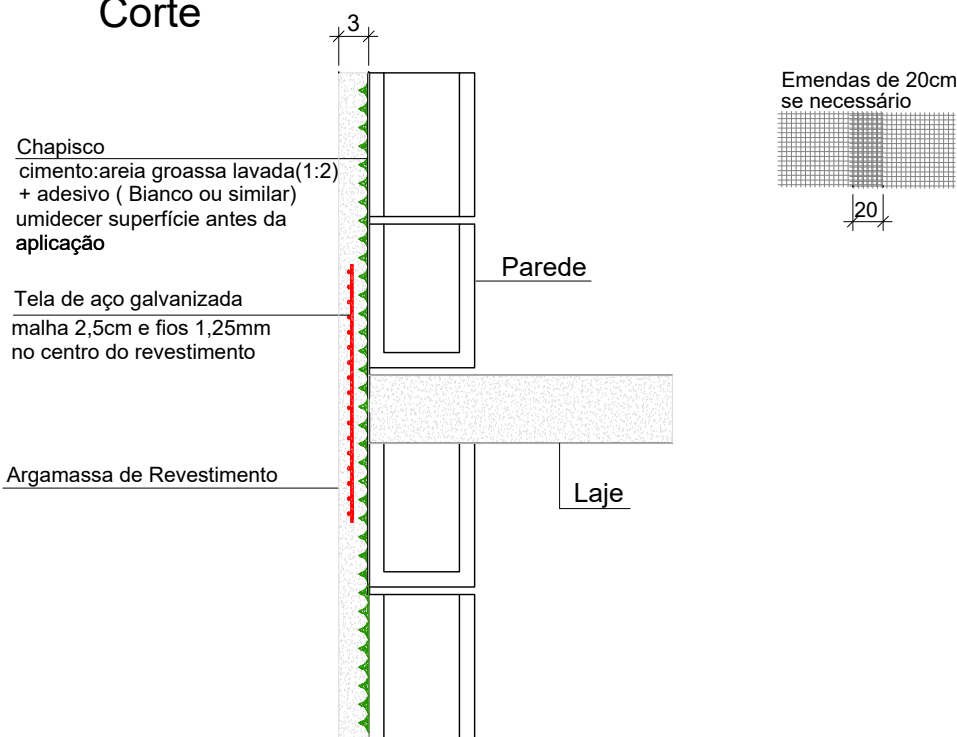

Áreas Novas

		metro linear	área	unidade
1	Guia	23 m		
2	Calçada em bloco de concreto sextavado		152 m²	
3	Piso de concreto espes. 8cm "Desempenado"		473 m²	
4	Acesso, guia rebaixada			2

DETALHE DAS RAMPAS
ESC 1:25

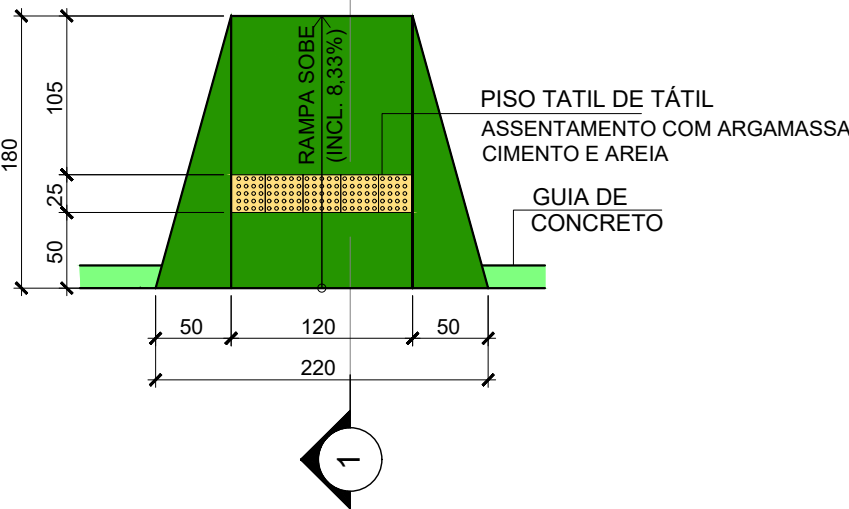

CORTE 1-1
ESC 1:25

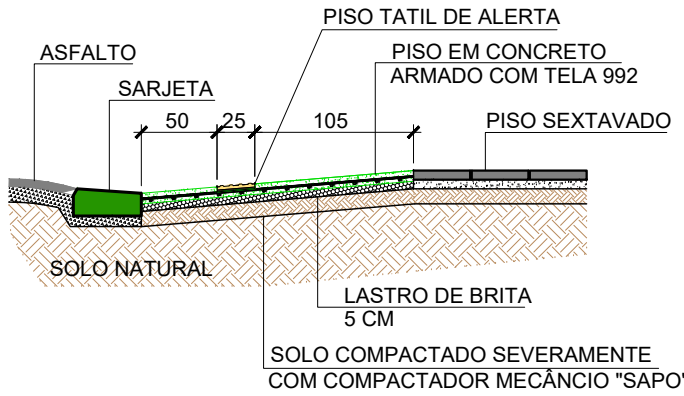

Piso de concreto "Desempenado"

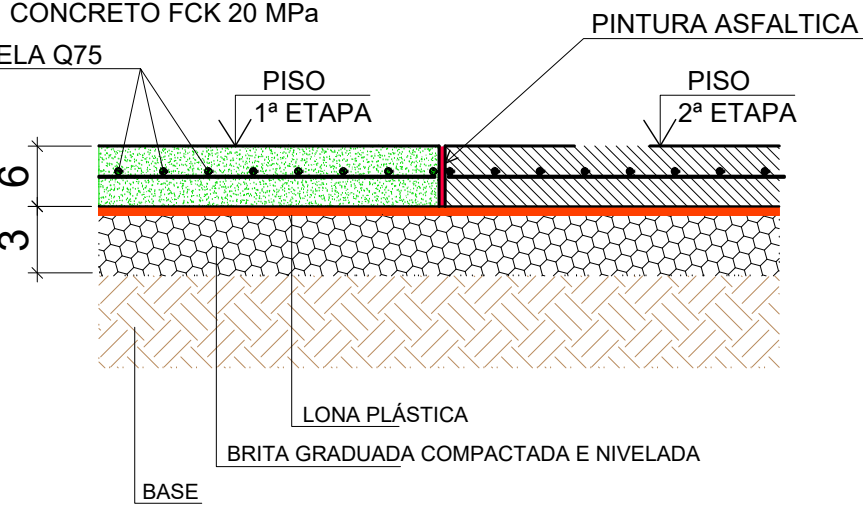

- Obs. :
- 1) Lona plástica 200 micras;
 - 2) BGS compactada severamente, mecânicamento com Placa vibratória maior que 80 kg. A superfície deverá estar plana, com irregularidades inferiores a 1cm.
 - 3) Sub-base, escarificar 20cm de solo e compactar mecânicamente umidade ótima (solo levemente úmido) Usar compactador de solo tipo "Saço";
- Solos granulares usar Placa compactadora vibratória.

SEQUÊNCIA DE EXECUÇÃO (Concretagem em "XADREX")

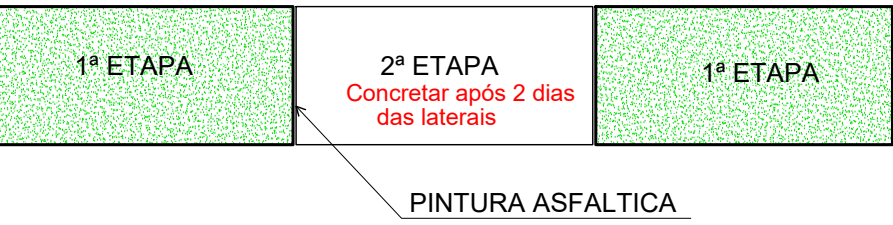

PREFEITURA MUNICIPAL DE SÃO JOSÉ DO RIO PRETO

PREFEITO FÁBIO ROGERIO CANDIDO

SECRETARIA DE ADMINISTRAÇÃO

TÍTULO:
CONSTRUÇÃO DE DE 1930 GAVETAS
QUADRA 4
CEMITÉRIO SÃO JOÃO BATISTA

LOCAL:
CEMITÉRIO SÃO JOÃO BATISTA - JD.
HERCULANO, SÃO JOSÉ DO RIO PRETO - SP

ESCALA:
INDICADA

DESENHO:
STENGpro

DATA:
DEZ/ 2025

PROJETO:
EST.

ASSUNTO:
ESTRUTURA - ACABAMENTO

SECRETARIO:
FREDERICO DUARTE

DESENVOLVIMENTO DO PROJETO:

SÃO JOSÉ DO RIO PRETO - SP
Rua XV de Novembro, 3171, 17º Andar
Centro | Edifício Metropolitan Center
Fone: +55 (17) 3233 9920
E-mail: steng@steng.com.br
Site: www.steng.com.br

FOLHA N.º:
11/19