

<p>Projeto Arquitetônico</p> <p>EMELF SENHORA ANTONIA DEOCELCIA DE FREITAS</p> <p>ASSUNTO: ADAPTAÇÃO DE VESTIBULO</p> <p>LOCAL: R. LUIZ VAS MORAES - GRAMADUERO PARANAGUA - PR</p>		<p>Folhas: 01/01</p>
<p>ESCALAS INDICADAS</p> <p>INDICADO POR A APROVAÇÃO DO PROJETO, NÃO SE RESPONSABILIZO POR QUALQUER ERRO OU FALTA DA PRÉFATURA DO DEPARTAMENTO DE PROPOSTAS DO TERRENO.</p>		<p>ESCALAS INDICADAS</p>
<p>PIANTA DE SITUAÇÃO SEM ESCALA</p> 		<p>QUADRO DE ÁREAS</p> <p>ÁREA DO TERRENO: 6.810,12M²</p> <p>PAVIMENTO BISSOLO: - M²</p> <p>PAVIMENTO TERRENO: 740,37M²</p> <p>PAVIMENTO SUPERIOR: - M²</p>
<p>ESCALAS INDICADAS</p>		<p>INSTRUMENTAL TÉCNICO</p>

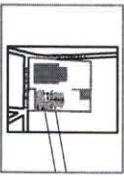
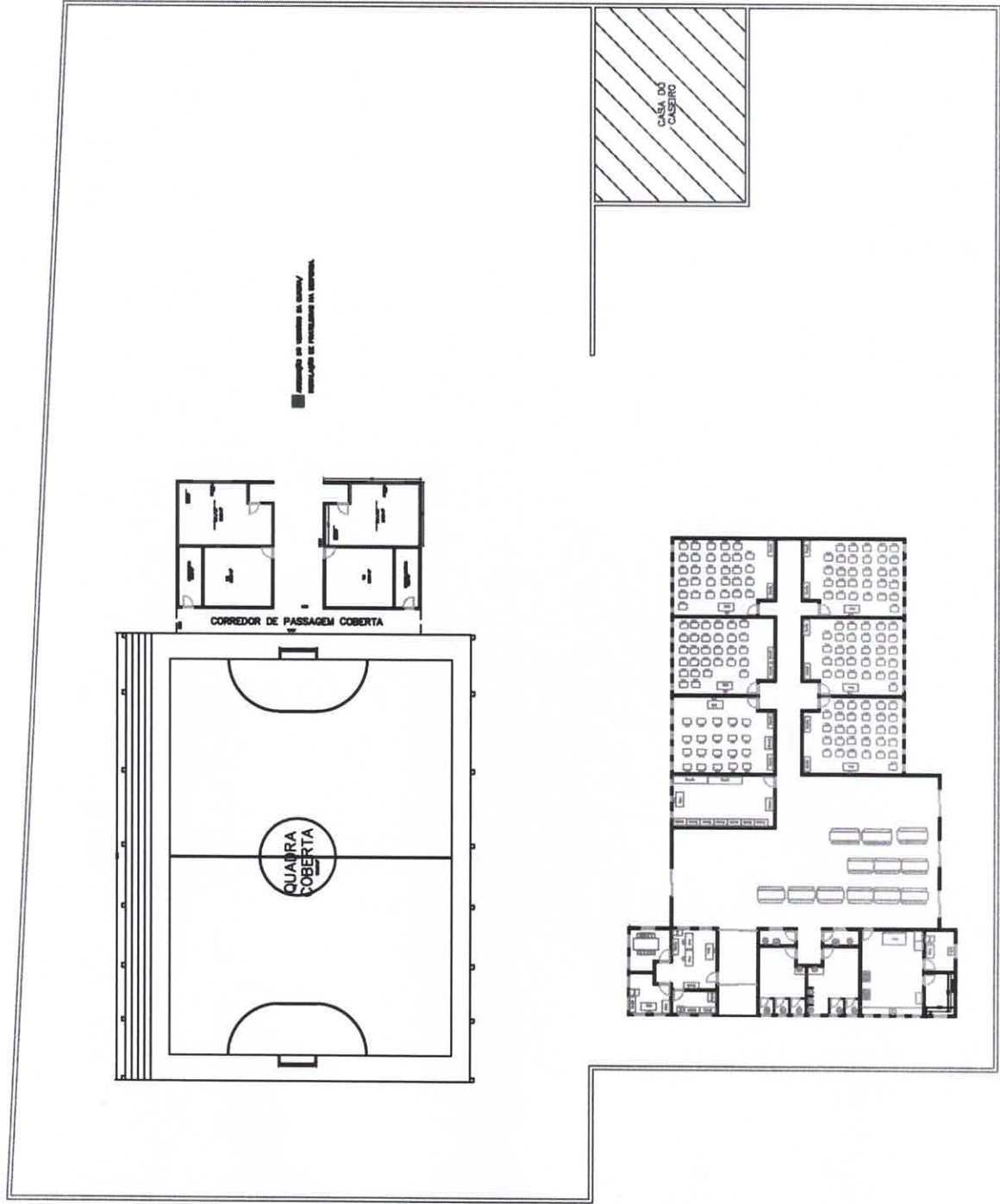

1 - PANTA SICA
ESCALA 1/75