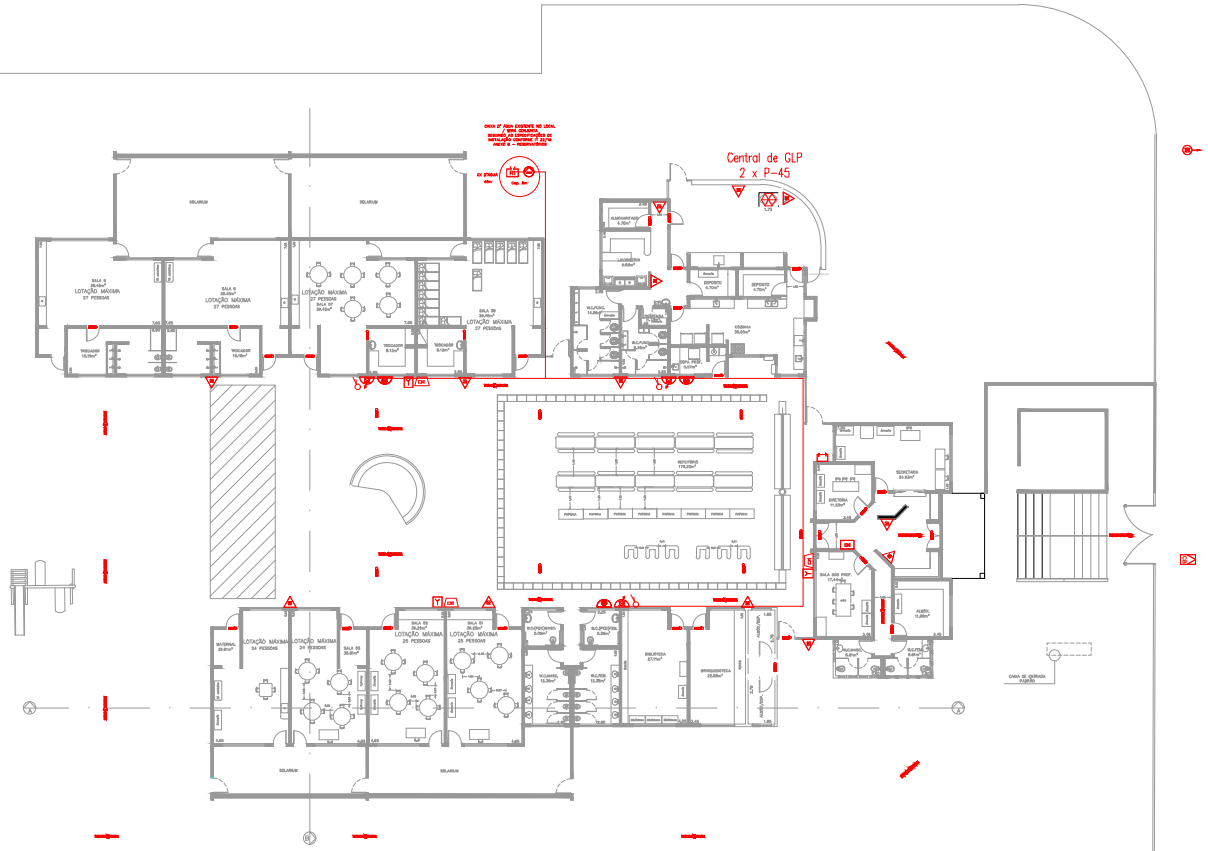

Município de Itapetininga
Proprietário e/ou Responsável pelo uso

Engº Gustavo José Scatolini Baldin
Responsável Técnico - CREA Nº 50701821160

PROJETO TÉCNICO DE SEGURANÇA CONTRA INCÊNDIO

FOLHA 01/04

Assunto: Projeto Técnico de Segurança Contra Incêndio
Ocupação: Educacional e Cultura Física - Pré Escola (E-6)
LOCAL: Rua Maria Lyra Telesco nº 20 - Cambuí - Itapetininga/SP
Proprietário: Município de Itapetininga
Responsável pelo uso: Município de Itapetininga
Responsável Técnico: Engº Gustavo José Scatolini Baldin - CREA Nº 50701821160 - ART nº 28027200000442490
Área construída: Ver quadro de áreas
Escala indicadas