

DESCRIÇÃO DOS SISTEMAS

SEGURANÇA ESTRUTURAL CONTRA INCÊNDIO	CONFORME INSTRUÇÃO TÉCNICA Nº 08/2019.
CONTROLE DE MATERIAIS DE ACABAMENTO	CONFORME INSTRUÇÃO TÉCNICA Nº 10/2019.
SADAS DE EMERGÊNCIAS	CONFORME INSTRUÇÃO TÉCNICA Nº 11/2019.
BRIGADA DE INCÊNDIO	CONFORME INSTRUÇÃO TÉCNICA Nº 17/2019.
ILUMINAÇÃO DE EMERGÊNCIA	CONFORME INSTRUÇÃO TÉCNICA Nº 18/2019. TIPO BLOCO AUTÔNOMO
ALARME DE INCÊNDIO	CONFORME INSTRUÇÃO TÉCNICA Nº 19/2019.
SINALIZAÇÃO DE EMERGÊNCIA	CONFORME INSTRUÇÃO TÉCNICA Nº 20/2019.
EXTINTORES	CONFORME INSTRUÇÃO TÉCNICA Nº 21/2019.
HIDRANTES	CONFORME INSTRUÇÃO TÉCNICA Nº 22/2019. SISTEMA TIPO 02

CLASSIFICAÇÃO - Decreto Estadual nº63.911/18

GRUPO	Ocupação	Divisão	Descrição	Exemplos
E	CRECHE	E-5	CRECHE	CRECHE

CARGA DE INCÊNDIO - I.T.-14/19

Ocupação/uso	Descrição	Divisão	Carga de Incêndio
CRECHE	CRECHE	E-5	300MJ/m²

CLASSIFICAÇÃO DAS EDIFICAÇÕES E ÁREAS DE RISCO QUANTO A CARGA DE INCÊNDIO

RISCO	CARGA DE INCÊNDIO
BAIXO	300MJ/m²

CONTROLE DE MATERIAIS DE ACABAMENTO E REVESTIMENTO (I.T.-10/19)

PISO	acabamento revestimento	CLASSE I, B-A, B-A ou N-A
PAREDE	acabamento revestimento	CLASSE I ou B-A
TETO E FORNO	acabamento revestimento	CLASSE I ou B-A

LEGENDA

	EXTINTOR ÁGUA PRESSURIZADA DE 10 LITROS, C/ CAP. EXT. 2A		HIDRANTE SIMPLES
	EXTINTOR P.O. QUÍMICO RECO ABIS C/ CAP. EXT. 20B/C		ACIONADOR DA BOMBA DE INCÊNDIO (BOTONERA TIPO LIGA DESLIZÁVEL)
	EXTINTOR DE DIÓXIDO DE CARBONO (CO2), C/ CAP. EXT. 8B/C		MANGOTINHO
	EXTINTOR P.O. QUÍMICO RECO ABIS C/ CAP. EXT. 2A - 20B/C		HIDRANTE DUPLO
	DETECTOR PONTUAL DE FUMAÇA		BOMBA DE INCÊNDIO
	ACESSO DE VIR NA EDIFICAÇÃO E ÁREA DE RISCO		RESERVA DE INCÊNDIO
	ILUMINAÇÃO DE EMERGÊNCIA TIPO BLOCO AUTÔNOMO		REGISTRO DE RECALQUE
	ILUMINAÇÃO DE EMERGÊNCIA TIPO BALIZAMENTO		TUBULAÇÃO DE AOD GALVANIZADO ENTERRADO
	BATERIA DO SISTEMA DE ILUMINAÇÃO DE EMERGÊNCIA		TUBULAÇÃO DE AOD GALVANIZADO APARENTE
	CENTRAL DO SISTEMA DE ILUMINAÇÃO DE EMERGÊNCIA		SUBIDA DA TUBULAÇÃO
	AMBASSADOR SONORO TIPO SIRENE		DESIDA DA TUBULAÇÃO
	BATERIA DO SISTEMA DE ALARME E DETECÇÃO		DIREÇÃO DE FLUXO DA ROTA DE FUGA
	CENTRAL DO ALARME E DETECÇÃO		SADA FINAL DA ROTA DE FUGA
	PANEL REPETIDOR DO SISTEMA		ENTRADA PARA O CS COMBATER O INCÊNDIO
	ACIONADOR MANUAL DO ALARME		CHAVE ELÉTRICA SECUNDÁRIA
	CHAVE ELÉTRICA PRINCIPAL		CENTRAL DE GLP OU GÁS NATURAL
	GRUPO MOTO-VENTILADOR		SELA COM DISPOSITIVO DE AJUSTE E BALANCEAMENTO
	ACIONADOR MANUAL PRESSURIZADO		REGISTRO DE FLUXO
	DAMPERS DE SOBREPRESSÃO		VENTILADORA DE TOMADA DE AR COM FILTRO METÁLICO LAVÁVEL

ÁREA CONSTRUÍDA

TOTAL CONSTRUÍDO	1.898,10 m²
------------------	-------------

DETALHES DE INSTALAÇÃO DO EXTINTOR

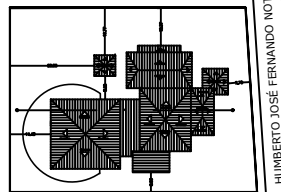

PLANTA DE SITUAÇÃO

R. HUMBERTO JOSÉ FERNANDO NOTARI

R. IZAAT DIB

PLANTA DE SITUAÇÃO

PLANTA DE SITUAÇÃO

PLANTA DE SITUAÇÃO

PLANTA DE SITUAÇÃO

PLANTA DE SITUAÇÃO

PLANTA DE SITUAÇÃO

PLANTA DE SITUAÇÃO

PLANTA DE SITUAÇÃO

PLANTA DE SITUAÇÃO

PLANTA DE SITUAÇÃO

PLANTA DE SITUAÇÃO

DETALHE DA SUÇÃO DA BOMBA
MEDIDAS EM MILÍMETROS

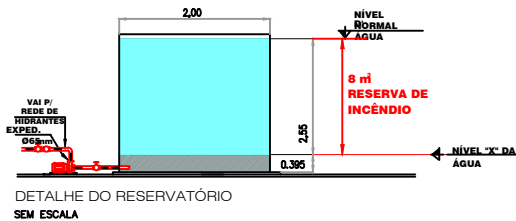
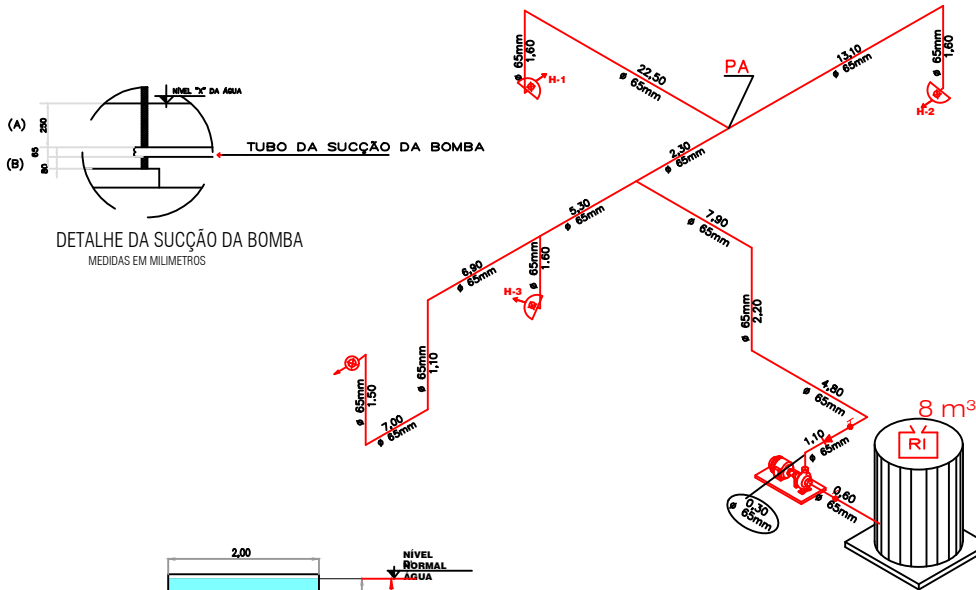

DETALHE DO RESERVATÓRIO SEM ESCALA

LEGENDA

- 1 COTVELO Nº 1 e Ø 45 mm
- 2 REGISTRO ANGULAR Ø 65 mm
- 3 NÍVEL DUPLO Ø 65 mm
- 4 DIANTE Nº 60 Ø 45 mm (0102)

NOTAS:

A INSTALAÇÃO DEVE SER:
- EM LOCAL PROTEGIDO DA EXPOSIÇÃO AO SOL COMO A BOMBA;
- A LUBRIFICAÇÃO DEVE SER FEITA A PARTIR DO VÁTIMO ANTERIOR;
- PARA O MANUSEIO DA BOMBA É NECESSÁRIO O USO DE LUVA DE LÁTEX E ÓCULO DE PROTEÇÃO;
- PARA O MANUSEIO DA BOMBA É NECESSÁRIO O USO DE LUVA DE LÁTEX E ÓCULO DE PROTEÇÃO.

DETALHE DO REGISTRO DE RECALQUE DE COLUNA
ESCALA: SEM ESCALA

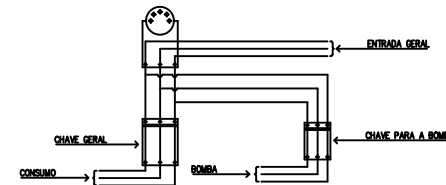

A CHAVE ELÉTRICA DE ALIMENTAÇÃO DA BOMBA DE INCÊNDIO SERÁ SINALIZADA COM A INSCRIÇÃO: "ALIMENTAÇÃO DA BOMBA DE INCÊNDIO - NÃO DESLIGUE".
ESQUEMA DE ALIMENTAÇÃO ELÉTRICA INDEPENDENTE DA BOMBA DE INCÊNDIO
ESCALA: SEM ESCALA

PREFEITURA MUNICIPAL DE ITAPERITINGA
Proprietário e/ou Responsável pelo uso

Quilato José Scatini Bastin
Responsável Técnico
CREA 5070182160

DETALHES

Assunto: PROJETO TÉCNICO DE PROTEÇÃO E COMBATE A INCÊNDIO

Obra: ESCOLA

Local: R. Izaat Dib, 317 - Vila Popular, Itaperitinga - SP, CEP 18213-175

Proprietário: PREFEITURA MUNICIPAL DE ITAPERITINGA

Responsável pelo uso: PREFEITURA MUNICIPAL DE ITAPERITINGA

Responsável Técnico: Quilato José Scatini Bastin CREA 5070182160

Assunto: VER QUADRO DE ÁREAS ART. 280/272/302/04/588/10 Escala: INDICADA

01/03