INFORMAÇÕES SOBRE OS SISTEMAS

SEGURANÇA ESTRUTURAL	ATENDERÁ A INSTRUÇÃO TÉCNICA 08/2.019. VDE DETALHES NO MEMORIAL DESCRITIVO DAS MEDIDAS DE SEGURANÇA CONTRA INCÊNDIO. Cobertura: Item Item A2.3.6, Anexo A, IT 08/19 Estrutura: TRRF 30 min., Tabela A, IT 08/19
SAÍDAS DE EMERGÊNCIA	ATENDERÁ A INSTRUÇÃO TÉCNICA 11/2.019. VDE DETALHES NO MEMORIAL DESCRITIVO DAS MEDIDAS DE SEGURANÇA CONTRA INCÊNDIO.
BRIGADA	ATENDERÁ A INSTRUÇÃO TÉCNICA 17/2.019. VDE DETALHES NO MEMORIAL DESCRITIVO DAS MEDIDAS DE SEGURANÇA CONTRA INCÊNDIO.
ILUMINAÇÃO DE EMERGÊNCIA	ATENDERÁ A INSTRUÇÃO TÉCNICA 18/2.019.
ALARME DE INCÊNDIO	ATENDERÁ A INSTRUÇÃO TÉCNICA 19/2.019.
SINALIZAÇÃO DE EMERGÊNCIA	ATENDERÁ A INSTRUÇÃO TÉCNICA 20/2.019.
EXTINTORES	ATENDERÁ A INSTRUÇÃO TÉCNICA 21/2.019. ÁGUA PRESSURIZADA – 2A Risco Baixo = 300 MJ/m2 PÓ QUÍMICO SECO BC – 20 B:C Caminhamento 25 m.
SISTEMA HIDRANTES	ATENDERÁ A INSTRUÇÃO TÉCNICA 22/2.019. TUBULAÇÃO 65 mm FERRO GALVANIZADO MANG. 40 mm – COMPR. 30m Tipo 2, ñ 8 m.3, esg regulável 40 mm
CENTRAL GLP	POSSUI 2P X 45

CLASSIFICAÇÃO – Decreto Estadual nº 63.911/18

GRUPO	OCUPAÇÃO	DIVISÃO	DESCRIÇÃO	EXEMPLOS
E	EDUCACIONAL E CULTURA FÍSICA	E–5	PRÉ-ESCOLA	CRECHES, ESCOLAS MATERNAIS, JARDINS DE INFÂNCIA

CARGA DE INCÊNDIO – I.T.–14/19

OCUPAÇÃO/USO	DESCRIÇÃO	DIVISÃO	CARGA DE INCÊNDIO
EDUCACIONAL E CULTURA FÍSICA	PRÉ-ESCOLA	E–5	300 MJ/m²

CLASSIFICAÇÃO DAS EDIFICAÇÕES E ÁREAS DE RISCO QUANTO À CARGA DE INCÊNDIO

RISCO	CARGA DE INCÊNDIO
BAIXO	300 MJ/m²

CONTROLE DE MATERIAIS DE ACABAMENTO E REVESTIMENTO (IT–10/19)

PISO	acabamento	CLASSE I, II–A, III–A OU IV–A
	revestimento	
PAREDE	acabamento	CLASSE I OU II–A
	revestimento	
TETO E FORRO	acabamento	CLASSE I OU II–A
	revestimento	

Obs.: As bombas de incêndio devem ser protegidas contra danos mecânicos, intempéries, agentes químicos, fogo ou umidade. IT nº 22/19, Anexo C, Item C.1.4.

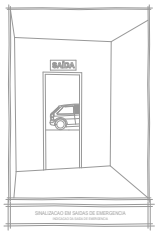

SINALIZAÇÃO DE SAÍDAS DE EMERGÊNCIA
DIVISÃO DE CARGA DE EMERGÊNCIA

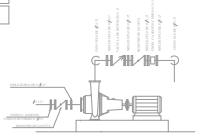

MONTAGEM DA BOMBA DE INCÊNDIO

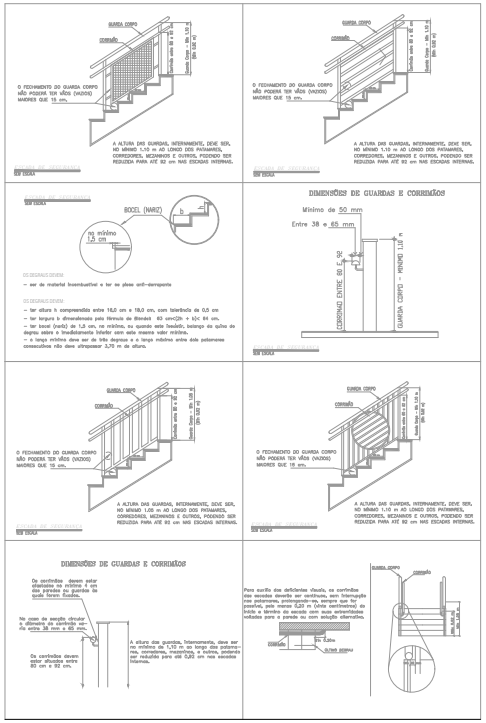

CÓDIGO	SÍMBOLO	SIGNIFICADO	FORMA E COR	APLICAÇÃO
P1		Proibido Fumar	Símbolo circular Fundo: branco Pictograma: preta Faixa circular e barra diametral: vermelha	Todo local onde haver possibilidade o risco de incêndio
P2		Proibido produzir chama	Símbolo circular Fundo: branco Pictograma: preta Faixa circular e barra diametral: vermelha	Todo local onde a utilização da chama pode aumentar o risco de incêndio
P4		Proibido utilizar elevador em caso de incêndio	Símbolo circular Fundo: branco Pictograma: preta Faixa circular e barra diametral: vermelha	Nos locais de acesso aos elevadores

CÓDIGO	SÍMBOLO	SIGNIFICADO	FORMA E COR	APLICAÇÃO
E5		Extintor de incêndio	Símbolo: quadrado Fundo: vermelho Pictograma: fotoluminescente	Indicação da localização do extintor de incêndio
E2	ALARME DE INCÊNDIO	Comando manual de alarme de incêndio	Símbolo: quadrado Fundo: vermelho Pictograma: fotoluminescente	Ponto de acionamento do alarme
E17		Sinalização de solo para equipamentos de combate a incêndios	Símbolo: quadrado (1,00 x 1,00 m) Fundo: vermelho Faixa: 0,10 m Borda Amarela (0,15 na volta)	Indicação da localização dos equipamentos de combate a incêndios
E7		Sinalização de solo para equipamentos de combate a incêndios	Símbolo: quadrado (1,00 x 1,00 m) Fundo: vermelho Faixa: 0,10 m Borda Amarela (0,15 na volta)	Indicação de localização do extinguidor de incêndio com ou sem hidrante na seu interior

CÓDIGO	SÍMBOLO	SIGNIFICADO	FORMA E COR	APLICAÇÃO
S1		Saída de emergência	Símbolo: retangular Fundo: verde Pictograma: fotoluminescente	Indicação do sentido de uma saída de emergência
S8		Escada de emergência	Símbolo: retangular Fundo: verde Pictograma: fotoluminescente	Indica o sentido do rota de fuga no interior da escada
S9				
S12	SAÍDA	Saída de emergência	Símbolo: retangular Fundo: verde Saída: fotoluminescente	Indicação da saída de emergência

CÓDIGO	SÍMBOLO	SIGNIFICADO	FORMA E COR	APLICAÇÃO
A1		Alerta Geral	Símbolo: triangular Fundo: amarelo Pictograma: preta Faixa triangular: preta	Deve acompanhado de mensagem escrita específica
A2		Cuidado, Risco de Incêndio	Símbolo: triangular Fundo: amarelo Pictograma: preta Faixa triangular: preta	Próximo a locais onde houver presença de materiais altamente inflamáveis
A5		Cuidado, Risco de Choque Elétrico	Símbolo: triangular Fundo: amarelo Pictograma: preta Faixa triangular: preta	Próximo a instalações elétricas que apresjam risco de choque

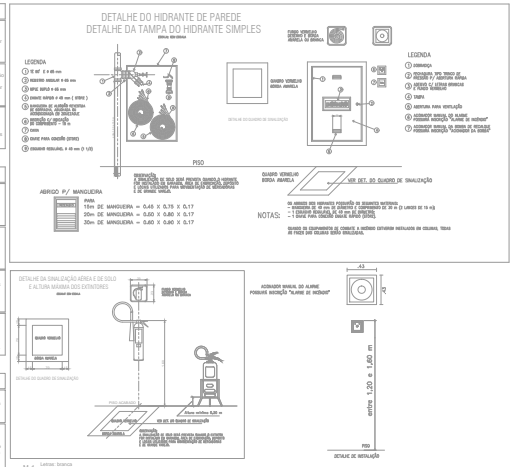

ESTA EDIFICAÇÃO ESTÁ DOTADA DOS SEGUINTES SISTEMAS DE SEGURANÇA CONTRA INCÊNDIO

- CONTROLE DE MATERIAIS DE ACABAMENTO
- SAÍDAS DE EMERGÊNCIA
- BRIGADA DE INCÊNDIO
- SINALIZAÇÃO DE EMERGÊNCIA
- ILUMINAÇÃO DE EMERGÊNCIA
- EXTINTORES
- ALARME DE INCÊNDIO
- SEGURANÇA ESTRUTURAL
- HIDRANTE

EM CASO DEMEMDENSIA LAUD:
CORPO DE BOMBEIROS/SP
OU
POLÍCIA MILITAR/SP

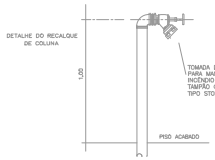

Município de Itapetininga
Proprietário e/ou Responsável pelo uso

Engº Gustavo José Scatolino Baldin
Responsável Técnico - CREA Nº 5070182160

PROJETO TÉCNICO DE SEGURANÇA CONTRA INCÊNDIO — FOLHA 03/04

Anexo: Projeto Técnico de Segurança Contra Incêndio
Ocupação: Educacional e Cultura Física - Pré-Escola (E-5)
LOCAL: Avenida Doutor José Lembo, nº 1571 - Jardim Bela Vista - Itapetininga / SP.
Proprietário: Município de Itapetininga
Responsável pelo uso: Município de Itapetininga
Responsável Técnico: Engº Gustavo José Scatolino Baldin - CREA Nº 5070182160 – ART nº 28087220230041593
Área construída: 190 m² Área de lotes: Escala Indicada