

R. LUIS VAZ MOREIRA

ÁREA DE COBERTURA
Área coberta com 02 (dois) pavimentos.
Área total: 2.345,00 m².
Área coberta em 02 pavimentos.
Área total: 2.345,00 m².
Área coberta em 02 pavimentos.
Área total: 2.345,00 m².

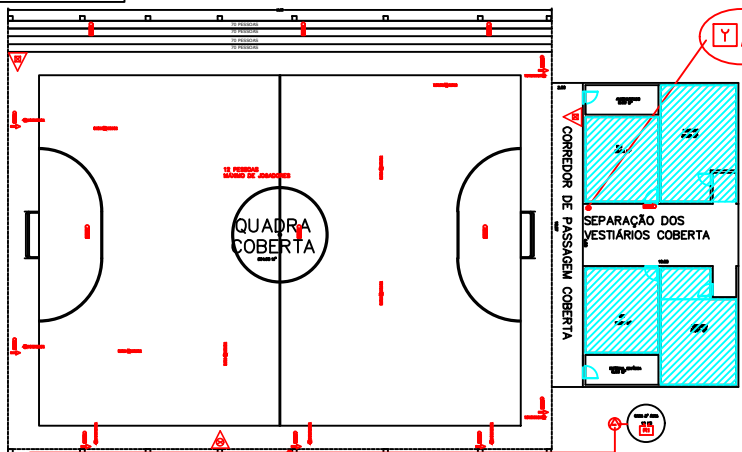

ÁREA DE PROTEÇÃO CONTRA INCÊNDIO
Área coberta com 02 (dois) pavimentos.
Área total: 2.345,00 m².
Área coberta em 02 pavimentos.
Área total: 2.345,00 m².
Área coberta em 02 pavimentos.
Área total: 2.345,00 m².

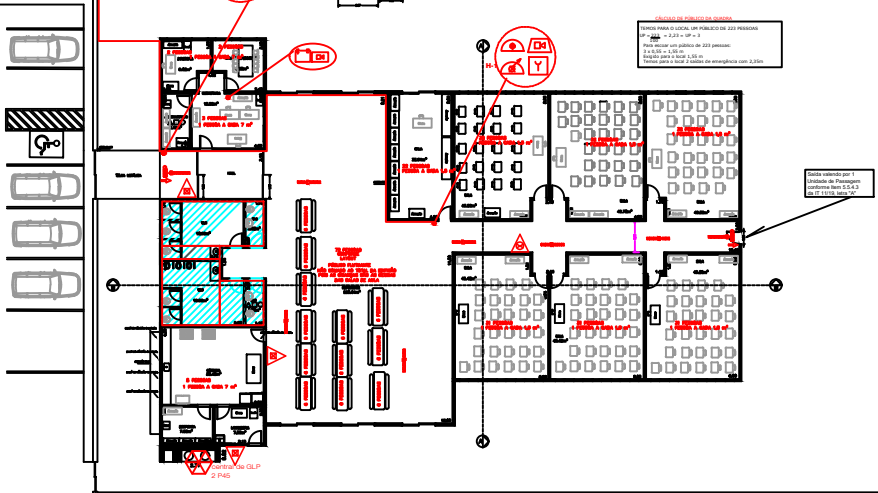

PLANTA BAIXA

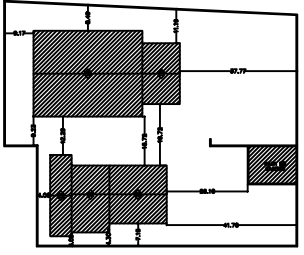

PLANTA COBERTURA



CASA DO CASEIRO

PREFEITURA MUNICIPAL DE ITAPERITINGA
Proprietário e/ou Responsável pelo uso

Quilino José Sotomayor Bastin
Responsável Técnico
CREA 50701821-60

PROJETO TÉCNICO DE PROTEÇÃO E COMBATE A INCÊNDIO **FOLHA 02/03**

Assunto: PROJETO TÉCNICO DE PROTEÇÃO E COMBATE A INCÊNDIO
 Ocupação: ESCOLA
 Local: R. Benedito Bicudo de Albuquerque, 100, Itaperitanga
 Proprietário: PREFEITURA MUNICIPAL DE ITAPERITINGA
 Responsável pelo uso: PREFEITURA MUNICIPAL DE ITAPERITINGA
 Responsável Técnico: Quilino José Sotomayor Bastin - CREA 50701821-60
 Área: VER QUADRO DE ÁREAS - ART 28027230200441759 - Escala: INDICADA