

DESCRIÇÃO DOS SISTEMAS

SEGURANÇA ESTRUTURAL CONTRA INCÊNDIO	CONFORME INSTRUÇÃO TÉCNICA Nº 08/2019.
CONTROLE DE MATERIAS DE ACABAMENTO	CONFORME INSTRUÇÃO TÉCNICA Nº 10/2019.
SADAS DE EMERGÊNCIAS	CONFORME INSTRUÇÃO TÉCNICA Nº 11/2019.
BRIGADA DE INCÊNDIO	CONFORME INSTRUÇÃO TÉCNICA Nº 17/2019.
ILUMINAÇÃO DE EMERGÊNCIA	CONFORME INSTRUÇÃO TÉCNICA Nº 18/2019. TIPO BLOCO AUTÔNOMO
ALARME DE INCÊNDIO	CONFORME INSTRUÇÃO TÉCNICA Nº 19/2019.
SINALIZAÇÃO DE EMERGÊNCIA	CONFORME INSTRUÇÃO TÉCNICA Nº 20/2019.
EXTINTORES	CONFORME INSTRUÇÃO TÉCNICA Nº 21/2019.
HIRANTES	CONFORME INSTRUÇÃO TÉCNICA Nº 22/2019. SISTEMA TIPO 02

CLASSIFICAÇÃO - Decreto Estadual nº 91.119

GRUPO	Ocupação	Divisão	Descrição	Exemplos
E	ESCOLA	E-1	ESCOLA	ESCOLA

CARGA DE INCÊNDIO - IT-14719

Ocupação/uso	Descrição	Divisão	Carga de Incêndio
ESCOLA		E-1	300M/m²

CLASSIFICAÇÃO DAS EDIFICAÇÕES E ÁREAS DE RISCO QUANTO A CARGA DE INCÊNDIO

Risco	Carga de Incêndio
Baixo	300M/m²

CONTROLE DE MATERIAS DE ACABAMENTO E REVESTIMENTO - IT-10319

PISO	Acabamento / Revestimento	Classe I, II-A, III-A ou IV-A
PAREDE	Acabamento / Revestimento	Classe I ou II-A
TETO E FORRO	Acabamento / Revestimento	Classe I ou II-A

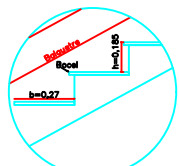

DETALHE DOS DEGRAUS

EM ESCALA
 OS REVESTIMENTOS DEVEM ATENDER AOS SEGUINTES REQUISITOS:
 - ALTURA MÍNIMA DO REVESTIMENTO DE CIMA: 1,80m + 0,10m;
 - LARGURA MÍNIMA DO REVESTIMENTO DE CIMA: 0,27m;
 - O REVESTIMENTO DEVE TER UM PISO DE 0,20m DE ALTURA MÍNIMA EM RELAÇÃO AO PISO ACABADO;
 OS REVESTIMENTOS DEVEM TER UM PISO DE 0,20m DE ALTURA MÍNIMA EM RELAÇÃO AO PISO ACABADO.

DETALHES DE INSTALAÇÃO DO EXTINTOR



SINALIZAÇÃO DE PAREDE PARA INSTALAR A 1,80 m DO PISO ACABADO CÓDIGO E5



LEGENDA

	EXTINTOR ÁGUA PRESSURIZADA DE 10 LITROS, C/ CAP. EXT. 2A		HIRANTE SIMPLES
	EXTINTOR QUÍMICO SECO B10 C/ CAP. EXT. 20B10		ACIONADOR DA BOMBA DE INCÊNDIO (BOTONERA TIPO LIGA DESLIZA)
	EXTINTOR QUÍMICO SECO ABC C/ CAP. EXT. 20B10		MANGOTINHO
	EXTINTOR QUÍMICO SECO ABC C/ CAP. EXT. 2A - 20B10		HIRANTE DUPLO
	DETECTOR PONTUAL DE FUMAÇA		BOMBA DE INCÊNDIO
	ACESSO DE VIRA NA EDIFICAÇÃO E ÁREA DE RISCO		RESERVA DE INCÊNDIO
	ILUMINAÇÃO DE EMERGÊNCIA TIPO BLOCO AUTÔNOMO		REGISTRO DE RECALQUE
	ILUMINAÇÃO DE EMERGÊNCIA TIPO BALIZAMENTO		TUBULAÇÃO DE AÇO GALVANIZADO ENTERRADO
	BATERIA DO SISTEMA DE ILUMINAÇÃO DE EMERGÊNCIA		TUBULAÇÃO DE AÇO GALVANIZADO APARENTE
	CENTRAL DO SISTEMA DE ILUMINAÇÃO DE EMERGÊNCIA		SUBIDA DA TUBULAÇÃO
	AVIVADOR SONORO TIPO SIRENE		DESIDA DA TUBULAÇÃO
	BATERIA DO SISTEMA DE ALARME E DETECÇÃO		DIREÇÃO DE FLUXO DA ROTA DE FUGA
	CENTRAL DO ALARME E DETECÇÃO		SÁIDA FINAL DA ROTA DE FUGA
	PAINEL REPETIDOR DO SISTEMA		ENTRADA PARA O CB COMBATER O INCÊNDIO
	ACIONADOR MANUAL DO ALARME		CHAVE ELÉTRICA SECUNDÁRIA
	CHAVE ELÉTRICA PRINCIPAL		CENTRAL DE GLP OU GÁS NATURAL
	GRUPO MOTO-VENTILADOR		SISTEMA COM DISPOSITIVO DE AJUSTE E BALANCEAMENTO
	ACIONADOR MANUAL PRESSURIZADO		REGISTRO DE FLUXO
	DRÂMPFER DE SOBREPRESSÃO		VENEZIANA DE TOMADA DE AR COM FILTRO METÁLICO LAVÁVEL

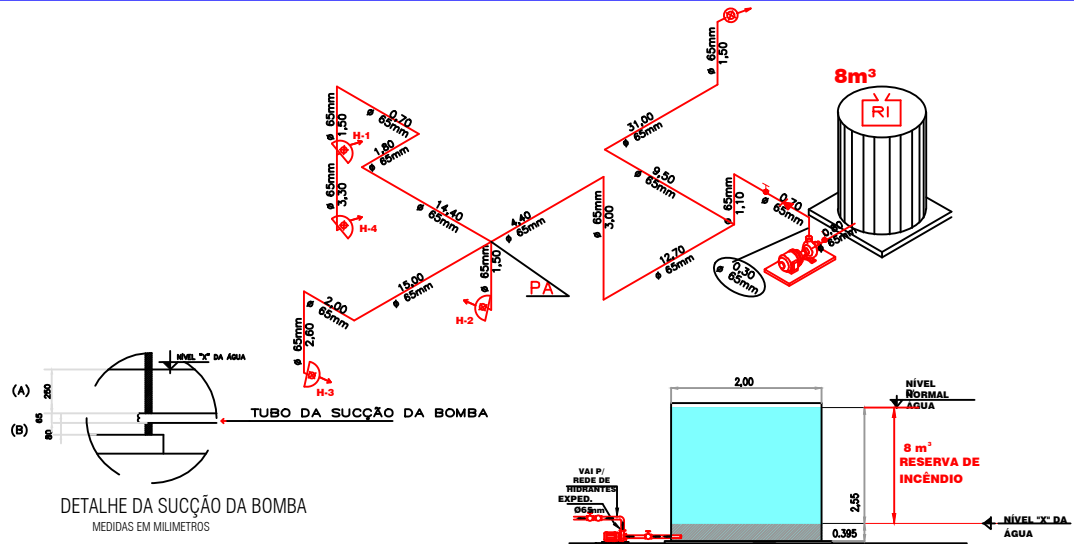

DETALHE DA SUCCÇÃO DA BOMBA
 MEDIDAS EM MILÍMETROS

DETALHE DO RESERVATÓRIO SEM ESCALA

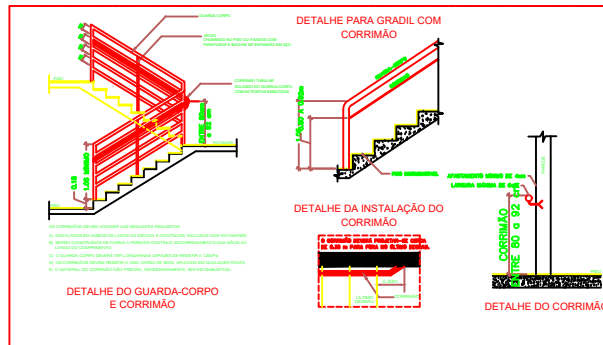

DETALHE DO GUARDA-CORPO E CORRIMÃO

DETALHE DO CORRIMÃO

LEGENDA

- 1) CORREDOIR 40 x 60 mm
- 2) REGISTRO ANULAR 40 mm
- 3) IMPL. DUPLO 40 mm
- 4) DIÁMETRO 40 mm (Ø 40)

NOTAS:
 A INSTALAÇÃO DEVE SER:
 - NA POSIÇÃO PRINCIPAL DA EDIFICAÇÃO OU NO MÓDULO DA ÁREA COM A RUA;
 - A INSTALAÇÃO DEVE SER FEITA EM APROXIMAÇÃO DA VENTURA PROPRIETÁRIA PARA O REGISTRO DA ÁREA A PARTIR DO LANCEAMENTO PÚBLICO, PARA O LÍNEA ACERCA DO SÓCULO.

DETALHE DO REGISTRO DE RECALQUE DE COLLUNA
 ESCALA: SEM ESCALA

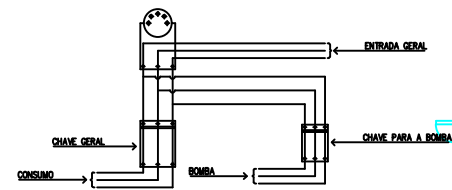

A CHAVE ELÉTRICA DE ALIMENTAÇÃO DA BOMBA DE INCÊNDIO SERÁ SINALIZADA COM A INSCRIÇÃO: "ALIMENTAÇÃO DA BOMBA DE INCÊNDIO - NÃO DESLIGAR".
 ESQUEMA DE ALIMENTAÇÃO ELÉTRICA INDEPENDENTE DA BOMBA DE INCÊNDIO
 ESCALA: SEM ESCALA

PREFEITURA MUNICIPAL DE ITAPERIPEINHA
 Proprietário e/ou Responsável pelo uso

Guatavo José Scatolini Bastin
 Responsável Técnico
 CREA 5670182160

PROJETO TÉCNICO DE PROTEÇÃO E COMBATE A INCÊNDIO - FOLHA 01/04
 Projeto: PROJETO TÉCNICO DE PROTEÇÃO E COMBATE A INCÊNDIO
 Dossagem: ESCOLA
 Local: R. Gen. Carneiro, 400 - Centro, Itaperiânia - SP, CEP - 13200-800
 Proprietário: PREFEITURA MUNICIPAL DE ITAPERIPEINHA
 Responsável pelo uso: PREFEITURA MUNICIPAL DE ITAPERIPEINHA
 Responsável Técnico: Guatavo José Scatolini Bastin CREA 5670182160
 Traço: VER QUADRO DE ÁREAS ART 28027230200439448 Escala: INDICADA