

IMPLANTAÇÃO

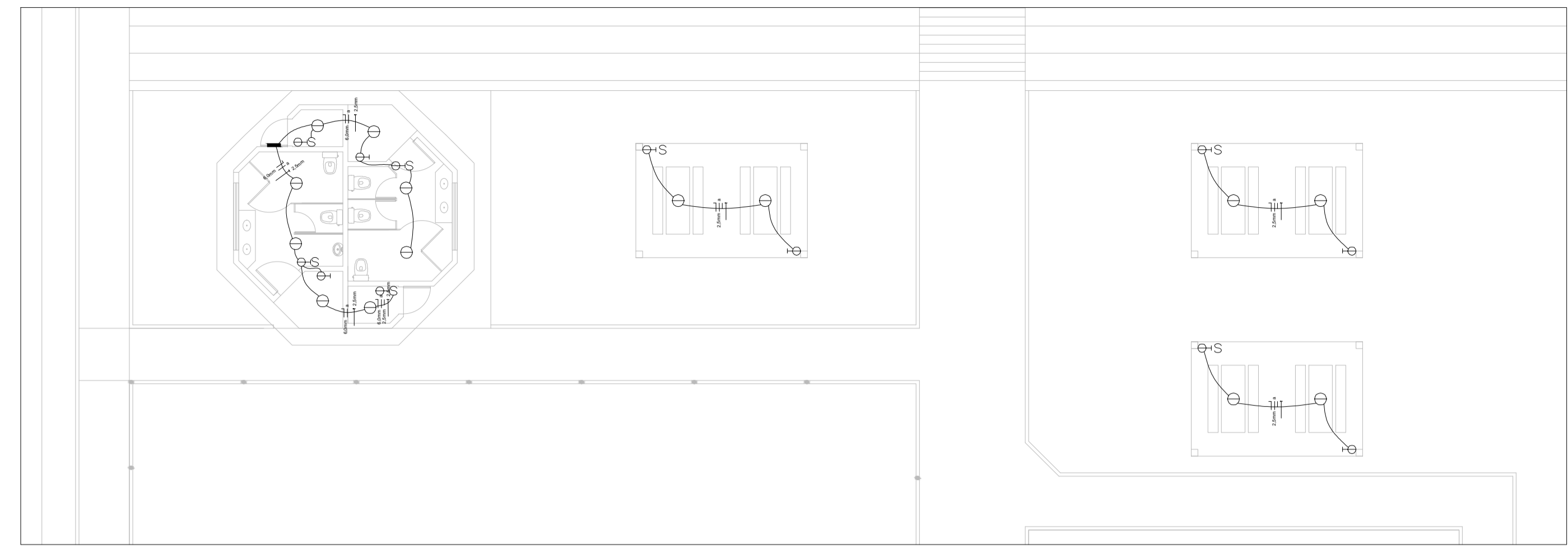

TÉRREO

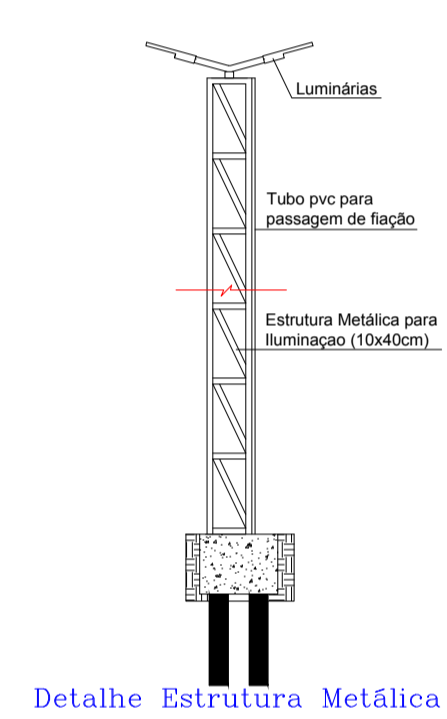

LEGENDA

- ESTRUTURA METÁLICA COM 2 LUMINÁRIAS
- PONTO DE ILUMINANDOS COM 2 LUMINÁRIAS
- PONTO DE LUZ FLUORESCENTE COMPACTA NO TETO
- INTERRUPÇÃO SAMPLES (100mm Ø) PISO
- TOMADA MEDIA 110V (100mm Ø) PISO
- TUBULAÇÃO NO PISO
- FIO FASE
- FIO RETORNO
- FIO TERRA
- FIO NEUTRO
- CANAL DE PASSAGEM NO PISO
- QUADRO DE LUZ
- ENTRADA DE ENERGIA EM BARRA TERMO

PROJETO ELÉTRICO		Folha: 03/04
Obra: Construção de Centro Poliesportivo		
Proprietário: Prefeitura Municipal de Barão de Antonina		Data: 09/12/2025
Local: Rua Goiânia, s/n - Centro Barão de Antonina/SP		Escala: 1:125
<p>Situação Sem escala</p>		<p>DECLARAÇÃO</p> <p>DECLARO QUE A APROVAÇÃO DO PROJETO NÃO IMPLICA NO RECONHECIMENTO POR PARTE DA PREFEITURA DO DIREITO DE PROPRIEDADE DO TERRENO.</p> <p>PREFEITURA MUNICIPAL DE BARÃO DE ANTONINA PROPRIETÁRIO</p>
<p>ÁREAS (m²):</p> <p>TERRENO: 87.335,65 m²</p> <p>A CONSTRUIR:</p> <ul style="list-style-type: none"> Campo sintético: 882,00 m² Quadra de areia: 468,33 m² Playground: 197,45 m² Quiosques: 52,02 m² Banheiros: 26,66 m² Calçadas: 646,50 m² Jardins: 589,00 m² Arquibancadas: 198,04 m² TOTAL: 3.070,00 m² 		<p>AUTOR DO PROJETO RESPONSÁVEL TÉCNICO ANDRÉ SANTOS NAKASONE ENGENHEIRO CIVIL CREA: 5061085013</p>