

HIDRANTE EXTERNO (H1) CONFORME IT 22/19 ATENDE AO AFASTAMENTO UMA VEZ E MEIA A ALTURA DA PAREDE EXTERNA DA EDIFICAÇÃO A SER PROTEGIDA, ITEM 5.7.2

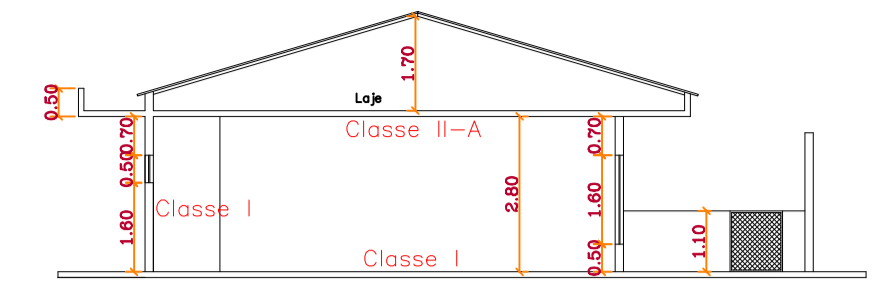

CORTE A-A
1:100

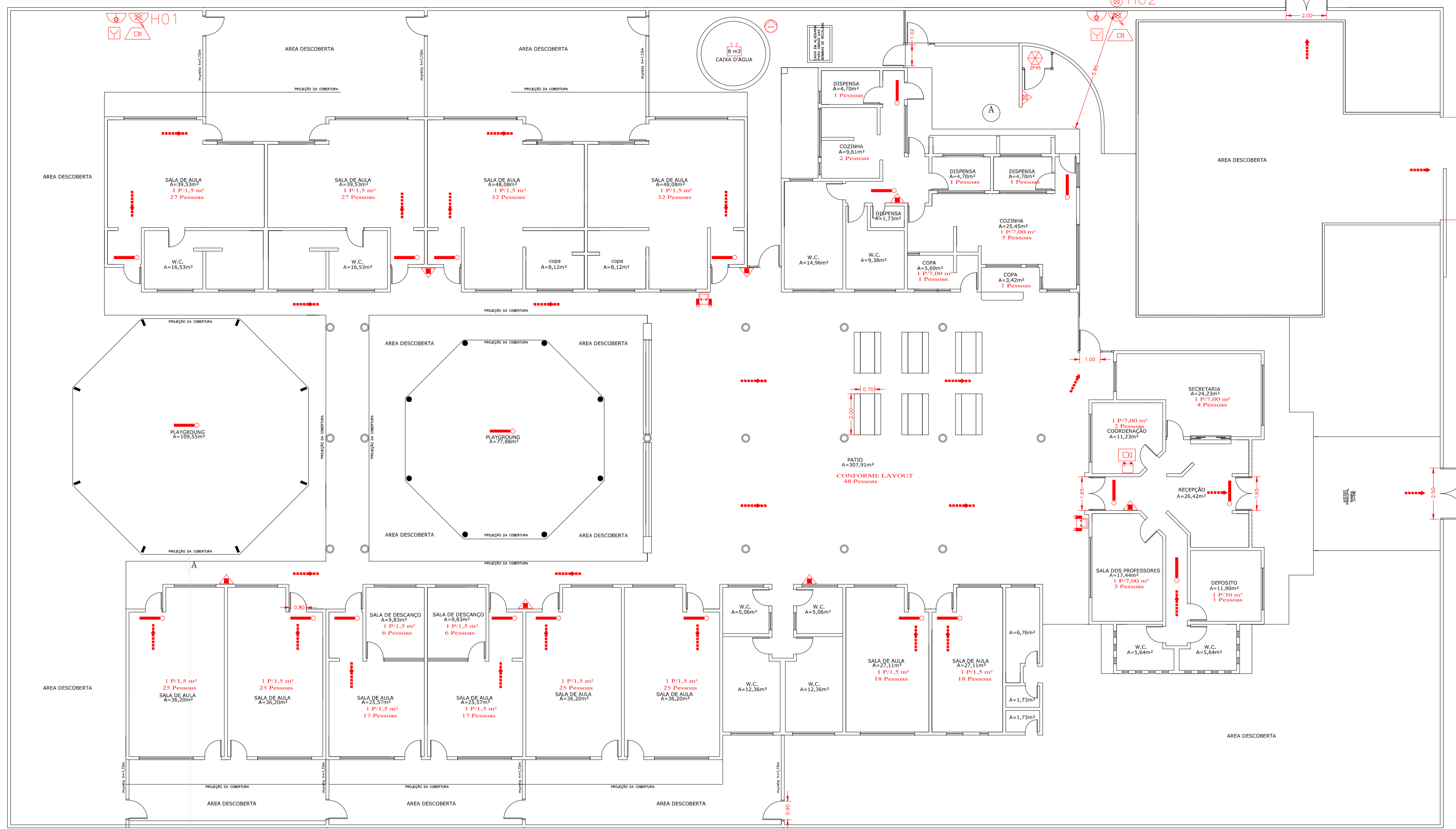
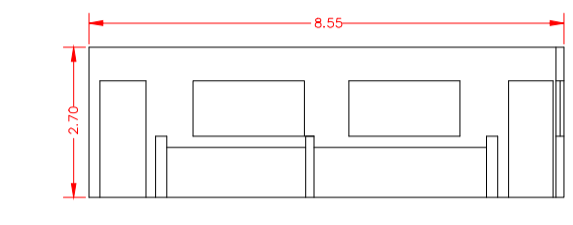

FACHADA A
1:100

SIMBOLOS (IT N°04/2019)	
LEGENDA	ESPECIFICAÇÃO MATERIAS
	HIDRANTE SIMPLES
	BOTONEIRA LIGA/DESLIGA
	RESERVATORIO DE INCENDIO
	REGISTRO DE RECALQUE
	BOMBA DE INCENDIO
	BARRA ANTI-PANICO
	EXTINTOR - PÓ QUIMICO SECO (PÓS 20 A.B.C)
	AVISADOR SONORO
	CENTRAL DE DETEÇÃO E ALARME
	ACIONADOR MANUAL DO SISTEMA DE ALARME
	BATERIAS DO SISTEMA DE ALARME: 24 hs EM REGIME DE SUPERVISÃO E 15 MIN EM REGIME DE ALARME
	ROTA DE FUGA
	DIREÇÃO DE ROTA DE FUGA
	CENTRAL DE GLP
	ILUMINAÇÃO DE EMERGENCIA DE ACLARAMENTO
	PONTO DE ILUMINAÇÃO DE EMERGENCIA (TIPO ACLARAMENTO / SILUBIM)

QUADRO DE AREAS COMPARTIMENTADAS	
ÁREA	ÁREA (m²)
ESCOLA	1.348,73m²
PLAYGROUND	187,43 m²
ÁREA TOTAL	1.536,16 m²

PLANTA BAIXA
1:100

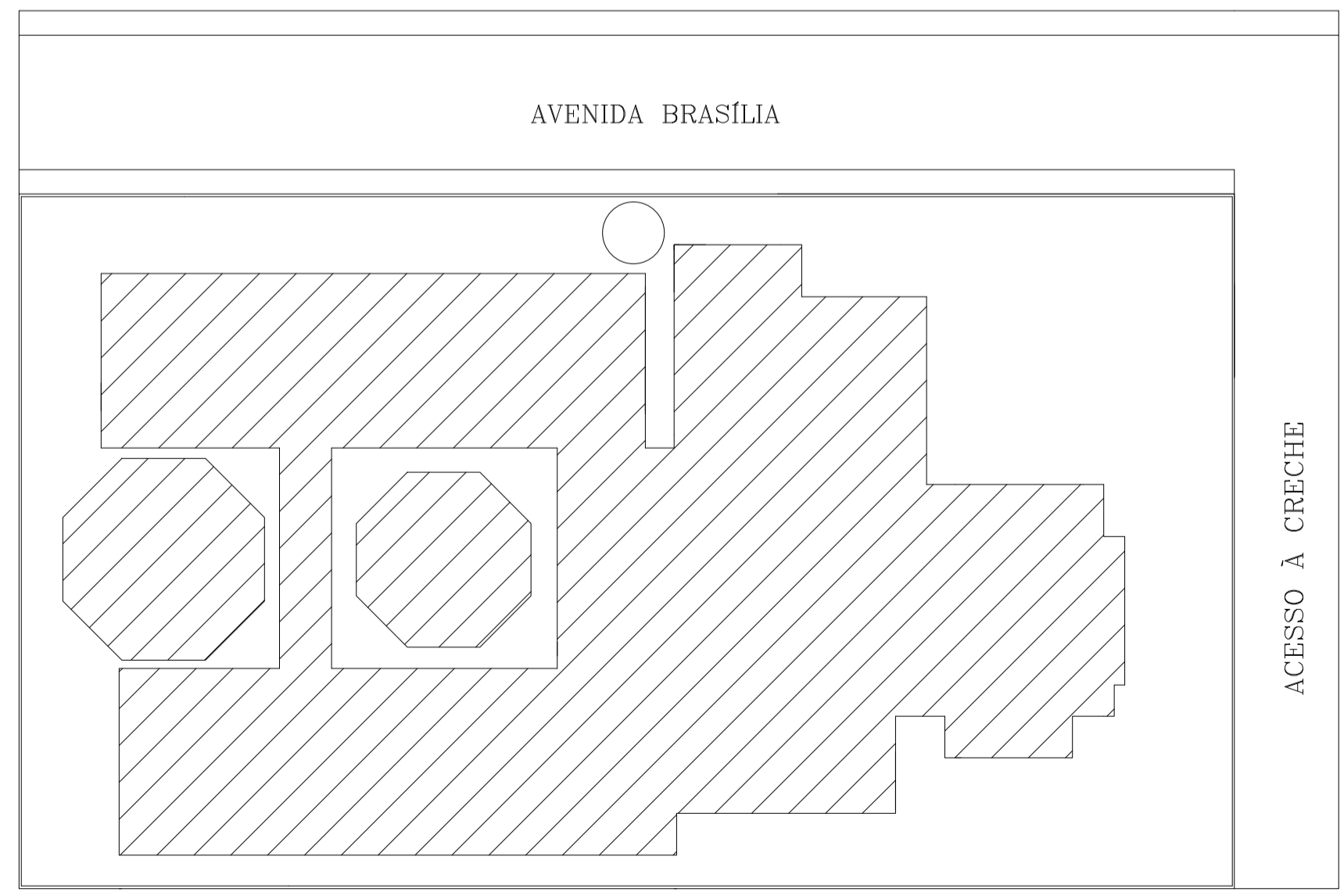

IMPLANTAÇÃO
1:100

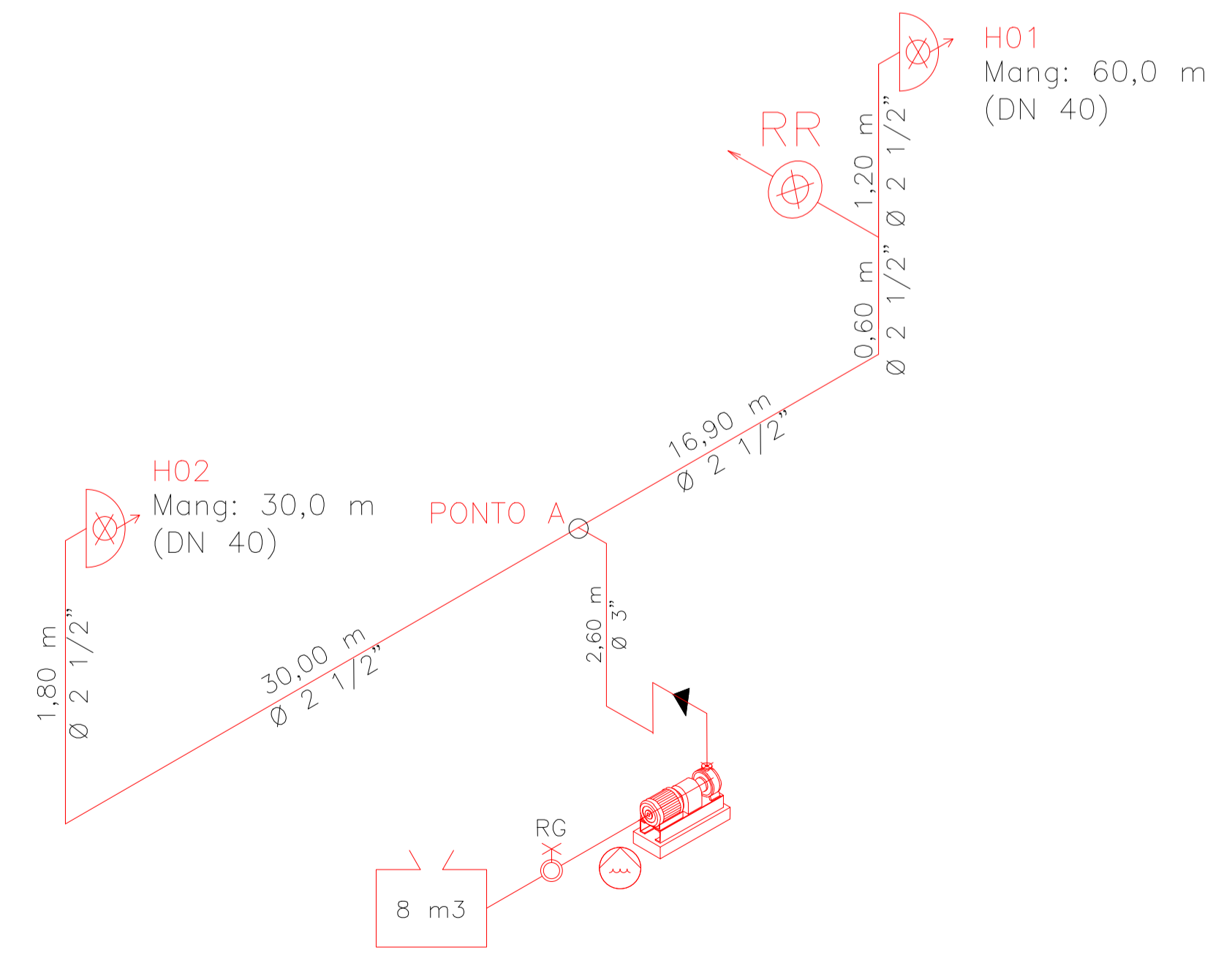

ISOMÉTRICO DA REDE DE HIDRANTES
ESC. s/escala

GONÇALVES & DONATO
ENGENHARIA DE SEGURANÇA CONTRA INCÊNDIO
Rua Distrito Federal, 1706 - sala 04 - Avaré/SP - CEP 18700-160
(14) 99612-8382 - 99799-9976 - 99775-6797
contato@goncalvesdonato.com.br

Título: PROJETO TÉCNICO DE SEGURANÇA CONTRA INCÊNDIO
Assunto: PLANTA BAIXA, CORTES E IMPLANTAÇÃO
Local / Imóvel: RUA RECIFE, Nº450
Proprietário e/ou Resp. pelo Uso: PREFEITURA MUNICIPAL DE BARÃO DE ANTONINA
Uso / Ocupação: ESCOLA (E-S)
Atividade: EDUCACIONAL

Folha: 01/02
Data: 30/09/2022
Decreto Estadual: 63.911/18

Escalas: 1:100
Área Total: 1.536,16 m²
Município: centro - SP
Estado: S.P.

Nº do Projeto Técnico: 28027230221533363
Revisões:

Proprietário e/ou Resp. pelo Uso: PREFEITURA MUNICIPAL DE BARÃO DE ANTONINA
Resp. Técnico: Francisco Donato Neto
Engenheiro Civil
Crea/SP 05069519062