

# AVENIDA BRASÍLIA

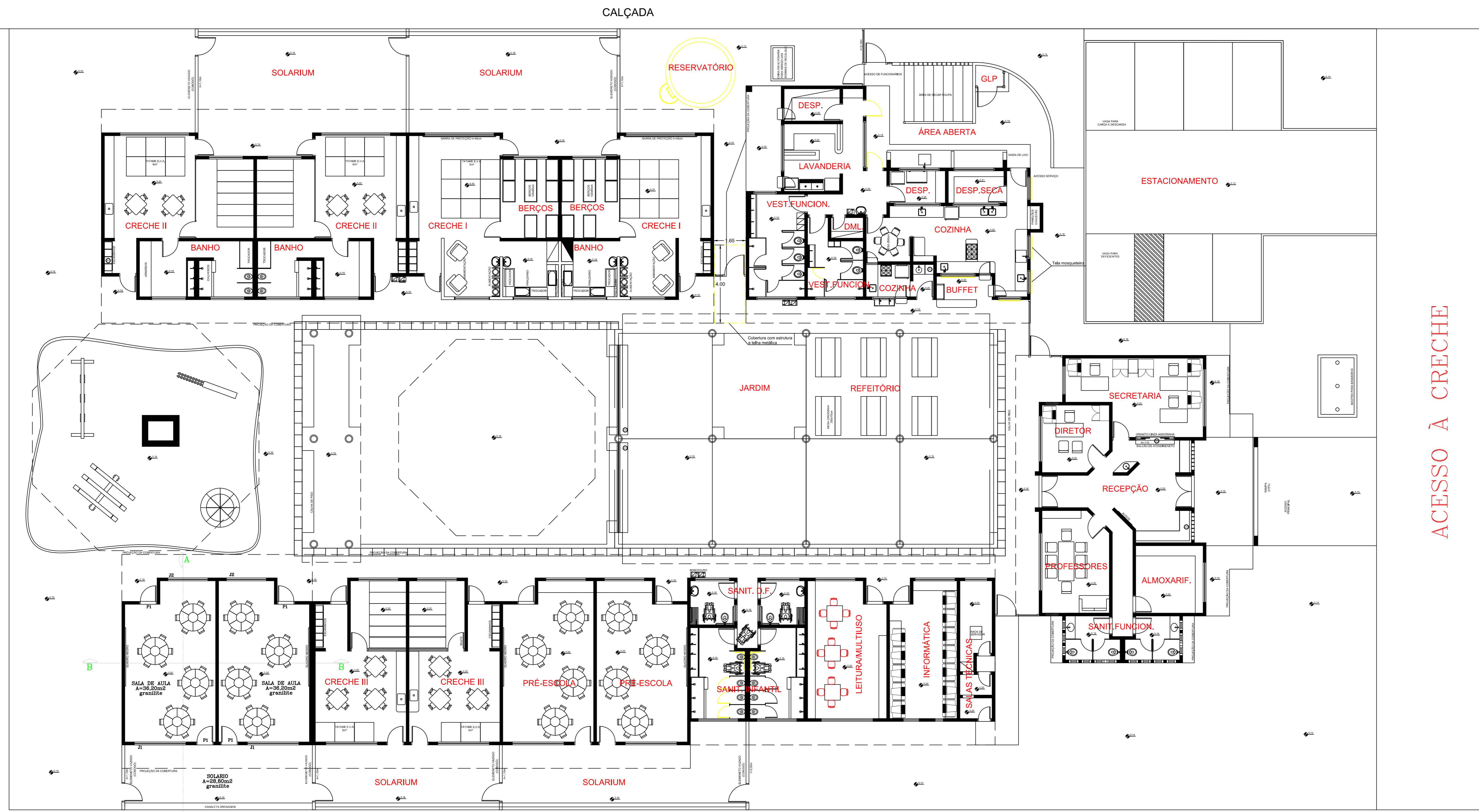

ACESSO À CRECHE

PLANTA BAIXA

# AVENIDA BRASÍLIA

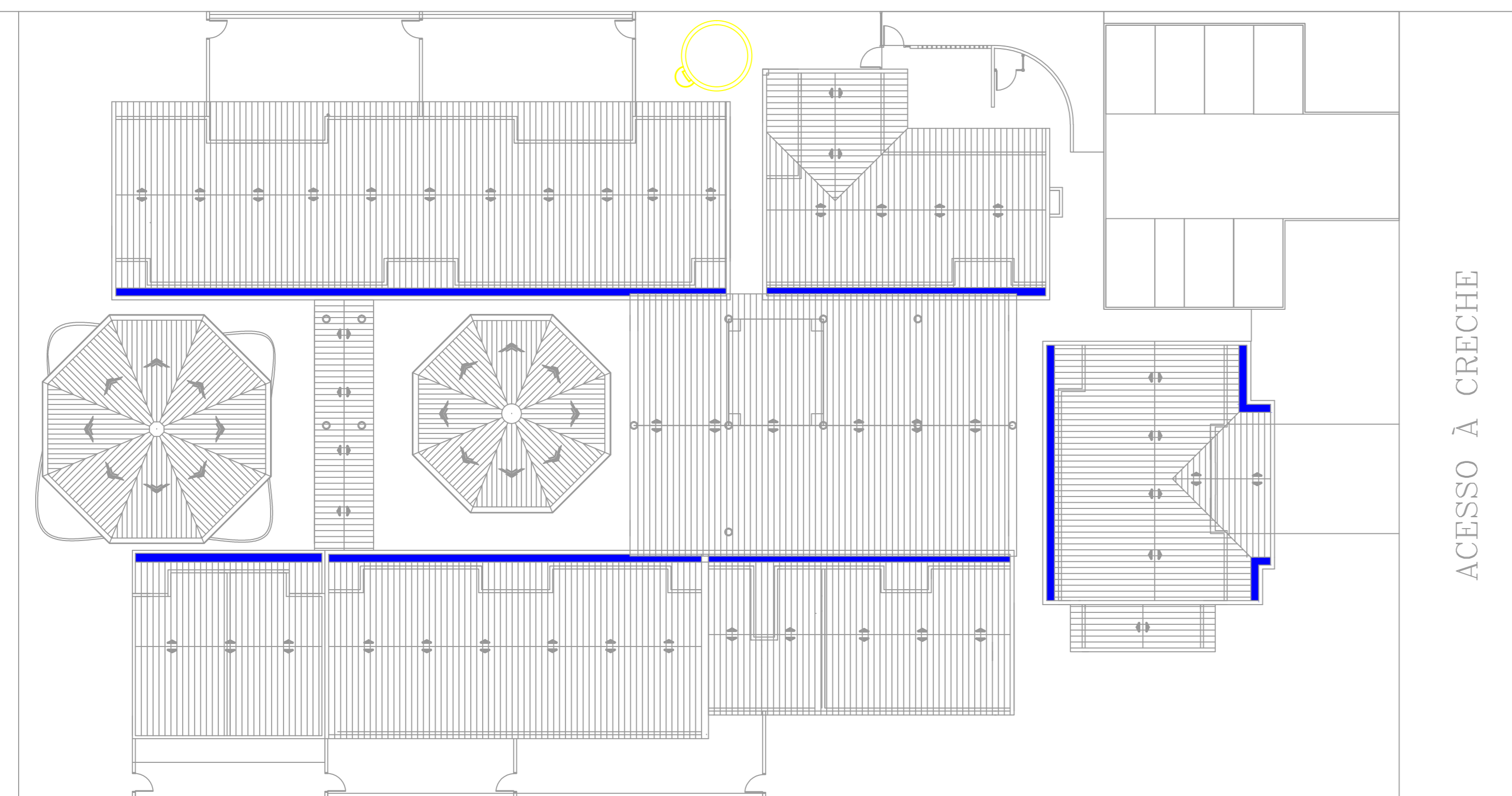

LOCALIZAÇÃO E COBERTURA  
Escala 1:200

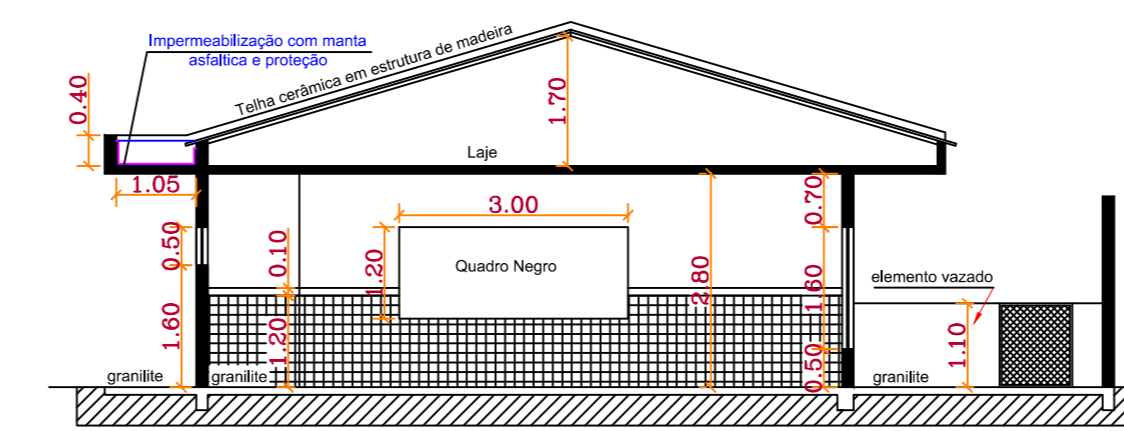

CORTE AA

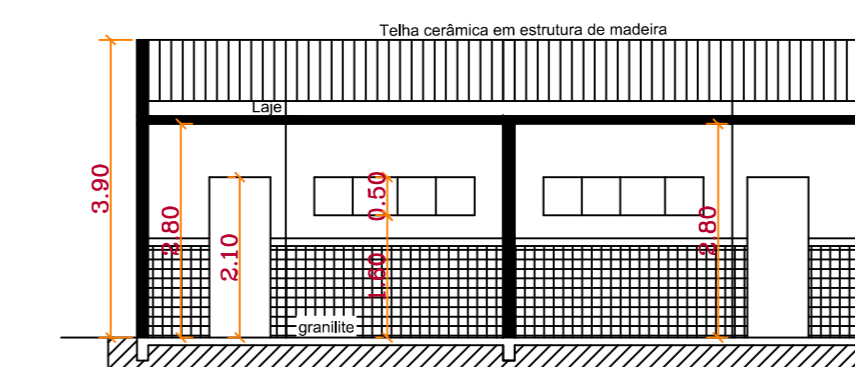

CORTE BB

LEGENDA	
<span style="color: green;">■</span>	A SUBSTITUIR
<span style="color: blue;">■</span>	A SER CONSTRUÍDO
<span style="color: black;">■</span>	CONSTRUÇÃO EXISTENTE

ESQUADRIAS	
1:50	1:100
1:200	1:400
1:800	1:1600

<b>PLANTA, CORTES E FACHADA</b>		Folha: 01/02
Obra: <b>Reforma da Creche Darcy Campos de Camargo</b>		
Proprietário: <b>Prefeitura Municipal de Barão de Antonina</b>	Data: <b>20/03/2026</b>	
Local: <b>Avenida Brasília, 690 - Centro Barão de Antonina/SP</b>	Escala: <b>1:100</b>	
<p><b>Situação</b> Sem escala</p>		<p><b>DECLARAÇÃO</b></p> <p>DECLARO QUE A APROVAÇÃO DO PROJETO NÃO IMPLICA NO RECONHECIMENTO POR PARTE DA PREFEITURA DO OBJETO DE PROPRIEDADE DO TERRENO.</p> <p>PREFEITURA MUNICIPAL DE BARÃO DE ANTONINA PROPRIETÁRIO</p>
<p><b>ÁREAS (m²):</b></p> <p>TERRENO: 2.800,00 m²</p> <p>CONSTRUÍDA EXISTENTE: 1.417,93 m²</p> <p>A REFORMAR: 161,20 m²</p> <p>CONTRUIÇÃO TOTAL: 1.417,93 m²</p> <p>LIVRE: 1.382,07 m²</p>		<p>AUTOR DO PROJETO RESPONSÁVEL TÉCNICO ANDRÉ SANTOS NAKAGOME ENGENHEIRO CIVIL CREA: 50619620-3</p>