

1 PLANTA BAIXA
ESCALA 1:100

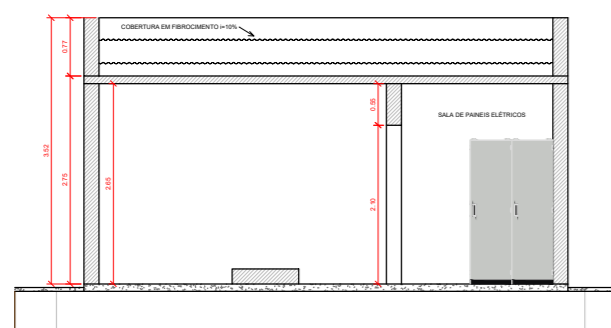

4 ALOÇÃO GEORREFERENCIADA
ESCALA 1:2500



2 CORTE AA'
ESCALA 1:100

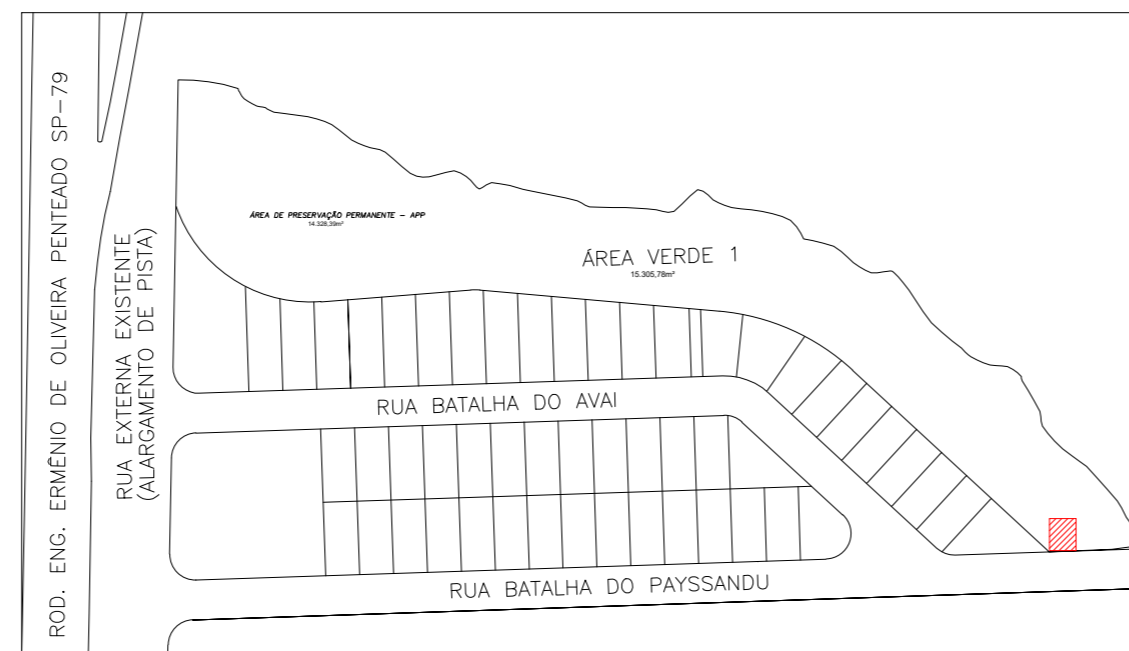

3 PLANTA DE SITUAÇÃO
SEM ESCALA

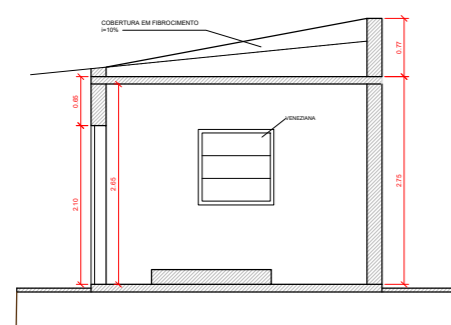

3 CORTE BB'
ESCALA 1:100

MEMORIAL DESCRITIVO

O presente empreendimento tem como objetivo a instalação de equipamentos para a pressurização da água tratada, a qual será conduzida da Estação de Tratamento de Água (ETA) Bela Vista até o Centro de Reserva Nova Era.

A área de implantação está localizada na Rua Batalha do Paissandú, em uma área verde do loteamento Jaraguá, com coordenada central em 23°10'57.4"S 47°17'22.9"W. Trata-se de área de domínio público, registrada sob a Matrícula nº 57.171, que compõe a zona de preservação ambiental de um afluente do Córrego do Ajudante. O empreendimento ocupará uma área total de 106,69 m².

Rev.	Descrição	Responsável	Data
00	APROVAÇÃO	Thales Brito	07/07/2025
00	EMISSÃO INICIAL	Kely Soares	07/07/2025



Obra:	Implantação de adutoras NOVO PAC 2024		Prancha:	A0
Título:	Croqui da estação elevatória de água tratada		Folha:	01/01
Local:	SLT 020 - Salto SP			
Escala:	INDICADA	Área Construída:	Data de Emissão:	09/06/2025
Responsável Técnico:			Demanda / Convênio:	000000

Eng. Thales Barbosa de Brito
CREA: 5070415464-SP