

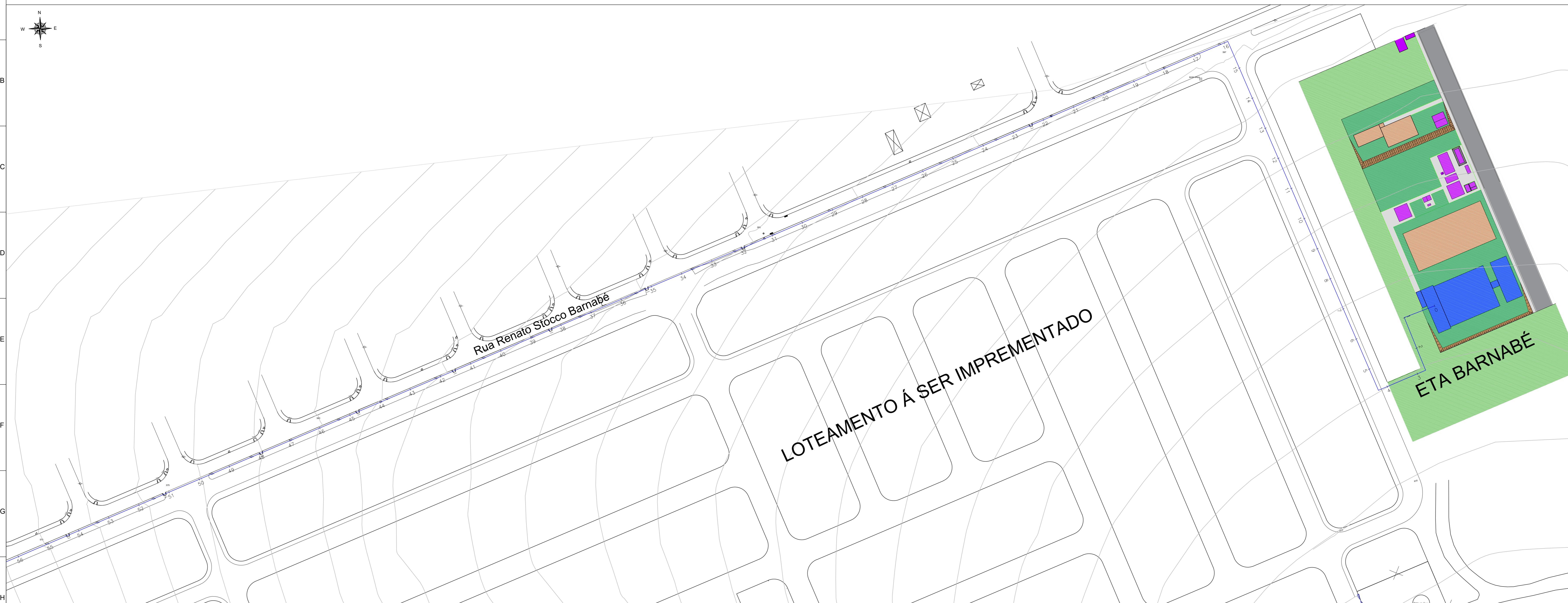

Aprovação:			
			00/00/0000
Rev.	Descrição	Responsável	Data
 Prefeitura da Estância Turística De Salto Secretaria de desenvolvimento Urbano - Convênios			
Objeto: Adutora ETA Barnabé x CR Imperial		Fimidade: A0	
Título: Projeto Básico Adutora ETA Barnabé x CR Imperial		Folha: 01/03	
Local: Residencial Barnabé e Parque Imperial			
Escala: 1/3000 Projetista e responsável técnico:	Data de Emissão: 05/01/2026	Demanda / Convênio: 000000	
<small> ENG. Mestrando Márcio de Carvalho CREA: 50702/RS-339 ART: 262026024/846 </small>			

TRECHO 01 - Rua Renato Stocco Barnabé



TRECHO 02 - Rua Renato Stocco Barnabé, Av. Artur Valeriano Barnabé e SLT - 020



Rev.	Descrição	Responsável	Data
			00/00/0000

Prefeitura da Estância Turística De Salto
 Secretaria de desenvolvimento Urbano - Convênios

Obra:	Adutora ETA Barnabé x CR Imperial	Planilha:	AO
Título:	Projeto Adutora ETA Barnabé x CR Imperial	Folha:	02/03
Local:	Residencial Barnabé e Parque Imperial		
Escala:	1/1000	Data de Emissão:	05/01/2026
Projeta e responsável técnico:		Demanda / Convênio:	000000

ENG. Maurício Martins de Carvalho
 CREA: 010211310
 ART: 26258024/846

TRECHO 03 - SLT 020, Av. Jurista Vicente Raú e Av Walter Nardelli

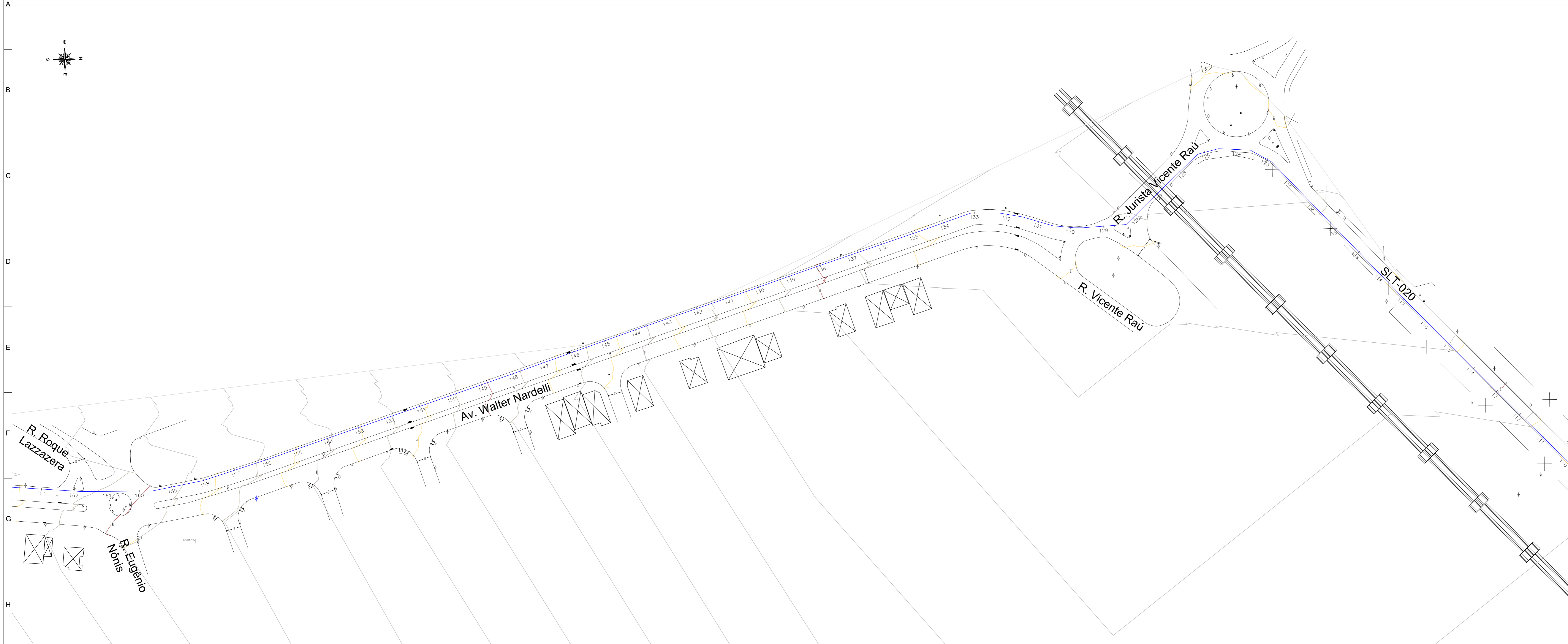

TRECHO 04 - Av. Walter Nardelli, Av. Angelo Miguel Nascimento

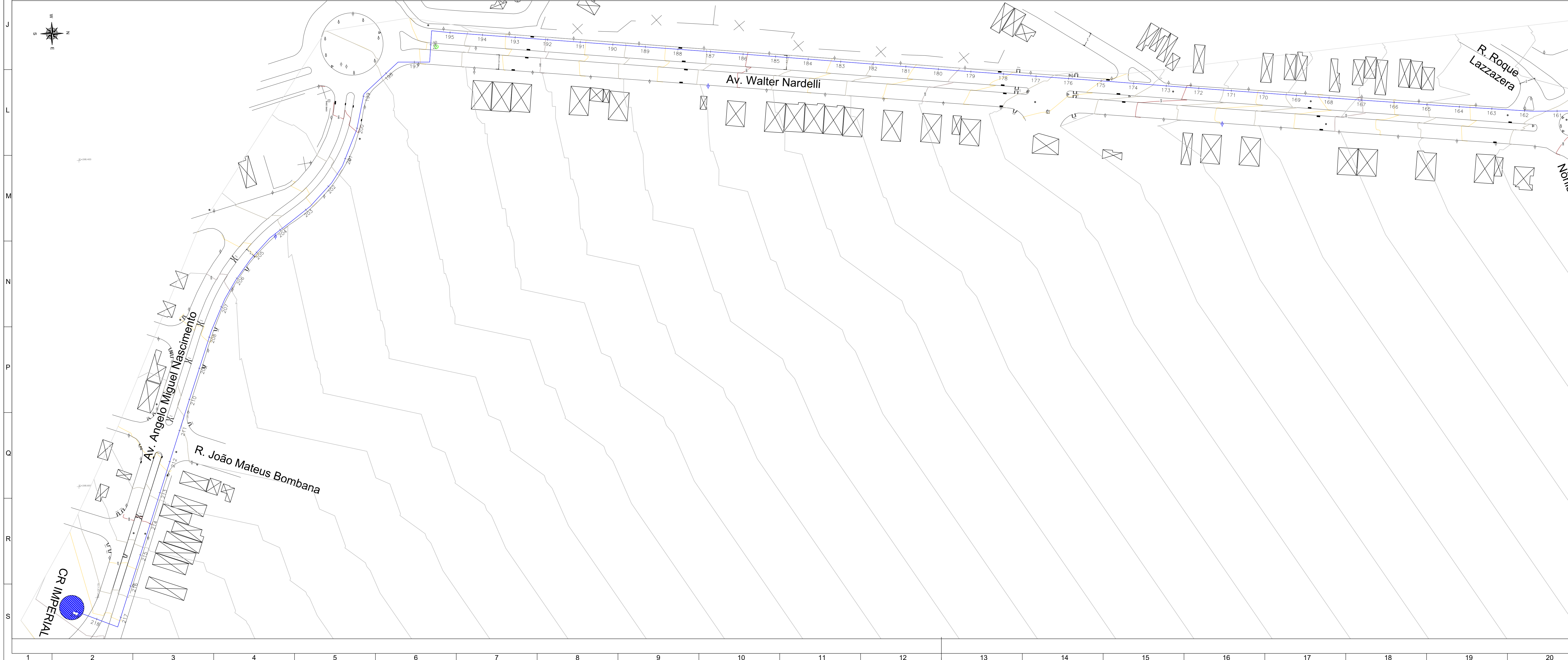

Rev.	Descrição	Responsável	Data
			00/00/0000

 <p>Prefeitura da Estância Turística De Salto</p> <p>Secretaria de desenvolvimento Urbano - Convênios</p>		<p>Princípio: AO</p>
<p>Título: Projeto Adutora ETA Barnabé x CR Imperial</p>		<p>Folha: 03/03</p>
<p>Local: Residencial Barnabé e Parque Imperial</p>		
<p>Escala: 1/1000</p>	<p>Data de Emissão: 05/01/2026</p>	<p>Demanda / Convênio: 000000</p>
<p>Proprietário e responsável técnico:</p> <p>ENZ Maurício Martins de Carvalho CREA: 50702/1531 ART: 262526024/846</p>		