









UNIDADE DA PREFEITURA DE INTERMUNDO TRAFAMUNTO

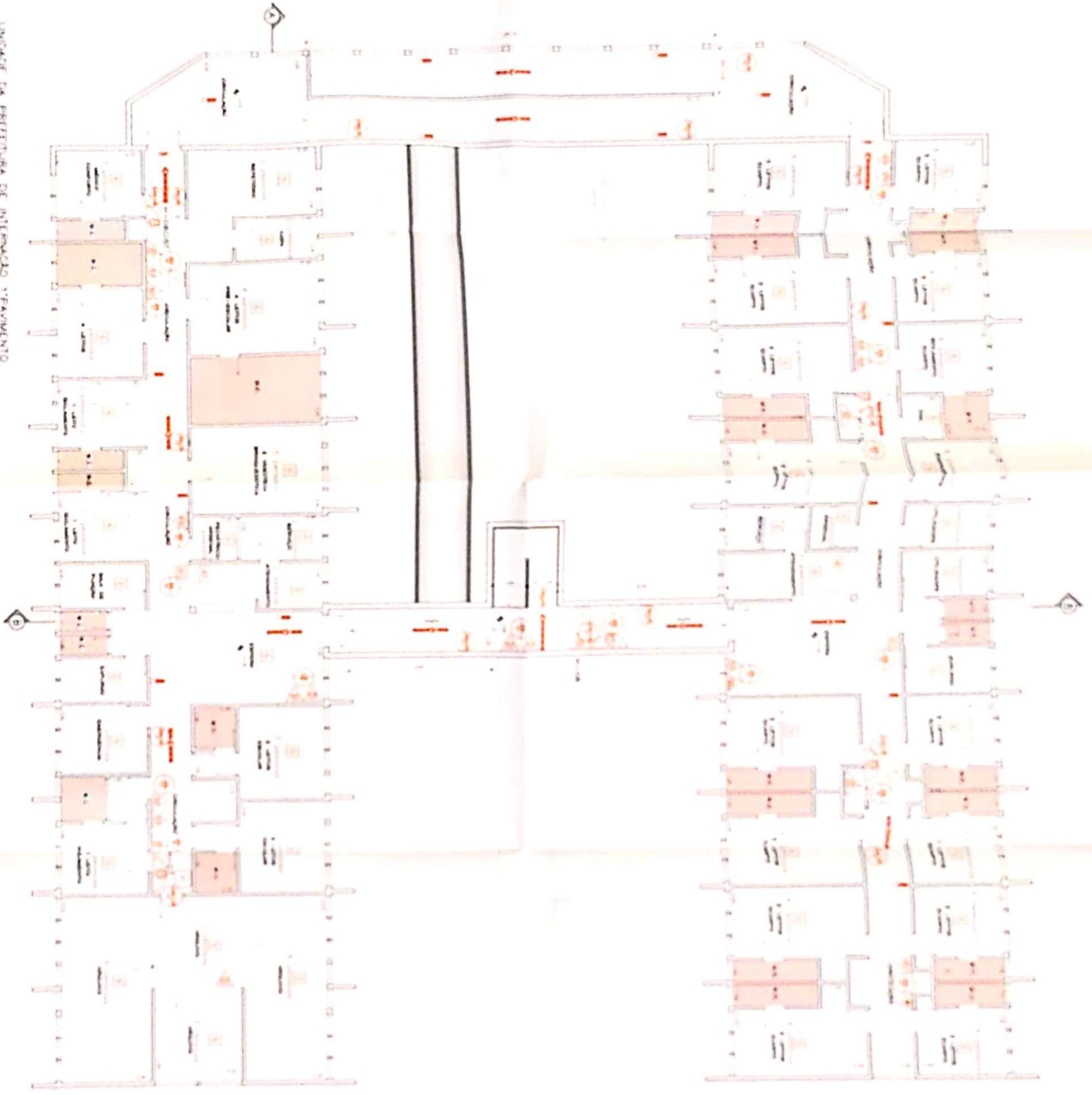

Projeto de Arquitetura e Urbanismo  
 Arquiteto Responsável: [Nome] - [Registro]  
 Rua [Endereço] - [Cidade] - [Estado] - [CEP]  
 Telefone: [Número] - E-mail: [E-mail]  
 Data: 04/10

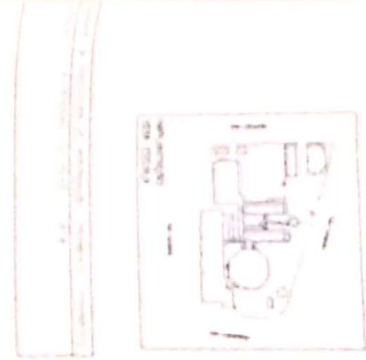











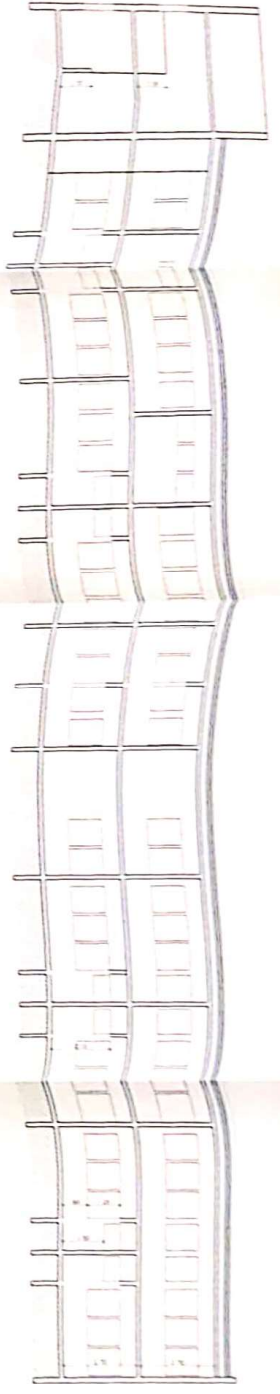

UNIDADE DE INTERNAÇÃO CORTE A-A  
ESCALA: 1:100

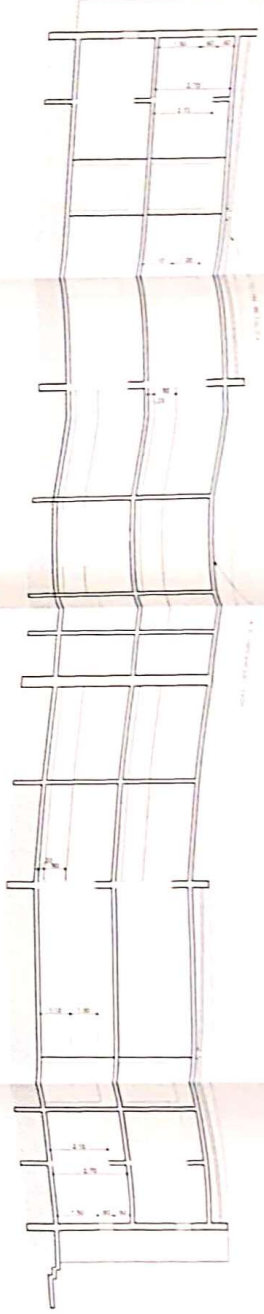

UNIDADE DE INTERNAÇÃO CORTE B-B  
ESCALA: 1:100

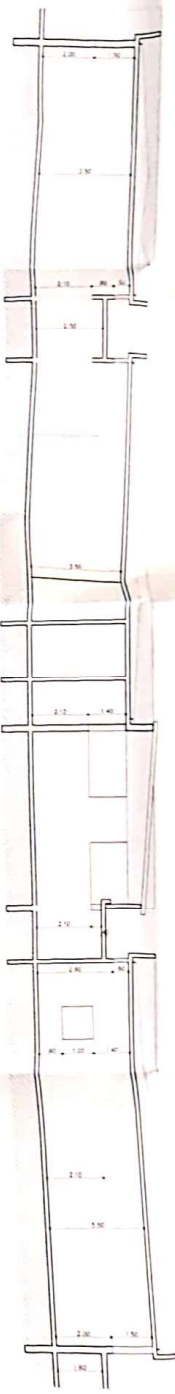

UNIDADE DE APOIO CORTE E-E  
ESCALA: 1:100

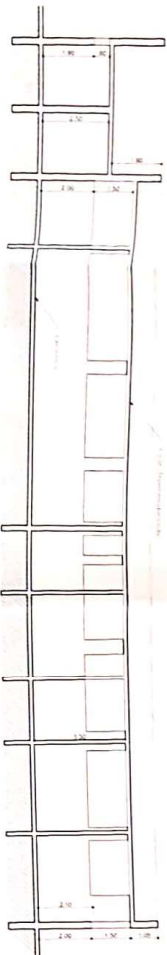

UNIDADE DE APOIO CORTE F-F  
ESCALA: 1:100

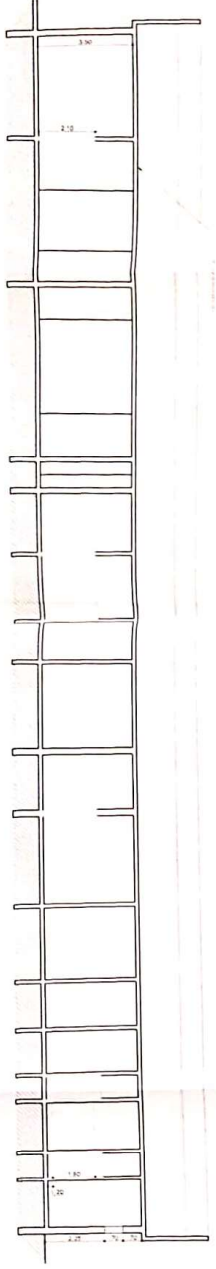

UNIDADE CENTRO CIRURGICO CORTE I-I  
ESCALA: 1:100

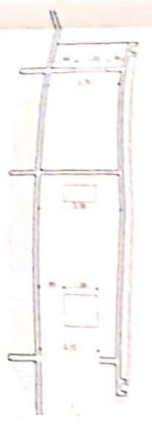

UNIDADE DE INTERNAÇÃO CORTE C-C

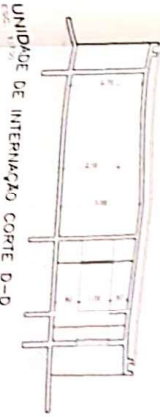

UNIDADE DE INTERNAÇÃO CORTE D-D

CONFERÊNCIA DE PROJETO DE ARQUITETURA  
 1ª REVISÃO  
 27/04/2013  
 AMARALDO CELSO WILSON DE SOUZA  
 Arquiteto  
 CRP 10.113

UNIDADE DE APOIO  
 1ª REVISÃO  
 27/04/2013  
 AMARALDO CELSO WILSON DE SOUZA  
 Arquiteto  
 CRP 10.113

Projeto de Arquitetura  
 1ª REVISÃO  
 27/04/2013  
 AMARALDO CELSO WILSON DE SOUZA  
 Arquiteto  
 CRP 10.113

PROJETO TÉCNICO DE SEGURANÇA CONTRA INCÊNDIO

HOSPITAL E MATERNIDADE MONOPOL N. 504 MONTE SINAI  
 RUA EUROPA, 1.571, JO. CELANI, SAITO / 5º P.  
 ENG. EISEN J. FERNES  
 1314376 m²

