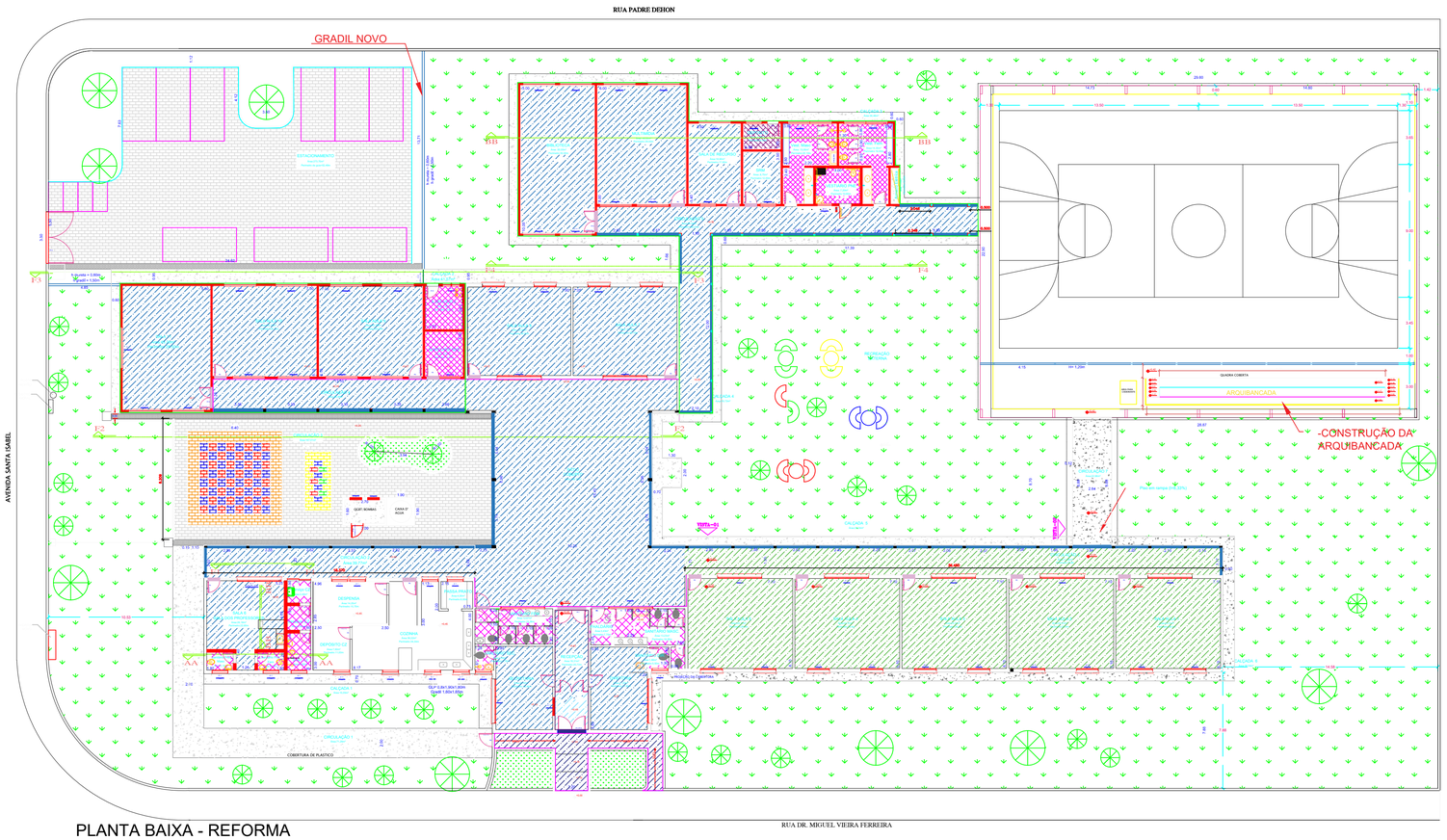

PLANTA BAIXA - REFORMA
Escala 1:200

SOLEIRA EM GRANILITE	DEGRAU EM GRANILITE
PISO DE GRANILITE	CALÇADA
RESTAURAÇÃO PISO GRANILITE	INTERTRAVADO
REVESTIMENTO EM PORCELANATO ESMALTADO ANTIDERRAPANTE	GRAMADO

1	CONSTRUÇÃO COMPLETA DA COBERTURA/TELHAS
2	TROCA DE TELHAS ONDULADAS TRANSLÚCIDAS
3	TROCA COMPLETA DE TELHAS CIMENTÍCIA
4	TROCA COMPLETA PARA TELHAMENTO COLORIDO

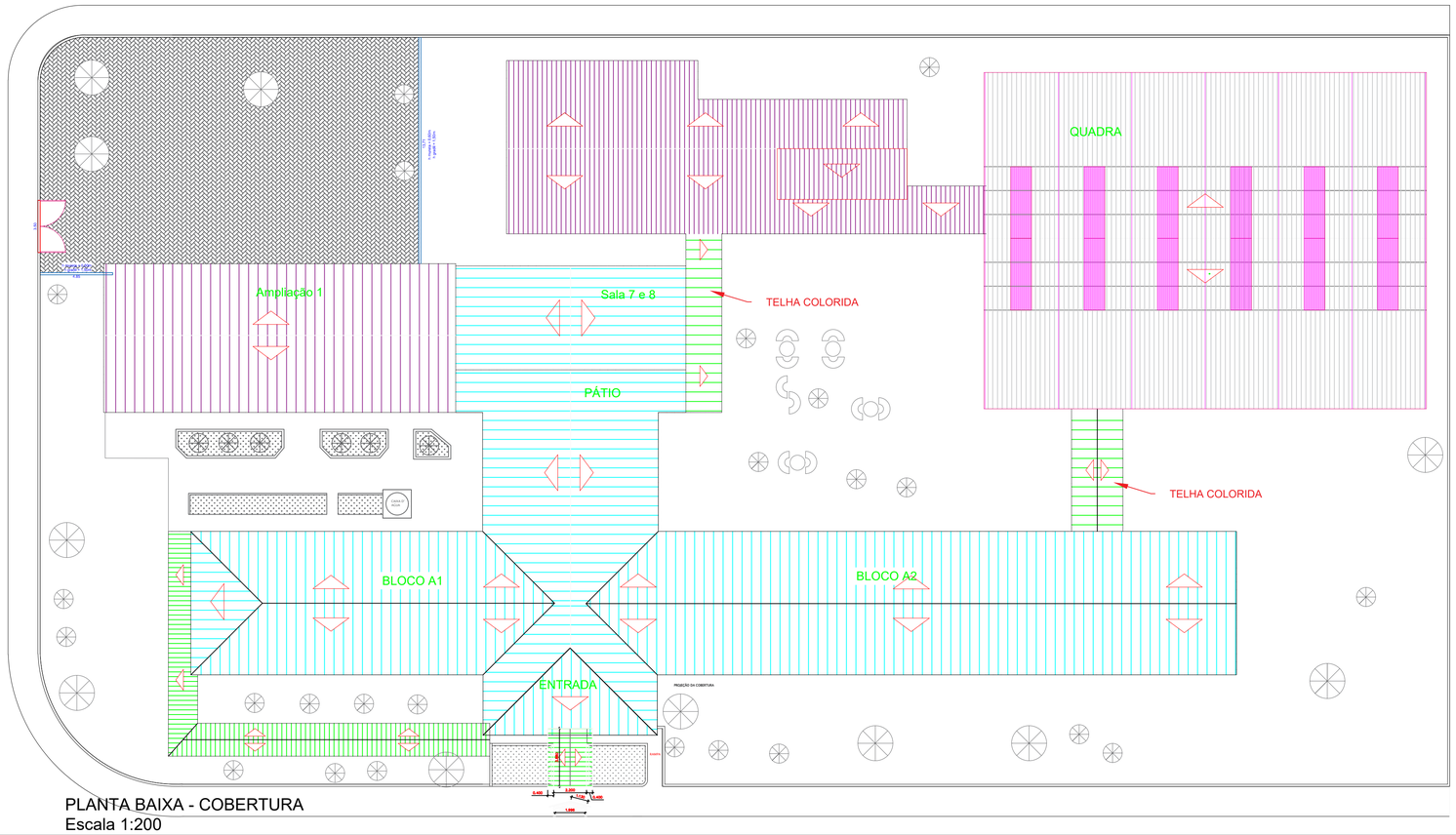

PLANTA BAIXA - COBERTURA
Escala 1:200

PREFEITURA MUNICIPAL DA ESTÂNCIA TURÍSTICA DE TREMEMBÉ

OBJETO: REFORMA E MANUTENÇÃO DE PRÉDIO ESCOLAR
EMEF JERONYMO DE SOUZA FILHO

LOCAL: RUA DR. MIGUEL VIEIRA FERREIRA, Nº 315, PARQUE VERA CRUZ, TREMEMBÉ, SP.

ASSUNTO: PROJETO ARQUITETÔNICO – SITUAÇÃO REFORMA

FOLHA: ARQ 03/06
DATA: ABRIL/2025
ESCALA: INDICADA
DESENHO: R00

CLEMENTE ANTONIO DE LIMA NETO
PREFEITO MUNICIPAL

SERGIO LUIZ DE ALVARENGA
ENGENHEIRO CHEFE
CREA/SP: 060096660