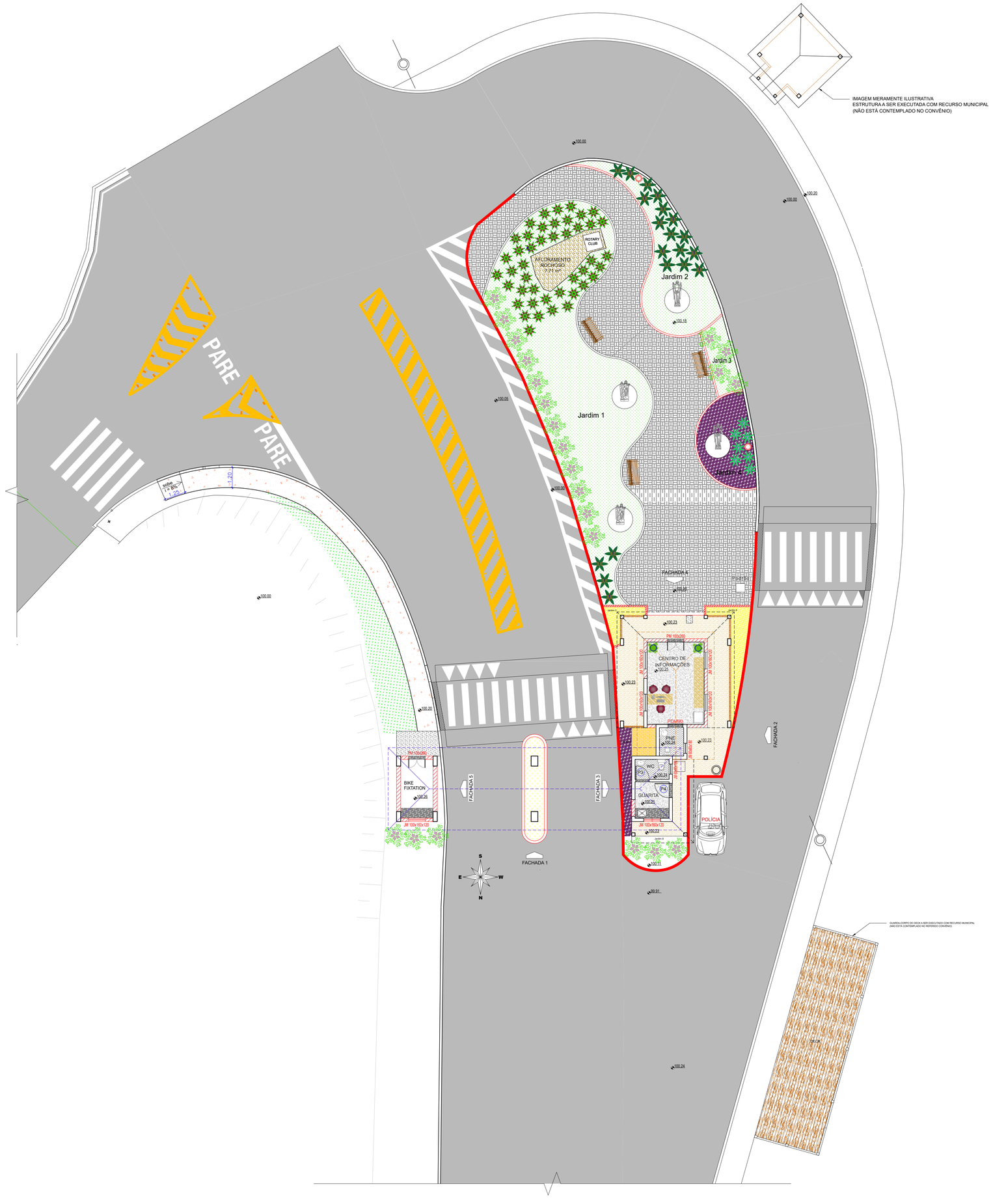

PREFEITURA DE

SANTA BRANCA

MUNICÍPIO DE SANTA BRANCA - CNPJ.N.º46.694.121/0001-81

RUA PRUDENTE DE MORAES, N.º63 - CENTRO - CEP: 12.380-000 - SANTA BRANCA - SÃO PAULO

Responsável Técnico: ARTHUR RIBEIRO ALVARES PIMENTA - ENGENHEIRO CIVIL - CREA/SP 5069103559

Revisão:	*Escala:*	*Data:*	*Desenho:*	*Folha:*
REV-02	1/100	DEZ/2023	PLANTA DE LAYOUT	09 / 09

Projeto:

REVITALIZAÇÃO DO PORTAL DA CIDADE

"SANTA BRANCA"

Local: AVENIDA ROBERTO UGOLINI, Nº.33, CENTRO - SANTA BRANCA - SÃO PAULO

ARTHUR RIBEIRO ALVARES PIMENTA:39278244880 — Assinado de forma digital por ARTHUR RIBEIRO ALVARES PIMENTA:39278244880 Dados: 2023.12.12 11:49:52 -03'00'

ADRIANO MARCHESANI LEVORIN:18498997895 — Assinado de forma digital por ADRIANO MARCHESANI LEVORIN:18498997895 Dados: 2023.12.12 11:48:37 -03'00'

ARTHUR RIBEIRO ALVARES PIMENTA
Secretário Municipal de Serviços, Obras e Transportes
Responsável Técnico

ADRIANO MARCHESANI LEVORIN
Prefeito Municipal